

CONTRACT CURTAIN

CONTRACT CURTAIN

コントラクトカーテン

vol.11

PK4001-PK4590

医療

教育

福祉

各種施設

商品名 50音 INDEX

ア	アイダホ	27	カ	カリフォルニア	82	シ	シェルプール	51	ハ	ハーグ	40	ミ	ミュンヘンS	83
	アマルフィ	62		カルガリー	16		シニュアス	134		ハーブサル	102		メッシュノ	124
	アミアン	28		カンパニア	58		ジャマイカII	33		バクタテ	126		メッシュA	23
	アリアーノ	71		キナイネ	126		ジャマイカS	33		ハシェード	122		メルボルンII	30
	アルネド	132		キャンディレイン	120		シャンゼリゼ	59		パナマ	72		モスタール	92
	アルメリア	70		キルナ	86		ジョージア	78		ハノイ	110		モンゴメリ	98
	アレフィル	128		キレーニ	127		ジョワニー	55		バルティスキ	68		モンテッラ	73
	イーリー	115		キングストン	79		ジレット	136		ピアリッツ	135		モンペリエ	131
	イズミル	19		キングストンGL	82		ソリフル	133		ヒカリファンク	130		ライトナル	125
	ウィートン	135		クティアラ	133	タ	ダイケイ	75		ビヒダ	132		ラインランダー	117
	ウィーンN	111		クリーブランド	15		タフキャット	129		ピレウス	61		ラハティ	90
	ウィバトル	127		グリーンビル	136		タフピール	43		フェアベリー	134		ラフナスト	124
	エコファンク	131		クリニカルII	13		タメロット	123		フォルサム	120		ラヨーン	106
	エスカナーバ	135		グリニッジ	99		ダラム	100		フォルミア	66		リイトD	35
	エデッサ	69		クリネスネットV	20		チロル	40		ブラーケル	131		リイトL	129
	エピナル	104		クリビッツ	134		ツユクサ	64		ブラハ	38		リーベ	110
	エルスミア	113		グリファダ	87		ディナン	54		ブレーメン	31		リバプール	76
	エレンデール	135		クルアン	48		ティロンII	50		ブレンドライン	10		リマII	107
	オークランド	74		グレットナ	44		トプスコ	46		ペルーノ	118		リモージュ	119
	オールボー	103		グロア	134		トレビーゾ	128		ベルファスト	63		リングネルライン	96
	オハイオ	99		クロバリー	121	ナ	ナチュリー	122		ポストンE	42		ルーレオ	26
	オレゴン	88		ケープタウン	97		ナポリE	84		ポンボンパフェ	77		ルナ	56
	オレッタ	132		ケベック	110		ナポリF	84		マカオ	67		ルンド	89
カ	ガーニョ	93		コディー	17		ナルニ	31	マ	マリエッタ	136		ロアンヌ	118
	カーライル	25	サ	サクラメントII	29		ニケア	78		マリノII	116		ローテンブルク	47
	カールスタッド	18		サラミスII	94		ニューポート	37		ミケーネ	31		ロシャーノ	65
	カテリニ	49		サンウォーム	130		ニューメディカル	11		ミシガン	116		ロズウェル	108
	カブリ	125		サンモリッツ	60		ネーブルズ	136		ミズーリ	24		ロングビーチ	36
	カラガ	52		シアトル	106		ノリッチ	112		ミッケリII	114	ワ	ワンズワース	101

ドレープ価格ランク	
A	～1,950円/㎡
B	2,000円/㎡
C	2,400円/㎡
D	2,900円/㎡ ※
E	3,400円/㎡ ※
F	3,450円/㎡～

※一部商品は、特殊巾等の都合により上記価格未満もございます。

CONTRACT CURTAIN vol.11

COLOR MAP P.1

機能性MAP P.7

メディカルカーテン P.9

- P.9 - メッシュー体型カーテン
- P.23 - メッシュ単体
- P.24 - メッシュ組合せ型カーテン
- P.32 - デジタルプリントカーテン (HIGH GRAFICA)

ドレープ P.33

- P.33 - プレーン
- P.57 - パターン

遮光ドレープ P.79

- P.79 - プレーン
- P.95 - パターン
- P.105 - 遮光1級・遮音

裏地 P.109

舞台幕 P.111

シャワーカーテン P.113

レース P.117

- P.117 - デザインレース
- P.125 - 機能性レース

INFORMATION P.137

- P.137 - 縫製仕様について
- P.141 - 機能性について
- P.153 - 納品実績・他

WHITE

清潔感と開放感を演出し、空間を明るくすっきりとした印象に。

GRAY

上品で落ち着いた雰囲気をつくり、洗練された印象に。

メディカルカーテン



P.11 PK4004

メッシュー体型



P.13 PK4014

メッシュー体型



P.25 PK4050

メッシュ組合せ型



P.18 PK4030

メッシュー体型

ドレープ | プレーン



P.33 PK4080 A



P.42 PK4158 A



P.43 PK4168 A



P.86 PK4388 C 遮光2級



P.46 PK4178 E

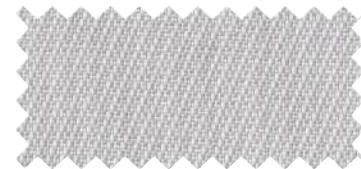

P.33 PK4087 A



P.47 PK4184 B



P.82 PK4354 A 遮光2級



P.108 PK4477 F 遮光1級(A++)



P.52 PK4210 E



P.88 PK4401 C 遮光2級



P.82 PK4357 A 遮光1級(A)

ドレープ | パターン ※縮尺:実寸の30%程度



P.58 PK4227 D



P.75 PK4288 D



P.68 PK4264 E



P.99 PK4445 D 遮光3級



P.78 PK4299 D

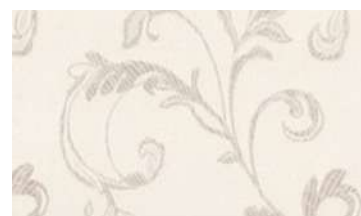

P.103 PK4465 E 遮光3級



P.100 PK4453 E 遮光3級



P.96 PK4436 E 遮光2級

IVORY

やわらかく温かみがあり、上品でナチュラルな雰囲気。

BROWN

自然や安定感を連想させ、居心地の良いリラックス空間に。

COLOR MAP | Q

メディカルカーテン

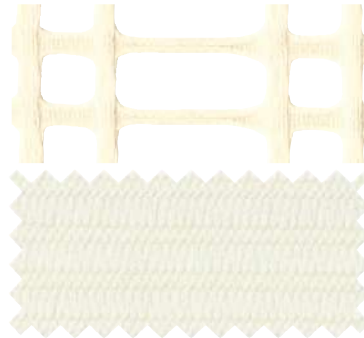

P.12 PK4008

メッシュ体型

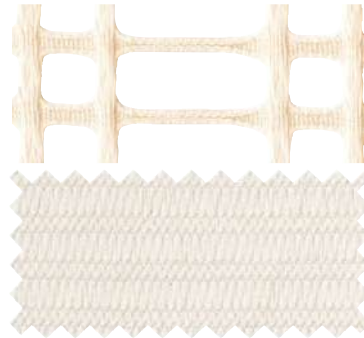

P.11 PK4006

メッシュ体型



P.24 PK4048

メッシュ組合せ型

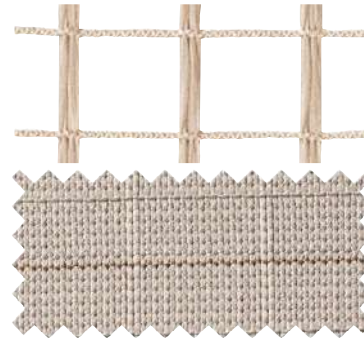

P.16 PK4026

メッシュ体型

ドレープ | プレーン



P.37 PK4125 A



P.42 PK4157 A



P.35 PK4119 B

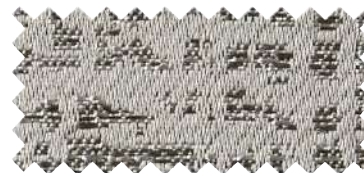

P.54 PK4219 D



P.48 PK4189 B



P.87 PK4395 D

遮光2級



P.51 PK4209 D



P.88 PK4402 C

遮光2級



P.79 PK4310 A

遮光1級(C)



P.46 PK4177 E



P.92 PK4421 D

遮光1級(A)



P.82 PK4356 A

遮光1級(B)

ドレープ | パターン ※縮尺:実寸の30%程度



P.74 PK4285 E



P.104 PK4469 E

遮光3級



P.61 PK4240 E



P.98 PK4442 D

遮光3級



P.59 PK4232 D



P.72 PK4277 B



P.101 PK4457 D

遮光3級

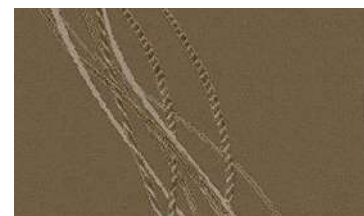

P.59 PK4235 D

YELLOW

明るく元気な印象を与え、空間が明るく軽やかな印象に。

ORANGE

親しみや活力を感じさせ、陽気で社交的な雰囲気。

メディカルカーテン



P.30 PK4070

メッシュ組合せ型

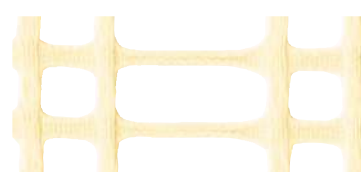

P.12 PK4009

メッシュー体型



P.28 PK4062

メッシュ組合せ型



P.15 PK4021

メッシュー体型

ドレープ | プレーン



P.36 PK4120 A



P.92 PK4413 D

遮光1級(C)



P.42 PK4153 A



P.50 PK4204 B



P.34 PK4105 A



P.48 PK4192 B



P.82 PK4341 A

遮光1級(C)

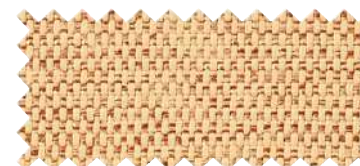

P.92 PK4417 D

遮光1級(A)



P.40 PK4148 A



P.94 PK4429 D

遮光2級



P.90 PK4409 D

遮光2級

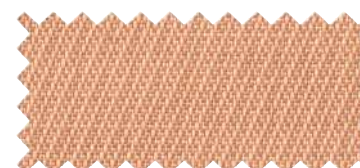

P.34 PK4106 A

ドレープ | パターン ※縮尺:実寸の30%程度



P.71 PK4273 D



P.60 PK4237 D



P.76 PK4291 C



P.102 PK4462 F

遮光2級



P.104 PK4467 E

遮光2級



P.97 PK4439 D

遮光3級



P.70 PK4270 D



P.69 PK4268 E

RED

エネルギーな印象を与え、華やかで活気のある雰囲気。

PINK

やさしさや愛らしさを感じさせ、穏やかで心を和ませる雰囲気。

COLOR MAP | Q

メディカルカーテン



P.24 PK4047

メッシュ組合せ型

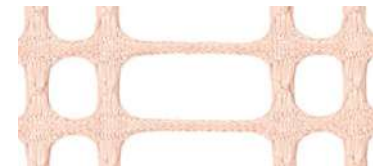

P.17 PK4029

メッシュ一体型

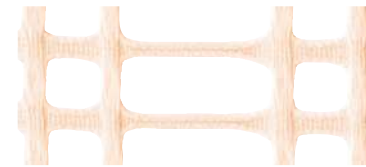

P.12 PK4010

メッシュ一体型



P.15 PK4020

メッシュ一体型

ドレープ | プレーン



P.46 PK4181 **E**



P.40 PK4149 **A**



P.34 PK4093 **A**



P.37 PK4130 **A**

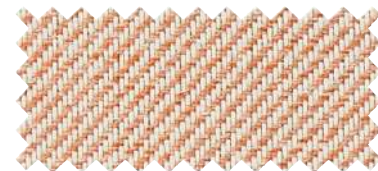

P.93 PK4424 **C**

遮光2級



P.94 PK4427 **D**

遮光2級



P.87 PK4397 **D**

遮光2級



P.48 PK4191 **B**



P.34 PK4107 **A**



P.86 PK4385 **C**

遮光3級



P.82 PK4346 **A**

遮光3級



P.80 PK4323 **A**

遮光1級(C)

ドレープ | パターン ※縮尺:実寸の30%程度



P.73 PK4283 **C**



P.67 PK4258 **E**



P.68 PK4262 **E**



P.76 PK4292 **C**



P.62 PK4245 **E**



P.96 PK4435 **E**

遮光2級



P.102 PK4460 **F**

遮光3級



P.72 PK4280 **B**

PURPLE

高貴さや神秘性を漂わせ、印象的なアクセントとして。

BLUE

落ち着きと清潔感を与え、集中力や安心感を高めたい空間に。

メディカルカーテン



P.26 PK4054 メッシュ組合せ型



P.25 PK4052 メッシュ組合せ型



P.20 PK4037 メッシュ一体型

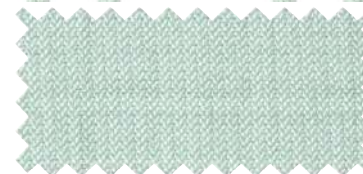
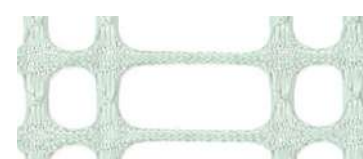

P.17 PK4028 メッシュ一体型

ドレープ | プレーン



P.87 PK4398 D 遮光2級



P.37 PK4131 A



P.40 PK4146 A



P.48 PK4190 B



P.52 PK4213 E



P.93 PK4425 C 遮光2級



P.55 PK4222 D

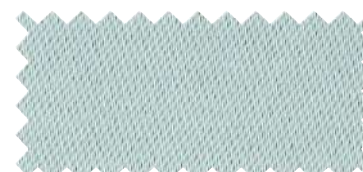

P.80 PK4327 A 遮光1級(C)



P.88 PK4403 C 遮光2級



P.86 PK4386 C 遮光2級



P.56 PK4224 A



P.89 PK4407 C 遮光1級(C)

ドレープ | パターン ※縮尺:実寸の30%程度



P.70 PK4271 D



P.61 PK4243 E



P.103 PK4466 E 遮光3級



P.71 PK4276 D



P.66 PK4255 F

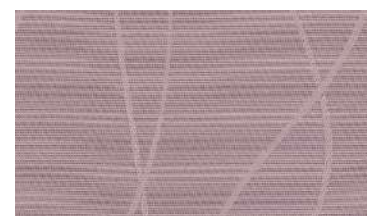

P.98 PK4441 D 遮光3級



P.77 PK4297 D



P.62 PK4246 E

GREEN

自然とのつながりや癒しを感じさせ、心を落ち着かせる雰囲気。

COLOR MAP | Q

メディカルカーテン

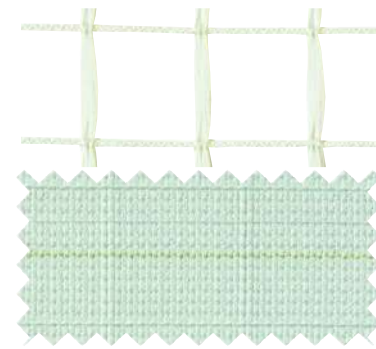

P.15 PK4023

メッシュ体型

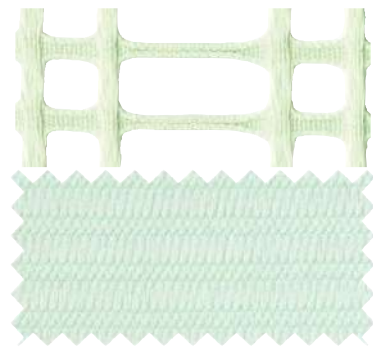

P.12 PK4011

メッシュ体型

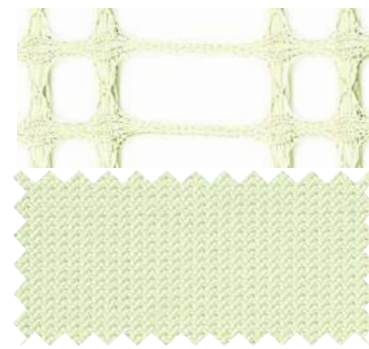

P.14 PK4019

メッシュ体型

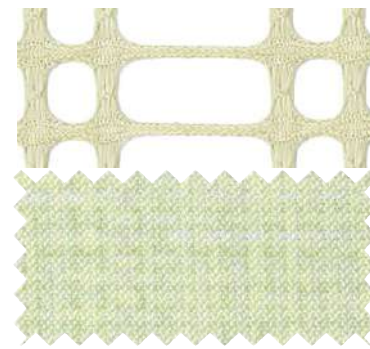

P.19 PK4034

メッシュ体型

ドレープ | プレーン

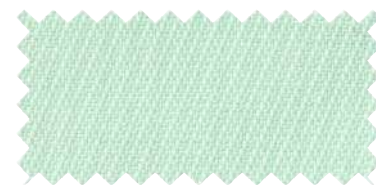

P.34 PK4098 A



P.38 PK4137 A



P.42 PK4160 A



P.34 PK4100 A



P.94 PK4431 D

遮光1級(C)

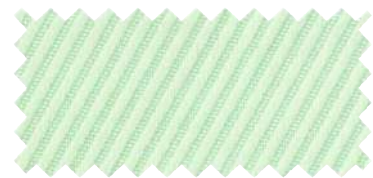

P.37 PK4132 A



P.46 PK4179 E



P.50 PK4205 B

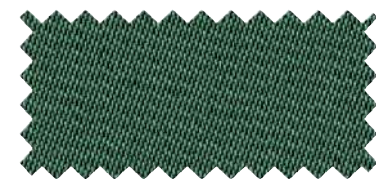

P.83 PK4365 D

遮光1級(C)



P.80 PK4329 A

遮光1級(B)

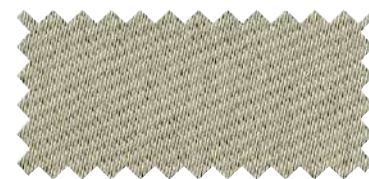

P.86 PK4389 C

遮光2級



P.90 PK4410 D

遮光2級

ドレープ | パターン ※縮尺:実寸の30%程度



P.68 PK4263 E



P.71 PK4275 D



P.77 PK4298 D



P.76 PK4293 C



P.97 PK4440 D

遮光3級



P.101 PK4458 D

遮光3級



P.98 PK4444 D

遮光3級



P.72 PK4278 B

機能性MAP

お悩み別に機能性をご紹介します。

日差しを調整したい



遮光

遮光率99.4%以上の遮光性を有し、日差しの眩しさを軽減します。

※（一社）日本インテリア協会による判定基準に適合しています。



UVカット

紫外線 (UV) を70%以上カットし、室内での日焼けを軽減します。

※（一社）日本インテリア協会による判定基準に適合しています。



光拡散

外からの光を拡散し、室内全体を明るくします。

外からの視線が気になる



遮像

昼環境において、室内の人や物がほとんど見えな
い程度の高い遮像性があります。



ミラー

裏面の光沢糸が外からの光を反射し、その反射に
より室内を見えにくくします。

快適な室温を保ちたい



遮熱
(ドレープ)

一般的なドレープと比較し日射熱による室内温度
の上昇を抑制します。



遮熱
(レース)

一般的なレースと比較し日射熱による室内温度
の上昇を抑制します。

※（一社）日本インテリア協会による判定基準に適合しています。



保温

一般的なレースと比較し室内の熱を逃がしにく
く、室内温度の低下を抑えます。

音を調整したい



遮音

ラミネートまたはコーティング加工を施し、一般
的なドレープと比較し音を遮る効果があります。



吸音

不快な反響音を軽減し、室内の音がクリアに聞こ
えやすくなります。

ニオイが気になる



消臭 II



消臭 III

排泄臭・加齢臭・生ゴミ臭などに含まれ
る成分を消臭します。

カーテンの汚れが気になる



汚れ分解

光触媒の機能により、皮脂汚れを分解し目立ちに
くくします。



はっ水

水をはじきやすくするはっ水加工を施しています。
※（一社）日本インテリア協会による判定基準に適合しています。



制電

静電気の発生を低減し、ホコリ等の付着を抑え
ます。

※（一社）日本インテリア協会による判定基準に適合しています。



防汚 (SR)

ソイルリリース (SR) 加工を施しており、付着した
水性汚れを洗濯で落ちやすくしています。

カーテンをきれいに保ちたい



ウォッシュャブル

家庭用洗濯機で手軽に洗濯ができます。
※（一社）日本インテリア協会による判定基準に適合しています。



高耐久

糸の引きつれやほつれの発生を抑制します。



耐光性

日差しによる変退色の抑制に効果があります。



抗かび (SEK)

カーテンに付着した特定のかびの発育を抑制し
ます。

※（一社）繊維評価技術協議会による評価基準に適合しています。

ウイルスや細菌対策をしたい



抗ウイルス (SEK)
抗ウイルス

カーテンに付着した特定のウイルスの数を
減少させる抗ウイルス加工を施しています。
※ SEKマークは（一社）繊維評価技術協議会による評価基準
に適合しています。



制菌 (SEK)
抗菌

カーテンに付着した細菌の増殖の抑制
に効果があります。

※ SEKマークは（一社）繊維評価技術協議会による評価基準
に適合しています。

花粉対策をしたい



花粉キャッチ

特殊繊維がフィルターとなり、花粉等をキャッチ
し室内への侵入を防ぎます。

環境に配慮したい



エコマーク
認定

再生ポリエステル系を50%以上使用し、環境保全型商品として認定された商品です。

※（公財）日本環境協会エコマーク事務局による認定基準に適合しています。



グリーン
購入法適応

グリーン購入法（国等による環境物品等の調達の推進等に関する法律）に適應する商品です。



ケミカル
リサイクル

サンゲツカーテン・リサイクルシステムに対応しており、回収したカーテンを再資源化します。

※ 全点リサイクルシステム対応品です。

※サンゲツカーテン・リサイクルシステムの詳細は、P.154をご参照ください。

sangetsu

SUSTAINABLE
DEVELOPMENT GOALS

サンゲツは、持続可能な開発目標（SDGs）を支援しています。



住み続けられる
まちづくりを



つくる責任
つかう責任



気候変動に
具体的な対策を

具体的な取り組み

- リサイクル材の使用など資源循環につながる商品の開発
- 省エネ効果の高い商品の開発
- 環境保全に配慮したリサイクルシステム「サンゲツカーテン・エコプロジェクト」の推進

機能性INDEX

SEK 抗菌

カテゴリー	ページ	商品名
メディカル	10	ブレンドライン
	11	ニューメディカル
	13	クリニカルⅡ
	15	クリーブランド
	16	カルガリー
	17	コディー
	18	カールスタッド
	19	イズミル
	20	クリネスネットV
	23	メッシュA
	24	ミズーリ
	25	カーライル
	26	ルーレオ
	27	アイダホ
	28	アミアン
	29	サクラメントⅡ
	30	メルボルンⅡ
	31	ミケーネ
	31	プレーメン
	31	ナルニ
ドレープ	33	ジャマイカS
	42	ボストンE(抗ウイルス加工)
遮光ドレープ	79	キングストン(抗ウイルス加工)
レース	126	バクタデ
	126	キナイネ
	127	ウィバトル

SEK 抗ウイルス

カテゴリー	ページ	商品名
メディカル	20	クリネスネットV
ドレープ	42	ボストンE(抗ウイルス加工)
遮光ドレープ	79	キングストン(抗ウイルス加工)
レース	127	ウィバトル

SEK 抗かび

カテゴリー	ページ	商品名
シャワー	115	イーラー
レース	125	カブリ

汚れ分解

カテゴリー	ページ	商品名
レース	125	ライトナル

消臭

カテゴリー	ページ	商品名
メディカル	13	クリニカルⅡ
ドレープ	44	グレットナ
遮光ドレープ	102	ハーブサル

保温

カテゴリー	ページ	商品名
レース	130	サンウォーム
	131	エコファンク
	131	ブラーケル
	131	モンペリエ
	132	オレッタ
	132	アルネド
	132	ビヒダ

遮熱

カテゴリー	ページ	商品名
ドレープ	46	トプスコ
遮光ドレープ	87	グリファダ
遮光1級・遮音	106	シアトル
	107	リマⅡ
レース	117	ラインランダー
	118	ロアンヌ
	118	ペルーノ
	119	リモージュ
	120	キャンディレイン
	121	クロバリー
	122	ハシェード
	122	ナチュリー
	123	タメロット
	125	ライトナル
	125	カブリ
	126	バクタデ
	127	キレーニ
	128	アレフィル
	128	トレビーゾ
	129	タフキャット
	129	ライトL
	130	サンウォーム
	130	ヒカリファンク
	131	エコファンク
	131	ブラーケル
	131	モンペリエ
	132	オレッタ
	132	アルネド
	132	ビヒダ
	133	クティアラ
	133	ソリファル
	134	シニュアス
	134	クリビッツ
	134	フェアベリー
	134	グロア
	135	ピアリッツ
	135	ウィートン
	135	エスカナーバ
	135	エレンデール

光拡散

カテゴリー	ページ	商品名
レース	130	サンウォーム
	130	ヒカリファンク
	134	フェアベリー

遮像

カテゴリー	ページ	商品名
レース	125	ライトナル
	125	カブリ
	129	タフキャット
	130	サンウォーム
	130	ヒカリファンク
	131	エコファンク
	131	ブラーケル
	131	モンペリエ
	132	オレッタ
	132	アルネド
	132	ビヒダ
	132	ビヒダ

花粉キャッチ

カテゴリー	ページ	商品名
レース	128	アレフィル
	128	トレビーゾ

吸音

カテゴリー	ページ	商品名
舞台幕	111	ウィーンN
	112	ノリッチ

遮音

カテゴリー	ページ	商品名
遮光1級・遮音	106	シアトル
	106	ラヨーン
	107	リマⅡ
	108	ロズウェル

高耐久

カテゴリー	ページ	商品名
ドレープ	43	タフビール
レース	129	タフキャット

エコマーク

カテゴリー	ページ	商品名
ドレープ	35	ライトD
	36	ロングビーチ
	43	タフビール
遮光ドレープ	83	ミュンヘンS
	84	ナポリE
レース	129	ライトL
	136	グリーンビル

グリーン購入法適応

カテゴリー	ページ	商品名
メディカル	10	ブレンドライン
	11	ニューメディカル
	13	クリニカルⅡ
	15	クリーブランド
	16	カルガリー
	17	コディー
	18	カールスタッド
	19	イズミル
	20	クリネスネットV
	23	メッシュA
ドレープ	24	ミズーリ
	25	カーライル
	26	ルーレオ
	27	アイダホ
	28	アミアン
	29	サクラメントⅡ
	30	メルボルンⅡ
	33	ジャマイカⅡ
	33	ジャマイカS
	35	ライトD
	36	ロングビーチ
	37	ニューポート
	40	ハーグ
	42	ボストンE
	43	タフビール
	44	グレットナ
	52	カラガ
	55	ジョフニー
	65	ロシャーノ
	68	バルディスキ
遮光ドレープ	74	オー克蘭ド
	76	リバプール
	79	キングストン
	82	カリフォルニア
	83	ミュンヘンS
遮光1級・遮音 舞台幕	84	ナポリF
	84	ナポリE
	94	サラミスⅡ
	107	リマⅡ
レース	111	ウィーンN
	124	ラフナスト
	124	メッシュノ
	127	キレーニ
	129	ライトL
	131	エコファンク
	133	ソリファル
	134	シニュアス
	134	クリビッツ
	136	ジレット
	136	ネーブルズ
	136	グリーンビル

メディカルカーテン

● P.9 - メッシュー体型カーテン

カーテン上部がメッシュ形状になっており、光や空気、スプリンクラーの散水※を遮りにくく、間仕切りに適したカーテンを掲載しています。

※メッシュー体型を設置した状態でスプリンクラーの散水性試験を実施し、スプリンクラーの散水を遮りにくいことを確認しています。

● P.21 - メディカルカーテン各種資料

各サイズの仕上り丈と取り付けイメージ、メディカルカーテン縫製仕様や、透け感イメージ等の各種資料を掲載しています。

● P.23 - メッシュ単体

メディカルカーテンの色に合わせた全8色のメッシュを掲載しています。

● P.24 - メッシュ組合せ型カーテン

メッシュ単体と組み合わせて間仕切りとして使用したり、通常カーテンのように窓まわりにもご使用いただける200cm巾のカーテンです。

● P.32 - デジタルプリントカーテン (HIGH GRAFICA)

お好きな柄をデジタルプリントで作るオーダーメイドカーテンです。



メディカルカーテン：PK4003L ドレープ：PK4109(P.33) レース：PK4581(P.134)



メディカルカーテン：PK4002N 壁紙：TH34640(2025-2028 FAITH)

メッシュー体型

ブレンドライン



標準価格(税別)

Lサイズ：巾235cm **8,300**円/m
Nサイズ：巾200cm **7,900**円/m

リピート タテ ーcm ヨコ ーcm (ヨコ使い)
組 成 ポリエステル100% **再生糸10%以上使用**
寸法変化率 水洗い：タテ -1.0% ヨコ -1.5%
ドライ：タテ -1.0% ヨコ -1.5%
サ-53

※ご注文の際は、必ずサイズ記号をご指定ください。

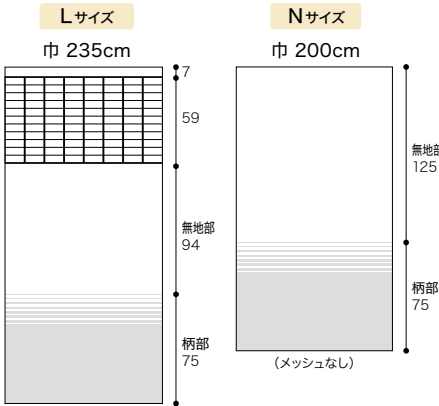

モダンなグレイッシュカラーによる
グラデーション柄。



◆PK4001 (L/N)



◆PK4002 (L/N)



◆PK4003 (L/N)



メディカルカーテン：PK4005L レース：PK4564(P.128)



メッシュ体型

ニューメディカル



標準価格(税別)

Sサイズ：巾185cm	5,500円/m	Tサイズ：巾250cm	7,200円/m
Lサイズ：巾235cm	6,600円/m	Nサイズ：巾200cm	6,000円/m

※ご注文の際は、必ずサイズ記号をご指定ください。

リピート	タテ ーcm ヨコ ーcm (ヨコ使い)
組成	ポリエステル100% 再生糸10%以上使用
寸法変化率	水洗い：タテ -0.5% ヨコ -1.0%
	ドライ：タテ 0% ヨコ -0.5%
サ-53	

厚みがあり透けにくいベーシックな人気シリーズ。



PK4004 (S/L/T/N)



◆PK4005 (S/L/T/N)



PK4006 (S/L/T/N)



PK4007 (S/L/T/N)



メディカルカーテン：PK4009N、PK4010N 壁紙：TH34727(2025-2028 FAITH)



メディカルカーテン：PK4008L ドレープ：PK4109(P.33) レース：PK4581(P.134)
壁紙：TH34508(2025-2028 FAITH)

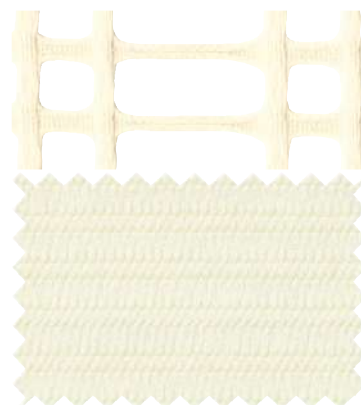
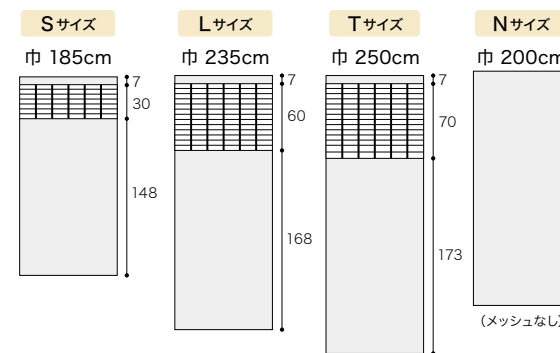

PK4008 (S/L/T/N)



PK4009 (S/L/T/N)

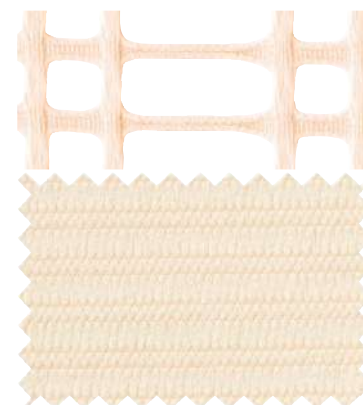

PK4010 (S/L/T/N)



PK4011 (S/L/T/N)



メディカルカーテン：PK4015L ドレープ：PK4165(P.42) レース：PK4572(P.131)

メッシュー体型

消臭 / クリニカルⅡ



標準価格(税別)

Sサイズ：巾185cm	6,000円/m	Tサイズ：巾250cm	7,500円/m
Mサイズ：巾215cm	6,800円/m	Fサイズ：巾215cm	6,900円/m
Lサイズ：巾235cm	7,100円/m		

リピート タテ ーcm ヨコ ーcm (ヨコ使い)
組 成 ポリエステル100% [再生糸10%以上使用]
寸法変化率 水洗い：タテ -0.5% ヨコ -0.5%
ドライ：タテ -0.5% ヨコ -0.5%

サ-53

※ご注文の際は、必ずサイズ記号をご指定ください。

消臭機能付きでニオイが気になる場所にもおすすめ。サイズ展開が豊富で幅広く使いやすいシリーズ。



PK4012 (S/M/L/T/F)



PK4013 (S/M/L/T/F)



PK4014 (S/M/L/T/F)



◆PK4015 (S/M/L/T/F)



メ
デ
ィ
カ
ル
カ
ー
テ
ン
：PK4014L ド
レ
ー
プ
：PK4158(P.42) レ
ー
ス
：PK4579(P.134)



メ
デ
ィ
カ
ル
カ
ー
テ
ン
：PK4019L 壁
紙
：TH34307、TH34730(2025-2028 FAITH)

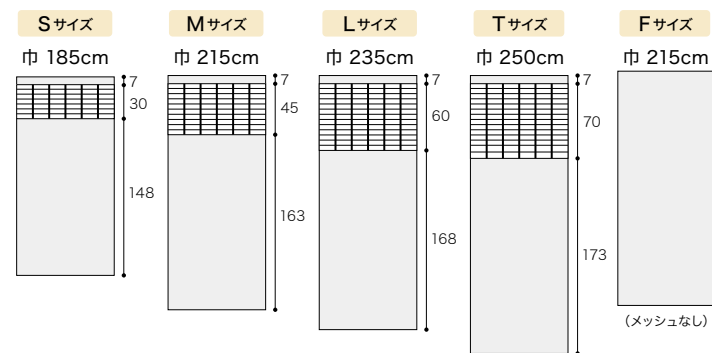

消臭Ⅲ
光触媒+化学吸着タイプ

カーテンに付着した不快臭を抑制します。
排泄臭・加齢臭・生ゴミ臭などに含まれる臭気成分に対して効果的です。

▶詳細 P.148



PK4016 (S/M/L/T/F)



PK4017 (S/M/L/T/F)

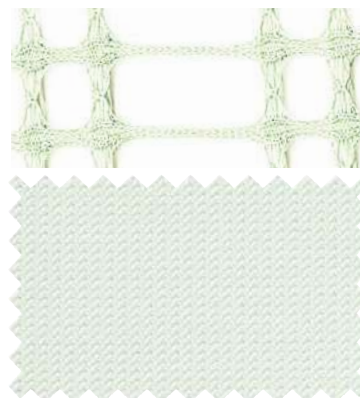

PK4018 (S/M/L/T/F)

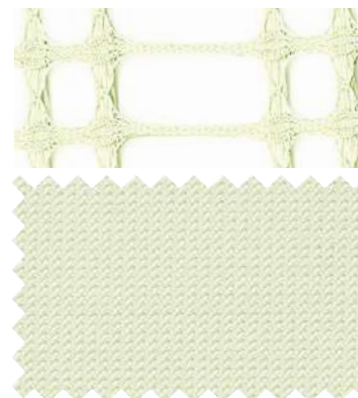

PK4019 (S/M/L/T/F)



メディカルカーテン：PK4020S

メッシュー体型

クリーブランド

標準価格(税別)

Sサイズ：巾185cm	6,100円/m
Lサイズ：巾235cm	6,800円/m
Nサイズ：巾200cm	6,200円/m

※ご注文の際は、必ずサイズ記号をご指定ください。
※商品名に使用している地名は原産国には関係ありません。

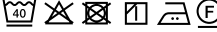
リピート	タテ 1.6cm ヨコ 1.6cm (ヨコ使い)
組 成	ポリエステル100% 再生糸10%以上使用
寸法変化率	水洗い：タテ 0% ヨコ -2.0% ドライ：タテ -0.5% ヨコ -1.0%
サ-53	

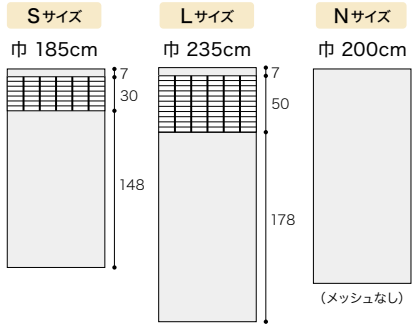

さりげないラインデザイン。
パステルカラーで明るい印象に。

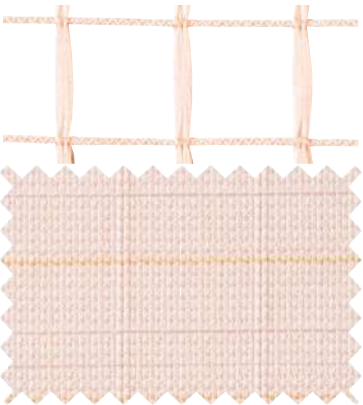

PK4020 (S/L/N)



PK4021 (S/L/N)



PK4022 (S/L/N)

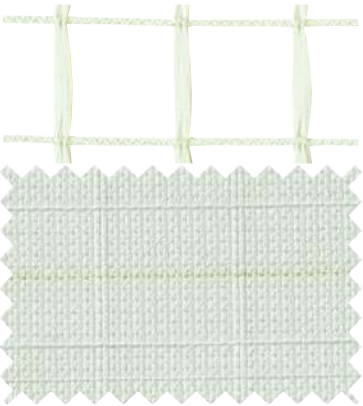

PK4023 (S/L/N)



メディカルカーテン：PK4025L ドレープ：PK4085(P.33)

メッシュー体型

カルガリー



標準価格(税別)

Lサイズ：巾235cm 6,800円/m
Nサイズ：巾200cm 6,200円/m

リピート タテ 1.6cm ヨコ 1.6cm (ヨコ使い)
組 成 ポリエステル100% 再生糸10%以上使用
寸法変化率 水洗い：タテ 0% ヨコ -2.0%
ドライ：タテ -0.5% ヨコ -1.0%
サ-53

※ご注文の際は、必ずサイズ記号をご指定ください。
※商品名に使用している地名は原産国には関係ありません。

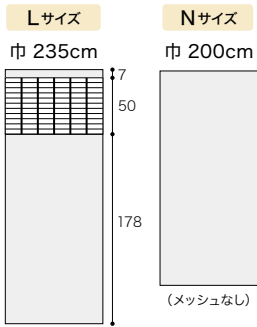

さりげないラインデザイン。
ナチュラルカラーで落ち着いた印象に。

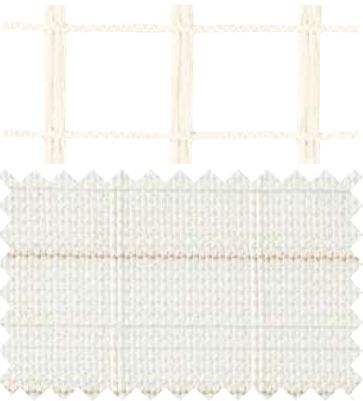

PK4024 (L/N)

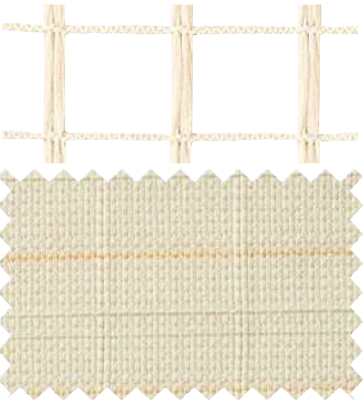

PK4025 (L/N)

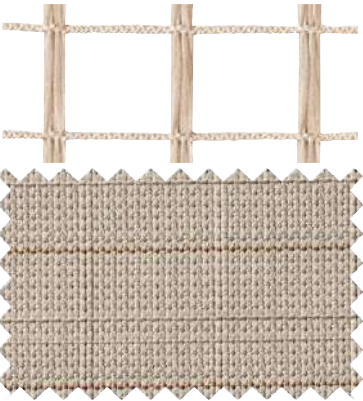

PK4026 (L/N)



メディカルカーテン：PK4028L







メッシュー体型

コディー

標準価格(税別)

Lサイズ：巾235cm 9,800円/m

リピート タテ ーcm ヨコ ーcm (ヨコ使い)
組 成 ポリエステル100% **再生糸10%以上使用**
寸法変化率 水洗い：タテ 0% ヨコ 0%
ドライ：タテ 0% ヨコ -0.5%

サ-62       おて布使用

※メッシュ部分にも生地と同柄のプリントを施しています。



Lサイズ

巾 235cm

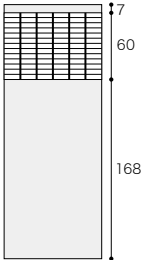

ニュアンスのある織物調デザインを生地両面にプリント。空間を明るくする北欧カラー。



PK4027L

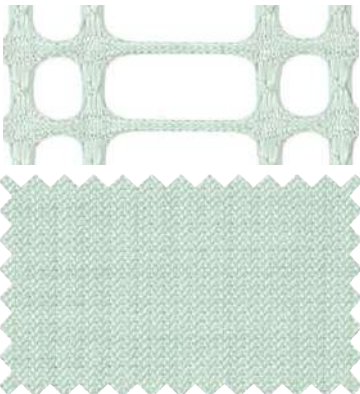

PK4028L

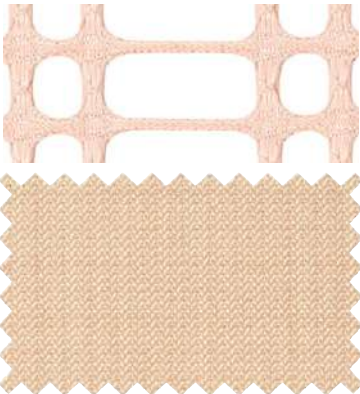

PK4029L



メディカルカーテン：PK4034L ドレープ：PK4063(P.28) 壁紙：TH34732(2025-2028 FAITH)



メディカルカーテン：PK4034L

メッシュー体型

イズミル



標準価格(税別)

Lサイズ：巾235cm **9,800**円/m

リピート タテ ーcm ヨコ ーcm (ヨコ使い)
組 成 ポリエステル100% 再生糸10%以上使用
寸法変化率 水洗い：タテ -0.5% ヨコ -0.5%
ドライ：タテ 0% ヨコ 0.5%

サ-62 おて布使用

※メッシュ部分にも生地と同柄のプリントを施しています。
※商品名に使用している地名は原産国には関係ありません。

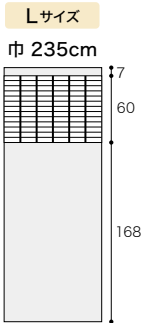

ざっくりとした織物調デザインを
生地両面にプリント。間仕切りの内
外どちらも温かみのある雰囲気。



PK4032L



PK4033L

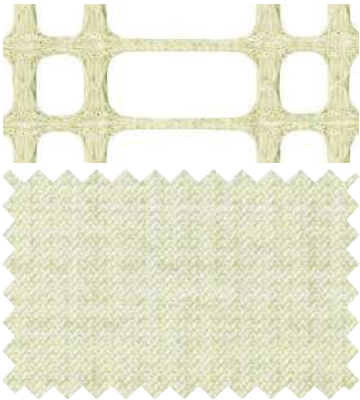

PK4034L



メディカルカーテン：PK4035L 壁紙：TH34080(2025-2028 FAITH)

制菌・抗ウイルス機能で衛生的。
厚みがあり透けにくく、プライバシー
が気になる空間にもおすすめ。



◆PK4035L



PK4036L

メッシュー体型

抗ウイルス / クリネスネットV



標準価格(税別)

Lサイズ：巾235cm **8,000**円/m

リピート タテーcm ヨコーcm (ヨコ使い)
組 成 ポリエステル100% **再生糸10%以上使用**
寸法変化率 水洗い：タテ 0% ヨコ -1.0%
ドライ：タテ 0% ヨコ -1.0%

サ-62 あてを使用

Lサイズ

巾 235cm

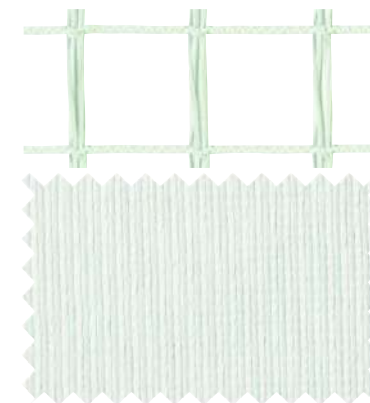
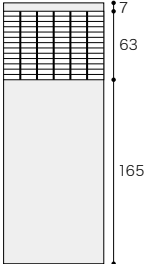

PK4037L



抗ウイルス・制菌加工

繊維上の特定ウイルスの数を 99.9%以下に減少させ、細菌の増殖を抑制します。

▶詳細 P.145

△ 注意

- 抗ウイルス加工は、病気の治療や予防を目的とするものではありません。
- 抗ウイルス性能試験は、ウイルス株：ATCCVR-1679(エンベロープ有)を25℃で2時間放置して実施しています。
- ウイルス数 99.9%減少は JIS L 1922 に基づく試験によりウイルス数が 1/1000 に減少することを示し、使用時の環境を保証するものではありません。
- 抗ウイルス加工は、ウイルスの働きを抑制するものではありません。
- 製品自体が空気中に漂うウイルスを攻撃し、室内のウイルス量を減少させるものではありません。

メ
デ
ィ
カ
ル
カ
ー
テ
ン
の
種
類
と
仕
上
り
丈
一
覧

P.9- メッシュー体型

メッシュ部分とカーテン部分が一体となっているカーテンです。
さまざまな天井高・設置位置に応じて豊富なサイズ展開をしています。



仕上り丈と取り付けイメージ

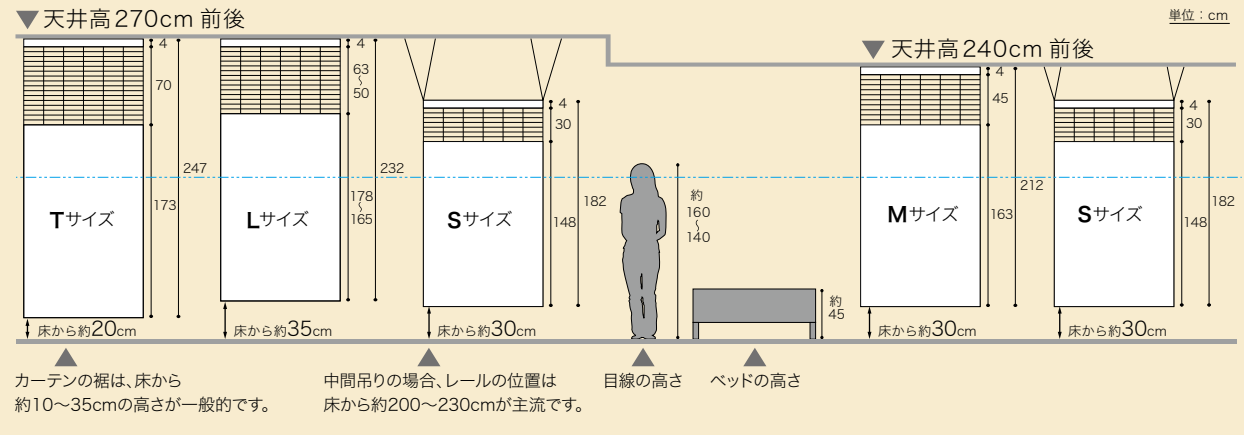

裾仕様：折返し無し（化粧仕上げ）



※丈を最大仕上り丈より短くする場合は、メッシュ組合せ型と同じ折返し仕様になります。

各サイズの最大仕上り丈と対応商品一覧

生地サイズ	Sサイズ	Mサイズ	Lサイズ	Tサイズ	Nサイズ ※メッシュ無し	Fサイズ ※メッシュ無し
最大縫製仕上り丈 ※サンフック縫製の場合	約182cm	約212cm	約232cm	約247cm	約197cm	約212cm
対応商品	・ニューメディカル(P.11) ・クリニカルⅡ(P.13) ・クリーブランド(P.15)	・クリニカルⅡ(P.13)	メッシュー体型 カーテン 全柄対応	・ニューメディカル(P.11) ・クリニカルⅡ(P.13)	・ブレンドライン(P.10) ・ニューメディカル(P.11) ・クリーブランド(P.15) ・カルガリー(P.16)	・クリニカルⅡ(P.13)

※生地の特性や縫製仕様によって、上記最大仕上り丈から＋1％程度の差異が発生する場合がございます。

P.24- メッシュ組合せ型

メッシュ単体と縫製してメッシュー体型のようにお使いいただける 200cm 巾のヨコ使いカーテンです。
ー体型と比較して透けにくく、柄のバリエーションも豊富に揃えております。



仕上り丈と取り付けイメージ

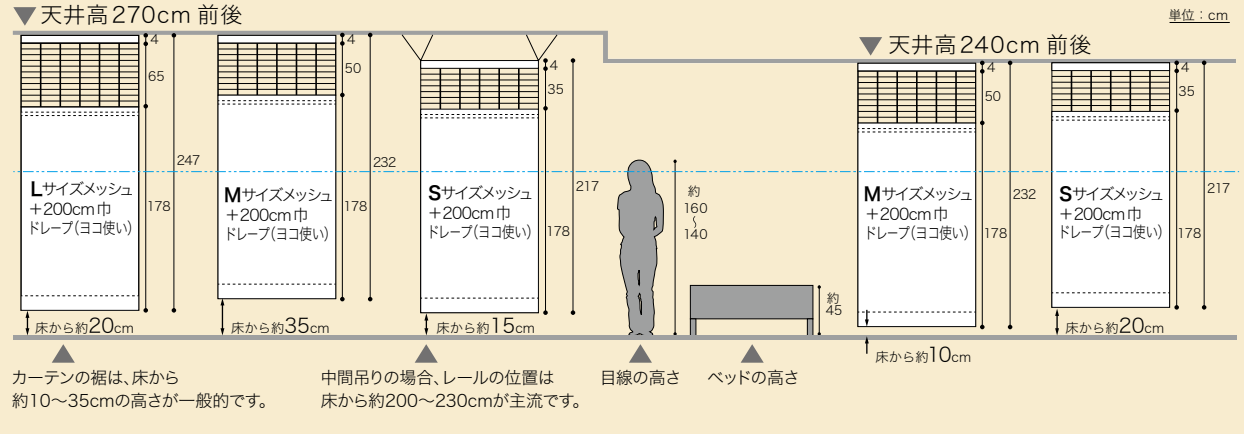

裾仕様：ダブル折返し







メッシュ単体と組み合わせた時の最大仕上り丈一覧

生地サイズ	Sサイズメッシュ +200cm巾ドレープ	Mサイズメッシュ +200cm巾ドレープ	Lサイズメッシュ +200cm巾ドレープ
最大縫製仕上り丈 ※サンフック縫製の場合	約217cm	約232cm	約247cm

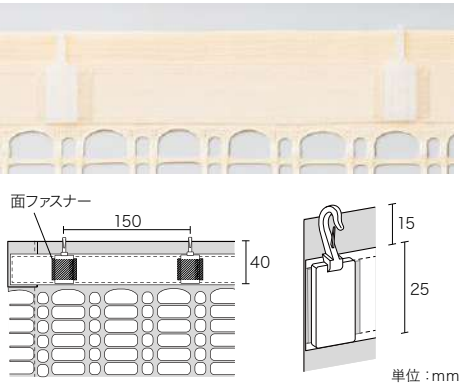
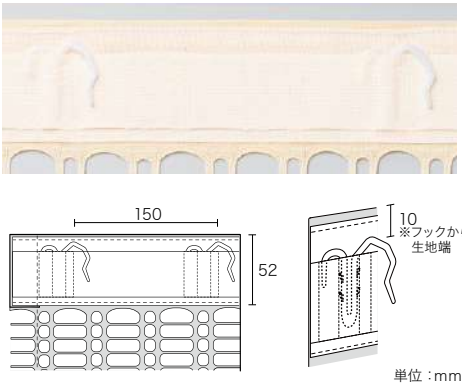
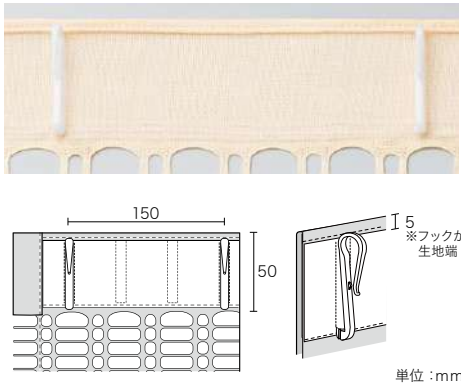
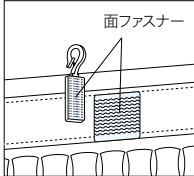
メディカルカーテン縫製仕様一覧

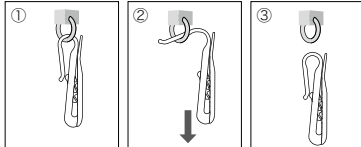
メディカルカーテン専用の縫製仕様です。吊り元に専用フックとテープを使用する仕様で、下記の 3 種類からお選びいただけます。

	サンフック	サンポケットフック	ブルック®				
特長	テープとフックが面ファスナーで付いているため、カーテンレールにフックを取り付けたまま、カーテンだけを取り付け、取り外しすることが可能です。	テープにポケット部分があり、フックの先を収納することが可能なため、フックを取り外さずに洗濯することができます。	カーテンを下方向に引っ張るだけでカーテンレールから簡単に取り外すことができます。				
吊元仕様	 単位：mm	 単位：mm	 単位：mm				
取り付け・取り外し方法	<p>取り付け方法</p> <p>①フックのみをレールランナーに取り付けてください。(フックをカーテン生地に先に付けると、メッシュと絡まる恐れがあります。)</p> <p>②テープに付いている面ファスナーとフックを圧着して取り付けてください。</p> <p>取り外し方法</p> <p>レールランナーにフックを残したまま、面ファスナーを外しカーテンを取り外してください。</p> 	<p>取り付け方法</p> <p>①テープのポケット部分からフックを引き出してください。フックを出す際は生地をたるませながらひねり出します。</p> <p>②フックをレールランナーに取り付けてください。</p> <p>取り外し方法</p> <p>レールランナーからフックを取り外してください。洗濯の際はフックをテープのポケットの中に納めてください。</p> 	<p>取り付け方法 フックをレールランナーに取り付けてください。</p> <p>取り外し方法 カーテンを下方向からやさしく引っ張るとフックが開き、レールから簡単に取り外すことができます。</p>  <p>※1 フックあたり約 2.7kg の荷重で外せます。</p> <p>②カーテンを下に引くとフックが開きカーテンが外れます。</p> <p>③素材の弾性で元の形に戻ります。</p>				
部材品番・価格	<p>フック単体</p> <p>品番 FU14</p> <p>標準価格 800円/袋 (10個入り)</p> <p>素材：ポリプロピレン (プラスチック)</p> <p>テープとフックのセット</p> <p>品番 FU16~19</p> <p>標準価格 850円/m (m単位での販売)</p> <p>カーテンの色に合わせた FU 品番をセレクトしており、別冊お仕立上り価格表 P.107 に一覧を掲載しています。縫製込みのご注文の際、FU 品番のご指定が無い場合は弊社でセレクトした FU 品番にて縫製いたします。</p>  <p>テープ色見本</p> <table><tr><td>FU16 ホワイト</td><td>FU18 ピンク</td></tr><tr><td>FU17 イエロー</td><td>FU19 ブルーグリーン</td></tr></table> <p>※フックはFU14と同じ</p>	FU16 ホワイト	FU18 ピンク	FU17 イエロー	FU19 ブルーグリーン	<p>テープとフックのセット</p> <p>品番 FU13</p> <p>標準価格 850円/m (m単位での販売)</p> <p>フック素材：ポリプロピレン (プラスチック)</p> <p>●テープ 1m につき、7 個のフックが付きます。</p> <p>●m 単位での販売となります。</p> <p>●フック単体での販売は行っておりません。</p>	<p>●テープ 1m につき、7 個のフックが付きます。</p> <p>●部材のみの販売は行っておりません。</p>
FU16 ホワイト	FU18 ピンク						
FU17 イエロー	FU19 ブルーグリーン						

メディカルカーテン透け感イメージ

生地の種類により透け感が異なります。透け感のイメージとしてご参考になしてください。

透け感Ⅰ 適度な透け感があります。	透け感Ⅱ 透けにくくプライバシーを守ります。
<p>メッシュー体型</p> <p>ページ - 柄名</p> <p>P.10 - ブレンドライン</p> <p>P.13 - クリニカルⅡ</p> <p>P.15 - クリーブランド</p> <p>P.16 - カルガリー</p> <p>P.17 - コディー</p> <p>P.18 - カールスタッド</p> <p>P.19 - イズミル</p> 	<p>メッシュー体型</p> <p>ページ - 柄名</p> <p>P.11 - ニューメディカル</p> <p>P.20 - クリネスネット V</p> <p>メッシュ組合せ型</p> <p>全柄</p> 

※画像はクリニカルⅡとニューメディカルを使用しています。透け感のイメージとなり、使用環境やカーテンとの距離感等によって実際の見え方と必ずしも一致するものではありません。



PK4038 (S/M/L)



PK4039 (S/M/L)



PK4040 (S/M/L)



PK4041 (S/M/L)



PK4042 (S/M/L)



PK4043 (S/M/L)



PK4044 (S/M/L)



PK4045 (S/M/L)



PK4038 (S/M/L)



PK4039 (S/M/L)



PK4040 (S/M/L)



PK4041 (S/M/L)



PK4042 (S/M/L)

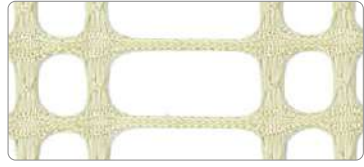

PK4043 (S/M/L)

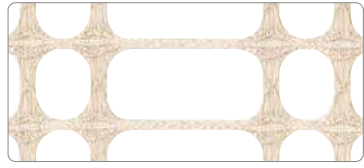

PK4044 (S/M/L)

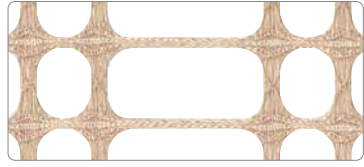

PK4045 (S/M/L)

▶▶▶現品は裏面をご確認ください。

メッシュ単体

メッシュA

標準価格(税別)

Sサイズ:巾47cm 1,800円/m

Mサイズ:巾62cm 2,100円/m





Lサイズ:巾77cm 2,300円/m

リピート タテ ーcm ヨコ ーcm (ヨコ使い)

組 成 ポリエステル100% 再生糸10%以上使用

※ご注文の際は、必ずサイズ記号をご指定ください。

寸法変化率 水洗い:タテ 0% ヨコ 0%
ドライ:タテ 0% ヨコ 0%

サ-53     



メディカルカーテン: PK4053(P.26)+メッシュPK4038

メッシュ単体と縫製後の寸法図

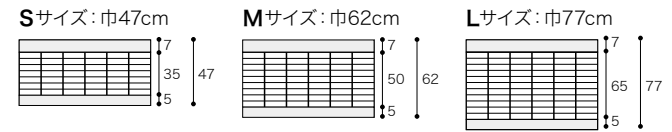

メッシュ組合せ型カーテン(PK4046~PK4074)と縫製した時の最大仕上り丈(cm) ※サンフックの場合

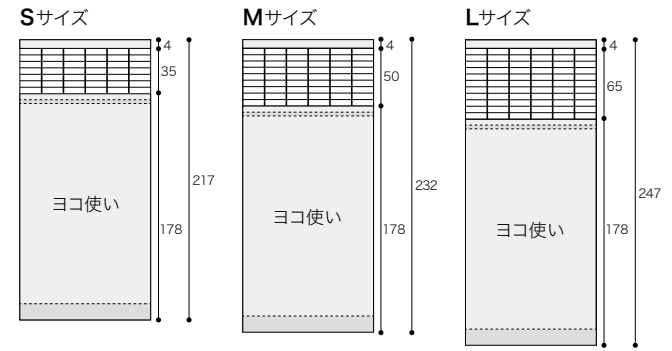

縫製の仕方

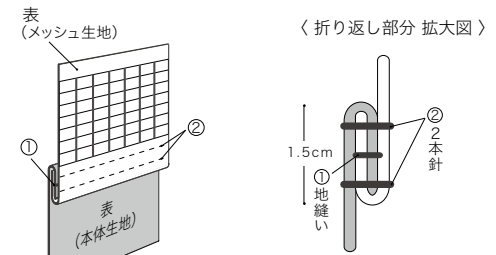



カーテンの色味に合わせたおすすめメッシュ品番のご提案です。メッシュ単体の生地はP.23をご確認ください。



メディカルカーテン：PK4048+メッシュPK4045 (P.23)

メッシュ組合せ型

ミズーリ



標準価格(税別) 2,600円/㎡ [5,200円/m]

有効巾 200cm

リピート タテ ーcm ヨコ ーcm (ヨコ使い)※タテ使い可能
組成 ポリエステル100% 再生糸10%以上使用
寸法変化率 水洗い：タテ 0% ヨコ -0.5%
ドライ：タテ 0% ヨコ 0%

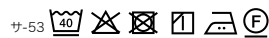

※メッシュは別売です。
※タテ使いの場合は貼り生地と柄方向が変わります。
※商品名に使用している地名は原産国には関係ありません。

制電効果で静電気によるホコリが
つきにくいカーテン。



◆PK4046



PK4047



PK4048

おすすめ
メッシュ
PK0000

カーテンの色味に合わせたおすすめメッシュ品番のご提案です。メッシュ単体の生地はP.23をご確認ください。



メディカルカーテン：PK4050＋メッシュPK4039 (P.23) 壁紙：TH34570 (2025-2028 FAITH)

メッシュ組合せ型

カーライル



標準価格(税別) **2,250**円/m² [4,500円/m]

有効巾 200cm

リピート タテ ーcm ヨコ 0.9cm (ヨコ使い)

組 成 ポリエステル100% **再生糸10%以上使用**

寸法変化率 水洗い：タテ 0.5% ヨコ 0%
ドライ：タテ 0% ヨコ 0%

サ-53

※メッシュは別売です。

淡いニュートラルカラーとストライプが、すっきりと清潔感のある印象に。

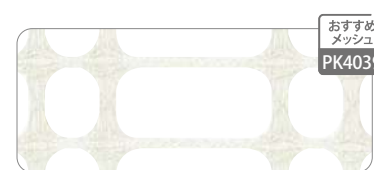

PK4049



PK4050



PK4051

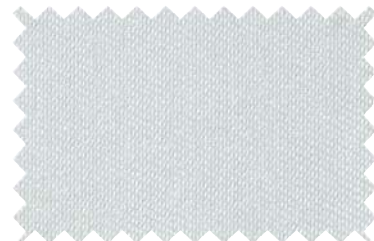

PK4052

おすすめ
メッシュ
PK0000

カーテンの色味に合わせたおすすめメッシュ品番のご提案です。メッシュ単体の生地はP.23をご確認ください。



メディカルカーテン：PK4053+メッシュPK4038(P.23) ドレープ：PK4109(P.33) 壁紙：TH34338(2025-2028 FAITH)

メッシュ組合せ型

ルーレオ

標準価格(税別) **2,850**円/㎡ [5,700円/㎡]

有効巾 **200**cm

リピート タテ ーcm ヨコ 2.9cm (ヨコ使い)

組成 ポリエステル100% **再生糸10%以上使用**

寸法変化率 水洗い：タテ 0.5% ヨコ 0%
ドライ：タテ -0.5% ヨコ 0%

サ-53 40 1 2 3 4

※メッシュは別売です。

※商品名に使用している地名は原産国には関係ありません。

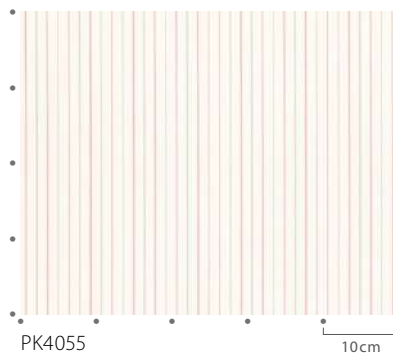

PK4055

2色のラインが、空間にさりげなく
アクセントを加えます。



おすすめ
メッシュ
PK4038



PK4053



おすすめ
メッシュ
PK4038



PK4054



おすすめ
メッシュ
PK4038



PK4055



おすすめ
メッシュ
PK4038



PK4056

メディカルカーテン

おすすめ
メッシュ
PK0000

カーテンの色味に合わせたおすすめメッシュ品番のご提案です。メッシュ単体の生地はP.23をご確認ください。



メディカルカーテン：PK4059+メッシュPK4040(P.23) ドレープ：PK4162(P.42)

メッシュ組合せ型

アイダホ



標準価格(税別) **2,850**円/㎡ [5,700円/㎡]

有効巾 **200**cm

リピート タテ 25cm ヨコ 14.1cm (ヨコ使い)
組 成 ポリエステル100% **再生糸10%以上使用**
寸法変化率 水洗い：タテ 0% ヨコ 0%
ドライ：タテ 0% ヨコ -0.5%

サ-53

※メッシュは別売です。
※商品名に使用している地名は原産国には関係ありません。

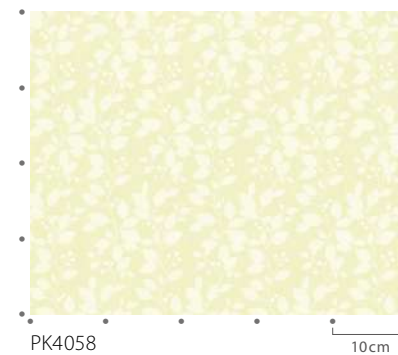

PK4058

控えめな光沢感が上品さをプラス、
リーフ柄のヨコ使いカーテン。



◆PK4057



PK4058



PK4059



PK4060



おすすめ
メッシュ
PK0000

カーテンの色味に合わせたおすすめメッシュ品番のご提案です。メッシュ単体の生地はP.23をご確認ください。



メディカルカーテン：PK4061+メッシュPK4043(P.23) ドレープ：PK4110(P.33)

メッシュ組合せ型

アミアン

標準価格(税別) **2,250**円/㎡ [4,500円/㎡]

有効巾 200cm

リピート タテ ーcm ヨコ ーcm (ヨコ使い)※タテ使い可能
組成 ポリエステル100% **再生糸10%以上使用**
寸法変化率 水洗い：タテ 0.5% ヨコ 0%
ドライ：タテ -0.5% ヨコ 0%

サ-53

※メッシュは別売です。
※タテ使いの場合は貼り生地と柄方向が変わります。
※商品名に使用している地名は原産国には関係ありません。



ナチュラルなペールトーンカラー
が空間を優しく包み込みます。



PK4061



PK4062



PK4063



PK4064



メ
デ
ィ
カ
ル
カ
ー
テ
ン

おすすめ
メッシュ
PK0000

カーテンの色味に合わせたおすすめメッシュ品番のご提案です。メッシュ単体の生地はP.23をご確認ください。



メディカルカーテン：PK4065＋メッシュPK4040 (P.23)

メッシュ組合せ型

サクラメントⅡ



標準価格(税別) **2,950**円/㎡ [5,900円/㎡]

有効巾 **200**cm

リピート タテ 5.5cm ヨコ 3.4cm (ヨコ使い)
組 成 ポリエステル100% 再生糸10%以上使用
寸法変化率 水洗い：タテ 0% ヨコ 0%
ドライ：タテ 0% ヨコ 0%

サ-53

※メッシュは別売です。
※商品名に使用している地名は原産国には関係ありません。



PK4067

10cm

カジュアルなチェック柄、
明るいパステルトーンのカラー展開。



PK4065



PK4066



PK4067



PK4068

おすすめ
メッシュ
PK0000

カーテンの色味に合わせたおすすめメッシュ品番のご提案です。メッシュ単体の生地はP.23をご確認ください。



ドレープ：PK4069 メディカルカーテン：PK4004L (P.11)

メッシュ組合せ型

メルボルンⅡ



標準価格(税別) **2,850**円/㎡ [5,700円/m]

有効巾 **200**cm

リピート タテ 13.5cm ヨコ 22.7cm (ヨコ使い)

組成 ポリエステル100% **再生糸10%以上使用**

寸法変化率 水洗い：タテ -0.5% ヨコ -0.5%

ドライ：タテ -0.5% ヨコ -0.5%

サ-53

※メッシュは別売です。

※商品名に使用している地名は原産国には関係ありません。

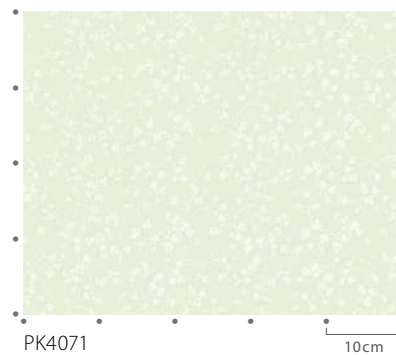

可愛らしいリーフとパールカラーが、
やさしい雰囲気を作り出します。



PK4069



PK4070



PK4071

メッシュ組合せ型

ミケーネ

標準価格(税別) **1,800**円/㎡ [3,600円/㎡] 有効巾 **200**cm

リピート タテ ーcm ヨコ ーcm (ヨコ使い)※タテ使い可能 寸法変化率 水洗い：タテ 0% ヨコ 0%
組 成 ポリエステル100% ドライ：タテ 0% ヨコ 0%

※メッシュは別売です。 ※タテ使いの場合は貼り生地と柄方向が変わります。
※表面の引きつれや目よれ、糸切れなどが生じやすいため、お取り扱いにご注意ください。
※導電糸(グレーがかった糸)がストライプ状に淡く透けて見えます。
※商品名に使用している地名は原産国には関係ありません。



クリーンなホワイトが清潔感を演出。



PK4072

メッシュ組合せ型

ブレーメン

標準価格(税別) **4,250**円/㎡ [8,500円/㎡] 有効巾 **200**cm

リピート タテ ーcm ヨコ 約346cm (ヨコ使い) 寸法変化率 水洗い：タテ 0% ヨコ 0%
組 成 ポリエステル100% ドライ：タテ 0% ヨコ 0%



サ-53

※メッシュは別売です。 ※プリントのベース生地は、ミケーネ(PK4072)になります。
※表面の引きつれや目よれ、糸切れなどが生じやすいため、お取り扱いにご注意ください。
※導電糸(グレーがかった糸)がストライプ状に淡く透けて見えます。
※商品名に使用している地名は原産国には関係ありません。

ポップな動物柄のプリントが、空間を明るく楽しい雰囲気に。

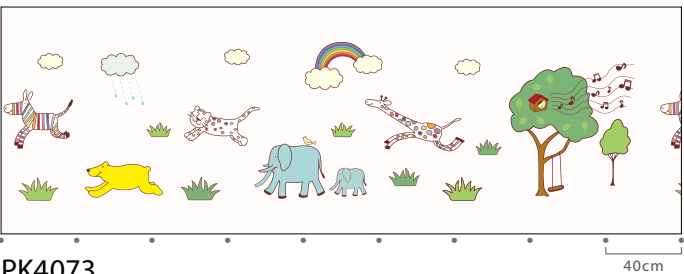

PK4073



メディカルカーテン：PK4073+メッシュPK4038(P.23)

メッシュ組合せ型

ナルニ

標準価格(税別) **4,250**円/㎡ [8,500円/㎡] 有効巾 **200**cm

リピート タテ ーcm ヨコ 約50cm (ヨコ使い) 寸法変化率 水洗い：タテ 0% ヨコ 0%
組 成 ポリエステル100% ドライ：タテ 0% ヨコ 0%



サ-53

※メッシュは別売です。 ※プリントのベース生地は、ミケーネ(PK4072)になります。
※表面の引きつれや目よれ、糸切れなどが生じやすいため、お取り扱いにご注意ください。
※導電糸(グレーがかった糸)がストライプ状に淡く透けて見えます。
※商品名に使用している地名は原産国には関係ありません。

水彩と鉛筆タッチ、鮮やかなグリーンのクローバー柄。

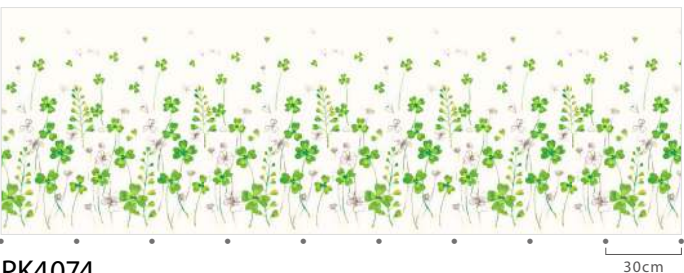

PK4074



メディカルカーテン：PK4074+メッシュPK4038(P.23)

HIGH GRAFICA デジタルプリントシステム ハイグラフィカ

受注生産品

デジタルプリントで作るオーダーメイドカーテンです。
写真・イラストから世界でたった1つのオリジナル商品が作れる「フルオーダー」、
サンゲツの素材集から図案・サイズを指定していただく「イージーオーダー」にてご注文いただけます。

フルオーダー	物件、イメージに合わせたオリジナル商品が製作できます。入稿用データは電子メール、CD、DVDなどでご提出ください。
イージーオーダー	写真、イラスト、パターンの素材集「GRAFICA COLLECTION」からお好きなデザインをお選びください。お好みの位置でのトリミングの指定も可能です。



メディカルカーテン：HY1701 パーチリーブス+メッシュPK4038(P.23)

メッシュ組合せ型

ハイグラフィカ プリントカーテン

標準価格(税別) **8,000** 円/㎡ [16,000 円/㎡] 15m以上で承ります 有効巾 **200**cm

リピート タテ ーcm ヨコ ーcm (ヨコ使い) 寸法変化率 水洗い：タテ 0% ヨコ 0% サ-53 
組 成 ポリエステル100% ドライ：タテ 0% ヨコ 0%

※メッシュは別売です。 ※プリントのベース生地は、ミケーネ(PK4072)になります。 ※表面の引きつれや目よれ、糸切れなどが生じやすいため、お取り扱いにご注意ください。
※導電糸(グレーがかった糸)がストライプ状に淡く透けて見えます。

ご注文方法

※試作出力依頼シート・専用注文書はWEBページをご覧ください。

1 印刷データをご指示ください。

フルオーダー 入稿用データは電子メール、CD、DVDなどでご提出ください。
【入稿用データのご注意】
※入稿用データは、IllustratorまたはPhotoshop形式、または画像データ(JPEG・TIFF)でご提出ください。
※カラーモードはCMYK形式、文字フォントはアウトライン化をしてください。
※画像データは原寸サイズで72dpi以上をおすすめします。

イージーオーダー GRAFICA COLLECTIONからデザインを選択してください。
※全デザイン・バリエーションはWEBサイトでご覧いただけます。
※ご物件用途などにより、一部ご使用できないデザインがありますのでご了承ください。

3 試作品をご確認ください。

印刷データを受け取り後、約10日間で試作品をご提出します。

※試作品はA4サイズでの提出となります。データの、どの部分を印刷するかご指示ください。
※2回目以降およびA4サイズ以外(巾成りなど)の試作に関しては別途料金とさせていただきますのでご了承ください。
※著作権法上、所有者の許可の無いロゴやキャラクターをプリントすることはできません。
※著作権については、責任を負いかねますのでお客様にて必要に応じた適切な手続きをお願いいたします。

2 印刷データの位置、大きさをご指示ください。

プリントの位置は、右のイラストをご参照いただきご指定ください。

※縫製により柄の位置・見え方が変わるので、縫製仕様を含んだ位置をご指定ください。
※生地の特性上、若干のずれが生じる場合があります。
※プリント全体の色調整は可能ですが、部分的な色修正はできません。
※プリント巾150cm以上の場合は別途見積もりとなります。
※プリント加工による熱で生地が収縮する場合があります。プリントのデータサイズと仕上がりサイズが異なる場合がありますのでご了承ください。

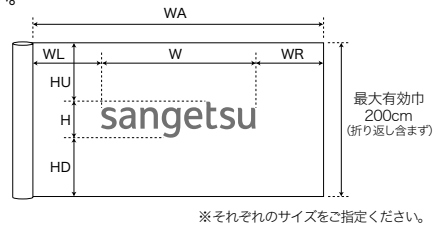

※それぞれのサイズをご指定ください。

4 決定・納品

試作品とデザイン割付位置のご承認をいただき、注文書を受け取り後、約20日間で納品となります。
数量、状況によって変動しますので、詳しくは弊社営業窓口にお問い合わせください。

※生地はヨコ使いになります。タテ使いの場合は、デザインにより柄合わせなどで不具合が発生する場合があります。別途ご相談ください。
※縫製込みのご発注の場合は、縫製仕様をご指示ください。サイズや吊元などの縫製指示をお願いいたします。
※縫製の際にプリント位置が若干ずれる場合があります。
※縫製仕様・サイズによって必要な生地要尺が変わりますので、あらかじめご確認の上で数量のご指示をお願いいたします。
※ハイグラフィカ プリントカーテンのお仕立上り価格表につきましては、弊社営業窓口にお問い合わせください。

ドレープ

P.33 - プレーン

前半は教育施設におすすめのシンプルでお求めやすい無地カーテン、後半は医療施設や福祉施設におすすめの機能性カーテンや、こだわりのテクスチャー無地調カーテンを掲載しています。

P.57 - パターン

幅広いシーンにお使いいただける柄物カーテンを掲載しています。



ドレープ：PK4085

各商品ページ端に、㎡価格別のランク表示をしております。商品選定の際にご活用ください。

ドレープ価格ランク

A	～1,950円/㎡
B	2,000円/㎡
C	2,400円/㎡
D	2,900円/㎡ ※
E	3,400円/㎡ ※
F	3,450円/㎡～

※一部商品は、特殊巾等の都合により上記価格未満もございます。

PK4080～PK4107

ジャマイカⅡ

標準価格(税別) **A** 1,400円/m

有効巾 100cm

リビート タテーcm ヨコーcm
組 成 ポリエステル100% **[再生糸10%以上使用]**
寸法変化率 水洗い：タテ -0.5% ヨコ -0.5%
ドライ：タテ -0.5% ヨコ 0%

サ-53      



※商品名に使用している地名は原産国には関係ありません。

3つのカラーコンセプトから28色の豊富なカラーを展開。一部のカラーは制菌機能付きタイプもございます。

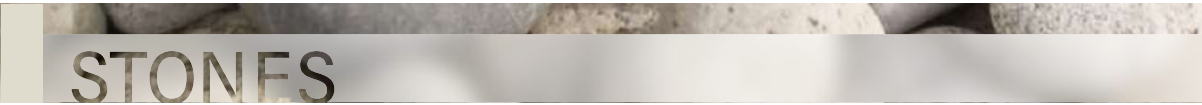

セキエイ



PK4080

カコウガン



◆PK4081

セメント



PK4082

スズ



◆PK4083

シロサンゴ



PK4084 / PK4108 (制菌)

チョウセキ



◆PK4085

チャート



PK4086 / PK4109 (制菌)

ナマリ



◆PK4087

キヌウンモ



PK4088 / PK4110 (制菌)

シトリン



◆PK4089 / ◆PK4111 (制菌)

サガン



◆PK4090

ケイカボク



◆PK4091



ドレープ LP: PK4095 レース: PK4580(P.134) 壁紙: TH34492(2025-2028 FAITH)



ドレープ LP: PK4102

ドレープ
フレン



ユリ



PK4092 / PK4112 (制菌)

タンポポ



PK4096 / PK4114 (制菌)

アスパラ



PK4100 / *PK4116 (制菌)

オニオン



*PK4104

キンモクセイ



PK4093

グリーンベル



*PK4097

レタス



PK4101

ポテト



*PK4105

サクラ



PK4094 / PK4113 (制菌)

セダム

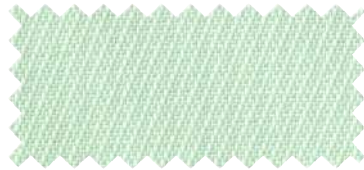

PK4098 / PK4115 (制菌)

ブロッコリー

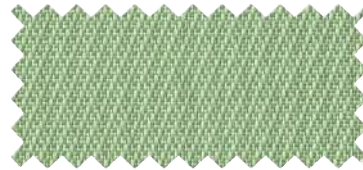

*PK4102

キャロット



*PK4106

フジ



*PK4095

ネモフィラ



PK4099

ナス



*PK4103

トマト



*PK4107

価格
ランク

A
B
C
D
E
F

エコマーク認定カーテン | 再生PET繊維50%以上使用

SDGs目標12「つくる責任 つかう責任(持続可能な消費と生産のパターンを確保する)」に対し、使用済みペットボトルを再利用した製品の開発・販売を通じて、廃棄物発生の削減に貢献します。

使用済みペットボトルを
マテリアルリサイクルし
た繊維を使用しています。

※画像はイメージです。



使用済みペットボトル



ペレットから製糸



カーテン

ライトD(PK4117-PK4119): 1mあたり
使用済みペットボトル[※]約8本分使用

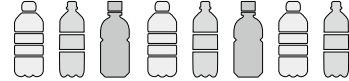

※500ml ペットボトル 1本=20gとして計算



ドレープ PK4117 レース: PK4567 (P.129) 壁紙: TH34247、TH34713 (2025-2028 FAITH)

再生糸100%使用した
エコマーク認定商品です。



PK4117



◆PK4118



◆PK4119

エコ / ライトD

標準価格(税別) **B** 2,000円/m

リビート タテ—cm ヨコ—cm

組 成 ポリエステル100% 再生糸100%使用

有効巾 100cm

寸法変化率 水洗い: タテ 0% ヨコ 0.5%
ドライ: タテ 0% ヨコ 0%

サ-53





ドレープ：PK4120

再生糸50%以上使用した
エコマーク認定商品です。



PK4120



PK4121



PK4122



PK4123



PK4124

ドレープ
ブレン

エコ / ロングビーチ

標準価格(税別) **A** 1,500円/m

リピート タテ ーcm ヨコ ーcm

組 成 ポリエステル100% 再生糸50%以上使用

有効巾 100cm

寸法変化率 水洗い：タテ 0% ヨコ 0%
ドライ：タテ -1.0% ヨコ 0%

サ-53

※商品名に使用している地名は原産国には関係ありません。



価格
ランク

A

B

C

D

E

F



ドレープ LP: PK4127

価格
ランク

A
B
C
D
E
F

ニューポート

標準価格(税別) **A** 1,500円/m

有効巾 100cm

リピート タテ cm ヨコ cm

組成 ポリエステル100% 再生糸10%以上使用

寸法変化率 水洗い: タテ 0% ヨコ 0%
ドライ: タテ -0.5% ヨコ 0%

※表面の引きつれや目よれ、糸切れなどが生じやすいため、お取り扱いにご注意ください。



サ-53

上品な光沢感が空間を明るく華やかに。



PK4125



PK4126



PK4130



PK4127



PK4131



PK4128

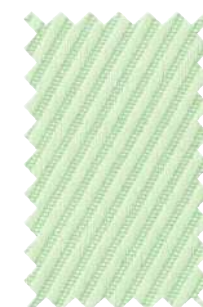

PK4132



◆PK4129



PK4133



ドレープ：PK4136

ドレープ
フリン

プラハ



標準価格(税別) **A** 1,100円/m

有効巾 100cm

リピート タテ ーcm ヨコ ーcm
組 成 ポリエステル100%

寸法変化率 水洗い：タテ 0% ヨコ 0%
ドライ：タテ 0% ヨコ 0%

サ-53

※商品名に使用している地名は原産国には関係ありません。

織りのやさらかな質感と、お求めやすい価格が魅力。



◆PK4134



PK4135



PK4136



PK4137



◆PK4138



◆PK4139



◆PK4140

価格
ランク

- A
- B
- C
- D
- E
- F



ドレープ  : PK4149、PK4151 レース : PK4545、PK4548(P.120)

ハーグ



標準価格(税別) **A** 1,500円/m 有効巾 100cm
リピート タテ ーcm ヨコ ーcm 寸法変化率 水洗い：タテ -0.5% ヨコ 0%
組成 ポリエステル100% **再生糸10%以上使用** ドライ：タテ 0% ヨコ 0%

※商品名に使用している地名は原産国には関係ありません。

ハニカム柄の凹凸感が可愛らしさと温かみをプラス。



PK4141



PK4142



PK4144



PK4146



PK4143



PK4145



PK4147

チロル



標準価格(税別) **A** 1,600円/m [2,400円/m] 有効巾 150cm
リピート タテ ーcm ヨコ ーcm 寸法変化率 水洗い：タテ -0.5% ヨコ 0%
組成 ポリエステル100% ドライ：タテ 0% ヨコ 0%

空間のアクセントになる鮮やかなカラーが魅力。



◆PK4148

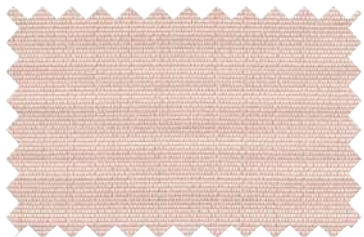

◆PK4149



PK4150

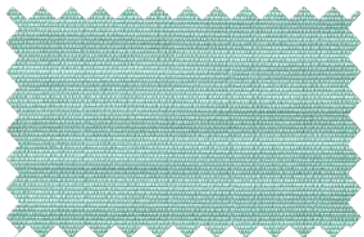

PK4151

ドレープ
ブレン

価格
ランク

- A
- B
- C
- D
- E
- F

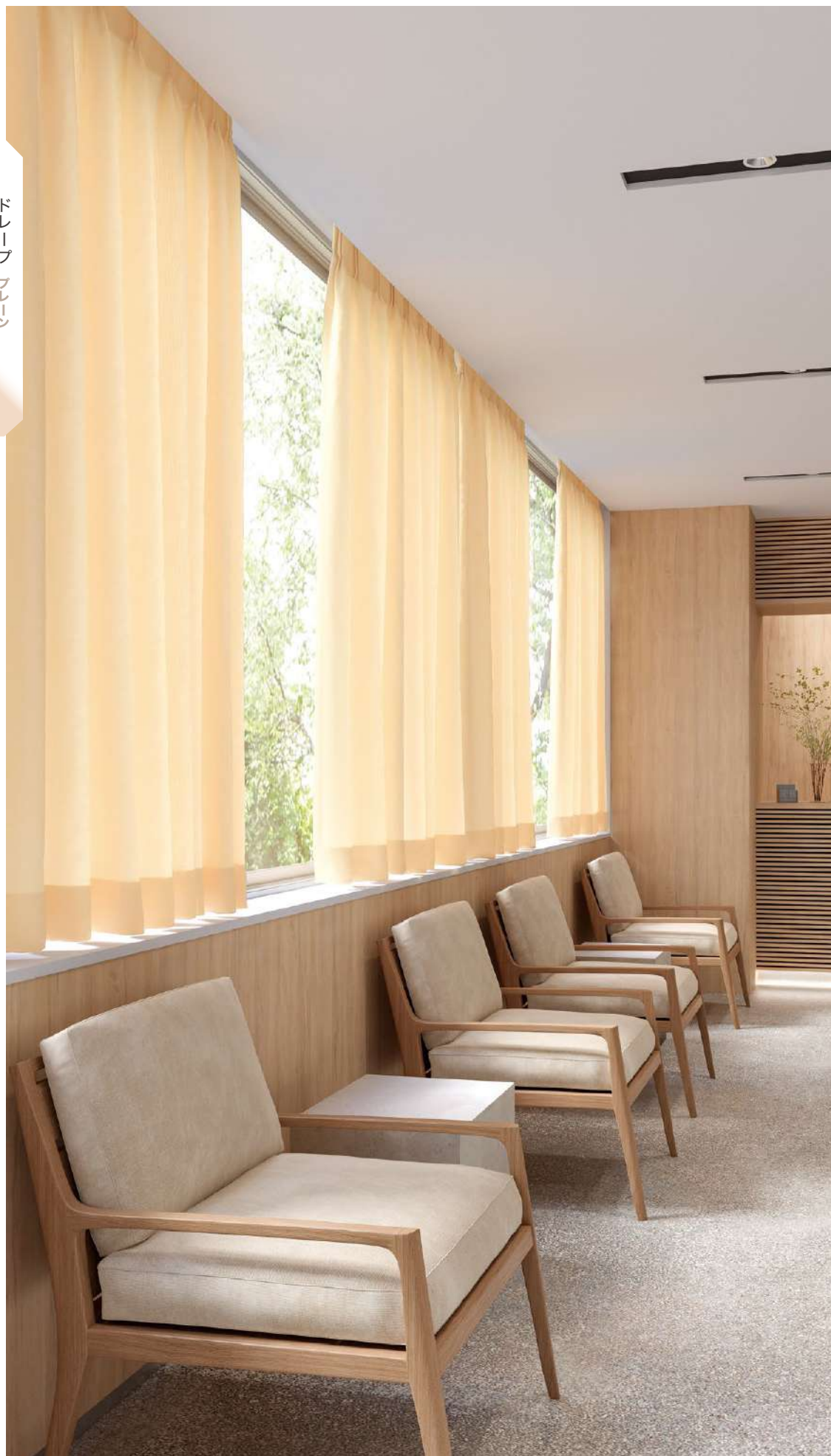

ドレープ : PK4153



ドレープ : PK4155

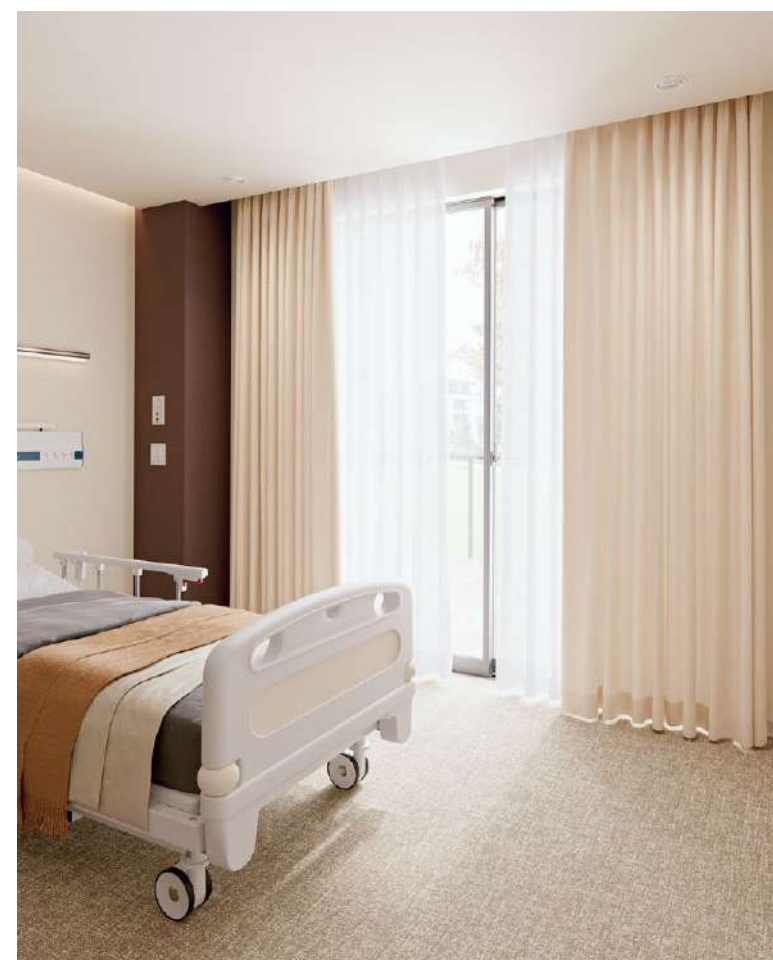

ドレープ : PK4159 レース : PK4579(P.134) 壁紙 : TH34347 (2025-2028 FAITH)

PK4152～PK4161

ボストンE

標準価格(税別) **A** 1,700円/m

有効巾 100cm

リピート タテ ーcm ヨコ ーcm
組成 ポリエステル100% **再生糸10%以上使用**
寸法変化率 水洗い：タテ 0% ヨコ 0%
ドライ：タテ 0% ヨコ 0%

サ-53      



※商品名に使用している地名は原産国には関係ありません。

PK4162～PK4165

抗ウイルス / ボストンE

標準価格(税別) **D** 2,900円/m

有効巾 100cm

リピート タテ ーcm ヨコ ーcm
組成 ポリエステル100% **再生糸10%以上使用**
寸法変化率 水洗い：タテ -0.5% ヨコ -0.5%
ドライ：タテ -0.5% ヨコ 0%

サ-53      



※商品名に使用している地名は原産国には関係ありません。



抗ウイルス・
制菌加工

繊維上の特定ウイルスの数を 99.9%以下に
減少させ、細菌の増殖を抑制します。

- △ 注意
- 抗ウイルス加工は、病気の治療や予防を目的とするものではありません。
 - 抗ウイルス性能試験は、ウイルス株：ATCCVR-1679(エンペロープ有)を25℃で2時間放置して実施しています。
 - ウイルス数 99.9%減少は JIS L 1922 に基づく試験によりウイルス数が 1/1000 に減少することを示し、使用時の環境を保証するものではありません。
 - 抗ウイルス加工は、ウイルスの働きを抑制するものではありません。
 - 製品自体が空気中に漂うウイルスを攻撃し、室内のウイルス量を減少させるものではありません。

▶詳細 P.145

制電機能付きの多色カラー。一部のカラーは抗ウイルスタイプもございます。



PK4152



PK4154 / PK4163 (抗ウイルス)



PK4157 / PK4165 (抗ウイルス)



◆PK4160



PK4155 / PK4164 (抗ウイルス)



◆PK4158

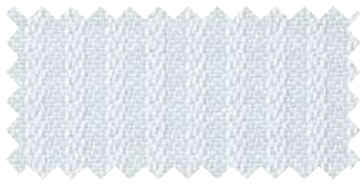

◆PK4161



PK4153 / PK4162 (抗ウイルス)



PK4156



◆PK4159

ドレープ
ブレン

価格
ランク

- A
- B
- C
- D
- E
- F

高耐久・エコ / タフピール



標準価格(税別) **A** 1,900円/m

有効巾 100cm

リピート タテ—cm ヨコ—cm

寸法変化率 水洗い: タテ -1.0% ヨコ -0.5%

組成 ポリエステル100% **再生糸50%以上使用**

ドライ: タテ -1.0% ヨコ 0%

サ-53

ドレープ
フレーン

樹脂加工を施し、表面の強度を高めたカーテン。



◆PK4166



◆PK4167



◆PK4169



◆PK4168



◆PK4170



ドレープ : PK4169

価格
ランク

- A
- B
- C
- D
- E
- F



高耐久

生地表面の耐久性を上げたカーテンです。
一般のドレープと比較して糸の引きつれや
ほつれの発生を抑制します。

▶詳細 P.144

スナッグ試験: JIS L 1058 A法
釘のようなスパイクがついている球体を生地表面にランダムに飛び
跳ねさせてスナッグ(繊維・糸が生地表面から突出し、引きつれな
どを起こす現象)の発生度合いを1〜5級で評価。

タテヨコどちらも最高等級5級をクリア

試験生地	タフピール (高耐久)		一般ドレープ	
生地方向	タテ	ヨコ	タテ	ヨコ
評価等級	5級	5級	3級	4級

※試験結果は測定値であり、保証値ではありません。

消臭 / グレトナ



標準価格(税別) **A** 1,900円/m

有効巾 100cm

リポート タテ ーcm ヨコ 2cm
組成 ポリエステル100% **再生糸10%以上使用**

寸法変化率 水洗い:タテ 0% ヨコ 0%
ドライ:タテ -0.5% ヨコ 0.5%
サ-53

※縫製時に柄が合わないことがあります。
※商品名に使用している地名は原産国には関係ありません。

消臭機能のあるお求めやすい、
シンプルなストライプ柄。



PK4171



PK4172



PK4175



PK4173



PK4176



PK4174



ドレープ : PK4175 レース : PK4566(P.129) 壁紙 : TH34960(2025-2028 FAITH)



消臭Ⅲ
光触媒+化学吸着タイプ

カーテンに付着した不快臭を抑制します。
排泄臭・加齢臭・生ゴミ臭などに含まれる
臭気成分に対して効果的です。

▶詳細 P.148

消臭性試験(検知管法)

アンモニア (排泄臭・加齢臭など)

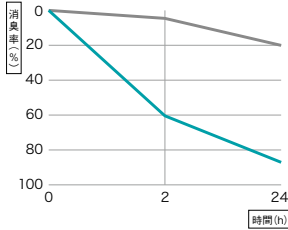

硫化水素 (排泄臭・生ゴミ臭など)

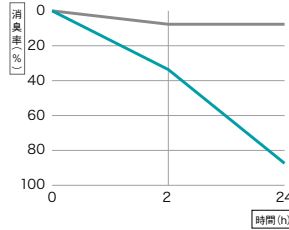



※試験結果は測定値であり、保証値ではありません。

ドレープ
ブレーン

価格
ランク

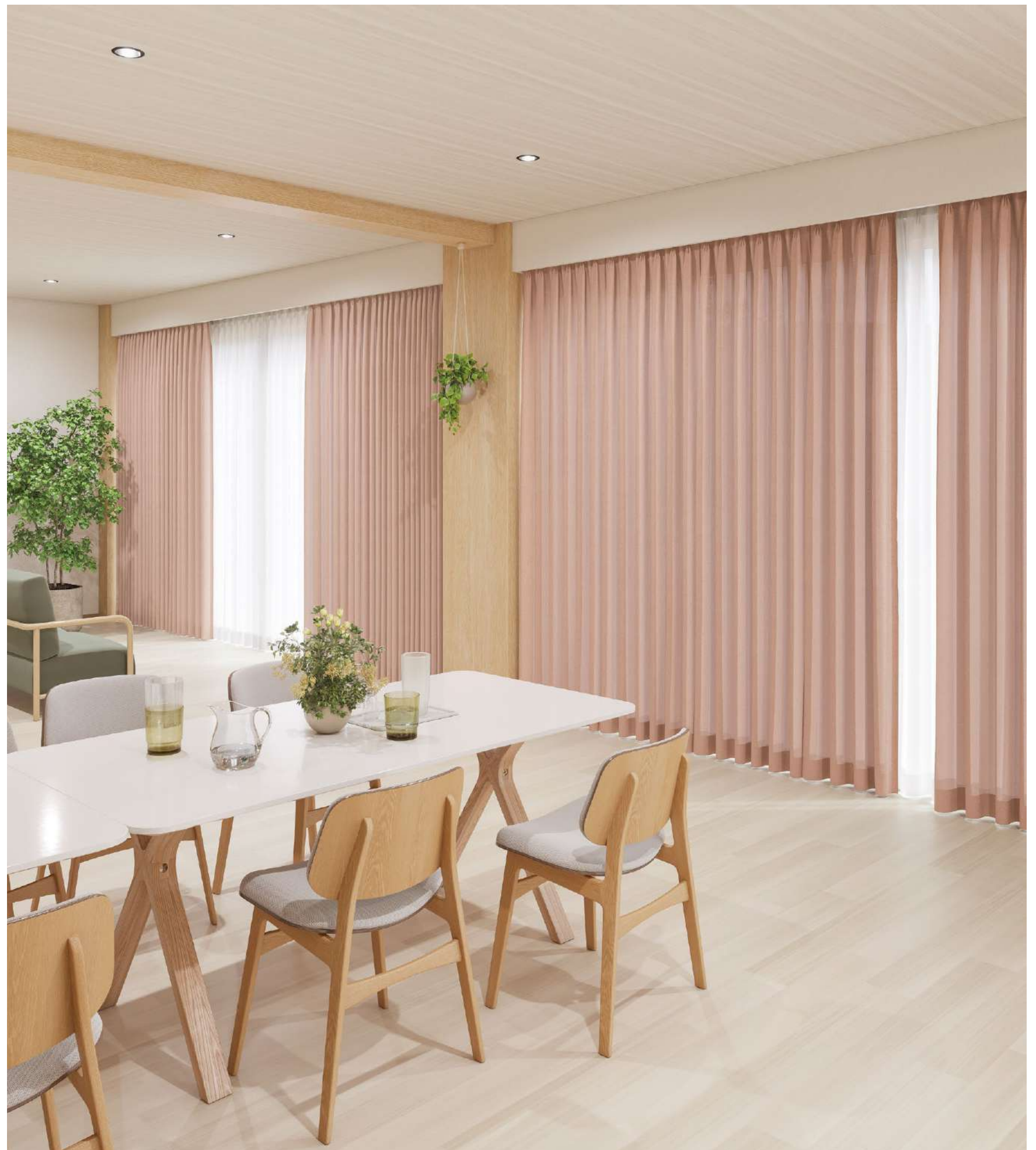
- A
- B
- C
- D
- E
- F



ドレープ  : PK4181 レース : PK4574(P.132)

遮熱 / トプスコ

標準価格(税別)

E 3,400

円/㎡ [5,100円/㎡]

有効巾

150cm

リピート

タテ ーcm ヨコ ーcm

組成

ポリエステル100%

寸法変化率

水洗い:タテ 0% ヨコ 0%

ドライ:タテ 0% ヨコ 0%

サ・53

遮熱

カーテンの断熱性試験(QTEC法)

カーテンの種類	断熱効果率(%)
一般ドレープ (非遮光)	約35
トプスコ (PK4177)	約45 (10%以上アップ)

一般ドレープと比較し、遮熱効果が
高く、日射熱による室内温度の上昇を
抑制します。

▶詳細 P.143

遮熱機能を備えたナチュラルな無地カーテンシリーズ。

PK4177

◆PK4178

◆PK4180

◆PK4182

◆PK4179

◆PK4181

◆PK4183

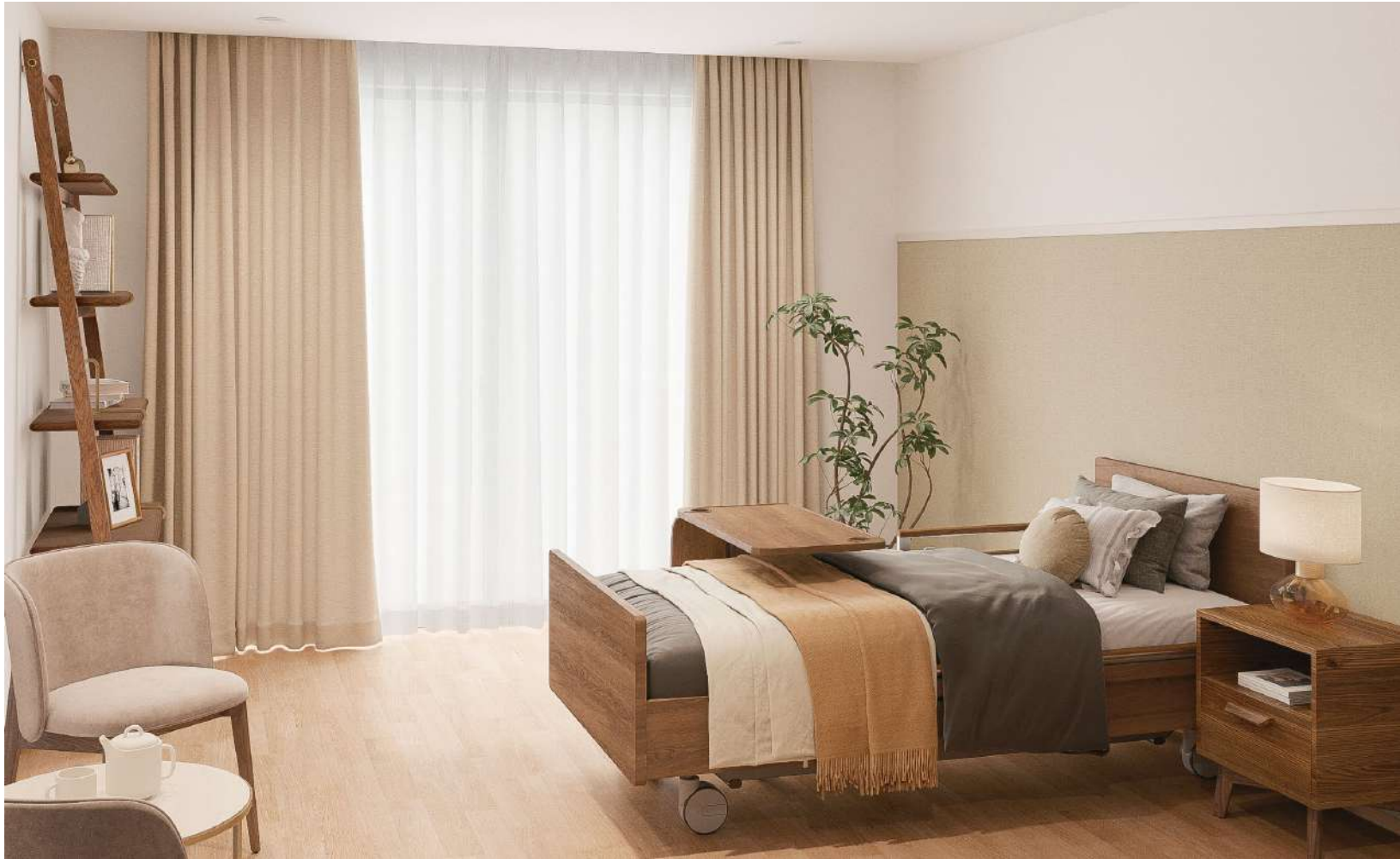

ドレープ：PK4177 レース：PK4579(P.134) 壁紙：TH34089(2025-2028 FAITH)

価格ランク

A

B

C

D

E

F

ドレープ
ブレン



ドレープ **LP** : PK4186 レース : PK4579 (P.134)

ローテンプルク

標準価格(税別) **B** 2,000円/㎡ [3,000円/㎡]

有効巾 150cm

リビート タテ 8.7cm ヨコ ーcm
組 成 ポリエステル100%

寸法変化率 水洗い: タテ -0.5% ヨコ -0.5%
ドライ: タテ -0.5% ヨコ -0.5%

※商品名に使用している地名は原産国には関係ありません。



サ-53

落ち着いたグラデーション柄で、
空間を美しく演出。

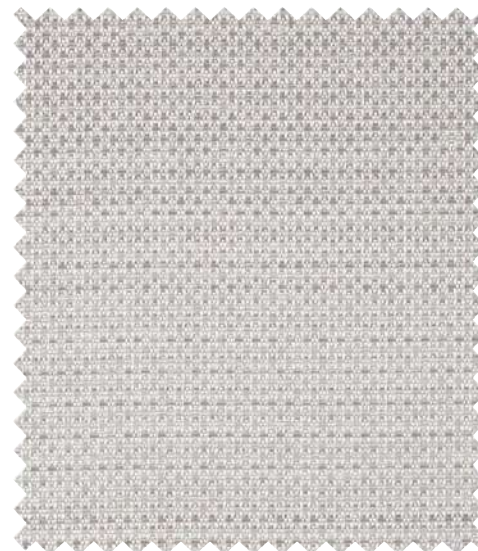

◆PK4184



◆PK4185



◆PK4186



◆PK4187

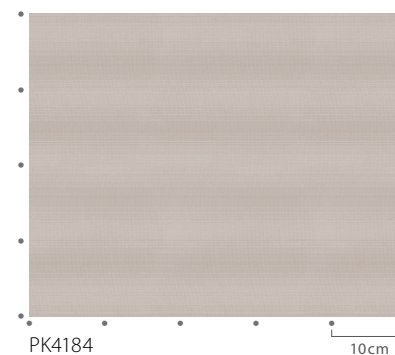

PK4184

10cm



ドレープ：PK4190 レース：PK4581 (P.134)

クルアン



標準価格(税別) **B 2,000**円/m² [3,000円/m²] 有効巾 150cm

リピート タテ ーcm ヨコ ーcm
組 成 ポリエステル100%

寸法変化率 水洗い：タテ -0.5% ヨコ 0%
ドライ：タテ -1.0% ヨコ 0%

サ-53

選べる多彩なニュアンスカラーで、空間を自在にコーディネート。



◆PK4188



◆PK4189



◆PK4191



◆PK4193



◆PK4190



◆PK4192

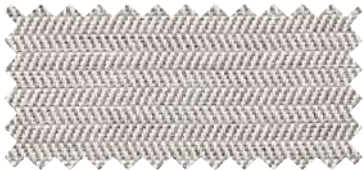

◆PK4194

価格
ランク

A
B
C
D
E
F



ドレープ：PK4195

価格
ランク

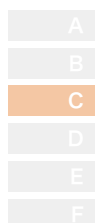

カテリニ

標準価格(税別) **C** 2,400円/㎡ [3,600円/㎡]

有効巾 150cm

リポート タテ ーcm ヨコ ーcm
組 成 ポリエステル100%

寸法変化率 水洗い：タテ 0% ヨコ 0%
ドライ：タテ -0.5% ヨコ 0%

※商品名に使用している地名は原産国には関係ありません。



サ-53

やわらかな風合いを感じるジャカード無地。



PK4195



PK4196



PK4197



PK4198



PK4199

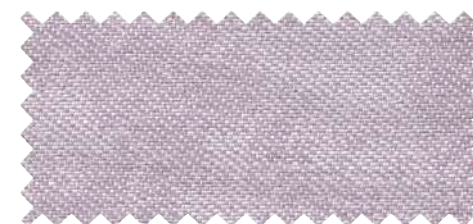

PK4200



ドレープ：PK4202 レース：PK4543 (P.118)

ティロンⅡ



標準価格(税別) **B** 2,000円/㎡ [3,000円/㎡]

有効巾 150cm

リピート タテ1cm ヨコ1cm
組 成 ポリエステル100%

寸法変化率 水洗い：タテ -0.5% ヨコ -0.5%
ドライ：タテ -0.5% ヨコ -0.5%

サ-53

明るいパステルカラーと魅力的な織り組織で、
空間を彩る無地調カーテン。



◆PK4201



◆PK4202



◆PK4203



◆PK4204



◆PK4205

ドレープ
ブレン

価格
ランク

A
B
C
D
E
F

シェルブール



標準価格(税別) **D 2,900**円/㎡ [4,350円/㎡] 有効巾 150cm
リピート タテ ーcm ヨコ ーcm 寸法変化率 水洗い：タテ 0% ヨコ -0.5% サ-53
組成 ポリエステル100% ドライ：タテ 0% ヨコ 0%

※表面の引きつれや目よれ、糸切れなどが生じやすいため、お取り扱いにご注意ください。
※商品名に使用している地名は原産国には関係ありません。

ボリューム感のあるナチュラルな風合いのファブリック。



PK4206



PK4207



PK4208



PK4209





ドレープ : PK4208

ドレープ
フレン

価格
ランク

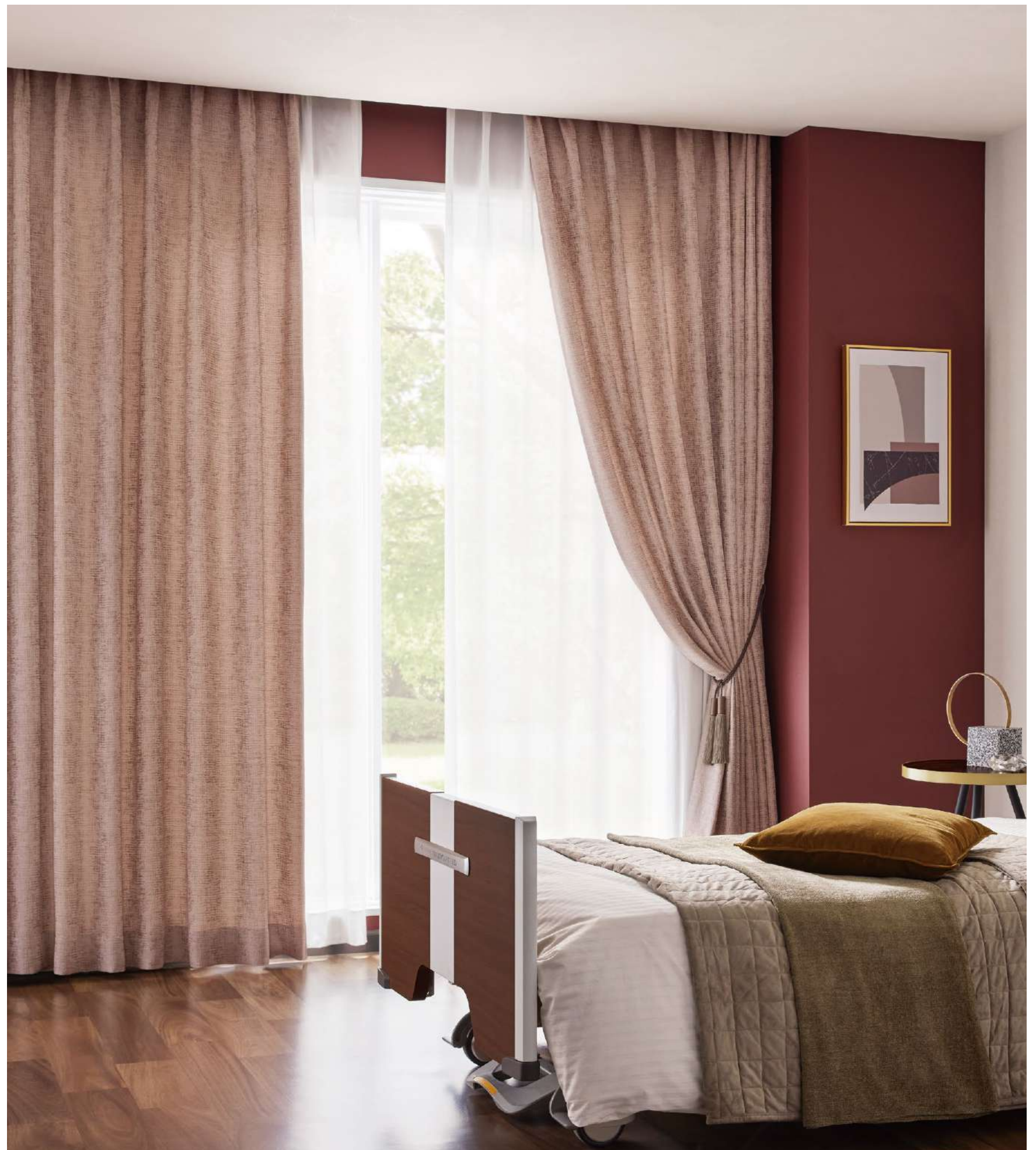
- A
- B
- C
- D**
- E
- F



ドレープ  : PK4218 レース : PK4579(P.134) 壁紙 : TH34317(2025-2028 FAITH)



ドレープ LP: PK4219 レース: PK4558(P.125) 壁紙: TH34571 (2025-2028 FAITH)

ディナン



標準価格(税別) **D 2,900**円/㎡ [4,350円/㎡]

有効巾 150cm

リピート タテ 37.5cm ヨコ 25cm
組 成 ポリエステル100%

寸法変化率 水洗い: タテ -1.0% ヨコ -0.5%
ドライ: タテ -1.0% ヨコ -0.5%

サ-53 40 1 2 3 4 5 6 7 8 9 10 11 12 13 14 15 16 17 18 19 20 21 22 23 24 25 26 27 28 29 30 31 32 33 34 35 36 37 38 39 40 41 42 43 44 45 46 47 48 49 50 51 52 53 54 55 56 57 58 59 60 61 62 63 64 65 66 67 68 69 70 71 72 73 74 75 76 77 78 79 80 81 82 83 84 85 86 87 88 89 90 91 92 93 94 95 96 97 98 99 100 101 102 103 104 105 106 107 108 109 110 111 112 113 114 115 116 117 118 119 120 121 122 123 124 125 126 127 128 129 130 131 132 133 134 135 136 137 138 139 140 141 142 143 144 145 146 147 148 149 150 151 152 153 154 155 156 157 158 159 160 161 162 163 164 165 166 167 168 169 170 171 172 173 174 175 176 177 178 179 180 181 182 183 184 185 186 187 188 189 190 191 192 193 194 195 196 197 198 199 200 201 202 203 204 205 206 207 208 209 210 211 212 213 214 215 216 217 218 219 220 221 222 223 224 225 226 227 228 229 230 231 232 233 234 235 236 237 238 239 240 241 242 243 244 245 246 247 248 249 250 251 252 253 254 255 256 257 258 259 260 261 262 263 264 265 266 267 268 269 270 271 272 273 274 275 276 277 278 279 280 281 282 283 284 285 286 287 288 289 290 291 292 293 294 295 296 297 298 299 300 301 302 303 304 305 306 307 308 309 310 311 312 313 314 315 316 317 318 319 320 321 322 323 324 325 326 327 328 329 330 331 332 333 334 335 336 337 338 339 340 341 342 343 344 345 346 347 348 349 350 351 352 353 354 355 356 357 358 359 360 361 362 363 364 365 366 367 368 369 370 371 372 373 374 375 376 377 378 379 380 381 382 383 384 385 386 387 388 389 390 391 392 393 394 395 396 397 398 399 400 401 402 403 404 405 406 407 408 409 410 411 412 413 414 415 416 417 418 419 420 421 422 423 424 425 426 427 428 429 430 431 432 433 434 435 436 437 438 439 440 441 442 443 444 445 446 447 448 449 450 451 452 453 454 455 456 457 458 459 460 461 462 463 464 465 466 467 468 469 470 471 472 473 474 475 476 477 478 479 480 481 482 483 484 485 486 487 488 489 490 491 492 493 494 495 496 497 498 499 500 501 502 503 504 505 506 507 508 509 510 511 512 513 514 515 516 517 518 519 520 521 522 523 524 525 526 527 528 529 530 531 532 533 534 535 536 537 538 539 540 541 542 543 544 545 546 547 548 549 550 551 552 553 554 555 556 557 558 559 560 561 562 563 564 565 566 567 568 569 570 571 572 573 574 575 576 577 578 579 580 581 582 583 584 585 586 587 588 589 590 591 592 593 594 595 596 597 598 599 600 601 602 603 604 605 606 607 608 609 610 611 612 613 614 615 616 617 618 619 620 621 622 623 624 625 626 627 628 629 630 631 632 633 634 635 636 637 638 639 640 641 642 643 644 645 646 647 648 649 650 651 652 653 654 655 656 657 658 659 660 661 662 663 664 665 666 667 668 669 670 671 672 673 674 675 676 677 678 679 680 681 682 683 684 685 686 687 688 689 690 691 692 693 694 695 696 697 698 699 700 701 702 703 704 705 706 707 708 709 710 711 712 713 714 715 716 717 718 719 720 721 722 723 724 725 726 727 728 729 730 731 732 733 734 735 736 737 738 739 740 741 742 743 744 745 746 747 748 749 750 751 752 753 754 755 756 757 758 759 760 761 762 763 764 765 766 767 768 769 770 771 772 773 774 775 776 777 778 779 780 781 782 783 784 785 786 787 788 789 790 791 792 793 794 795 796 797 798 799 800 801 802 803 804 805 806 807 808 809 810 811 812 813 814 815 816 817 818 819 820 821 822 823 824 825 826 827 828 829 830 831 832 833 834 835 836 837 838 839 840 841 842 843 844 845 846 847 848 849 850 851 852 853 854 855 856 857 858 859 860 861 862 863 864 865 866 867 868 869 870 871 872 873 874 875 876 877 878 879 880 881 882 883 884 885 886 887 888 889 890 891 892 893 894 895 896 897 898 899 900 901 902 903 904 905 906 907 908 909 910 911 912 913 914 915 916 9



ドレープ：PK4221 壁紙：TH34339(2025-2028 FAITH)

粒感のある光沢がエレガンスモダンな印象に。



PK4220



PK4221



PK4222

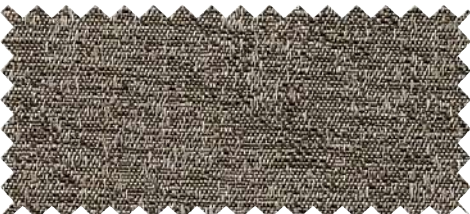

PK4223

価格
ランク







A
B
C
D
E
F

ジョワニー

標準価格(税別) **D 2,900**円/m [4,350円/m] 有効巾 150cm

リビート タテ ーcm ヨコ ーcm
組 成 ポリエステル100% **再生糸10%以上使用**
寸法変化率 水洗い：タテ -0.5% ヨコ -0.5%
ドライ：タテ -0.5% ヨコ -0.5%

※商品名に使用している地名は原産国には関係ありません。

サ-53      



(4)



ドレープ：PK4224 壁紙：TH34660(2025-2028 FAITH)

なめらかさと光沢感が魅力のドレープ性に優れたファブリック。



◆PK4224

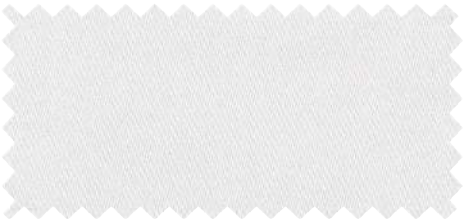

PK4225



PK4226

ドレープ
フレン

ルナ

標準価格(税別) **A 1,800**円/㎡ [2,700円/㎡] 有効巾 150cm

リピート タテ ーcm ヨコ ーcm
組 成 ポリエステル100%

寸法変化率 水洗い：タテ 0% ヨコ 0%
ドライ：タテ 0% ヨコ 0%

サ-53 40

※爪などで引っ掻くとキズやチョークマークがつくことがありますので、お取り扱いにご注意ください。





価格
ランク

A
B
C
D
E
F

ドレープ | パターン

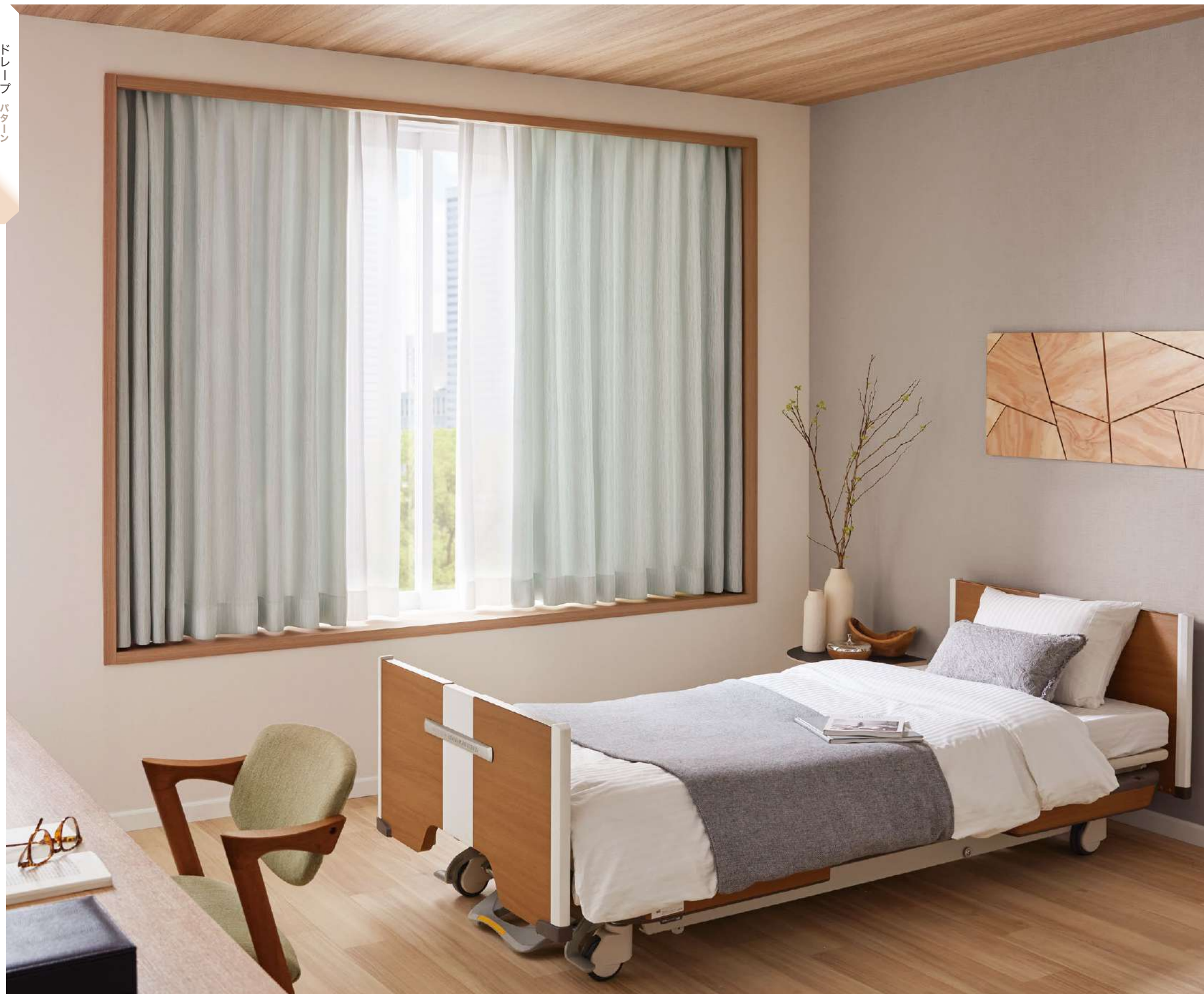
ドレープ
パターン









ドレープ  : PK4230 レース : PK4582 (P.134) 壁紙 : TH34492 (2025-2028 FAITH)

(イ)

リピート タテ 34.8cm ヨコ 24cm
組 成 ポリエステル100%

寸法変化率 水洗い：タテ -0.5% ヨコ 0.5%
ドライ：タテ -0.5% ヨコ 0%

サ-62       あて布使用

PK4234

10cm

PK4235

ドレープ
パターン

ドレープ：PK4233 レース：PK4542(P.118) 壁紙：TH34177(2025-2028 FAITH)

価格ランク

A

B

C

D

E

F



ドレープ：PK4238 レース：PK4575(P.132)

サンモリッツ

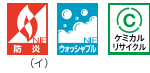

標準価格(税別) **D 2,870**円/㎡ [4,350円/㎡]

有効巾 151.8cm

リピート タテ ーcm ヨコ 25.3cm
組 成 ポリエステル100%

寸法変化率 水洗い：タテ -1.0% ヨコ 0%
ドライ：タテ -0.5% ヨコ 0%

サ-53

※縫製時に柄が合わないことがあります。

使いやすいシンプルなストライプ。
上品な光沢が高級感をプラス。



◆PK4236



PK4237



PK4238



PK4239

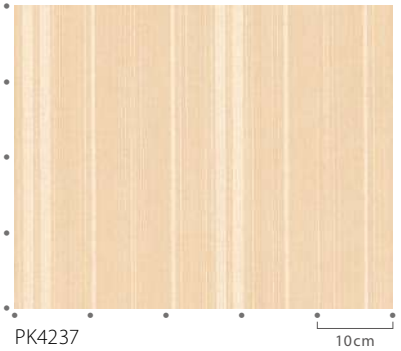

ドレープ
パターン

価格
ランク

A
B
C
D
E
F

ピレウス



標準価格(税別) **E 3,370**円/㎡ [4,850円/㎡] 有効巾 144cm

リピート タテ 26.1cm ヨコ 24cm
組成 ポリエステル100%

寸法変化率 水洗い: タテ -0.5% ヨコ 0%
ドライ: タテ -0.5% ヨコ 0.5%

サ-62 おても使用

※縫製時に柄が合わないことがあります。
※商品名に使用している地名は原産国には関係ありません。

優雅な流れのツタ柄。高級感を出したい空間に。



PK4240



PK4241



PK4242



PK4243

ドレープ
パターン



ドレープ : PK4242 レース : PK4581 (P.134)

価格ランク

- A
- B
- C
- D
- E**
- F



ドレープ [LP] : PK4246 レース : PK4564 (P.128) 壁紙 : TH34335 (2025-2028 FAITH)

アマルフィ



標準価格(税別) **E** 3,400円/㎡ [5,100円/㎡]

有効巾 150cm

リピート タテ 12cm ヨコ 7.5cm

組成 ポリエステル100%

寸法変化率 水洗い: タテ 0% ヨコ -0.5%
ドライ: タテ -1.0% ヨコ -0.5%

サ-53

※縫製時に柄が合わないことがあります。
※商品名に使用している地名は原産国には関係ありません。

欧風アールデコ調、光沢系の扇柄で空間を華やかに。



◆PK4244

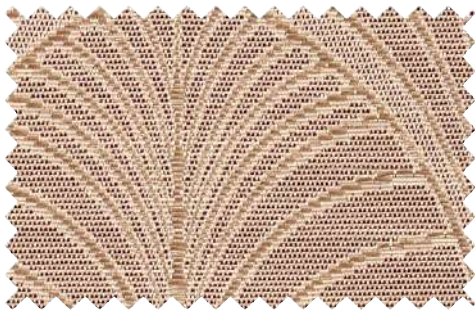

◆PK4245

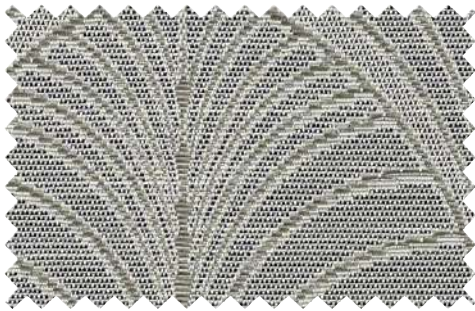

◆PK4246

ドレープ
パターン



価格
ランク

A
B
C
D
E
F



ドレープ：PK4248 レース：PK4588(P.136)

A
B
C
D
E
F

ベルファスト

標準価格(税別) **D** 2,890円/㎡ [4,150円/㎡]

有効巾 144cm

リピート タテ 46.6cm ヨコ 48cm
組成 ポリエステル100%

寸法変化率 水洗い：タテ 0% ヨコ 0%
ドライ：タテ -0.5% ヨコ 0%

※縫製時に柄が合わないことがあります。
※商品名に使用している地名は原産国には関係ありません。



サ-53 40

和テイストのインテリアにぴったりの、
落ち着いたカラー展開。



PK4247



PK4248

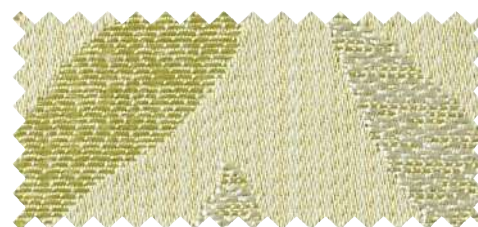

PK4249



PK4250



PK4247

10cm



ドレープ LP : PK4251

ツユクサ



標準価格(税別) **C 2,400**円/m [3,650円/m] 有効巾 152.4cm

リピート タテ 36.5cm ヨコ 25.4cm 寸法変化率 水洗い：タテ -1.0% ヨコ 0.5%
組 成 ポリエステル100% ドライ：タテ -0.5% ヨコ -0.5%

サ-53

※縫製時に柄が合わないことがあります。
※表面の引きつれや目よれ、糸切れなどが生じやすいため、お取り扱いにご注意ください。

ベーシックな色合いにまとめた、使いやすい露草柄。



PK4251



PK4252



PK4252 10cm

価格
ラン
ク

- A
- B
- C
- D
- E
- F

ドレープ
パターン



ドレープ：PK4254 ケースメント：PK4557(P.124)

ロシャーノ



標準価格(税別) **F 4,500**円/m

有効巾 102cm

リピート タテ 23.5cm ヨコ 34cm

寸法変化率 水洗い：タテ 0% ヨコ 0%

サ-53 ④

組成 ポリエステル100% 再生糸10%以上使用

ドライ：タテ 0% ヨコ 0%

※縫製時に柄が合わないことがあります。
※商品名に使用している地名は原産国には関係ありません。

繊細な織り組織で深みのあるクラシック柄を表現。

価格
ランク

- A
- B
- C
- D
- E
- F



PK4253



PK4254



PK4253

10cm









ドレープ：PK4256 レース：PK4576(P.132)

ドレープ
パターン

フォルミア



標準価格(税別) **F 3,940**円/m [5,900円/m] 有効巾 150cm

リピート タテ 31cm ヨコ 25cm 寸法変化率 水洗い：タテ 0% ヨコ 0% サ-53      
組成 ポリエステル100% ドライ：タテ 0% ヨコ 0%

※縫製時に柄が合わないことがあります。 ※ヒダの柄取り縫製をご希望の際は、弊社営業窓口にお問い合わせください。
※商品名に使用している地名は原産国には関係ありません。

王道のクラシック柄を上品なカラーで使いやすくアレンジ。



PK4255



PK4256



PK4255 10cm

価格
ランク

- A
- B
- C
- D
- E
- F**

マカオ



標準価格(税別) **E 3,400**円/㎡ [5,100円/㎡] 有効巾 150cm
リピート タテ 36cm ヨコ 30cm 寸法変化率 水洗い: タテ -0.5% ヨコ -0.5%
組成 ポリエステル100% ドライ: タテ -1.0% ヨコ -0.5%

※縫製時に柄が合わないことがあります。
※商品名に使用している地名は原産国には関係ありません。

大柄の花柄を光沢糸で表現、華やかでゴージャスな空間へ。

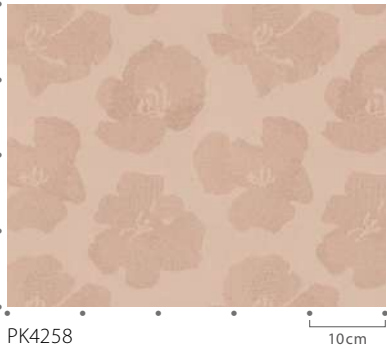

◆PK4257



◆PK4258



◆PK4259



◆PK4260

ドレープ
パターン



ドレープ : PK4257 レース: PK4579 (P.134) 壁紙: TH34572、TH34637 (2025-2028 FAITH)

価格ランク

- A
- B
- C
- D
- E**
- F



ドレープ [LP] : PK4263 ケースメント : PK4557 (P.124) 腰壁 : TH34705 (2025-2028 FAITH)

パルティスキ



標準価格(税別) **E 3,400**円/㎡ [5,100円/㎡] 有効巾 150cm

リピート タテ 24.5cm ヨコ 15cm

組成 ポリエステル100% **再生糸10%以上使用**

寸法変化率 水洗い: タテ 0% ヨコ 0.5%
ドライ: タテ -0.5% ヨコ 0%

サ-53

※縫製時に柄が合わないことがあります。
※商品名に使用している地名は原産国には関係ありません。

シルエットで浮かび上がる花柄が、
エレガントモダンな空間に。



PK4261



◆PK4262



◆PK4263



PK4264



PK4261

10cm

ドレープ
パターン

価格
ランク

A
B
C
D
E
F

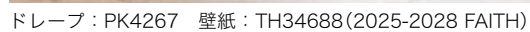

- A
- B
- C
- D
- E**
- F

(イ)

※縫製時に柄が合わないことがあります。
※商品名に使用している地名は原産国には関係ありません。

PK4266 10cm



ドレープ：PK4271 レース：PK4581 (P.134)

アルメリア



標準価格(税別) **D 2,890**円/㎡ [4,150円/㎡]

有効巾 144cm

リピート タテ 45.4cm ヨコ 48cm

寸法変化率 水洗い：タテ -0.5% ヨコ 0%

組成 ポリエステル100%

ドライ：タテ -0.5% ヨコ 0%

サ-53

※縫製時に柄が合わないことがあります。

※表面の引きつれや目よれ、糸切れなどが生じやすいため、お取り扱いにご注意ください。

花柄のラインに立体感をもたせ、
エレガントな雰囲気演出。



PK4269



PK4270

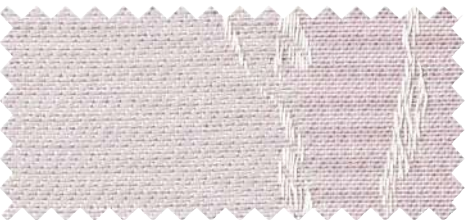

PK4271

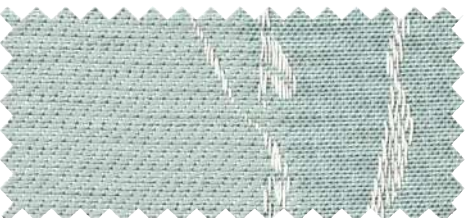

◆PK4272



PK4269

10cm

ドレープ
パターン

価格
ランク

A
B
C
D
E
F



ドレープ：PK4276 レース：PK4590(P.136)

価格
ランク

- A
- B
- C
- D
- E
- F

アリアーノ

標準価格(税別) **D 2,900**円/m [4,350円/m]

有効巾 150cm

リピート タテ 18.8cm ヨコ 15cm
組成 ポリエステル100%

寸法変化率 水洗い：タテ 0% ヨコ 0%
ドライ：タテ -0.5% ヨコ 0%

※縫製時に柄が合わないことがあります。
※商品名に使用している地名は原産国には関係ありません。



サ-53

可愛らしい花柄をやさしいカラーで展開。



PK4273



PK4274



PK4275



PK4276

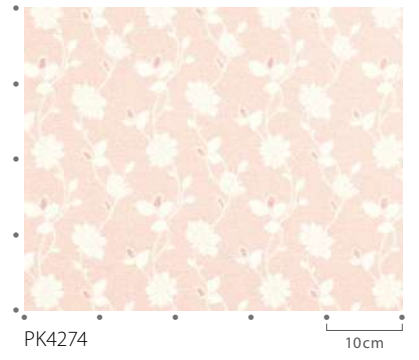

PK4274



ドレープ：PK4278 レース：PK4588(P.136)

パナマ

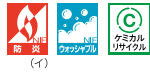

標準価格(税別) **B** 2,000円/㎡ [3,000円/㎡]

有効巾 150cm

リピート タテ 46cm ヨコ 25cm

組成 ポリエステル100%

寸法変化率 水洗い：タテ -1.0% ヨコ 0%
ドライ：タテ -1.0% ヨコ -0.5%

サ-53

※縫製時に柄が合わないことがあります。
※商品名に使用している地名は原産国には関係ありません。

奥行きを感じさせるベースに配した、
リーフ柄のシルエット。



PK4277

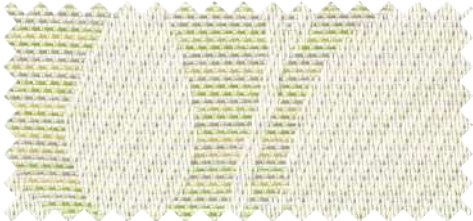

PK4278



PK4279

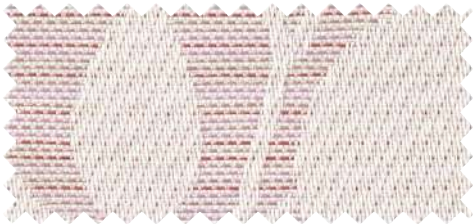

PK4280



PK4277

ドレープ
パターン

価格
ランク

A
B
C
D
E
F

モンテッラ



標準価格(税別) **C** 2,400円/㎡ [3,600円/㎡] 有効巾 150cm

リピート タテ 30cm ヨコ 25cm 寸法変化率 水洗い：タテ -0.5% ヨコ 0.5%
組成 ポリエステル100% ドライ：タテ 0% ヨコ 0%

※縫製時に柄が合わないことがあります。
※商品名に使用している地名は原産国には関係ありません。

サ-53



使いやすいリーフ柄を、ミックス感のあるベースで華やかに。



PK4281



PK4282



PK4283



PK4284

ドレープ
パターン



ドレープ：PK4281 レース：PK4588(P.136)

価格
ランク

- A
- B
- C**
- D
- E
- F

オークランド



標準価格(税別) **E 3,400**円/㎡ [5,100円/㎡] 有効巾 150cm

リピート タテ 25.8cm ヨコ 10cm
組 成 ポリエステル100% **再生糸10%以上使用**
寸法変化率 水洗い: タテ 0% ヨコ 0%
ドライ: タテ -0.5% ヨコ 0%

サ-53

※縫製時に柄が合わないことがあります。
※商品名に使用している地名は原産国には関係ありません。

縦流れ柄をラインとドットで表現した、ナチュラルモダンデザイン。

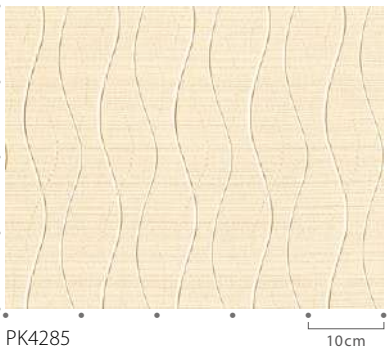

PK4285



PK4286



PK4287

ドレープ
パターン



ドレープ : PK4287 レース : PK4582(P.134)

価格ランク

- A
- B
- C
- D
- E**
- F



ドレープ : PK4288 レース: PK4564 (P.128) 壁紙: TH34353 (2025-2028 FAITH)

ダイケイ



標準価格(税別)  **2,900** 円/㎡ [4,350 円/㎡]

有効巾 150cm

リピート タテ 24.7cm ヨコ 50cm
組成 ポリエステル100%
寸法変化率 水洗い: タテ -1.0% ヨコ -0.5%
ドライ: タテ -1.0% ヨコ -0.5%

サ-53 

※縫製時に柄が合わないことがあります。
※表面の引きつれや目よれ、糸切れなどが生じやすいため、
お取り扱いにご注意ください。

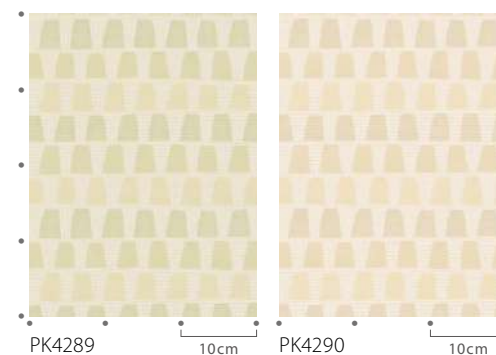

ポップな台形柄で、
お部屋にかわいいアクセントを加えて。



◆PK4288



◆PK4289



◆PK4290

リバプール



標準価格(税別) **C** 2,400円/㎡ [3,600円/㎡] 有効巾 150cm

リピート タテ 30.5cm ヨコ 25cm 寸法変化率 水洗い：タテ -0.5% ヨコ -0.5% サ-53
組 成 ポリエステル100% 再生糸10%以上使用 ドライ：タテ -0.5% ヨコ -0.5%

※縫製時に柄が合わないことがあります。 ※表面の引きつれや目よれ、糸切れなどが生じやすいため、お取り扱いにご注意ください。
※商品名に使用している地名は原産国には関係ありません。

やさしいカラーリングで作られた、動きのあるドット柄。カジュアルな空間におすすめ。



PK4291



PK4292



PK4293



PK4294

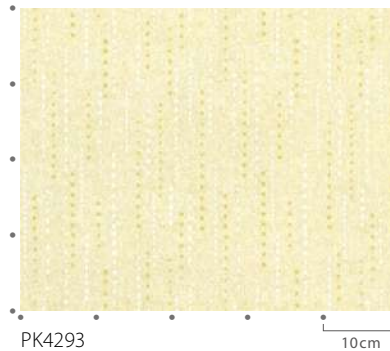

PK4293

10cm

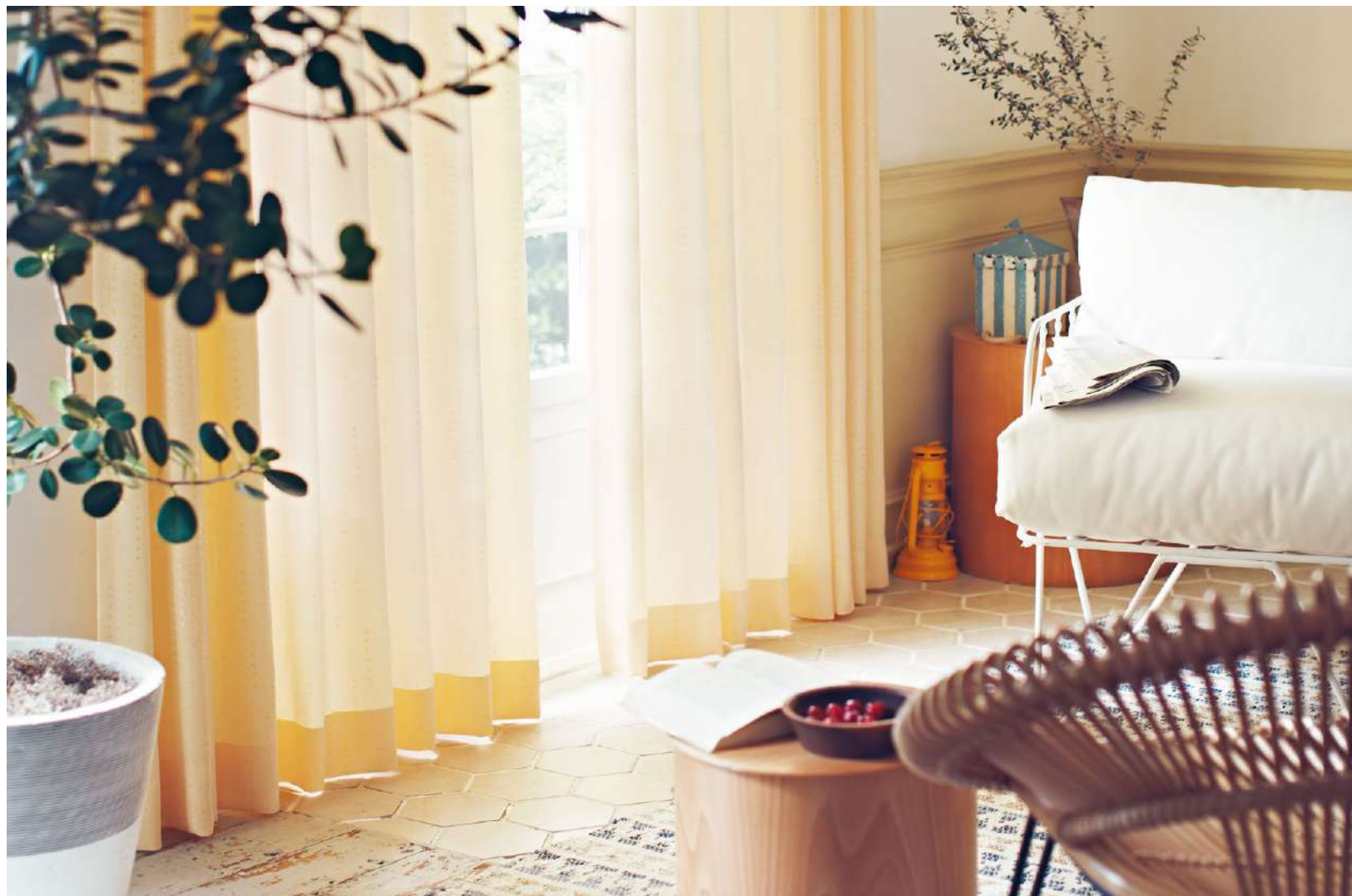

ドレープ：PK4291

ドレープ
パターン

価格
ランク

A
B
C
D
E
F



ドレープ：PK4298 壁紙：TH34484(2025-2028 FAITH)

ポンポンパフェ



標準価格(税別) **D 2,900**円/㎡ [4,350円/㎡] 有効巾 150cm

リピート タテ 30cm ヨコ 30cm
組成 ポリエステル100%

寸法変化率 水洗い：タテ -0.5% ヨコ -0.5%
ドライ：タテ -0.5% ヨコ -1.0%

サ-53

※縫製時に柄が合わないことがあります。

カラフルなドット柄で明るく楽しい空間へ。



◆PK4295

イチゴピンク



◆PK4296

バナナイエロー



◆PK4297

ブルーベリーブルー



◆PK4298

メロングリーン

価格
ランク

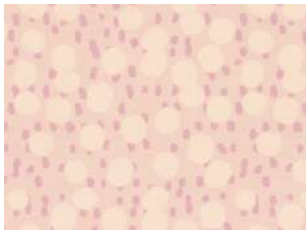

PK4295

10cm



PK4296

10cm

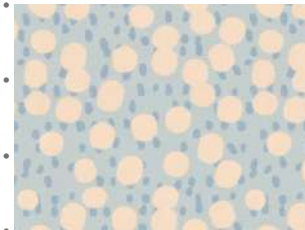

PK4297

10cm



PK4298

10cm



ドレープ : PK4299 レース : PK4590(P.136)

ジョージア

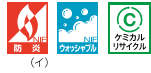

標準価格(税別) **2,900**円/㎡ [4,350円/㎡] 有効巾 **150**cm

リピート タテ 30cm ヨコ 30cm 寸法変化率 水洗い：タテ -0.5% ヨコ -0.5%

組 成 ポリエステル100% ドライ：タテ -0.5% ヨコ -1.0%

サ-53

※縫製時に柄が合わないことがあります。
※商品名に使用している地名は原産国には関係ありません。

都会的な建物柄、モノクロカラーでスタイリッシュに。

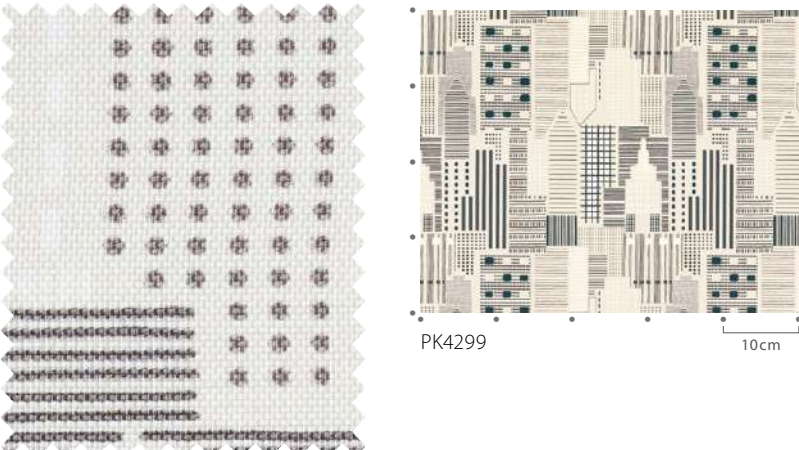

◆PK4299



ドレープ : PK4300 レース : PK4546(P.120)

ニケア



標準価格(税別) **2,900**円/㎡ [4,350円/㎡] 有効巾 **150**cm

リピート タテ 60.5cm ヨコ 50cm 寸法変化率 水洗い：タテ -0.5% ヨコ 0%

組 成 ポリエステル100% ドライ：タテ -0.5% ヨコ 0%

サ-53

※縫製時に柄が合わないことがあります。
※商品名に使用している地名は原産国には関係ありません。

可愛らしい動物デザイン。プレーメン(PK4073)とコーディネートもおすすめ。

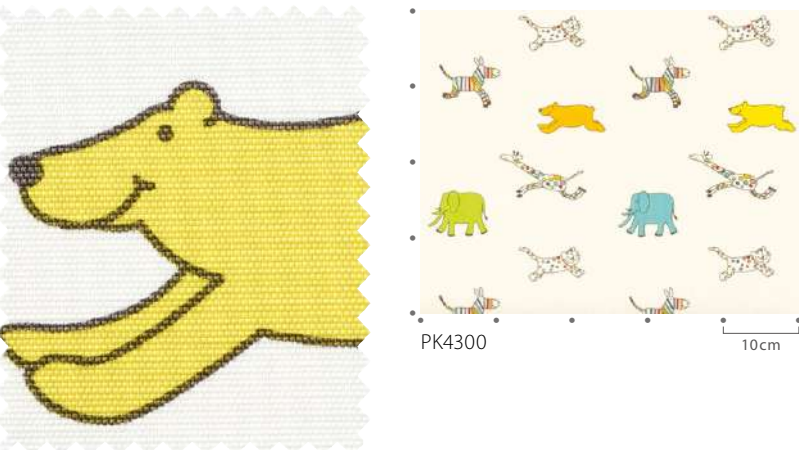

PK4300

価格
ランク

- A
- B
- C
- D**
- E
- F

遮光ドレープ

P.79 - プレーン

前半は教育施設におすすめのシンプルでお求めやすい無地カーテン、後半は宿泊施設や福祉施設におすすめのこだわりのテクスチャー無地調カーテンを掲載しています。

P.95 - パターン

幅広いシーンにお使いいただける柄物カーテンを掲載しています。

P.105 - 遮光1級・遮音

生地にコーティングやラミネート加工を施し、遮光性や遮音性を高めたカーテンを掲載しています。



ドレープ：PK4310



ドレープ ：PK4330 レース：PK4559 (P.125) 壁紙：TH34488 (2025-2028 FAITH)

PK4310～PK4333

キングストン

標準価格(税別) **A** 1,900円/㎡ [2,850円/m]

有効巾 150cm

リビート タテーcm ヨコーcm
組 成 ポリエステル100% **再生糸10%以上使用**
寸法変化率 水洗い：タテ 0% ヨコ 0%
ドライ：タテ -1.0% ヨコ 0%

サ-53

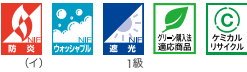

※LP仕様(形態安定加工)をおすすめします。
※商品名に使用している地名は原産国には関係ありません。

PK4334～PK4337

抗ウイルス / キングストン

標準価格(税別) **E** 3,400円/㎡ [5,100円/m]

有効巾 150cm

リビート タテーcm ヨコーcm
組 成 ポリエステル100% **再生糸10%以上使用**
寸法変化率 水洗い：タテ -0.5% ヨコ -0.5%
ドライ：タテ -1.0% ヨコ 0%

サ-53



※LP仕様(形態安定加工)をおすすめします。
※商品名に使用している地名は原産国には関係ありません。



抗ウイルス・
制菌加工

繊維上の特定ウイルスの数を 99.9%以下に減少させ、細菌の増殖を抑制します。

△ 注意
●抗ウイルス加工は、病気の治療や予防を目的とするものではありません。
●抗ウイルス性能試験は、ウイルス株：ATCCVR-1679(エンペローブ有)を25℃で2時間放置して実施しています。
●ウイルス数 99.9%減少は JIS L 1922 に基づく試験によりウイルス数が1/1000 に減少することを示し、使用時の環境を保証するものではありません。
●抗ウイルス加工は、ウイルスの働きを抑制するものではありません。
●製品自体が空気中に漂うウイルスを攻撃し、室内のウイルス量を減少させるものではありません。

▶詳細 P.145

各商品ページ端に、㎡価格別のランク表示をしております。商品選定の際にご活用ください。

ドレープ価格ランク

A	～1,950円/㎡
B	2,000円/㎡
C	2,400円/㎡
D	2,900円/㎡ ※
E	3,400円/㎡ ※
F	3,450円/㎡～

※一部商品は、特殊巾等の都合により上記価格未満もございます。



PK4310 遮光1級(C)
PK4334 (抗ウイルス)



PK4312 遮光1級(C)



PK4314 遮光1級(B)



PK4316 遮光1級(A)



PK4311 遮光1級(C)



PK4313 遮光1級(B)



PK4315 遮光1級(A)



PK4317 遮光1級(A)



ドレープ：PK4328



PK4318 遮光1級(C)
PK4335 (抗ウイルス)



PK4322 遮光1級(C)
PK4336 (抗ウイルス)



PK4326 遮光1級(C)
PK4337 (抗ウイルス)



◆PK4330 遮光1級(C)



PK4319 遮光1級(C)



PK4323 遮光1級(C)



◆PK4327 遮光1級(C)



PK4331 遮光1級(C)



PK4320 遮光1級(C)



PK4324 遮光1級(C)

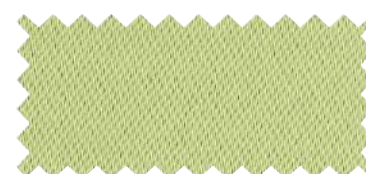

PK4328 遮光1級(C)



PK4332 遮光1級(B)

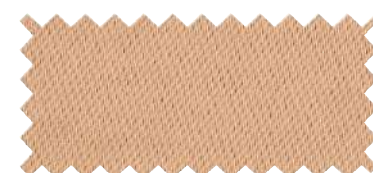

PK4321 遮光1級(C)



◆PK4325 遮光1級(B)



◆PK4329 遮光1級(B)



PK4333 遮光1級(A)

遮光ドレープ
フレン

価格
ランク

A
B
C
D
E
F



ドレープ [P] : PK4339 壁紙 : TH34324 (2025-2028 FAITH)



ドレープ [P] : PK4346 レース : PK4559 (P.125)



ドレープ [P] : PK4351

キングストーンGL

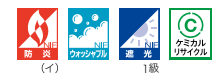

標準価格(税別) **A 1,700**円/㎡ [2,550円/㎡] 有効巾 150cm

リビート タテ ーcm ヨコ ーcm 寸法変化率 水洗い：タテ -0.5% ヨコ 0% サ-53
組成 ポリエステル100% ドライ：タテ -0.5% ヨコ 0%

※LP仕様(形態安定加工)をおすすめします。 ※商品名に使用している地名は原産国には関係ありません。

お求めやすい価格が魅力の遮光1級カーテン。



PK4338 遮光1級(C)



PK4339 遮光1級(C)



PK4340 遮光1級(C)



PK4341 遮光1級(C)



PK4342 遮光1級(A+)

カリフォルニア



標準価格(税別) **A 1,950**円/㎡ 有効巾 100cm

リビート タテ ーcm ヨコ ーcm 寸法変化率 水洗い：タテ -1.0% ヨコ -0.5% サ-53
組成 ポリエステル100% **再生糸10%以上使用** ドライ：タテ -1.0% ヨコ -0.5%

※LP仕様(形態安定加工)をおすすめします。 ※商品名に使用している地名は原産国には関係ありません。

幅広いシーンで使いやすい、スモーキートーンのシンプルな無地遮光カーテン。



◆PK4343 遮光3級



◆PK4346 遮光3級



PK4349 遮光2級



PK4352 遮光2級



PK4355 遮光2級



PK4344 遮光2級



PK4347 遮光2級

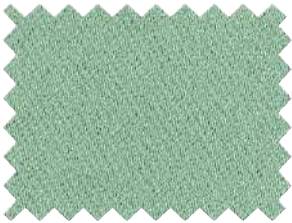

◆PK4350 遮光2級



◆PK4353 遮光2級



PK4356 遮光1級(B)



PK4345 遮光2級



◆PK4348 遮光2級



◆PK4351 遮光2級

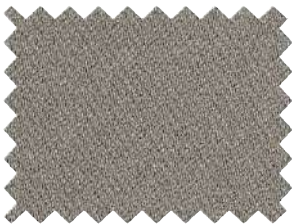

PK4354 遮光2級



PK4357 遮光1級(A)

遮光ドレープ フレーン

価格ランク

- A
- B
- C
- D
- E
- F

高耐光・エコ / ミュンヘンS



標準価格(税別) **D 2,500**円/m 有効巾 100cm

リピート タテ ーcm ヨコ ーcm 寸法変化率 水洗い：タテ -0.5% ヨコ 0%
組 成 ポリエステル100% 再生糸50%以上使用 ドライ：タテ -0.5% ヨコ -0.5%

サ-53

※LP仕様(形態安定加工)をおすすめします。
※商品名に使用している地名は原産国には関係ありません。

日焼け、色あせによる耐褪色性(耐光7級以上)に優れた商品です。
試験方法JIS L 0842において、ミュンヘンSはカーボンアーク灯を160時間相当照射後も、ほぼ変退色が見受けられません。

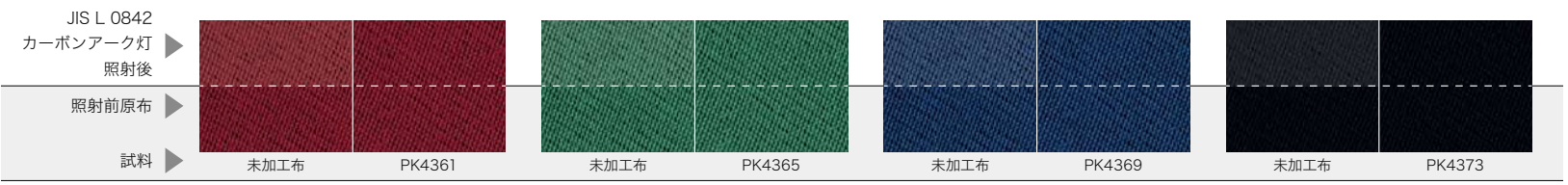

※掲載写真は実験による程度を示したものであり、実際の使用とは異なる場合があります。

遮光ドレープ
フレン

	PK4358	遮光2級		◆PK4363	遮光2級		PK4366	遮光2級		PK4370	遮光2級
	◆PK4359	遮光2級		PK4364	遮光1級(C)		PK4367	遮光1級(C)		PK4371	遮光2級
	PK4360	遮光2級		PK4365	遮光1級(C)		PK4369	遮光1級(B)		PK4373	遮光1級(A)
	PK4361	遮光1級(B)									

- 価格ランク
- A
 - B
 - C
 - D**
 - E
 - F



ドレープ：PK4376

ナポリF



標準価格(税別) **C** 2,400円/m

有効巾 100cm

リピート タテ ーcm ヨコ ーcm

組成 ポリエステル100% **再生糸10%以上使用**

寸法変率 水洗い：タテ 0% ヨコ 0%
ドライ：タテ 0% ヨコ 0%

サ-53

※リバーシブルのため、ご注文の際はA面(色)またはB面(黒)をご指定ください。ご指定のない場合は、部屋内をA面(色)として製作します。
※LP仕様(形態安定加工)をおすすめします。
※商品名に使用している地名は原産国には関係ありません。

定番の赤黒暗幕。グリーン購入法適応商品。

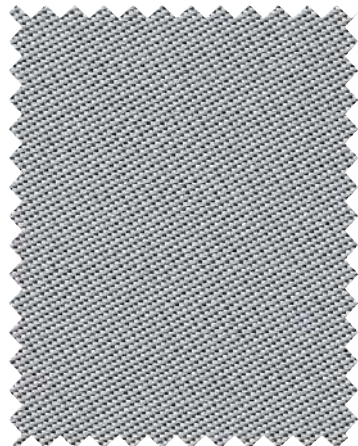

PK4374 遮光1級(C)



PK4376 遮光1級(C)

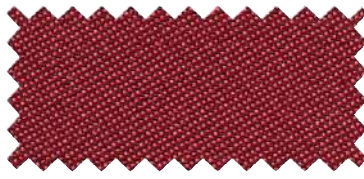

PK4377 遮光1級(C)



PK4375 遮光1級(C)

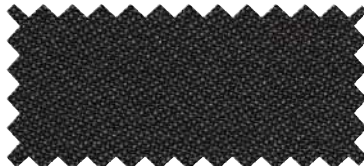

PK4378 遮光1級(C)

エコ / ナポリE

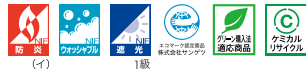

標準価格(税別) **D** 2,700円/m

有効巾 100cm

リピート タテ ーcm ヨコ ーcm

組成 ポリエステル100% **再生糸50%以上使用**

寸法変率 水洗い：タテ 0% ヨコ 0%
ドライ：タテ 0% ヨコ 0.5%

サ-53

※リバーシブルのため、ご注文の際はA面(色)またはB面(黒)をご指定ください。ご指定のない場合は、部屋内をA面(色)として製作します。
※LP仕様(形態安定加工)をおすすめします。
※商品名に使用している地名は原産国には関係ありません。

定番の赤黒暗幕。エコマーク認定商品。

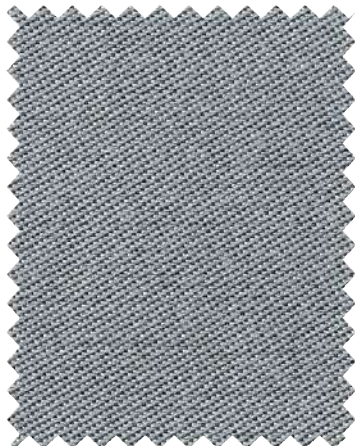

PK4379 遮光1級(C)



PK4381 遮光1級(C)



PK4382 遮光1級(B)



PK4380 遮光1級(B)





PK4383 遮光1級(B)

価格ランク

A
B
C
D
E
F

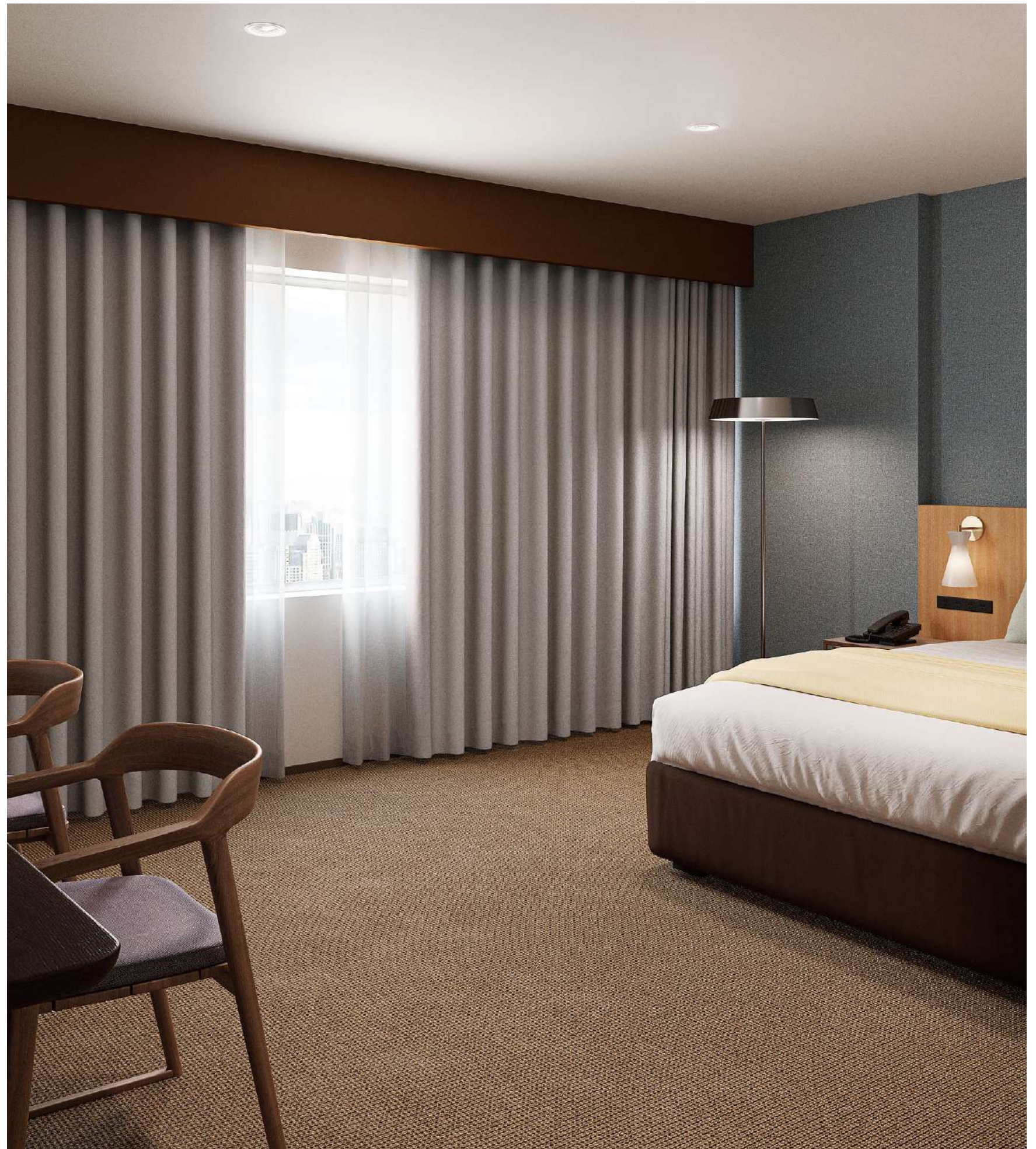
遮光ドレープ フレーン



ドレープ  : PK4388 レース : PK4582 (P.134) 壁紙 : TH34177 (2025-2028 FAITH)



ドレープ : PK4389 レース : PK4540 (P.117) 壁紙 : TH34709 (2025-2028 FAITH)

キルナ



標準価格(税別) **2,400**円/m² [3,600円/m]

有効巾 150cm

リピート タテーcm ヨコーcm
組 成 ポリエステル100%
寸法変化率 水洗い: タテ 0% ヨコ -0.5%
 ドライ: タテ -0.5% ヨコ -0.5%

サ-53

※LP仕様(形態安定加工)をおすすめします。
※商品名に使用している地名は原産国には関係ありません。

きれいに落ちるヒダと、落ち着いたニュートラルカラーが魅力。



◆PK4384

遮光3級



◆PK4385

遮光3級



◆PK4389

遮光2級

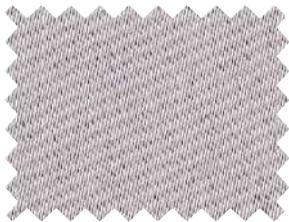

◆PK4386

遮光2級

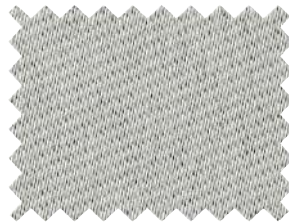

◆PK4390

遮光2級



◆PK4387

遮光2級



◆PK4391

遮光2級



◆PK4388

遮光2級



◆PK4392

遮光2級

遮光ドレープ フレイン

価格ランク

A
B
C
D
E
F

遮熱 / グリファダ



標準価格(税別)	D 2,900 円/㎡ [4,350 円/m]	有効巾	150cm
リピート	タテ ーcm ヨコ ーcm	寸法変化率	水洗い：タテ -0.5% ヨコ 0% ドライ：タテ 0% ヨコ 0%
組成	ポリエステル100%		サ-53

※LP仕様(形態安定加工)をおすすめします。
※商品名に使用している地名は原産国には関係ありません。



遮熱

一般ドレープと比較し、遮熱効果が高く、日射熱による室内温度の上昇を抑制します。

▶詳細 P.143

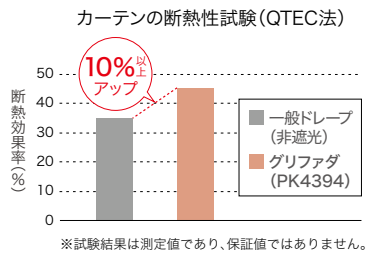

きらめきが印象的な、やわらかな表情の遮光カーテン。



PK4393 遮光2級



PK4394 遮光2級



PK4397 遮光2級



PK4395 遮光2級

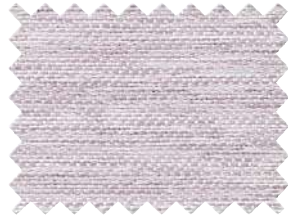

PK4398 遮光2級



PK4396 遮光2級



PK4399 遮光2級



ドレープ : PK4395 レース : PK4590(P.136)

オレゴン

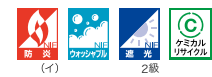

標準価格(税別) **C** 2,400円/㎡ [3,600円/㎡] 有効巾 150cm

リピート タテ ーcm ヨコ ーcm
組成 ポリエステル100%
寸法変化率 水洗い：タテ -1.0% ヨコ -0.5%
ドライ：タテ -1.0% ヨコ -0.5%

※LP仕様(形態安定加工)をおすすめします。
※商品名に使用している地名は原産国には関係ありません。

空調でやさしい無地調、深みのあるカラー展開。

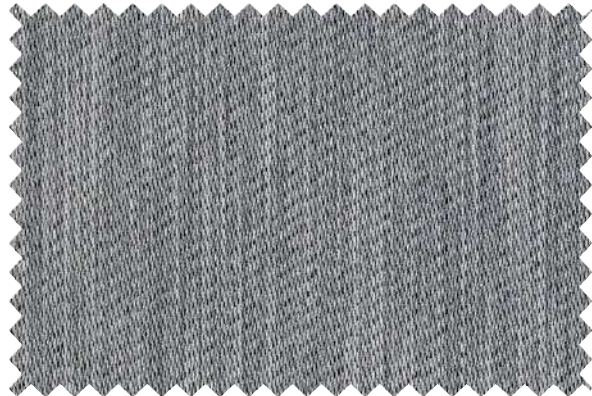

◆PK4400

遮光2級



◆PK4401

遮光2級



◆PK4402

遮光2級



◆PK4403

遮光2級



ドレープ : PK4403 レース : PK4574(P.132) 壁紙 : TH34160(2025-2028 FAITH)

遮光ドレープ フレイン

価格ランク

- A
- B
- C
- D
- E
- F



ドレープ [LP] : PK4407 レース : PK4588 (P.136)

価格ランク

A
B
C
D
E
F

ルンド

標準価格(税別) **C** 2,400円/m [3,600円/m]

有効巾 150cm

リビート タテ ーcm ヨコ ーcm
組成 ポリエステル100%

寸法変化率 水洗い: タテ 0% ヨコ 0%
ドライ: タテ 0% ヨコ 0%

サ-53 ④ ⑤ ⑥

※LP仕様(形態安定加工)をおすすめします。
※商品名に使用している地名は原産国には関係ありません。

深みのある色味が特長の遮光カーテン。
モダンな空間におすすめ。



PK4404

遮光2級



PK4405

遮光2級

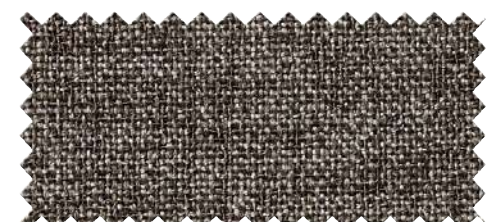

PK4406

遮光1級(C)



PK4407

遮光1級(C)

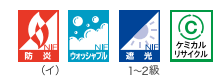

(イ)

1~2級

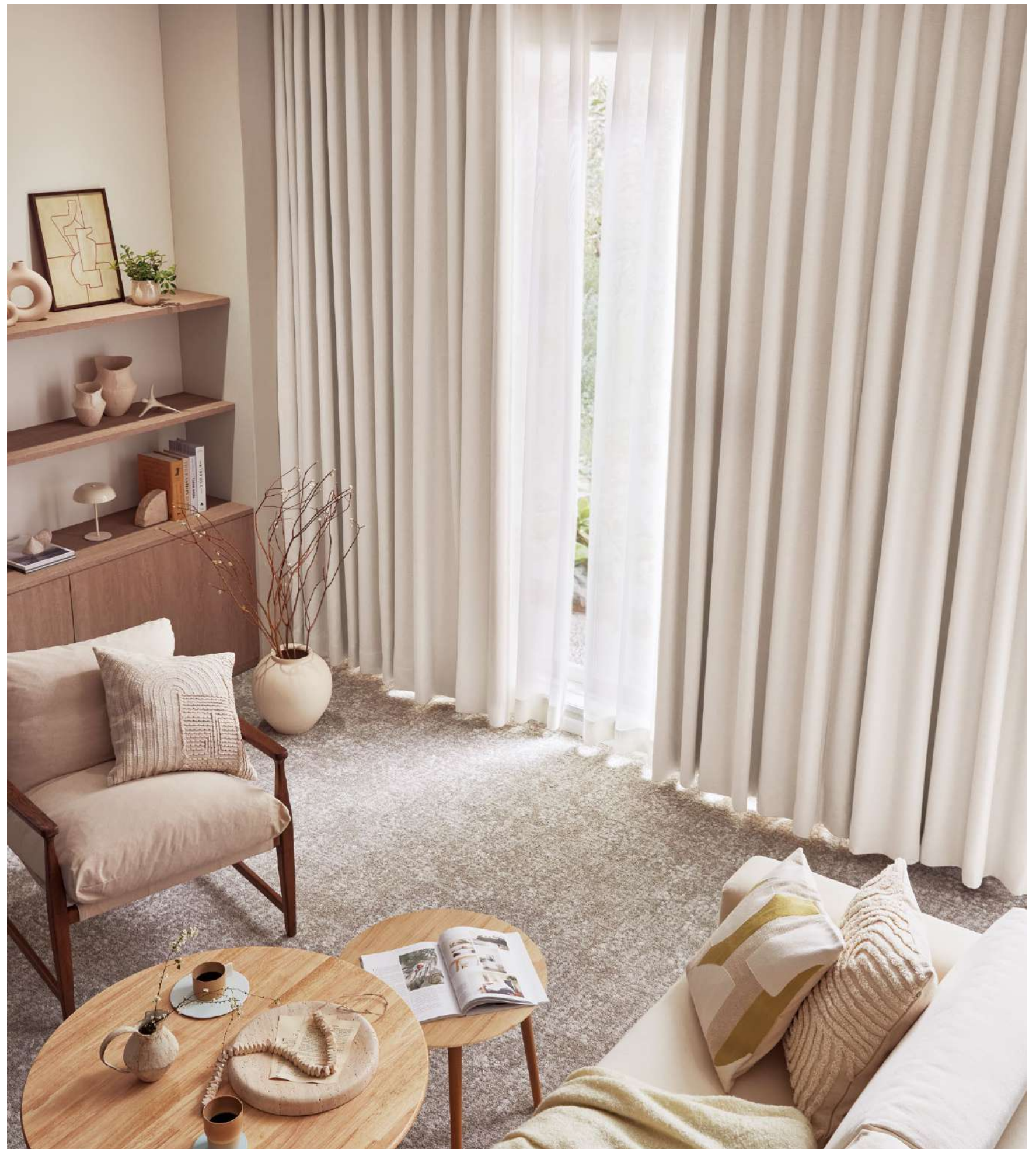

ドレープ  : PK4418 レース : PK4560(P.126)



ドレープ : PK4421 レース : PK4590(P.136)

モスタール



標準価格(税別) **D 2,900** 円/m² [4,350円/m]

有効巾 150cm

リピート タテ ーcm ヨコ ーcm
組成 ポリエステル100%
寸法変化率 水洗い: タテ 0% ヨコ 0%
ドライ: タテ 0% ヨコ 0%

サ-53

※LP仕様(形態安定加工)をおすすめします。
※商品名に使用している地名は原産国には関係ありません。

色糸の濃淡とさりげない光沢が魅力の全点遮光1級カーテン。



PK4413

遮光1級(C)

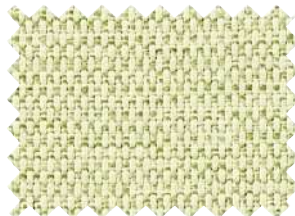

PK4414

遮光1級(C)



PK4418

遮光1級(C)



PK4415

遮光1級(C)



PK4419

遮光1級(C)

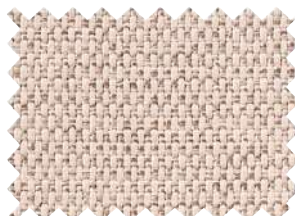

PK4416

遮光1級(C)

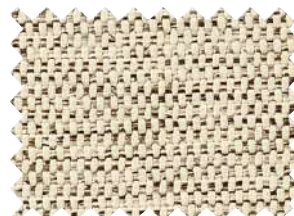

PK4420

遮光1級(C)

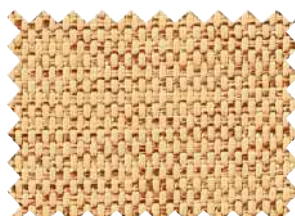

PK4417

遮光1級(A)



PK4421

遮光1級(A)

遮光ドレープ フレイン

価格ランク

A
B
C
D
E
F

- A
- B
- C
- D
- E
- F



ドレープ：PK4424 レース：PK4590(P.136)

ガーニョ

標準価格(税別) **C** 2,400円/㎡ [3,600円/㎡] 有効巾 150cm

リビート タテ ーcm ヨコ ーcm 寸法変化率 水洗い：タテ 0% ヨコ 0%
組 成 ポリエステル100% ドライ：タテ -0.5% ヨコ 0%

※LP仕様(形態安定加工)をおすすめします。
※表面の引きつれや目よれ、糸切れなどが生じやすいため、お取り扱いにご注意ください。
※商品名に使用している地名は原産国には関係ありません。

世代を越えて愛されるデニム調デザイン。
カジュアルな空間を演出。



PK4422 遮光2級



PK4423 遮光2級

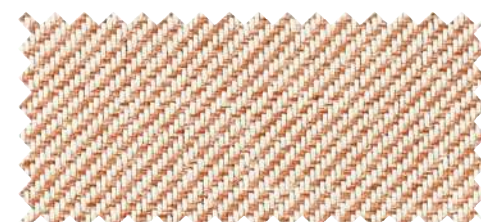

PK4424 遮光2級

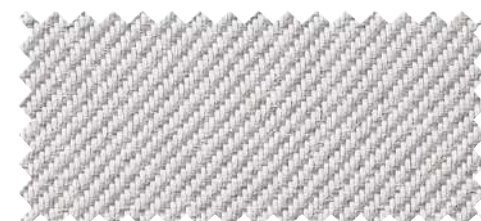

◆PK4425 遮光2級





ドレープ : PK4430 レース : PK4558(P.125) 壁紙 : TH34169(2025-2028 FAITH)

サラミスⅡ



標準価格(税別) **D 2,900**円/m² [4,350円/m] 有効巾 150cm

リピート タテ—cm ヨコ—cm 寸法変化率 水洗い：タテ -0.5% ヨコ -1.0%
組 成 ポリエステル100% ドライ：タテ -1.0% ヨコ -1.0%

サ-53

※LP仕様(形態安定加工)をおすすめします。

織り組織をプリントしたベーシックな遮光カーテン。



◆PK4426 遮光2級



◆PK4427 遮光2級



◆PK4429 遮光2級



◆PK4431 遮光1級(C)



◆PK4428 遮光2級



◆PK4430 遮光1級(C)

価格ランク

- A
- B
- C
- D**
- E
- F

遮光ドレープ フレイン

遮光ドレープ | パターン



遮光ドレープ パターン

ドレープ  : PK4436 レース : PK4581 (P.134)

ケープタウン



標準価格(税別) **D 2,900**円/㎡ [4,350円/㎡] 有効巾 150cm

リピート タテ 0.8cm ヨコ 1cm
組成 ポリエステル100%

寸法変化率 水洗い: タテ -1.0% ヨコ -0.5%
ドライ: タテ -1.0% ヨコ -0.5%

サ-53

※LP仕様(形態安定加工)をおすすめします。 ※縫製時に柄が合わないことがあります。
※表面の引きつれや目よれ、糸切れなどが生じやすいため、お取り扱いにご注意ください。 ※商品名に使用している地名は原産国には関係ありません。

さりげない柄と絶妙なカラー、洗練された空間に。

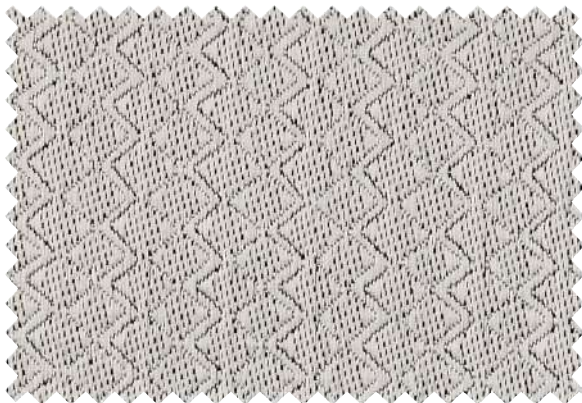
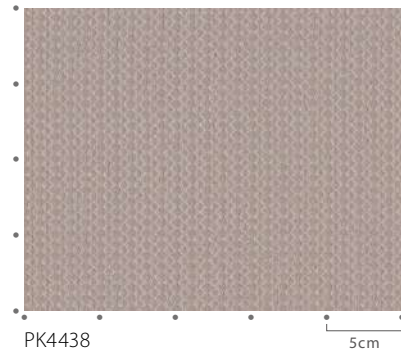

◆PK4437

遮光3級



◆PK4438

遮光3級



◆PK4439

遮光3級



◆PK4440

遮光3級



ドレープ : PK4440 レース: PK4588(P.136) 壁紙: TH34108(2025-2028 FAITH)

遮光ドレープ
パターン

価格ランク





ドレープ LP：PK4442 レース：PK4590(P.136)

モンゴメリ

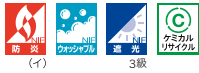

標準価格(税別) **D 2,900**円/㎡ [4,350円/㎡]

有効巾 **150cm**

リピート タテ 35.4cm ヨコ 15cm
組 成 ポリエステル100%

寸法変化率 水洗い：タテ -0.5% ヨコ 0%
ドライ：タテ -1.0% ヨコ 0%

サ-53

※LP仕様(形態安定加工)をおすすめします。
※縫製時に柄が合わないことがあります。

縦流れ柄をモダンにアレンジしたジャカード織りカーテン。

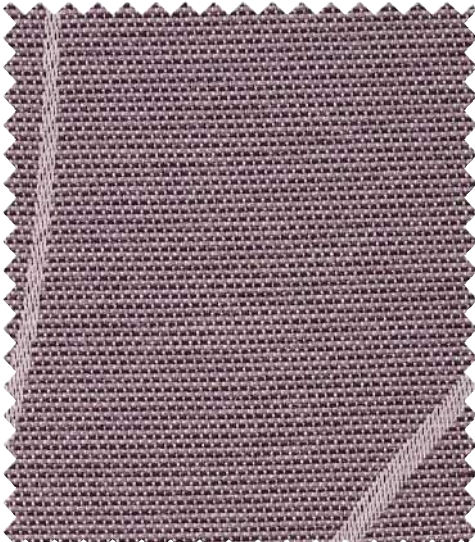

◆PK4441

遮光3級

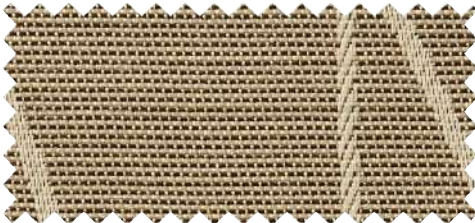

PK4442

遮光3級

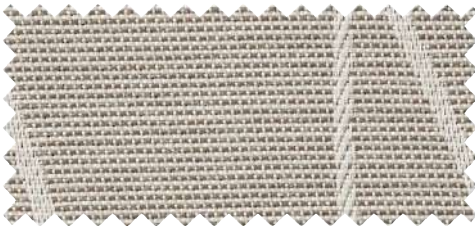

PK4443

遮光3級



PK4444

遮光3級

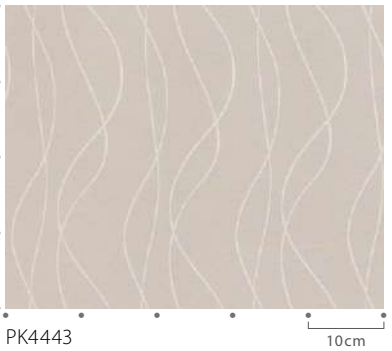

遮光ドレープ
パターン

価格ランク

- A
- B
- C
- D**
- E
- F

オハイオ

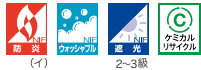

標準価格(税別) **D 2,900**円/㎡ [4,350円/㎡] 有効巾 150cm
リピート タテ 19cm ヨコ ーcm 寸法変化率 水洗い：タテ 0% ヨコ 0%
組成 ポリエステル100% ドライ：タテ 0% ヨコ 0%

※LP仕様(形態安定加工)をおすすめします。 ※縫製時に柄が合わないことがあります。
※商品名に使用している地名は原産国には関係ありません。

サ-62 あて布使用



ドレープ : PK4445 レース : PK4568 (P.130)
壁紙 : TH34417 (2025-2028 FAITH)

上品なベーシックカラーと光沢糸で、さりげない個性を。

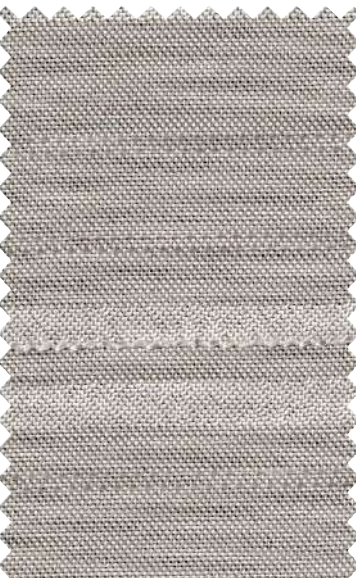

PK4445 遮光3級



PK4446 遮光3級



PK4447 遮光2級

グリニッジ

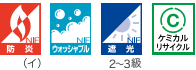

標準価格(税別) **D 2,880**円/㎡ [4,300円/㎡] 有効巾 149.4cm
リピート タテ ーcm ヨコ 0.9cm 寸法変化率 水洗い：タテ 0% ヨコ 0%
組成 ポリエステル100% ドライ：タテ 0% ヨコ 0%

※LP仕様(形態安定加工)をおすすめします。 ※縫製時に柄が合わないことがあります。
※商品名に使用している地名は原産国には関係ありません。

サ-53

さりげないストライプと、ナチュラルなカラーのファブリック。



PK4448 遮光3級

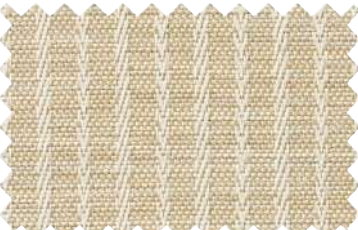

PK4449 遮光3級



PK4450 遮光2級



ドレープ : PK4450 レース : PK4581 (P.134)

遮光ドレープ
パターン

価格
ランク

- A
- B
- C
- D**
- E
- F



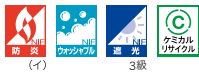

ドレープ：PK4451 レース：PK4588 (P.136) 壁紙：TH34247 (2025-2028 FAITH)

ダラム



標準価格(税別) **E 3,400**円/㎡ [5,100円/㎡] 有効巾 150cm

リピート タテ 19.3cm ヨコ 10cm 寸法変化率 水洗い：タテ -0.5% ヨコ 0.5%
組 成 ポリエステル100% ドライ：タテ 0% ヨコ 0%

サ-53      

※LP仕様(形態安定加工)をおすすめします。 ※縫製時に柄が合わないことがあります。
※表面の引きつれや目よれ、糸切れなどが生じやすいため、お取り扱いにご注意ください。
※商品名に使用している地名は原産国には関係ありません。

繊細なグラデーションをジャカード織りで表現した趣き深い雲柄。



PK4452 10cm

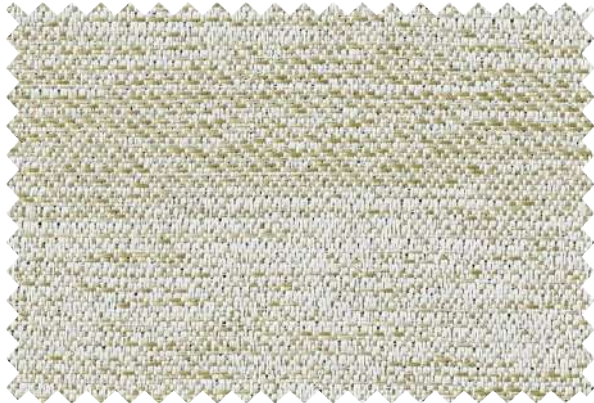

PK4451

遮光3級



PK4452

遮光3級



PK4453

遮光3級



PK4454

遮光3級

遮光ドレープ パターン

価格ランク

- A
- B
- C
- D
- E**
- F

ワンスワース



標準価格(税別) **D 2,900**円/㎡ [4,350円/㎡] 有効巾 150cm

リピート タテ 21cm ヨコ 50cm 寸法変化率 水洗い：タテ -1.0% ヨコ -0.5% サ-53 40 30 10 20 30
組成 ポリエステル100% ドライ：タテ -1.0% ヨコ -0.5%

※LP仕様(形態安定加工)をおすすめします。 ※縫製時に柄が合わないことがあります。
※表面の引きつれや目よれ、糸切れなどが生じやすいため、お取り扱いにご注意ください。 ※商品名に使用している地名は原産国には関係ありません。

シンプルで使いやすい、ナチュラルクラシックデザイン。

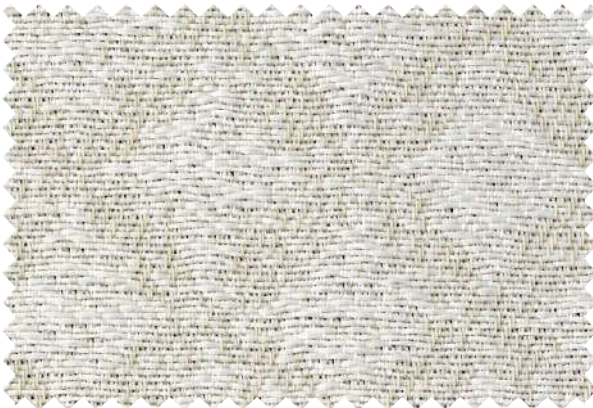
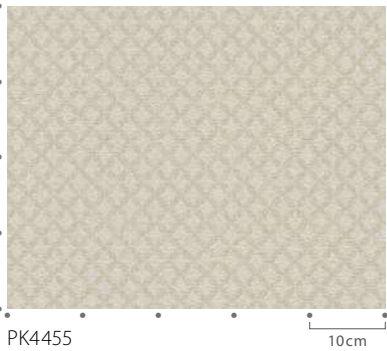

◆PK4455

遮光3級



◆PK4456

遮光3級



◆PK4457

遮光3級



◆PK4458

遮光3級

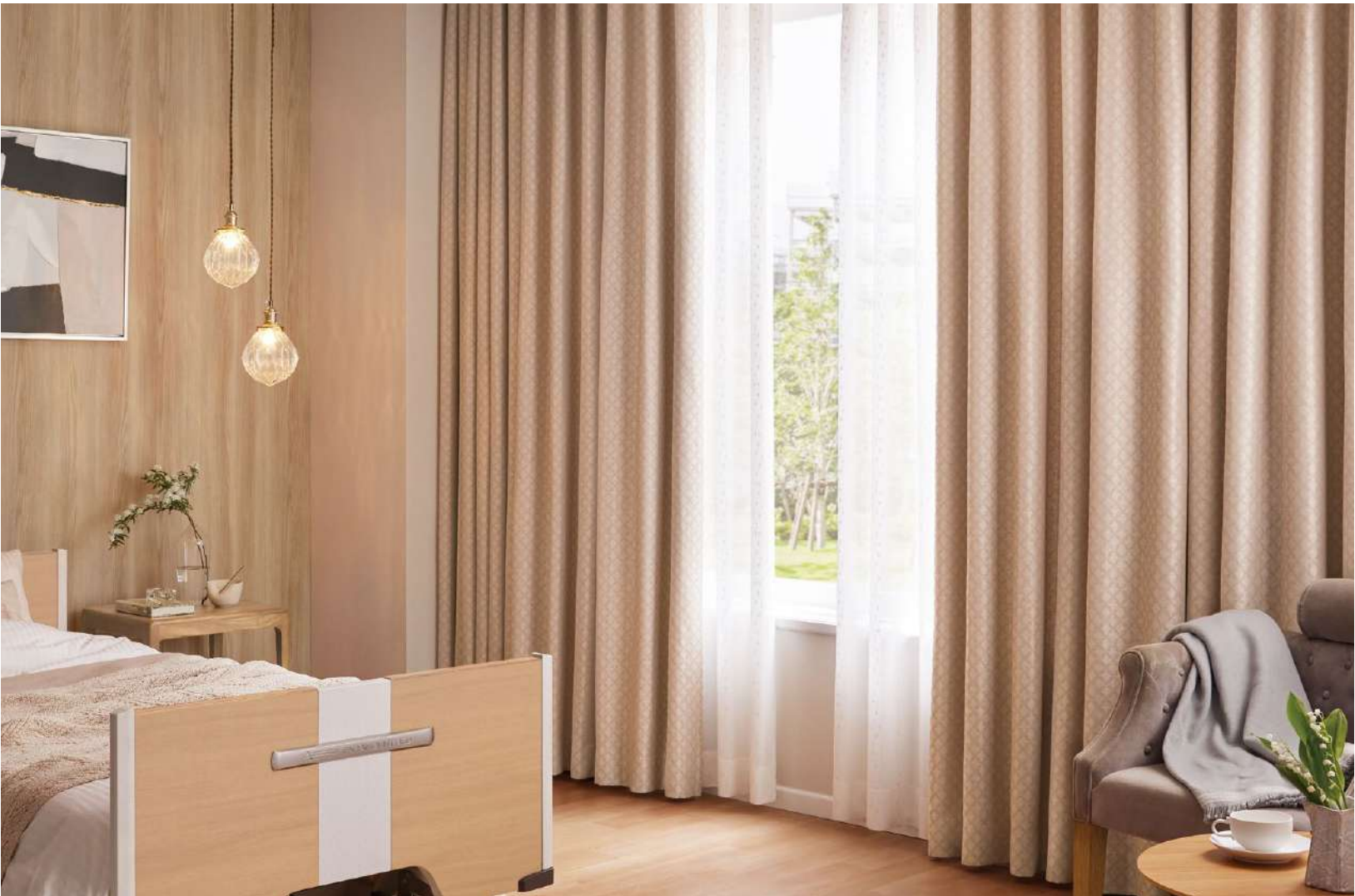

ドレープ LP: PK4456 レース: PK4544(P.119) 壁紙: TH34744(2025-2028 FAITH)

遮光ドレープ
パターン

価格ランク

- A
- B
- C
- D**
- E
- F

消臭 / ハーブサル



標準価格(税別) **F 3,480**円/㎡ [4,900円/㎡] 有効巾 141cm

リピート タテ 36.3cm ヨコ 14.1cm 寸法変化率 水洗い: タテ -0.5% ヨコ 0%
組成 ポリエステル100% ドライ: タテ -0.5% ヨコ 0%

※LP仕様(形態安定加工)をおすすめします。 ※縫製時に柄が合わないことがあります。
※商品名に使用している地名は原産国には関係ありません。

さりげない光沢のリーフ柄。消臭機能付きの遮光カーテン。



PK4459

遮光3級



PK4460

遮光3級



PK4461

遮光2級



PK4462

遮光2級



ドレープ : PK4459 レース : PK4588(P.136)

遮光ドレープ パターン

価格ランク

- A
- B
- C
- D
- E
- F

オールボー



標準価格(税別) **E 3,400**円/m [5,100円/m] 有効巾 150cm

リピート タテ 24.2cm ヨコ 13.7cm 寸法変化率 水洗い：タテ 0% ヨコ 0%
組成 ポリエステル100% ドライ：タテ 0.5% ヨコ 0%

※LP仕様(形態安定加工)をおすすめします。 ※縫製時に柄が合わないことがあります。
※配色によっては中の黒糸が目立つことがあります。 ※商品名に使用している地名は原産国には関係ありません。

光沢糸でパターンを浮かび上がらせた、エレガントなファブリック。



PK4463

遮光3級



PK4464

遮光3級



PK4465

遮光3級



PK4466

遮光3級

遮光ドレープ パターン

価格ランク

- A
- B
- C
- D
- E**
- F



ドレープ : PK4465 レース : PK4582(P.134) クッション : PK4465



ドレープ：PK4467 レース：PK4552(P.121) 壁紙：TH34789(2025-2028 FAITH)

エピナル

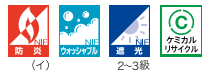

標準価格(税別) **E 3,400**円/㎡ [5,100円/㎡] 有効巾 150cm

リピート タテ 31.5cm ヨコ 25cm
組 成 ポリエステル100%

寸法変化率 水洗い：タテ 0% ヨコ 0%
ドライ：タテ -1.0% ヨコ 0%

サ-53

※LP仕様(形態安定加工)をおすすめします。
※縫製時に柄が合わないことがあります。
※商品名に使用している地名は原産国には関係ありません。

人気の星柄を暗幕生地プリント。



PK4467

遮光2級

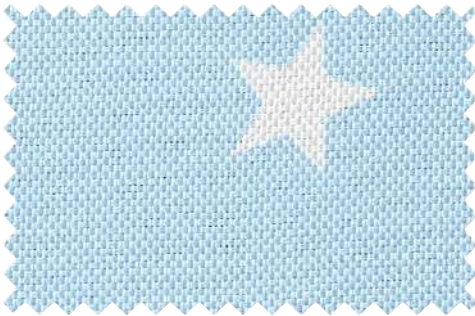

PK4468

遮光2級



◆PK4469

遮光3級

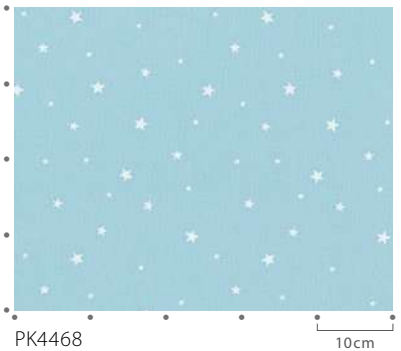

PK4468

10cm

遮光ドレープ
パターン

価格
ランク

A
B
C
D
E
F

遮光1級 | 遮音（コーティング・ラミネート）

生地裏面または中面にアクリル樹脂コーティング加工、またはポリウレタン樹脂ラミネート加工を施しています。
コーティング・ラミネート加工により、一般ドレープと比較して遮光率および遮音率が高いドレープカーテンです。



遮光

光を通しにくい生地に対して遮光等級表示を行っています。
遮光3級⇒遮光2級⇒遮光1級の順に光を通しにくくなり、さらに遮光1級の中で5段階に細分化して表記をしています。

遮光1級 室内の明るさイメージ



遮光率
99.99%以上
人の顔の表情が
認識できないレベル

▶ 遮光1級をさらに5段階に分類

人の視覚は非常に敏感で、かすかな光も捉えることができます。遮光1級の中でもどの程度の見え方になるか細分化しています。

遮光1級 (A++)



生地からほとんど
光を感じません。

遮光1級 (A+)



生地からわずかに
光を感じます。

遮光1級 (A)



生地から光を感じるが、
生地の織り組織や色は
分かりません。

遮光1級 (B)



生地から光を感じ、
生地の織り組織や
色も分かります。

遮光1級 (C)



生地全体は薄明るく
見えるが、人の表情が
識別できない暗さです。

※明るさのイメージは目安であり、カーテン品番や縫製スタイル、天候などによって実際の見え方と必ずしも一致するものではありません。
※遮光1級生地でも縫製方法や、レールの取り付け方によって窓枠とカーテンの隙間から光が漏れることがあります。

コーティング・ラミネート加工品の注意事項

※縫製（巾つなぎ）は、縫い目から漏れないよう必ずかぶせ縫いとしてください。（弊社に縫製をご依頼される場合は、かぶせ縫いが標準仕様となります。）
※加工の特性上キズがつきやすいため、摩擦等によりピンホール（ラミネート部分の剥離に伴い生じる小さい穴）が発生する可能性があります。

▶詳細 P.141



遮音

中高音域の音に対し、一般ドレープと比較して高い遮音効果があります。
室外から入る音をやわらげ、室内の音が外に漏れづらくなる効果が期待できます。（音を完全に遮音するものではありません。）

音響インテンシティ透過損失試験（残響室－無響室法） 試験結果

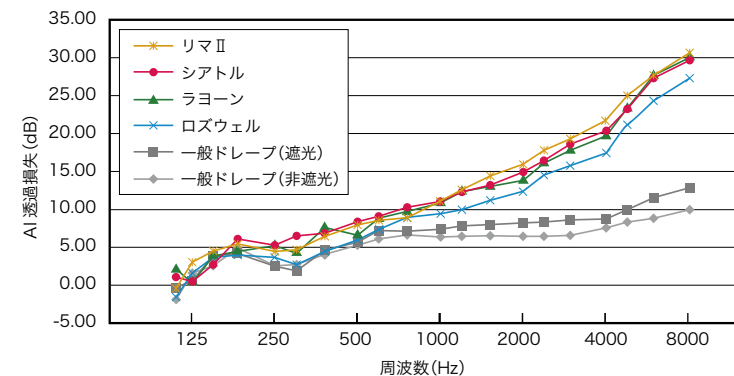

▶詳細 P.149

遮音性は周波数（＝音の高さ）によって効果が異なり、周波数が高くなるほど遮音効果が高くなります。

※音の周波数によって効果が異なります。
※試験結果は測定値であり、保証値ではありません。

透過損失：音が生地を通過した時に、その音の強さ（ボリューム）がどのくらい減退したかを表す指標です。数値（dB）が大きいほど遮音性能が高いことを意味します。

周波数：周波数が高いほど音が高く聞こえ、周波数が低いほど低く聞こえます。

音の周波数参考値

ピアノの中心音（鍵盤中心のド）…約 262Hz

ピアノの最高音（鍵盤右端のド）…約 4186Hz

遮熱・遮音 / シアトル



標準価格(税別) **F 3,940**円/㎡ [5,900円/㎡] 有効巾 150cm
リピート タテ ーcm ヨコ ーcm 寸法変化率 水洗い: タテ 0% ヨコ 0%
組成 表面: ポリエステル100% 中面: アクリル樹脂
※商品名に使用している地名は原産国には関係ありません。

両面無地調、遮熱・遮音機能を兼ね備えた遮光1級カーテン。



ドレープ : PK4470

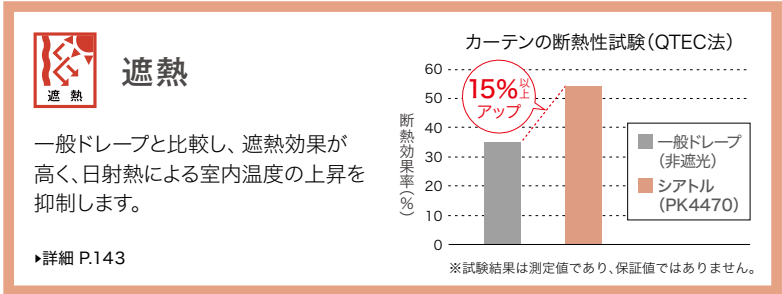

◆PK4470 遮光1級(A++)



◆PK4471 遮光1級(A++)

遮音 / ラヨーン

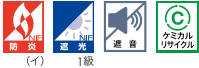

標準価格(税別) **F 8,000**円/㎡ [11,200円/㎡] 有効巾 140cm
リピート タテ ーcm ヨコ ーcm 寸法変化率 水洗い: タテ -0.5% ヨコ -0.5% サ-15
組成 表面: ポリエステル100% 裏面: ポリウレタン樹脂
※LP仕様(形態安定加工)をおすすめします。
※ポリウレタン樹脂ラミネート(裏面)は加工の特性上キズがつきやすいため、摩擦等によりピンホール(ラミネート部分の剥離に伴い生じる小さな穴)が発生する可能性があります。
ピンホールが発生すると光が漏れることがありますので、あらかじめご了承ください。
※商品名に使用している地名は原産国には関係ありません。

ざっくりとしたナチュラルな生地にラミネートを施した遮光1級シリーズ。



ドレープ : PK4473 レース : PK4566(P.129)



PK4472 遮光1級(A++)



裏面(共通)



PK4473 遮光1級(A++)

価格
ラン
ク

- A
- B
- C
- D
- E
- F**

遮熱・遮音 / リマⅡ



標準価格(税別) **F 6,600**円/m

有効巾 100cm

リピート タテ ーcm ヨコ ーcm

寸法変化率 水洗い：タテ -1.0% ヨコ -1.0%

組成 表面：ポリエステル100% **バイオPET25%以上使用**
裏面：アクリル樹脂

サ-15

※LP仕様(形態安定加工)をおすすめします。

※アクリル樹脂コーティング(裏面)は加工の特性上キズがつきやすいため、摩擦等によりピンホール(コーティング部分の剥離に伴い生じる小さな穴)が発生する可能性があります。ピンホールが発生すると光が漏れることがありますので、あらかじめご了承ください。

※商品名に使用している地名は原産国には関係ありません。

遮熱・遮音機能のある裏面コーティング遮光カーテン。グリーン購入法適応商品。



PK4474

遮光1級(B)



PK4475

遮光1級(B)



PK4476

遮光1級(A++)



裏面(共通)

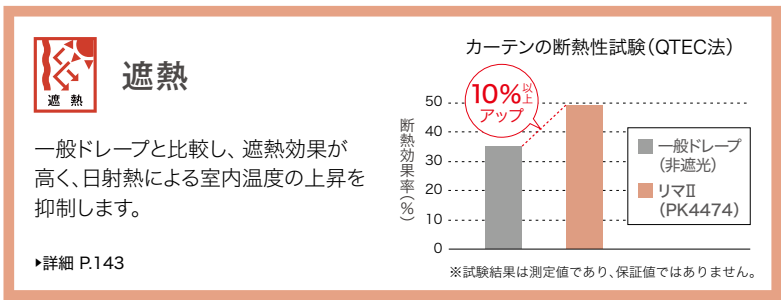

ドレープ : PK4474 レース : PK4582(P.134)



ドレープ：PK4480 レース：PK4581 (P.134)

遮音 / ロズウェル

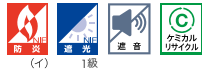

標準価格(税別) **F 6,900**円/m

有効巾 **100cm**

リピート タテ ーcm ヨコ ーcm
組成 表面：ポリエステル100%
裏面：ポリウレタン樹脂

寸法変化率 水洗い：タテ -0.5% ヨコ 0%

サ-15

※LP仕様(形態安定加工)をおすすめします。
※ポリウレタン樹脂ラミネート(裏面)は加工の特性上キズがつきやすいため、摩擦等によりピンホール(ラミネート部分の剥離に伴い生じる小さな穴)が発生する可能性があります。ピンホールが発生すると光が漏れることがありますので、あらかじめご了承ください。
※商品名に使用している地名は原産国には関係ありません。

裏面ラミネート加工の遮光1級カーテン。
やわらかで優しいカラーリング。



PK4477

遮光1級(A++)



PK4478

遮光1級(A++)



PK4479

遮光1級(A++)

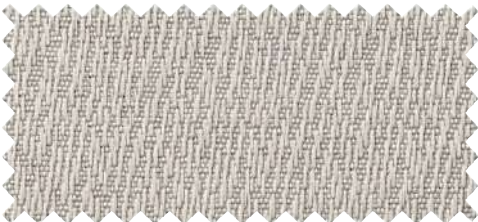

PK4480

遮光1級(A++)



裏面(共通)

遮光1級
遮音

価格
ランク

A
B
C
D
E
F

裏地

お好みのカーテン生地に遮光裏地を合わせて、遮光性能アップ。
生地間にできる空気層により、遮熱・保温・遮音効果も期待できます。

遮光性能

遮光性能がないドレープでも遮光裏地と組み合わせることで、遮光ドレープとしてご使用いただけます。

遮熱・保温効果

2枚のカーテン生地間に空気層ができることで、遮熱・保温効果の向上が期待できます。

遮音効果

一般的なドレープ1枚と比較し音の透過が少なくなり、遮音効果の向上が期待できます。



遮光裏地付きカーテンイメージ（通常裏地縫製）

裏地縫製について

通常裏地縫製のほか、下記の縫製仕様が可能です。

ワンタッチライナー（簡易タイプ 裏地縫製）

裏地の取り外しが簡単にできるセパレート型裏地縫製



吊り元（裏面）



裾仕様

- 吊り元のフック部分の取り外しとサイド部分の面ファスナーを外すだけで、簡単に裏地の着脱ができます。
- 専用テープにより、今お使いのアジャスターフックをそのまま使用できます。

※ワンタッチライナー仕様での裏地はヒダなしのフラットな状態となります。
※表地のヒダ倍率が2倍以上の場合、裾が収まり難くことがあります。
※両側面に巾20mmの面ファスナーを縫い付けるため、表地の表面に若干の縫製痕が出ます。

各品番の価格について▶別冊お仕立上り価格表P.52～P.54
縫製仕様詳細について▶別冊お仕立上り価格表P.89

無双縫製

折返し部分が見えず、表裏どちらから見ても美しい裏地縫製



吊り元（表面）



吊り元（裏面）



裾仕様

- 2枚の生地を表裏で縫い合わせ、ヒダをつまむ縫製仕様です。間仕切りや窓外からもきれいに見せたい窓辺におすすめです。
- 通常の裏地縫製やワンタッチライナーと比べてすっきりとした印象になります。

※画像は金属フックを使用していますが、特にご指定が無い場合はプラスチック製アジャスターフックにて納品いたします。
※厚い生地同士で組み合わせる場合は製作できない場合があります。
※フックが見えないカン無双仕様もございます。（詳細は別冊お仕立上り価格表P.90）

各品番の価格について▶弊社営業窓口までお問い合わせください。
縫製仕様詳細について▶別冊お仕立上り価格表P.90

ハノイ



標準価格(税別)	2,100円/㎡ [3,150円/㎡]	有効巾	150cm
リピート	タテ ーcm ヨコ ーcm	寸法変化率	水洗い：タテ -0.5% ヨコ 0%
組成	ポリエステル100%		ドライ：タテ -0.5% ヨコ 0%

サ-53

※裏地としてご使用の際のメンテナンスは、表地のデータを含わせてご参照ください。 ※商品名に使用している地名は原産国には関係ありません。

やわらかくドレープ性の高い裏地用暗幕。

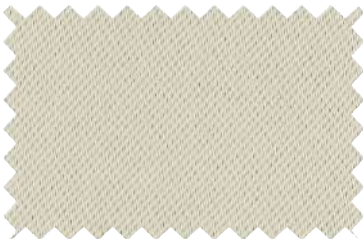

PK4481 遮光2級



PK4482 遮光2級

ケベック

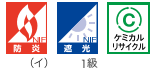

標準価格(税別)	5,580円/㎡ [7,800円/㎡]	有効巾	140cm
リピート	タテ ーcm ヨコ ーcm	寸法変化率	水洗い：タテ -0.5% ヨコ 0%
組成	表面：ポリエステル100% 裏面：ポリウレタン樹脂		サ-15

※ポリウレタン樹脂ラミネート(裏面)は加工の特性上キズがつきやすいため、摩擦等によりピンホール(ラミネート部分の剥離に伴い生じる小さな穴)が発生する可能性があります。
ピンホールが発生すると光が漏れることがありますので、あらかじめご了承ください。

※裏地としてご使用の際のメンテナンスは、表地のデータを含わせてご参照ください。 ※商品名に使用している地名は原産国には関係ありません。

ラミネート加工を施した、裏地用のやわらかな遮光1級暗幕。



PK4483 遮光1級(A++)



裏面



PK4484 遮光1級(A++)



裏面

裏地専用 リーベ

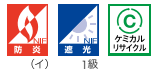

標準価格(税別)	3,450円/㎡ [5,000円/㎡]	有効巾	145cm
リピート	タテ ーcm ヨコ ーcm	寸法変化率	水洗い：タテ -0.5% ヨコ -1.0%
組成	表面：ポリエステル100% 裏面：アクリル樹脂		サ-15

※アクリル樹脂コーティング(裏面)は加工の特性上キズがつきやすいため、摩擦等によりピンホール(コーティング部分の剥離に伴い生じる小さな穴)が発生し、
光が漏れることがありますので1枚吊りを避け、必ず裏地としてご使用ください。

※裏地としてご使用の際のメンテナンスは、表地のデータを含わせてご参照ください。

コーティング加工を施した、裏地専用のやわらかな遮光1級暗幕。



PK4485 遮光1級(A)



裏面



PK4486 遮光1級(A+)



裏面



PK4487 遮光1級(A++)



裏面

裏地

舞台幕

舞台幕

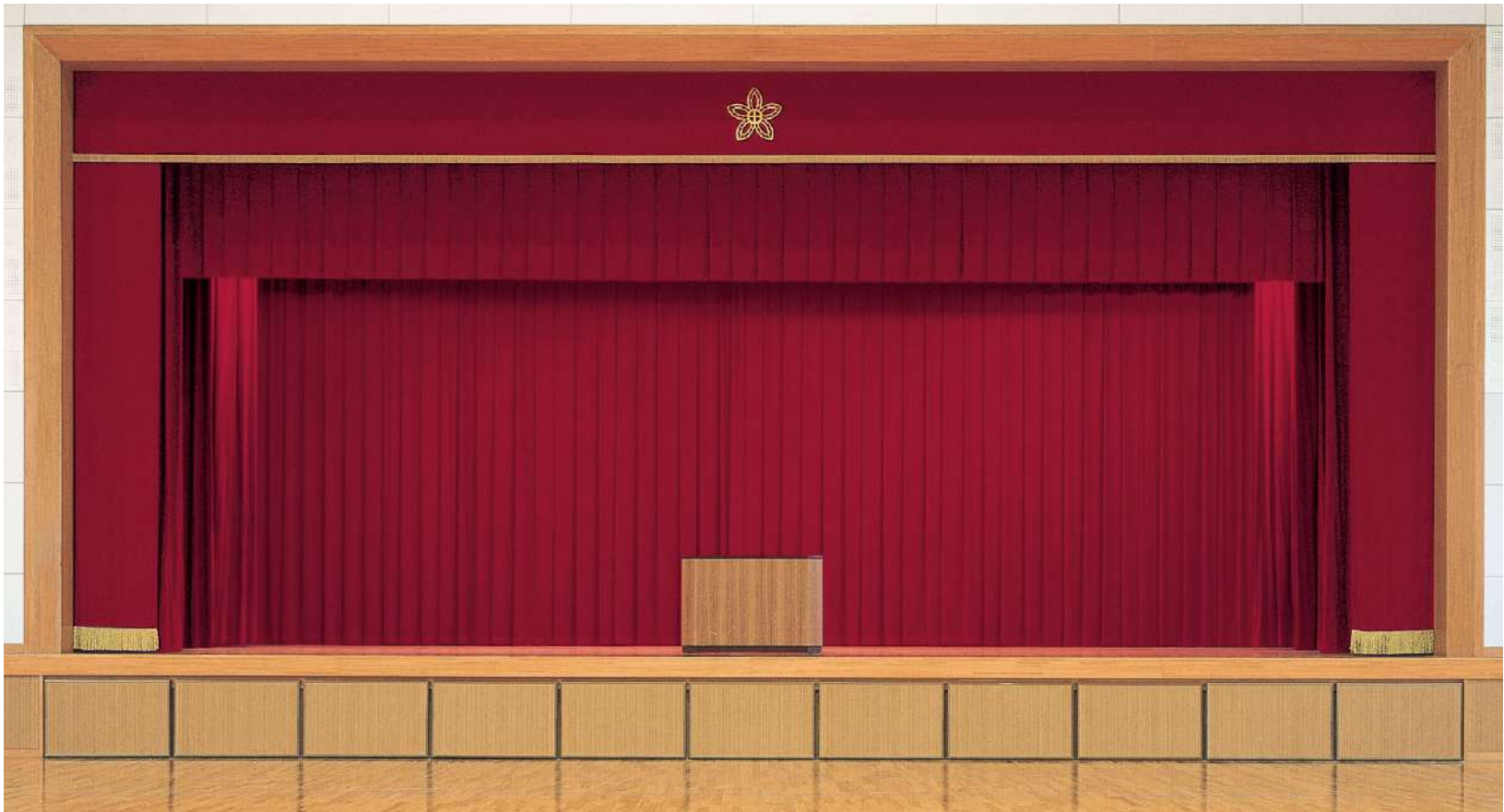

舞台幕：PK4497

吸音 / ウィーンN



標準価格(税別) 3,200 円/m

有効巾 100cm

リピート タテ ーcm ヨコ ーcm
組成 ポリエステル100% 再生糸10%以上使用

寸法変化率 水洗い：タテ -0.5% ヨコ 0%
ドライ：タテ 0% ヨコ 0%

サ-41

※商品名に使用している地名は原産国には関係ありません。

舞台幕などにおすすめの、起毛による厚みのあるカーテン。

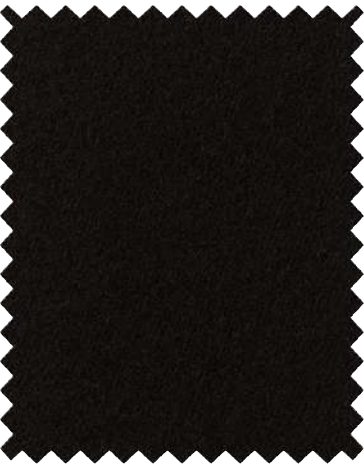

PK4495 遮光2級



PK4496 遮光3級



PK4498 遮光2級



PK4500 遮光2級



PK4497 遮光2級



PK4499 遮光2級

吸音 / ノリッチ



標準価格(税別) **11,500**円/㎡ [12,650円/㎡] 有効巾 110cm

リピート タテ ーcm ヨコ ーcm 寸法変化率 ドライ：タテ -0.5% ヨコ -1.0% サ-23

※毛並みの方向によって色の見え方が異なります。 ※表面の糸の毛流れは、ばらつきが生じることがあります。
※商品名に使用している地名は原産国には関係ありません。

上質な空間を演出する、防災(ハ)ラベルの綿ベルベット。



PK4501 遮光2級



PK4502 遮光2級



PK4503 遮光2級



PK4504 遮光2級



PK4505 遮光2級

舞台幕の配置と名称

① 一文字幕(水引幕)

舞台最前部の上部に設置される横長の幕で、開口部の高さ調整と装飾を兼ね備えています。中央部分には市章・校章などの刺繍が入ることがあります。

② 袖幕(源氏幕)

一文字幕の左右に設置される幕で、一般的には一文字幕と同一仕様で作成することが多く、舞台袖の開口調整と装飾を兼ね備えています。学校名・企業名・寄贈者名の刺繍が入ることがあります。

③ 緞帳

舞台と客席を仕切る豪華で装飾性のある幕で、舞台上演の区切り・転換を客席から見えないようにする役割を持ちます。舞台の用途・目的・規模などによりさまざまな種類の緞帳があり開閉方法は主に、昇降式・左右開閉式があります。

④ 脇幕(見切幕・サイド幕)

舞台両脇に設置される幕で、一般的にはかすみ幕と同じ生地で作成することが多く、客席から舞台袖部分が見えないようにする役割を持ちます。

⑤ かすみ幕(一文字)

舞台上部に設置される横長の幕で、客席から舞台上部の照明や設備等を隠す役割を持ち、舞台に立体感を持たせます。舞台規模により複数設置することがあります。

⑥ 引割幕

舞台の左右に引き分け開閉する幕で、幕間の舞台演出を目的として使用されます。舞台規模により複数設置することがあり、設置位置により前幕・中幕・後幕と呼ばれます。

⑦ スクリーン

映像やスライドを映写するための幕で、枠張式・巻上式などがあります。

⑧ ホリゾン幕

舞台の最後方に設置される幕で、一般的には帆布で作成することが多く、照明のライティングによりさまざまな演出効果を発揮するのに使用されます。

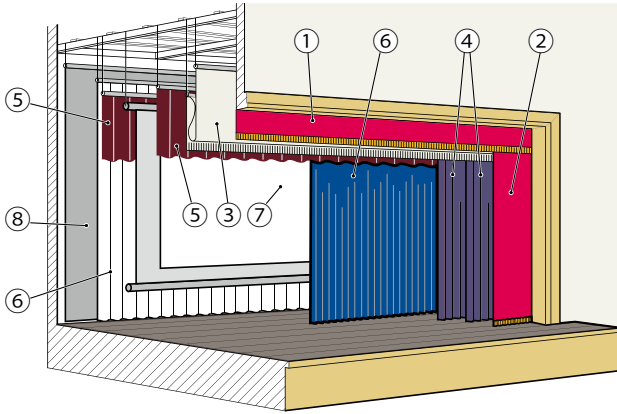

吸音

生地が音を吸収することで室内の不快な反響音を軽減。音がクリアに聞こえやすくなります。また室内の音が外に漏れづらくなる効果も期待できます。ステージの舞台幕以外にも、音楽室・視聴覚室・会議室などにもおすすめです。

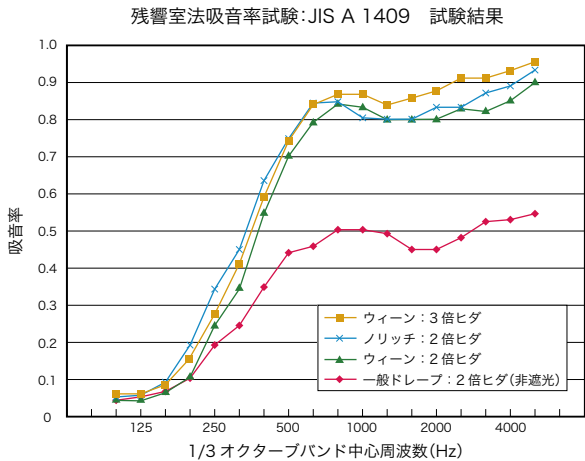

一般ドレープと比較し、高い吸音率があります。
またヒダ倍率を増やすことによって吸音率がより高まります。

※音の周波数によって効果が異なります。
※試験結果は測定値であり、保証値ではありません。

吸音率：0～1 で表され、1 は完全吸音＝音の反射が全く無いことを表します。
周波数：周波数が高いほど音が高く聞こえ、周波数が低いほど低く聞こえます。

音の周波数参考値
ピアノの中心音(鍵盤中心のド)…約 262Hz
ピアノの最高音(鍵盤右端のド)…約 4186Hz

▶詳細 P.149

シャワー カーテン

水まわりにおすすめの
はっ水性能のあるカーテンです。



シャワーカーテン：PK4511

エルスミア



標準価格(税別) **2,090**円/m [4,600円/m]

有効巾 220cm

リピート タテ 7.5cm ヨコ 7.5cm (ヨコ使い)
組成 ポリエステル100%

寸法変化率 水洗い：タテ 0% ヨコ -1.0%
ドライ：タテ 0% ヨコ -0.5%

サ-53

※石けんなどが付着した場合は、かび発生の原因となりますので水で洗い流してください。
※商品名に使用している地名は原産国には関係ありません。

さりげないおしゃれを演出する、
使いやすいライン柄のシャワーカーテン。



◆PK4510



◆PK4511



◆PK4512

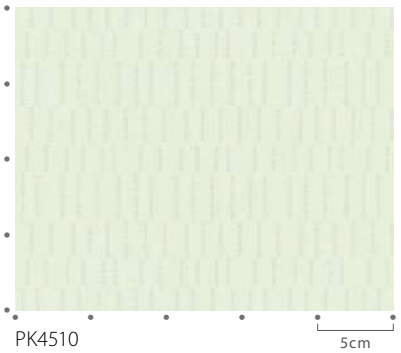

PK4510

5cm



抗かび加工

抗かびシャワーカーテン

繊維に付着した特定のかびの発育を抑制します。

■抗かび性試験結果（試験方法：JIS L 1921 吸収法）

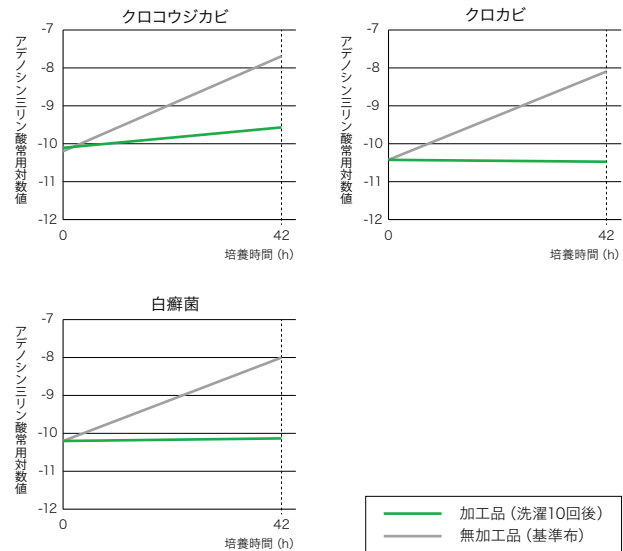

無加工品と比較し、かびの発育が抑制されています。
家庭用洗濯10回後も効果は維持されます。

※（一社）繊維評価技術協議会の基準に適合しています。
※記載の数値は測定値であり、保証値ではありません。

△注意

- この製品は、病気の治療や予防の効果はありません。
- 抗かび性試験は、クロコウジカビ、クロカビ、白癬菌で実施しています。
- 抗かび加工は、かびを死滅させるものではありません。
- 抗かび加工品でも高温・多湿の状態で放置すると、かびが発生しやすくなります。

▶詳細 P.146



シャワーカーテン：PK4517

抗かび / イーリー



標準価格(税別) **2,500**円/m² [5,000円/m²]

有効巾 200cm

リピート タテ ーcm ヨコ ーcm (ヨコ使い)※タテ使い可能
組成 ポリエステル100%

寸法変化率 水洗い：タテ -0.5% ヨコ -0.5%
ドライ：タテ 0% ヨコ -0.5%

サ-53

※石けんなどが付着した場合は、かび発生の原因となりますので水で洗い流してください。
※商品名に使用している地名は原産国には関係ありません。

やさしいカラー展開のシャワーカーテン。



PK4516



PK4517



PK4518



PK4519

マリノⅡ



標準価格(税別) 2,050円/㎡ [4,500円/㎡] 有効巾 220cm

リピート タテ ーcm ヨコ ーcm (ヨコ使い)※タテ使い可能 寸法変化率 水洗い:タテ 0% ヨコ -1.0% サ-53 40 40 40 40 40 40

組成 ポリエステル100% ドライ:タテ 0% ヨコ -1.0%

※石けんなどが付着した場合は、かび発生の原因となりますので水で洗い流してください。

透けにくく手持ち感のある、定番カラー無地シャワーカーテン。



◆PK4520



◆PK4523



◆PK4526



◆PK4521



◆PK4524



◆PK4527



◆PK4522



◆PK4525



◆PK4528

ミシガン



標準価格(税別) 1,850円/㎡ [3,700円/㎡] 有効巾 200cm

リピート タテ ーcm ヨコ ーcm (ヨコ使い)※タテ使い可能 寸法変化率 水洗い:タテ -0.5% ヨコ -0.5% サ-53 40 40 40 40 40 40

組成 ポリエステル100% ドライ:タテ -0.5% ヨコ -0.5%

※石けんなどが付着した場合は、かび発生の原因となりますので水で洗い流してください。 ※商品名に使用している地名は原産国には関係ありません。

適度な透け感のあるお値打ちシャワーカーテン。



PK4529



PK4530



PK4531

レース

- P.117 - デザインレース
- P.125 - 機能性レース



レース：PK4540 ドレープ ：PK4389(P.86) 壁紙：TH34709(2025-2028 FAITH)

ラインランダー UV / 遮熱

標準価格(税別)	1,300円/m	有効巾	100cm
リピート	タテ ーcm ヨコ 2.2cm	寸法変化率	水洗い：タテ 0% ヨコ -2.0%
組成	ポリエステル100%		ドライ：タテ 0% ヨコ -0.5%



サ-53      

※縫製時に柄が合わないことがあります。

シンプルな光沢ラインが、空間に上品なアクセントを。

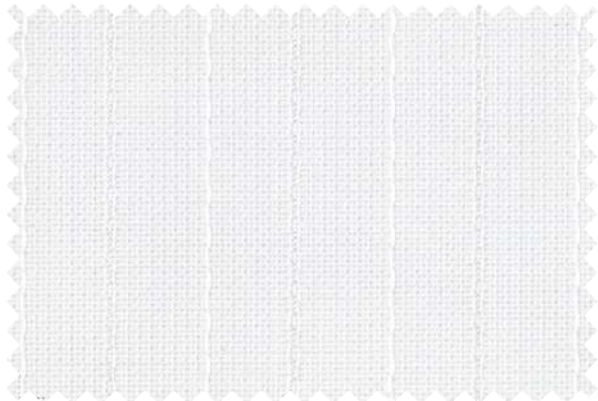

◆PK4540

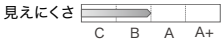

◆PK4541

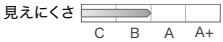

「遮像」「UV」「遮熱」「保温」の機能性がある商品は、
各商品ページ端に表示しています。
商品選定の際にご活用ください。

機能性

遮像

UV

遮熱

保温



レース：PK4542 ドレープ：PK4233(P.59) 壁紙：TH34177(2025-2028 FAITH)



レース：PK4543

ロアンヌ UV / 遮熱

標準価格(税別) **1,500**円/m

有効巾 **99.6**cm

リピート タテ 32.4cm ヨコ 16.6cm
組成 ポリエステル100%

寸法変化率 水洗い：タテ -0.5% ヨコ -0.5%
ドライ：タテ -0.5% ヨコ -0.5%



サ-62 あて布使用

涼いSE

※縫製時に柄が合わないことがあります。

ラメ糸の縦流れが高級感をプラス。



PK4542

見えにくさ C B A A+

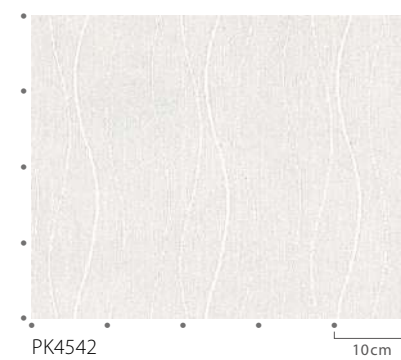

PK4542

10cm

ベルーノ UV / 遮熱 / 防汚(SR)

標準価格(税別) **1,400**円/m

有効巾 **100**cm

リピート タテ 51.5cm ヨコ 25cm
組成 ポリエステル100%

寸法変化率 水洗い：タテ -0.5% ヨコ -0.5%
ドライ：タテ -0.5% ヨコ -0.5%



サ-62 あて布使用

涼いSE

※縫製時に柄が合わないことがあります。

さりげない縦流れのさまざまなドレープと合わせやすいレース。

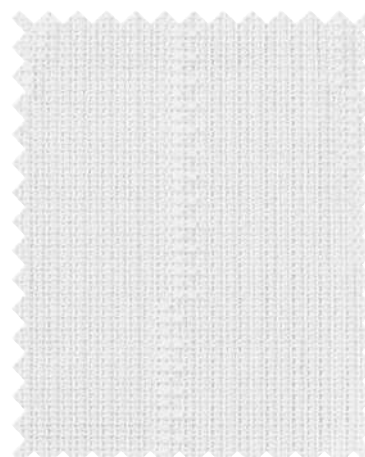

PK4543

見えにくさ C B A A+

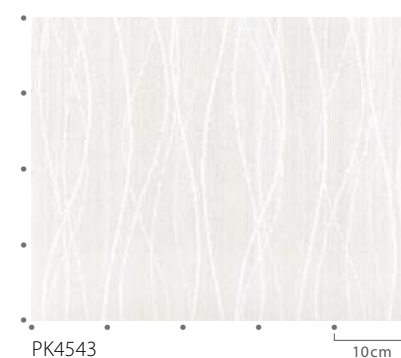

PK4543

10cm

デザインレース







レース
デザイン



レース：PK4544 ドレープ ：PK4456(P.101)

リモージュ UV / 遮熱



標準価格(税別)	1,700円/m	有効巾	99.6cm
リピート	タテ 13.2cm ヨコ 8.3cm	寸法変化率	水洗い：タテ -0.5% ヨコ 0% ドライ：タテ 0.5% ヨコ -0.5%
組成	ポリエステル100%	サ-62	      あて布使用

※縫製時に柄が合わないことがあります。 ※表面の引きつれや目よれ、糸切れなどが生じやすいため、お取り扱いにご注意ください。
※商品名に使用している地名は原産国には関係ありません。

水玉とラメのラインが可愛いらしいレース。

- 機能性
- 遮像
 - UV
 - 遮熱
 - 保温



PK4544

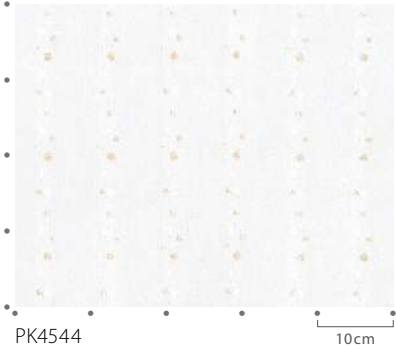
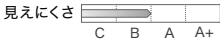

PK4544 10cm

キャンディレイン UV / 遮熱



標準価格(税別) **1,500**円/m
リビート タテ—cm ヨコ12.5cm
組 成 ポリエステル100%
有 効 巾 100cm
寸法変化率 水洗い：タテ 0% ヨコ -1.0%
ドライ：タテ -0.5% ヨコ -1.0%

サ-74

※縫製時に柄が合わないことがあります。



レース：PK4546 ドレープ：PK4300(P.78)

ドレープとのコーディネートも楽しめる意匠系使いの可愛らしいレース。



PK4545 見えにくさ

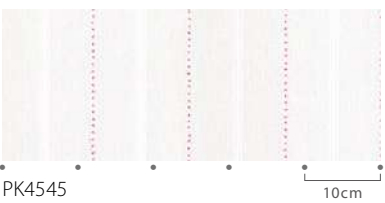

PK4545 10cm



PK4547 見えにくさ

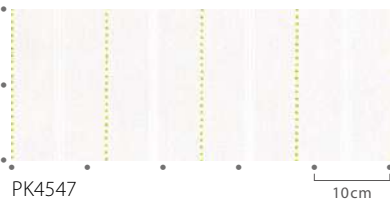

PK4547 10cm



PK4546 見えにくさ



PK4546 10cm



PK4548 見えにくさ

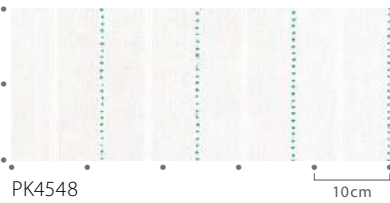

PK4548 10cm

フォルサム 防汚(SR)



標準価格(税別) **1,000**円/m
リビート タテ—cm ヨコ—cm
組 成 ポリエステル100%
有 効 巾 100cm
寸法変化率 水洗い：タテ -1.0% ヨコ -1.0%
ドライ：タテ -0.5% ヨコ -0.5%

サ-53

※商品名に使用している地名は原産国には関係ありません。

カラーレースで窓わりに華やかさを。



PK4549 見えにくさ



PK4550 見えにくさ



PK4551 見えにくさ

機能性

遮像

UV

遮熱

保温

レース
デザイン

デザインレース

レース
デザイン



レース：PK4552 ドレープ：PK4328 (P.80)



レース：PK4552

クロバリー UV / 遮熱



標準価格(税別) **1,300**円/m

有効巾 100cm

リピート タテ 17cm ヨコ 12.5cm
組 成 ポリエステル100%

寸法変化率 水洗い：タテ -0.5% ヨコ -1.5%
ドライ：タテ -0.5% ヨコ -1.0%

サ-53

※縫製時に柄が合わないことがあります。
※商品名に使用している地名は原産国には関係ありません。

ひらひらと舞うような四つ葉の柄が楽しい、遮熱機能付きレース。

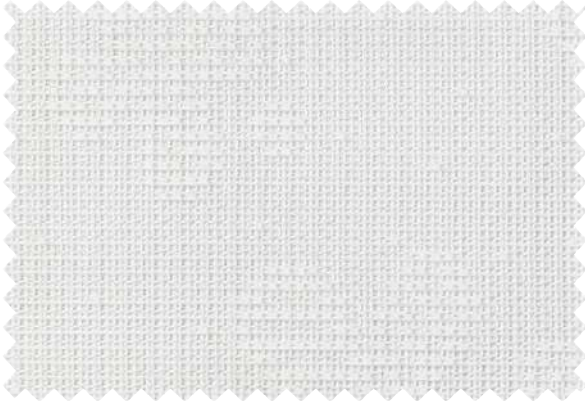

PK4552

見えにくさ

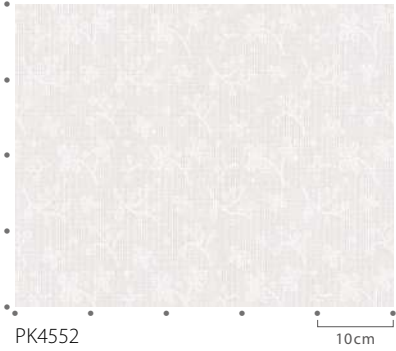

PK4552

10cm

機能性





レース：PK4553

ハシェード 遮熱







標準価格(税別) **1,400**円/m

有効巾 **100**cm

リピート タテ 27cm ヨコ 25cm
組成 ポリエステル100%

寸法変化率 水洗い：タテ 0% ヨコ 0.5%
ドライ：タテ 0% ヨコ 0.5%



サ-53      

涼いSE

※縫製時に柄が合わないことがあります。

シンプルで合わせやすい定番のリーフ柄レース。



PK4553

見えにくさ 

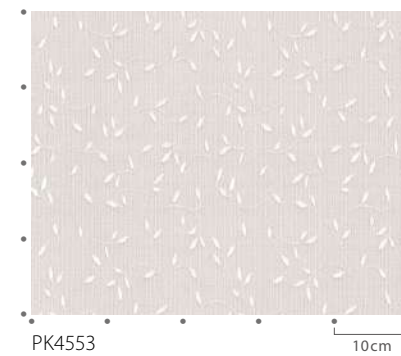

PK4553

10cm

レース
デザイン



レース：PK4554

ナチュリー 遮熱 / 防汚(SR)







標準価格(税別) **1,300**円/m

有効巾 **100**cm

リピート タテ 46.2cm ヨコ 33.3cm
組成 ポリエステル100%

寸法変化率 水洗い：タテ -0.5% ヨコ -1.0%
ドライ：タテ -0.5% ヨコ -1.0%



サ-53      

※縫製時に柄が合わないことがあります。

透け感の違いが楽しめるリーフ柄のミラー調レース。

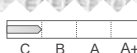

PK4554

見えにくさ 

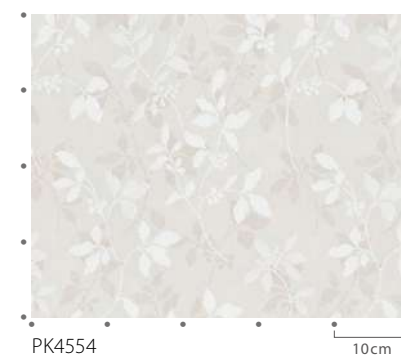

PK4554

10cm

機能性

遮像
UV
遮熱
保温



レース：PK4555

タメロット UV / 遮熱









標準価格(税別) **1,700**円/㎡ [2,550円/㎡]

有効巾 150cm

リピート タテ 5.1cm ヨコ 4.2cm

寸法変化率 水洗い：タテ -0.5% ヨコ -1.0%

サ-53       

組 成 ポリエステル100%

ドライ：タテ -0.5% ヨコ -1.0%

※縫製時に柄が合わないことがあります。

※商品名に使用している地名は原産国には関係ありません。

人気のモロッカンタイル柄のミラー調レース。ラメ糸がエレガンスな雰囲気を高めます。

PK4555

PK4555

10cm

見えにくさ 

ラフナスト

標準価格(税別)

3,100

円/m

有 効 巾

100

cm

リピート

タテ

cm

ヨコ

12.5

cm

組 成

ポリエステル100%

再生糸10%以上使用

寸法変化率

水洗い: タテ -1.0% ヨコ -1.5%

ドライ: タテ -0.5% ヨコ -1.0%

サ-53

※縫製時に柄が合わないことがあります。
※表面の引きつれや目よれ、糸切れなどが生じやすいため、お取り扱いにご注意ください。

ナチュラルカラーのざっくりとした風合いが魅力のケースメント。

見えにくさ

C

B

A

A+



ケースメント：PK4556 ドレープ：PK4261 (P.68)

メッシュノ 防汚 (SR)

標準価格(税別)

1,700

円/m

有 効 巾

99.6

cm

リピート

タテ

cm

ヨコ

8.3

cm

組 成

ポリエステル100%

再生糸10%以上使用

寸法変化率

水洗い: タテ -1.0% ヨコ -2.0%

ドライ: タテ -1.0% ヨコ -1.0%

サ-53

※縫製時に柄が合わないことがあります。
※表面の引きつれや目よれ、糸切れなどが生じやすいため、お取り扱いにご注意ください。
※商品名に使用している地名は原産国には関係ありません。

透け感とボリュームを兼ね備えた、上品なケースメント。

見えにくさ

C

B

A

A+



ケースメント：PK4557 ドレープ ：PK4263 (P.68) 腰壁：TH34705 (2025-2028 FAITH)

レース
デザイン

機能性

- 遮 像
- U V
- 遮 熱
- 保 温

汚れ分解・抗菌／抗かび



汚れ分解



抗菌

(光触媒)

汚れ分解・抗菌

光触媒の作用により、紫外線に当たると繊維に付着した
皮脂汚れを分解し、汚れを目立ちにくくします。

■光触媒汚れ分解性試験結果（試験方法：サンゲツ法）



紫外線照射前
(滴下直後)

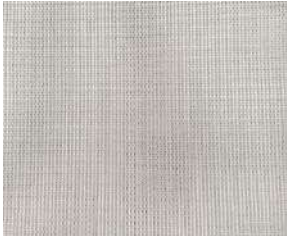

紫外線照射後
(72時間後)

紫外線照射後、滴下直後と比較し汚れが目立ちなくなっています。
家庭用洗濯5回後も効果は維持されます。

【試験条件】
汚染物質：JIS L 1919 C法-2規定の人工汚染物質 ≒ 皮脂汚れに近い粘性の小さい親油性汚染物質
紫外線放射照度：0.25mW/cm² ≒ 昼間の窓際の紫外線照度

⚠ 注意
●この製品は病気の治療や予防の効果はありません。●抗菌性試験は黄色ぶどう球菌にて実施しています。
●特定の汚れや細菌を対象としたものであり、全ての汚れや細菌への効果を示すものではありません。
●光触媒は紫外線が当たることにより機能が作用されるため、使用環境や天候等によって効果が現れる時間や度合いに差が生じます。全ての環境において効果が保証されるものではありません。

▶詳細 P.147

ライトナル 汚れ分解 / 抗菌 / 遮像 / UV / 遮熱

標準価格(税別) **1,800**円/㎡ [2,700円/㎡] 有効巾 **150**cm

リピート タテ—cm ヨコ—cm 寸法変化率 水洗い：タテ 0% ヨコ -0.5%
組成 ポリエステル100% ドライ：タテ -0.5% ヨコ -1.0%



サ-53     

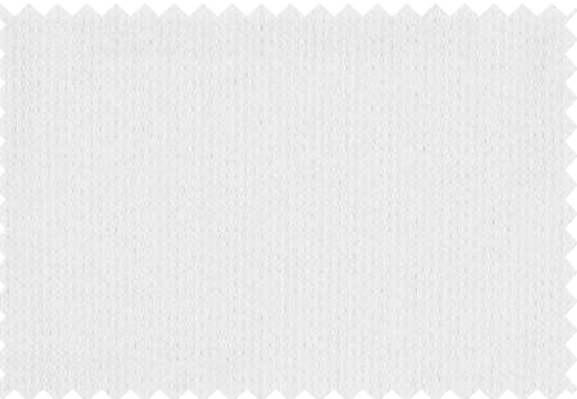





◆PK4558 見えにくさ 

カプリ 抗かび / 遮像 / UV / 遮熱

標準価格(税別) **2,000**円/㎡ [3,000円/㎡] 有効巾 **150**cm

リピート タテ—cm ヨコ—cm 寸法変化率 水洗い：タテ -0.5% ヨコ -1.0%
組成 ポリエステル100% ドライ：タテ -0.5% ヨコ -1.0%



サ-53     

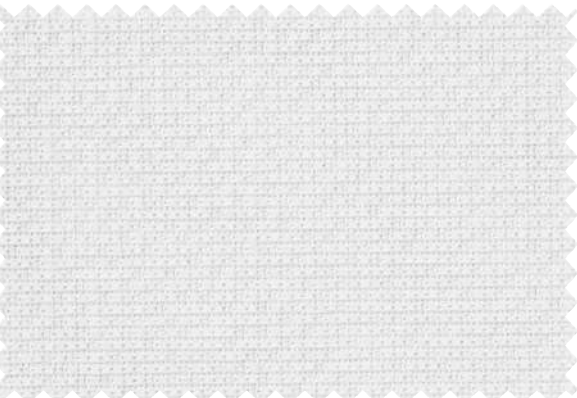

PK4559 見えにくさ 



抗かび加工

抗かび加工

繊維に付着した特定のかびの発育を抑制します。

■抗かび性試験結果（試験方法：JIS L 1921 吸収法）

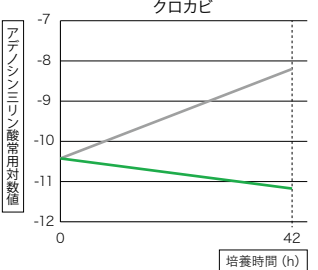

クロカビ

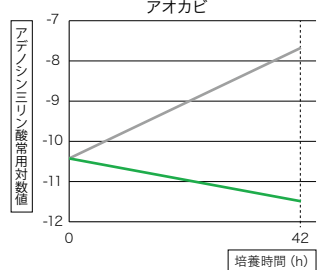

アオカビ

無加工品と比較し、かびの発育が抑制されています。
家庭用洗濯5回後も効果は維持されます。

※（一社）繊維評価技術協議会の基準に適合しています。
※記載の数値は測定値であり、保証値ではありません。

⚠ 注意
●この製品は、病気の治療や予防の効果はありません。
●抗かび性試験は、クロカビ、アオカビで実施しています。
●抗かび加工は、かびを死滅させるものではありません。
●抗かび加工品でも高温・多湿の状態で放置すると、かびが発生しやすくなります。

▶詳細 P.146



制菌加工

制菌加工

繊維上の細菌の増殖を抑制します。

■抗菌性試験結果（試験方法：JIS L 1902 菌液吸収法）

試験菌	試験体 (PK4561)	18時間後の生菌数							
		1.0×10 ¹	1.0×10 ²	1.0×10 ³	1.0×10 ⁴	1.0×10 ⁵	1.0×10 ⁶	1.0×10 ⁷	1.0×10 ⁸
黄色ブドウ球菌	無加工品	[Bar chart showing high bacterial count]							
	制菌加工品 (洗濯5回後)	[Bar chart showing low bacterial count]							
MRSA	無加工品	[Bar chart showing high bacterial count]							
	制菌加工品 (洗濯5回後)	[Bar chart showing low bacterial count]							
肺炎かん菌	無加工品	[Bar chart showing high bacterial count]							
	制菌加工品 (洗濯5回後)	[Bar chart showing low bacterial count]							

無加工品と比較し、培養後の生菌数が抑制されています。
工業用洗濯5回後も効果は維持されます。

※（一社）繊維評価技術協議会の基準に適合しています。
※記載の数値は測定値であり、保証値ではありません。

⚠注意

- この製品は病気の治療や予防を目的としたものではありません。
- 空気中の細菌を抑制させる効果はありません。
- 特定の細菌を対象としたものであり、全ての細菌への効果を示すものではありません。

▶詳細 P.145



レース：PK4560 ドレープ ：PK4418(P.92)

バクタテ 制菌 / UV / 遮熱

標準価格(税別) **1,500**円/m

有効巾 **100**cm





リピート タテ ーcm ヨコ ーcm

寸法変化率 水洗い：タテ 0% ヨコ 0%

組成 ポリエステル100%

ドライ：タテ 0% ヨコ 0%



サ-53     

涼いSE



PK4560

見えにくさ 

キナイネ 制菌

標準価格(税別) **1,400**円/m

有効巾 **100**cm





リピート タテ ーcm ヨコ 0.5cm

寸法変化率 水洗い：タテ -0.5% ヨコ -0.5%

組成 ポリエステル100%

ドライ：タテ -0.5% ヨコ -0.5%



サ-53     

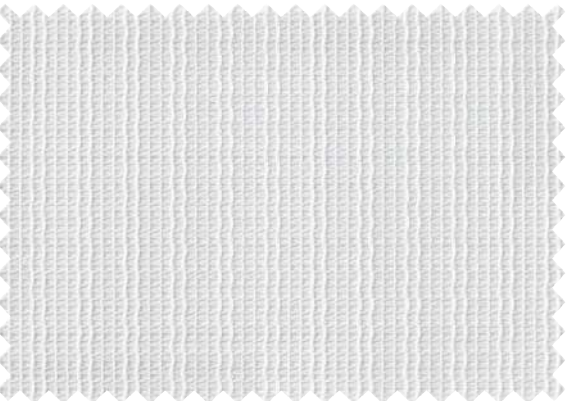

PK4561







見えにくさ 

レース機能性

機能性

- 遮像
- UV
- 遮熱
- 保温

▶詳細 P.145

サ-53      

見えにくさ 



▶詳細 P.145

サ-53

見えにくさ 

レース機能性

▶詳細 P.146

レース：PK4564 ドレープ LP：PK4246(P.62) 壁紙：TH34335(2025-2028 FAITH)

アレフィル 花粉キャッチ / 遮熱 / 防汚(SR)







標準価格(税別) 1,500円/m

有効巾 100cm

リピート タテ—cm ヨコ—cm
組 成 ポリエステル100%

寸法変化率 水洗い：タテ -0.5% ヨコ -0.5%
ドライ：タテ -0.5% ヨコ 0%



サ-53       

FCOT® 涼也®

PK4564

見えにくさ 

トレビーズ 花粉キャッチ / UV / 遮熱 / 防汚(SR)







標準価格(税別) 1,750円/m

有効巾 100cm

リピート タテ 1cm ヨコ 1cm
組 成 ポリエステル100%

寸法変化率 水洗い：タテ -0.5% ヨコ 0%
ドライ：タテ -0.5% ヨコ 0%



サ-53       

FCOT®

※糸の筋が目立つことがあります。
※商品名に使用している地名は原産国には関係ありません。

PK4565

見えにくさ 

機能性

遮熱

高耐久／エコ



高耐久

高耐久

生地表面の耐久性を上げたレースです。一般レースと比較して糸の引きつれやほつれの発生を抑制します。

■スナッグ試験結果（試験方法：JIS L 1058 A法）
釘のようなスパイクがついている球体を生地表面にランダムに飛び跳ねさせてスナッグ（繊維・糸が生地表面から突出し、引きつれなどを起こす現象）の発生度合いを1～5級で評価。

試験生地	タフキャット (高耐久)		一般レース	
生地方向	タテ	ヨコ	タテ	ヨコ
評価等級	5級	5級	4級	2.5級

タテ方向、ヨコ方向どちらも最高等級の5級をクリアしています。

※5級＝スナッグ（繊維・糸が生地表面から突出し、引きつれなどを起こす現象）がほとんど無い状態。
※記載の数値は測定値であり、保証値ではありません。
※全ての裂傷を防ぐものではありません。

▶詳細 P.144

タフキャット 高耐久 / 遮像 / UV / 遮熱

標準価格(税別) **2,640**円/m² [3,950円/m²]

有 効 巾 **150**cm

リピート タテ ーcm ヨコ ーcm

組 成 ポリエステル100% (ポリウレタン樹脂加工)

寸法変化率 水洗い：タテ -1.0% ヨコ -0.5%
ドライ：タテ -1.5% ヨコ 0%

サ-67 

涼々NEO



PK4566 見えにくさ 

リイトL エコ / 遮熱

標準価格(税別) **1,400**円/m

有 効 巾 **100**cm

リピート タテ ーcm ヨコ ーcm

組 成 ポリエステル100% **再生糸100%使用**

寸法変化率 水洗い：タテ -0.5% ヨコ -0.5%
ドライ：タテ -1.0% ヨコ -1.0%

サ-53 

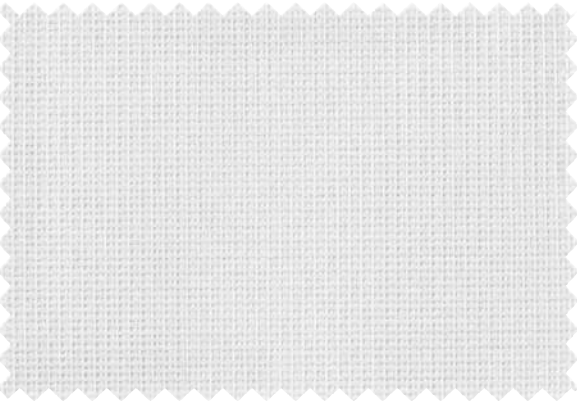

PK4567 見えにくさ 



遮像・光拡散

外からの視線を遮りつつ、光を拡散させ室内全体を明るくさせるレースです。

遮像性

見えにくさランク ClassA 以上で、昼環境では室内がほとんど見えないレベルの遮像性があります。

Class A



昼環境において室内にある物がほとんど見えない

Class A+



昼環境においてClass A 同等の見え方(夜環境も見えにくい)

光拡散性

一般的なレースと比較して、窓外からの光を拡散させるため、暗くなりやすい窓から遠い天井や壁にも光を拡散させ、室内全体を明るくします。また強い日差しを拡散させてやわらげるため、明るい場所の眩しさも軽減します。



光拡散レース



一般レース

※画像は昼環境における室内の明るさイメージです。

※遮像および光拡散のイメージ写真は、レース品番や縫製仕様、天候や室内照明等によって実際の見え方と必ずしも一致するものではありません。

▶詳細 P.142(遮像)、P.144(光拡散)

サンウォーム 光拡散 / 遮像 / UV / 遮熱 / 保温 / 防汚(SR)

標準価格(税別) 1,600 円/m

有効巾 98cm

リピート タテ ーcm ヨコ ーcm
組成 ポリエステル100%

寸法変化率 水洗い：タテ 0% ヨコ -0.5%
ドライ：タテ 0% ヨコ 0%



サ-53 40 40 40 40 40 40

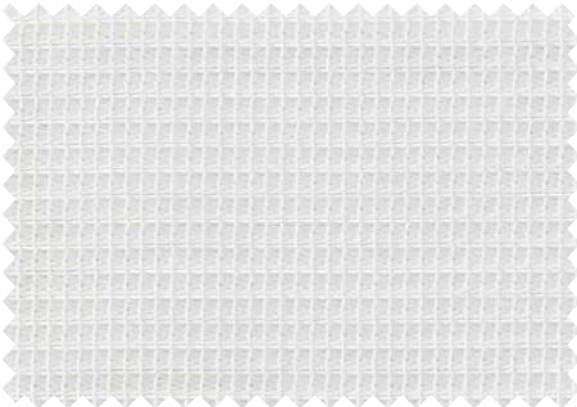

PK4568

見えにくさ C B A A+

ヒカリファンク 光拡散 / 遮像 / UV / 遮熱

標準価格(税別) 1,800 円/m

有効巾 100cm

リピート タテ ーcm ヨコ ーcm
組成 ポリエステル100%

寸法変化率 水洗い：タテ -1.0% ヨコ -0.5%
ドライ：タテ -0.5% ヨコ 0%



サ-53 40 40 40 40 40 40

WAVERON+ 涼感SE



PK4569

見えにくさ C B A A+

レース機能性

機能性

遮像

UV

遮熱

保温

- 遮像
- UV
- 遮熱
- 保温

マルチファンク

PK4570 - PK4576

遮像・UV カット・遮熱・保温の4つの機能性をもつ多機能レースです。



遮像

見えにくさランク: ClassA以上
▶詳細 P.142



UVカット

紫外線遮蔽率: 70%以上
▶詳細 P.141



遮熱

遮熱率: 25%以上
▶詳細 P.143



保温

保温効果率: 20%以上
▶詳細 P.143

ブラーケル

遮像 / UV / 遮熱 / 保温

標準価格(税別) 1,500円/m

有効巾 100cm

リピート タテ ーcm ヨコ ーcm
組成 ポリエステル100%

寸法変化率 水洗い: タテ -1.0% ヨコ -1.0%
ドライ: タテ -1.0% ヨコ -2.0%



サ-53 40 40 40 40 40 40 40



※商品名に使用している地名は原産国には関係ありません。

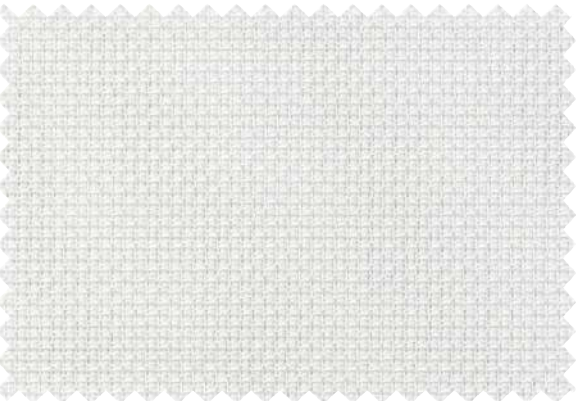

◆PK4572

見えにくさ C B A A+

エコファンク

遮像 / UV / 遮熱 / 保温 / 防汚(SR)

標準価格(税別) 2,300円/m [6,900円/m] 有効巾 300cm

リピート タテ ーcm ヨコ ーcm (ヨコ使い)
組成 ポリエステル100% [再生糸10%以上使用]

寸法変化率 水洗い: タテ -0.5% ヨコ -1.0%
ドライ: タテ -0.5% ヨコ -0.5%



サ-53 40 40 40 40 40 40 40



※しわになりやすいため、お取り扱いにご注意ください。

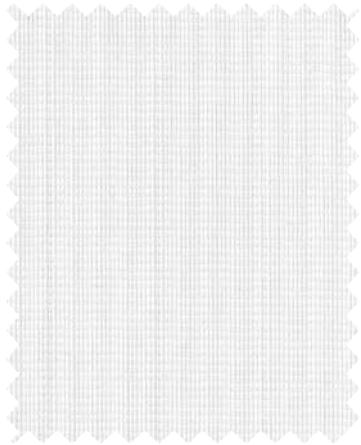

PK4570

見えにくさ C B A A+



PK4571

見えにくさ C B A A+

モンペリエ

遮像 / UV / 遮熱 / 保温 / 防汚(SR)

標準価格(税別) 1,500円/m

有効巾 100cm

リピート タテ ーcm ヨコ ーcm
組成 ポリエステル100%

寸法変化率 水洗い: タテ -0.5% ヨコ -1.5%
ドライ: タテ -0.5% ヨコ 1.0%



サ-53 40 40 40 40 40 40 40



※商品名に使用している地名は原産国には関係ありません。

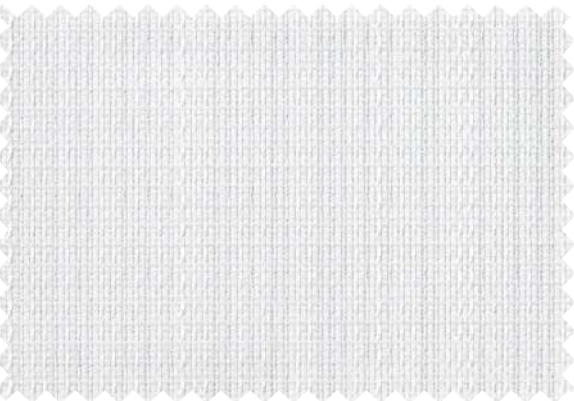

◆PK4573

見えにくさ C B A A+

オレッタ 遮像 / UV / 遮熱 / 保温 / 防汚(SR)

標準価格(税別) **1,500**円/m

有効巾 **100**cm

リピート タテ ーcm ヨコ ーcm
組 成 ポリエステル100%

寸法変化率 水洗い：タテ -0.5% ヨコ -2.0%
ドライ：タテ -0.5% ヨコ -1.5%



サ-53

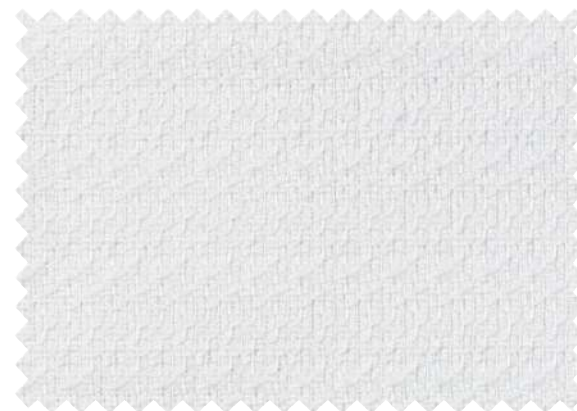

◆PK4574

見えにくさ

アルネド 遮像 / UV / 遮熱 / 保温 / 防汚(SR)

標準価格(税別) **1,500**円/m

有効巾 **100**cm

リピート タテ ーcm ヨコ 0.8cm
組 成 ポリエステル100%

寸法変化率 水洗い：タテ -1.0% ヨコ -1.0%
ドライ：タテ -0.5% ヨコ -1.0%



サ-53

※商品名に使用している地名は原産国には関係ありません。

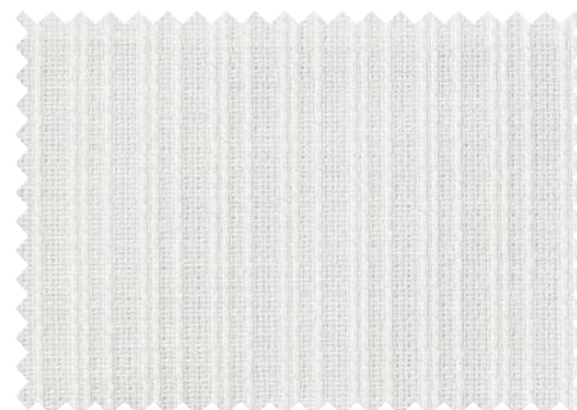

PK4575

見えにくさ

マルチファンク(遮像・UV・遮熱・保温)



レース：PK4576

ビヒダ 遮像 / UV / 遮熱 / 保温

標準価格(税別) **1,200**円/m [1,800円/m] 有効巾 **150**cm

リピート タテ ーcm ヨコ ーcm
組 成 ポリエステル100%

寸法変化率 水洗い：タテ -0.5% ヨコ -0.5%
ドライ：タテ -0.5% ヨコ -0.5%



サ-53

涼SE

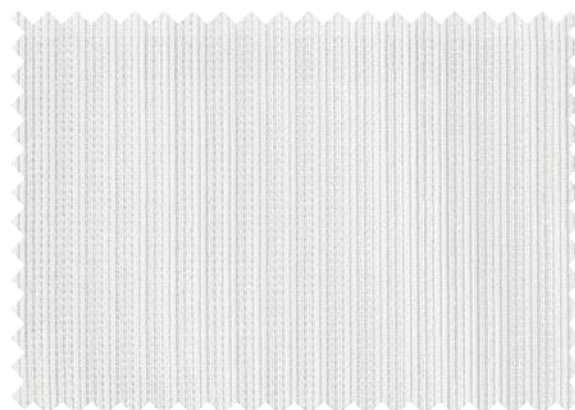

PK4576

見えにくさ

レース
機能性

機能性

遮像

UV

遮熱

保温

UVカット・遮熱

PK4577 - PK4586 ※PK4585 は遮熱のみ

強い日差しから室内の日焼けや、室温の上昇を抑え、
節電対策上の相対的効果が認められます。

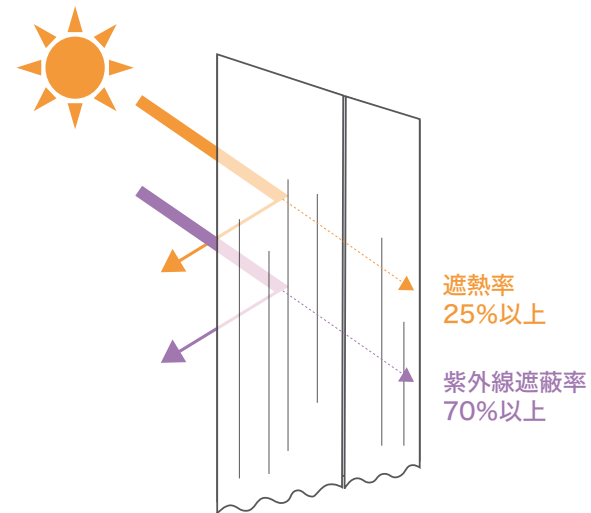

▶詳細 P.141 (UVカット)、P.143 (遮熱)



レース：PK4577

クティアラ UV / 遮熱 / 防汚 (SR)

標準価格(税別) **1,200**円/㎡ [1,800円/㎡] 有効巾 **150**cm

リピート タテ ーcm ヨコ ーcm 寸法変化率 水洗い：タテ -0.5% ヨコ -2.0%
組 成 ポリエステル100% ドライ：タテ -0.5% ヨコ -1.0%



サ-53

涼_いやSE

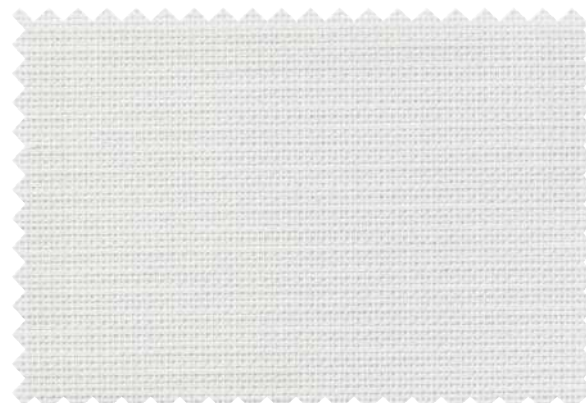

PK4577

見えにくさ

ソリフル UV / 遮熱 / 防汚 (SR)

標準価格(税別) **1,450**円/㎡ 有効巾 **100**cm

リピート タテ ーcm ヨコ ーcm 寸法変化率 水洗い：タテ -0.5% ヨコ -0.5%
組 成 ポリエステル100% 再生糸10%以上使用 ドライ：タテ 0% ヨコ 0%



サ-53

涼_いや

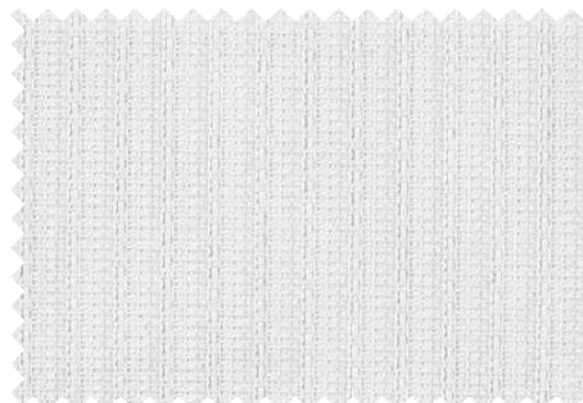

PK4578

見えにくさ

※商品名に使用している地名は原産国には関係ありません。

シニュアス UV / 遮熱

標準価格(税別) 1,200円/m

有 効 巾 100cm

リピート タテ ーcm ヨコ ーcm

組 成 ポリエステル100% 再生糸10%以上使用

寸法変化率 水洗い：タテ 0% ヨコ -2.0%
ドライ：タテ 0% ヨコ 2.0%

サ-53

涼_{SE}

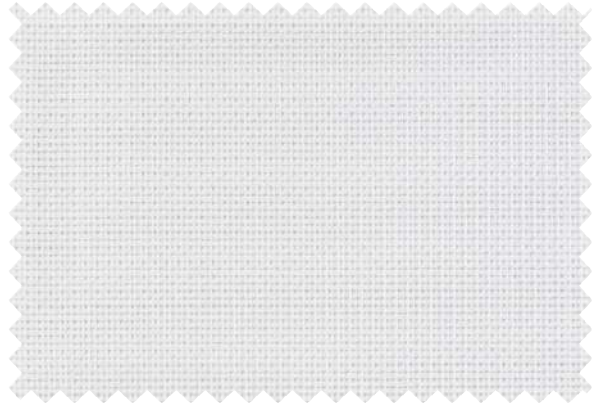

◆PK4579



フェアベリー 光拡散 / UV / 遮熱 / 防汚(SR)

標準価格(税別) 1,100円/m

有 効 巾 100cm

リピート タテ ーcm ヨコ ーcm

組 成 ポリエステル100%

寸法変化率 水洗い：タテ -0.5% ヨコ -0.5%
ドライ：タテ -0.5% ヨコ 0%

サ-53

涼_{SE}

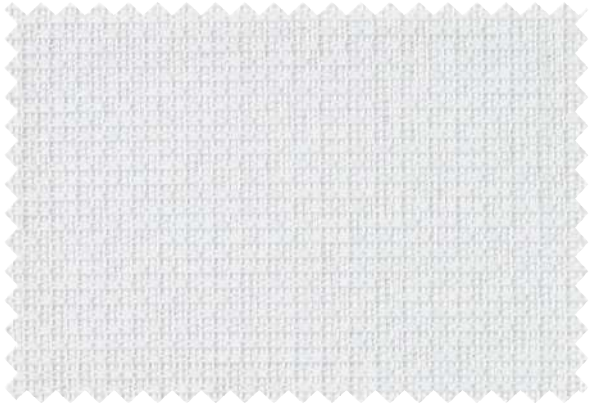

PK4581

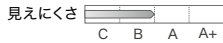

クリビッツ UV / 遮熱

標準価格(税別) 1,100円/m

有 効 巾 97.5cm

リピート タテ ーcm ヨコ 6.5cm

組 成 ポリエステル100% 再生糸10%以上使用

寸法変化率 水洗い：タテ -0.5% ヨコ 0%
ドライ：タテ 0% ヨコ 0%

サ-53

※商品名に使用している地名は原産国には関係ありません。

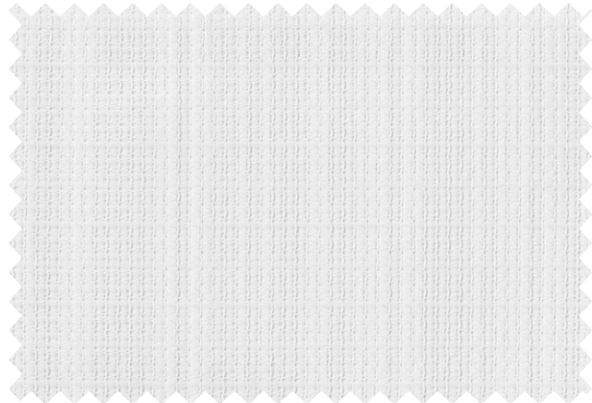

PK4580



グロア UV / 遮熱 / 防汚(SR)

標準価格(税別) 1,100円/m

有 効 巾 100.8cm

リピート タテ ーcm ヨコ 7.2cm

組 成 ポリエステル100%

寸法変化率 水洗い：タテ -0.5% ヨコ -1.0%
ドライ：タテ -0.5% ヨコ 0%

サ-53

涼_{SE}

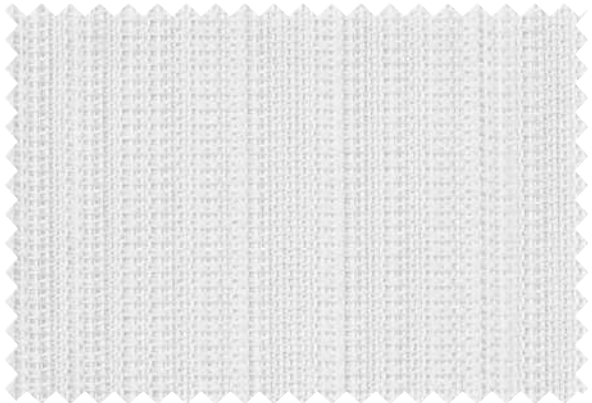

PK4582

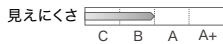

レース機能性

機能性

遮像

UV

遮熱

保温

UV・遮熱

ピアリッツ UV / 遮熱

標準価格(税別) 1,000円/m

有 効 巾 100cm

リピート タテ ーcm ヨコ ーcm

組 成 ポリエステル100%

寸法変化率 水洗い：タテ -1.0% ヨコ -1.0%
ドライ：タテ -1.0% ヨコ -1.0%

サ-53      

         

涼_{SE}

※商品名に使用している地名は原産国には関係ありません。

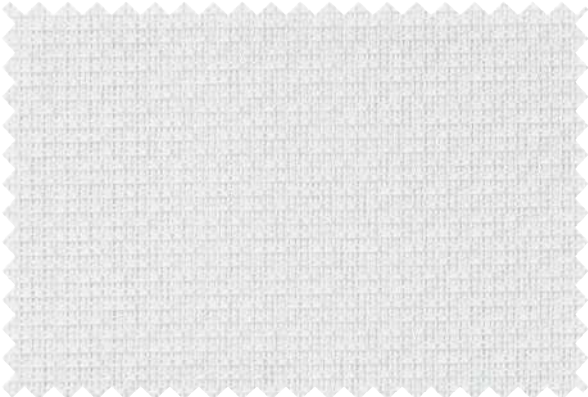

◆PK4583

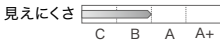

ウィートン UV / 遮熱

標準価格(税別) 1,000円/m

有 効 巾 100cm

リピート タテ ーcm ヨコ 1.1cm

組 成 ポリエステル100%

寸法変化率 水洗い：タテ -1.0% ヨコ -2.0%
ドライ：タテ 0% ヨコ -1.0%

サ-53      

涼_{SE}

※商品名に使用している地名は原産国には関係ありません。

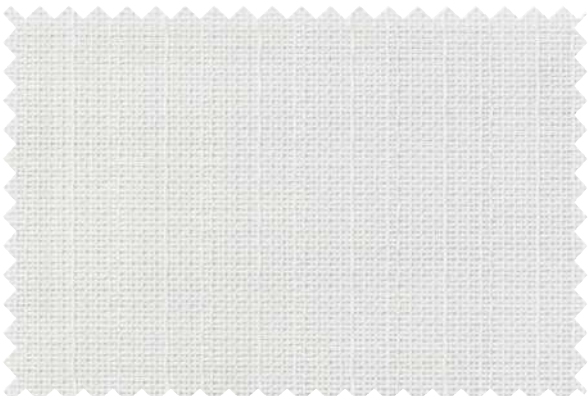

◆PK4584



エスカナーバ 遮熱 / 防汚(SR)

標準価格(税別) 1,000円/m

有 効 巾 100cm

リピート タテ ーcm ヨコ ーcm

組 成 ポリエステル100%

寸法変化率 水洗い：タテ -1.0% ヨコ -0.5%
ドライ：タテ -1.0% ヨコ -0.5%

サ-53      

          

涼_{SE}

※商品名に使用している地名は原産国には関係ありません。

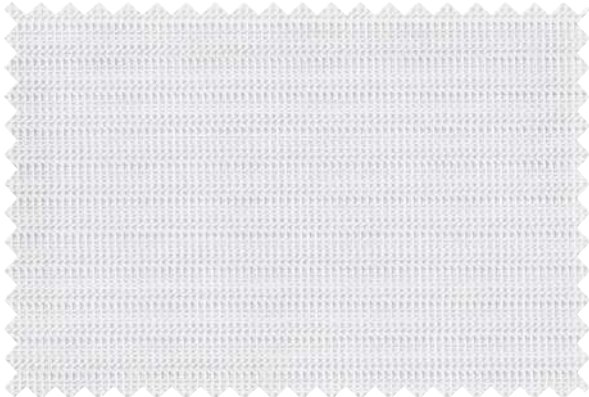

PK4585

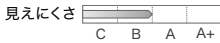

エレンデール UV / 遮熱

標準価格(税別) 1,000円/m

有 効 巾 100cm

リピート タテ 2.3cm ヨコ 1.1cm

組 成 ポリエステル100%

寸法変化率 水洗い：タテ -1.0% ヨコ -1.5%
ドライ：タテ 0% ヨコ -0.5%

サ-53      

         

涼_{SE}

※商品名に使用している地名は原産国には関係ありません。

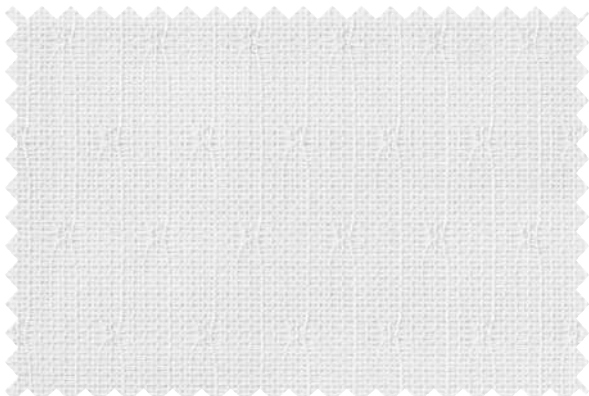

◆PK4586

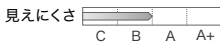

レース機能性

機能性

遮光

UV

遮熱

保温

ベーシックな機能性を備えた、950円/m以下のお求めやすいシリーズです。

ジレット



標準価格(税別) **950**円/m
リビート タテ—cm ヨコ 10cm
組 成 ポリエステル100% **再生糸10%以上使用**

有 効 巾 100cm
寸法変化率 水洗い：タテ 0% ヨコ -1.5%
ドライ：タテ -0.5% ヨコ 0.5%



※縫製時に柄が合わないことがあります。

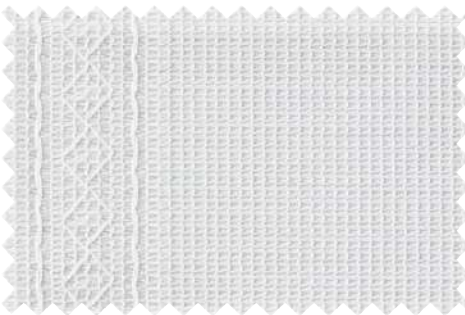

PK4587 見えにくさ C B A A+



PK4587 10cm

ネープルズ 防汚(SR)

標準価格(税別) **950**円/m
有 効 巾 100cm

リビート タテ—cm ヨコ—cm
組 成 ポリエステル100% **再生糸10%以上使用**
寸法変化率 水洗い：タテ -0.5% ヨコ -0.5%
ドライ：タテ 0% ヨコ 0%



※商品名に使用している地名は原産国には関係ありません。



PK4588 見えにくさ C B A A+

マリエッタ

標準価格(税別) **900**円/m
有 効 巾 100cm

リビート タテ—cm ヨコ—cm
組 成 ポリエステル100%
寸法変化率 水洗い：タテ -0.5% ヨコ -2.0%
ドライ：タテ 0% ヨコ 0%



※商品名に使用している地名は原産国には関係ありません。

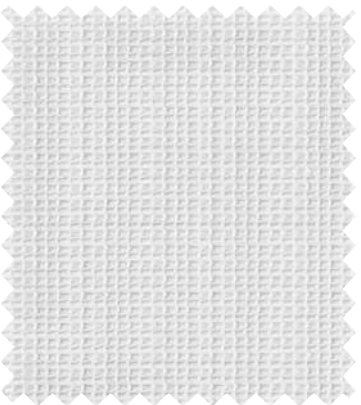

PK4589 見えにくさ C B A A+

グリーンビル エコ / 防汚(SR)

標準価格(税別) **750**円/m
有 効 巾 100cm

リビート タテ—cm ヨコ—cm
組 成 ポリエステル100% **再生糸50%以上使用**
寸法変化率 水洗い：タテ -1.0% ヨコ -1.5%
ドライ：タテ -0.5% ヨコ -1.0%



※商品名に使用している地名は原産国には関係ありません。

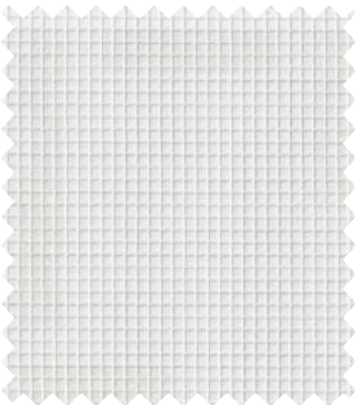

PK4590 見えにくさ C B A A+

レ
ー
ス
機
能
性

機
能
性

- 遮 像
- U V
- 遮 熱
- 保 温

コントラクトカーテン縫製仕様について | ドレープ・レース

カーテン縫製仕様

スタンダードな縫製仕様であるSS仕様のほか、カーテンのプリーツを美しく仕上げるLP仕様やSA仕様が可能です。
 ※LP仕様・SA仕様の対応可否や詳細な縫製仕様は別冊お仕立上り価格表をご参照ください。
 ※見本帳収録商品の標準縫製はSS仕様となります。

	【標準】SS仕様 (プリーツ加工なし)	LP仕様 (ライトプリーツ・形態安定加工)	SA仕様 (パーマネントプリーツ・形状記憶加工)
カーテンを吊った状態のイメージ			
製作可能な吊り元	3つ山ヒダ／2つ山ヒダ／1つ山ヒダ プレーン／ギャザー	3つ山ヒダ／2つ山ヒダ／1つ山ヒダ	3つ山ヒダ／2つ山ヒダ SAウェーブ
特長	オーダーカーテンのスタンダードな縫製仕様で、さまざまな吊り元に対応できます。	縫製仕上り後のカーテンに、裾の広がりを抑えるプリーツ加工を施しています。 プリーツの美しさと価格のバランスが良いオーダーカーテンのニュースタンダード。 ドレープや裾：ウエイトウーリーロック加工のレースなどにおすすめです。 ※耐洗濯性：3回程度	縫製仕上り前のカーテン生地全体に時間をかけてじっくりとプリーツ加工を施しており、ライトプリーツ加工に比べ滑らかで丸みのある仕上がりの特長です。最上級のプリーツ加工で、耐洗濯性にも優れ長期にわたり美しい形状を保ちます。 ※耐洗濯性：10回程度

レース裾仕様

スタンダードなダブル折返しのほか、ヨコ使いレースにおすすめのすっきりとした印象のウエイトウーリーロックをご用意しています。

ダブル折返し(三つ折)
 タテ使い生地の標準仕様



ウエイトウーリーロック
 ヨコ使い生地の標準仕様



対応不可品番

PK4556	PK4557	PK4561
PK4567	PK4585	PK4590

吊り元 (ヒダ倍率)

吊り元のヒダのつまみ方でカーテンの印象は大きく異なります。
オーダーカーテンのスタンダードは3つ山ヒダ (約2倍) ですが、イメージに合わせて吊り元をお選びください。

	3つ山ヒダ 約2倍	2つ山ヒダ 約1.5倍	1つ山ヒダ 約1.5倍
カーテンを吊った状態のイメージ			
特長	オーダーカーテンのスタンダードなヒダ山。たっぷりと生地を使用することで深くゆったりとしたプリーツとなり、高級感のある豪華な仕上りになります。	3つ山ヒダに比べるとヒダ同士の間隔が少し広くなり、プリーツもなだらかな仕上りになります。束ねたときのボリュームが少なく、すっきりと納まります。	ヒダのつまみが1本だけのシンプルな吊り元。ヒダ山とプリーツがつながるため、ヒダ山を取りながらすっきりとした印象を演出するスタイルです。

	ブレーン 約1倍 (フラットカーテン)		
カーテンを吊った状態のイメージ	<div>レールの長さに対して 約1.1倍の場合</div> <div>レールの長さ 200cmの場合 カーテンを伸ばした時 カーテンレールの約1.1倍</div> <div>仕上りサイズ=発注サイズ 巾220cm</div> <p>レールに吊ってカーテンを閉めたとき、フラットな状態に近く、ウェーブがあまり出ないため、柄がはっきり見えます。</p>	<div>レールの長さに対して 約1.3倍の場合</div> <div>レールの長さ 200cmの場合 カーテンを伸ばした時 カーテンレールの約1.3倍</div> <div>仕上りサイズ=発注サイズ 巾260cm</div> <p>レールに吊ってカーテンを閉めたとき、緩やかなウェーブが出ており、柄を見せながらすっきりした印象になります。</p>	<div>レールの長さに対して 約1.5倍の場合</div> <div>レールの長さ 200cmの場合 カーテンを伸ばした時 カーテンレールの約1.5倍</div> <div>仕上りサイズ=発注サイズ 巾300cm</div> <p>レールに吊ってカーテンを閉めたとき、2つ山ヒダ (約1.5倍) と同じようなボリューム感でありながら、吊り元にヒダを取らない仕様です。</p>
特長	ヒダ山を取らないため、生地の自然なウェーブを楽しめます。すっきり見せたい場合やカーテンの柄そのものを楽しみたい場合におすすめです。レールの長さに対してどの程度の仕上りサイズにするかで見え方の印象が変わります。		

コントラクトカーテン縫製仕様について | メディカルカーテン

メディカルカーテン縫製仕様

メディカルカーテン専用の縫製仕様です。吊り元には専用フックとテープを使用する仕様で、下記の3種類からお選びいただけます。
 医療施設などのベッドまわりの間仕切りカーテンとして主に使用されます。

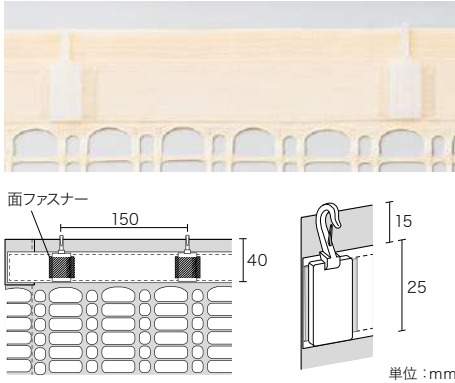
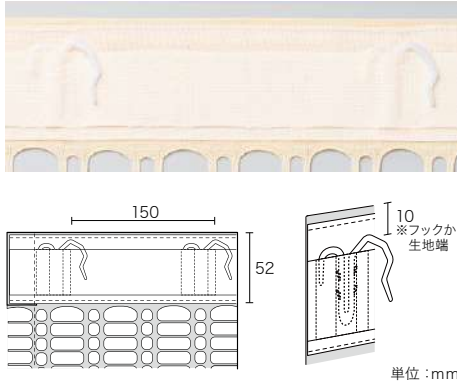
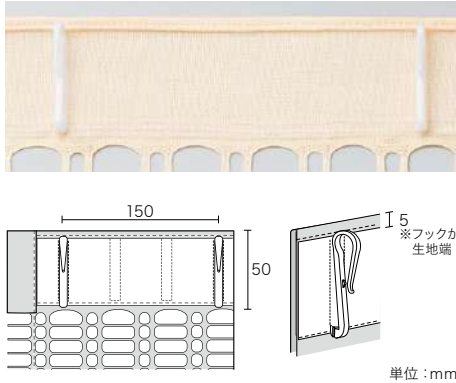
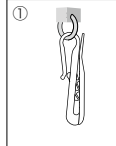
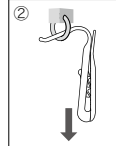
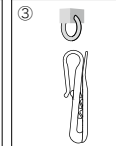
	サンフック	サンポケットフック	プルック®
特長	テープとフックが面ファスナーで付いているため、カーテンレールにフックを取り付けたまま、カーテンだけを取り付け、取り外しすることが可能です。	テープにポケット部分があり、フックの先を収納することが可能なため、フックを取り外さずに洗濯することができます。	カーテンを下方方向に引っ張るだけでカーテンレールから簡単に取り外すことができます。
吊元仕様			
取り付け・取り外し方法	<p>取り付け方法</p> <p>①フックのみをレールランナーに取り付けてください。(フックをカーテン生地先に付けると、メッシュと絡まる恐れがあります。)</p> <p>②テープに付いている面ファスナーとフックを圧着して取り付けてください。</p> <p>取り外し方法</p> <p>レールランナーにフックを残したまま、面ファスナーを外しカーテンを取り外してください。</p>	<p>取り付け方法</p> <p>①テープのポケット部分からフックを引き出してください。フックを出す際は生地をたるませながらひねり出します。</p> <p>②フックをレールランナーに取り付けてください。</p> <p>取り外し方法</p> <p>レールランナーからフックを取り外してください。洗濯の際はフックをテープのポケットの中に納めてください。</p>	<p>取り付け方法</p> <p>フックをレールランナーに取り付けてください。</p> <p>取り外し方法</p> <p>カーテンを下方方向からやさしく引っ張るとフックが開き、レールから簡単に取り外すことができます。</p> <p>①  ②  ③ </p> <p>※1 フックあたり約2.7kgの荷重で外せます。</p> <p>②カーテンを下に引くとフックが開きカーテンが外れます。 ③素材の弾性で元の形に戻ります。</p>

ヒダ倍率

プレーン1倍ヒダのみ。仕上り巾はレールの長さに対して約1.3倍がおすすめです。

裾仕様

メッシュー体型と、メッシュ組合せ型(200cm巾ヨコ使いカーテン) は裾仕様が異なります。

メッシュー体型 PK4001～PK4037	メッシュ組合せ型 PK4046～PK4074
化粧仕上げ仕様 ※丈を短くする場合は右の折返し仕様になります。	ダブル折返し仕様
	

メッシュー体型とメッシュ組合せ型の最大仕上り丈や取付けイメージは P.21 をご確認ください。

コンパクトカーテン縫製仕様について
 |
 シャワーカーテン・コンパクトプリーツ加工

シャワーカーテンハトメ縫製仕様

シャワーカーテン専用の縫製仕様です。吊り元はハトメ仕様になっており、専用のフック(Sカン)を使用しての取り付けとなります。
 ①折返し仕様 ②超音波カット仕様(波型または直線)のいずれかからお選びいただけます。

	①折返し仕様	②超音波カット仕様
特長	左右の耳を折返し縫製した仕様です。	左右の耳を超音波カットで仕上げる仕様です。 カット形状を波型または直線からお選びいただけます。
吊元仕様	<div>  </div> <p>ハトメ S (Sカン付) 50mm 折返し (芯地有)</p> <p>※ハトメ S、S カンはプラスチック製(ホワイト)になります。 ※リングランナーは付属しておりません。</p>	<div>  </div> <p>※画像は波型カット仕様です。</p> <p>ハトメ S (Sカン付) 30mm 折返し (芯地有)</p> <p>※ハトメ S、S カンはプラスチック製(ホワイト)になります。 ※リングランナーは付属しておりません。</p>
耳	25mm ダブル折返し	超音波カット仕上げ(波型／直線)
裾	ヒートカット仕上げ	ヒートカット仕上げ ※超音波カット仕上げの対応も可能です。
納期	通常縫製納期	約 10 日間 ※大口の場合は弊社営業窓口までお問い合わせください。

ヒダ倍率

プレーンヒダのみ。仕上り巾はレールの長さに対して約1.1倍がおすすめです。

コンパクトプリーツ加工 (CP仕様)

形状記憶のプリーツ加工で折り目を付けることによって、カーテンを開けた時の引きだまりをコンパクトにまとめることができます。
 介護時のベッドまわりや車輦などでご利用いただきますと、カーテンが場所をとらず限られたスペースを広く活用できます。

- POINT 1

美しいプリーツを持続

形状記憶加工により耐洗濯性に優れ長期にわたり美しい形状を保ちます。

※耐洗濯性：10回程度
- POINT 2

カーテンのたまりをコンパクトに

まとめた時のヒダたまりの乱れを防ぎ、すっきりコンパクトに見えます。(折返し巾：約7cm)

- 縫製仕様 (詳細は別冊お仕立上り価格表P.87をご参照ください。)
- 生地を山・谷交互に折り曲げてプリーツを形成しますので上部仕様はフラットになりますが、約1.5倍のヒダ倍率となります。
 - 仕上り巾が520cm (片開き) を越える場合、縦方向にジョイントが入りますのでお含みおきください。
 - 価格、縫製納期につきましては、弊社窓口までお問い合わせください。



通常縫製品



コンパクトプリーツ加工品

機能性について | 遮光・UVカット



遮光

一般社団法人 日本インテリア協会 (NIF) の基準適合

ドレープ

ドレープカーテンの光を通しにくい生地（遮光率99.4%以上）に対して遮光マークおよび遮光等級を表示しています。
遮光3級⇒遮光2級⇒遮光1級の順に光を通しにくくなり、さらに遮光1級の中で5段階に細分化しています。

遮光1級



▶ 遮光1級をさらに5段階に分類（NIF法）

人の視覚は非常に敏感で、かすかな光も捉えることができます。遮光1級の中でもどの程度の見え方になるか細分化しています。

遮光1級 (A++)



生地からほとんど光を感じません。

遮光1級 (A+)



生地からわずかに光を感じます。

遮光1級 (A)



生地から光を感じるが、生地の織り組織や色は分かりません。

遮光1級 (B)



生地から光を感じ、生地の織り組織や色も分かります。

遮光1級 (C)



生地全体は薄明るく見えるが、人の表情が識別できない暗さです。

遮光2級



遮光3級



非遮光



※明るさのイメージは目安であり、カーテン品番や縫製スタイル、天候などによって実際の見え方と必ずしも一致するものではありません。
※遮光1級生地でも縫製方法や、レールの取り付け方によって窓枠とカーテンの隙間から光が漏れることがあります。



UVカット

一般社団法人 日本インテリア協会 (NIF) の基準適合

レース

紫外線 (UV-A・UV-B) を70%以上カットするレースに表示しています。

紫外線について

紫外線 (UV) の中でも波長の長い方からUV-A・UV-B・UV-Cと大別されています。その内、UV-AとUV-Bが地表まで到達し、生物などに影響を与えるといわれています。
紫外線に長時間さらされると人間においては皮膚、目、免疫系へ疾患を引き起こす可能性があり、室内においては量や家具などの日焼けや退色の原因になります。

試験方法：紫外線遮蔽性試験 (JIS L 1925)

判定基準：紫外線遮蔽率70%以上



遮像（見えにくさランク）

レース

自社基準により、レース越しに見た室内の見えにくさ（遮像性）を4段階に分類し表示しています。
Class A以上のランクには遮像マークを表示しています。

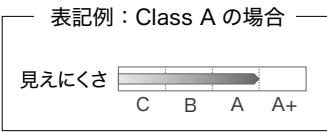

見えやすい

見えにくい

Class C



昼環境において
室内にある物が見える

Class B



昼環境において
室内にある物がぼんやり見える

遮像 Class A



昼環境において
室内にある物がほとんど見えない

遮像 Class A+



昼環境において
Class A 同等の見え方
(夜環境も見えにくい)

※見え方のイメージは、弊社試験基準に基づく目安であり、レース品番や天候、室内照明によって実際の見え方と必ずしも一致するものではありません。



ミラー

レース

光沢糸を生地裏面に使用したレースに表示しています。生地裏面に光沢感をもたせることにより、外光が反射しやすく日中室内を見えにくくする効果があります。

※糸の密度や色によって効果に差があります。より遮像性を重視される場合は遮像ランクをご確認ください。

機能性について | 遮熱・保温



遮熱（ドレープ）

ドレープ

一般ドレープと比較し、遮熱（断熱）効果の高いドレープに表示しています。
日射熱による室内温度の上昇を抑制することで、冷房効率が上がり、相対的省エネ効果があります。

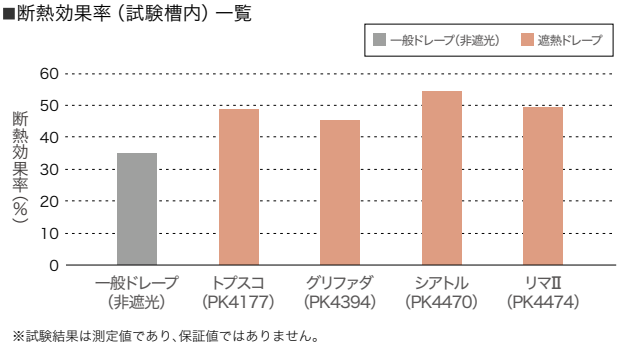
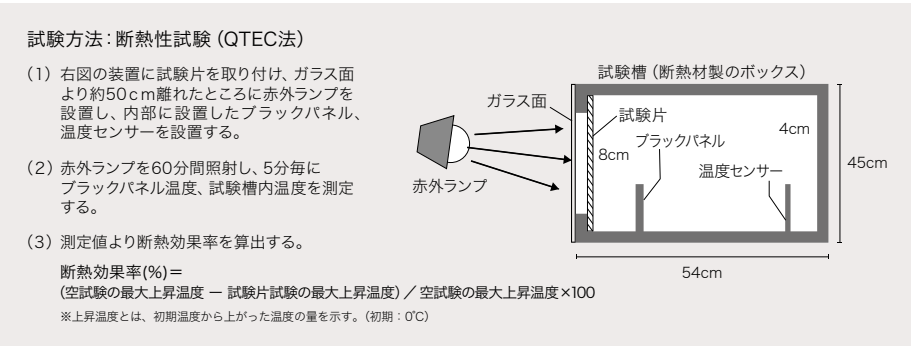

遮熱（レース）

一般社団法人 日本インテリア協会 (NIF) の基準適合

レース

一般レースと比較し、遮熱効果の高いレースに表示しています。
日射熱による室内温度の上昇を抑制することで、冷房効率が上がり、相対的省エネ効果があります。

試験方法：遮熱性試験（JIS L 1951）またはカケンレフランプ試験（インテリア法）※2種併用
試験片条件：遮光率が99.4%未満（採光率0.6%以上）の生地であること
判定基準：遮熱率25%以上（小数点第1位四捨五入）



保温

レース

一般レースと比較し、保温効果の高いレースに表示しています。
室内の熱を逃がしにくく室内温度の低下を抑制することで、暖房効率が上がり、相対的省エネ効果があります。

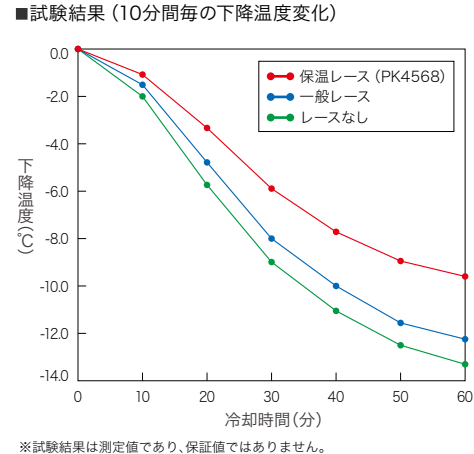
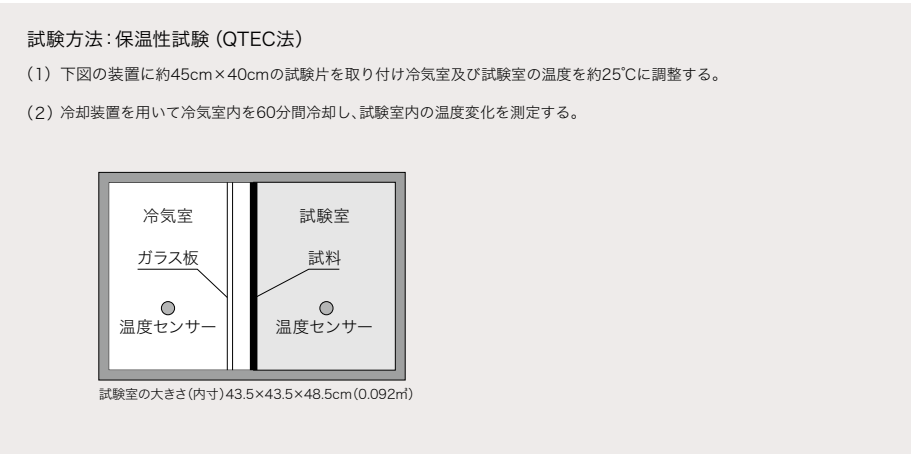

機能性について | 光拡散・高耐久・耐光性



光拡散

レース

一般的なレースと比較し、窓外からの光を拡散させ、室内全体が明るくなるレースに表示しています。
また、光が拡散することで強い日差しがやわらぎ、明るい場所の眩しさも軽減します。

試験方法：照度測定試験（QTEC法）

(1) 試験箱の前面の開口部を覆うように試験片を設置する。

(2) 試験箱の上方から人工太陽照明灯による照射を行い、照度計を用いて試験箱内奥壁面の下図の位置における照度を測定する。

判定基準：
測定点5点の平均照度 (lx) および照度比率より判定

室内の明るさ比較イメージ

一般レースと比較して、暗くなりやすい窓から遠い天井や、奥の壁が明るくなっています。
また明るくなりやすい窓から近い床は明るさがやわらいでいます。



光拡散レース



一般レース

※画像は昼環境を想定した室内の明るさイメージです。レース品番や縫製仕様、天候等によって実際の見え方と必ずしも一致するものではありません。



高耐久

ドレープ

レース

生地表面の耐久性が高く、スナッグ試験にてタテ方向・ヨコ方向どちらも最高等級の5級をクリアしたカーテンに表示しています。
一般的なカーテンと比較し、糸の引きつれやほつれの発生を抑制します。

試験方法：スナッグ試験（JIS L 1058 A法）

(1) 試験生地を円筒状に縫い、スナッグ試験機の回転シリンダに袖を通すように生地を通す。

(2) 回転シリンダの上に釘のようなスパイクがついているゴルフボール大の球体を吊り下げる。

(3) シリンダを回転させ、試験生地の表面をスパイク付きの球体がランダムに飛び跳ねてスナッグを発生させる。

(4) シリンダを100回転させた後、試験生地のスナッグ発生度合いを判定する。

判定基準：タテ方向・ヨコ方向どちらも5級

スナッグ試験後の生地比較

高耐久の生地はスナッグの発生がほぼ見受けられません。



高耐久ドレープ(タフピール)



一般ドレープ



耐光性

ドレープ

レース

長時間日差しを浴びても変色や色あせしにくく耐光性に優れたカーテンに表示しています。

試験方法：耐光堅ろう度試験（JIS L 0842）

判定基準：7級以上

機能性について | 制菌（抗菌）・抗ウイルス



制菌加工

制菌加工

一般社団法人 繊維評価技術協議会の基準適合

メディカル

ドレープ

レース

繊維上の細菌の増殖を抑制するカーテンに表示しています。医療機関や介護施設に向けた商品です。

(一社)繊維評価技術協議会の基準に基づき、制菌性能だけでなく、耐洗濯性や使用する加工剤の安全性についても問題ないことを確認しています。

試験方法：抗菌性試験（JIS L 1902 菌液吸収法）

必須試験菌種：黄色ぶどう球菌・肺炎かん菌・MRSA

判定基準：洗濯前および洗濯5回後の試験生地にて抗菌活性値>標準布の増殖値

△ 注意

- 制菌加工は病気の治療や予防を目的としたものではありません。
- 空気中の細菌を抑制させる効果はありません。
- 特定の細菌を対象としたものであり、全ての細菌への効果を示すものではありません。



抗菌

レース

繊維上の細菌の増殖を抑制するレースに表示しています。

光触媒の作用による抗菌機能については、マーク下に（光触媒）の記載をしています。

通常試験方法：抗菌性試験（JIS L 1902 菌液吸収法）

試験対象菌種：黄色ぶどう球菌・肺炎かん菌のいずれか
※PK4563は黄色ぶどう球菌、肺炎かん菌にて実施しています。

判定基準：洗濯前および洗濯5回後の試験生地にて
抗菌活性値>標準布の増殖値

光触媒タイプ試験方法：光触媒抗菌性試験（JIS R 1702）

試験対象菌種：黄色ぶどう球菌・肺炎かん菌のいずれか
※PK4558は黄色ぶどう球菌にて実施しています。

判定基準：洗濯前および洗濯5回後の試験生地にて
抗菌活性値 \geq 2.0かつ紫外線放射効果 \geq 1.0

△ 注意

- 抗菌製品は病気の治療や予防を目的としたものではありません。
- 空気中の細菌を抑制させる効果はありません。
- 特定の細菌を対象としたものであり、全ての細菌への効果を示すものではありません。



抗ウイルス加工
Excellent effect

抗ウイルス加工

一般社団法人 繊維評価技術協議会の基準適合

メディカル

ドレープ

レース

繊維上の特定のウイルスの数を99.9%減少させるカーテンに表示しています。

(一社)繊維評価技術協議会の基準に基づき、抗ウイルス性能だけでなく、耐洗濯性や使用する加工剤の安全性についても問題ないことを確認しています。

試験方法：繊維製品の抗ウイルス性試験（JIS L 1922：ISO 18184）

標準布および抗ウイルス加工布にそれぞれウイルス液を接種し、25℃で2時間放置する。
試料に接触させたウイルスを洗い出し、洗い出した液を段階希釈しブラック法によりウイルス感染価を測定する。

試験対象ウイルス株：ATCCVR-1679（エンペロープ有）・ATCCVR-782（エンペロープ無）のいずれか
※当見本帳掲載の抗ウイルス加工商品は全てATCCVR-1679（エンペロープ有）にて抗ウイルス性能試験を実施しています。

判定基準：洗濯前および洗濯5回後の試験生地にて抗ウイルス活性値 \geq 3.0

△ 注意

- 抗ウイルス加工は、病気の治療や予防を目的とするものではありません。
- ウイルス数 99.9%減少は JIS L 1922に基づく試験によりウイルス数が1/1000 に減少することを示し、使用時の環境を保証するものではありません。
- 抗ウイルス性能試験は、ウイルス株：ATCCVR-1679(エンペロープ有)を25℃で2時間放置して実施しています。
- 抗ウイルス加工は、ウイルスの働きを抑制するものではありません。
- 製品自体が空気中に漂うウイルスを攻撃し、室内のウイルス量を減少させるものではありません。



抗ウイルス

レース

繊維上の特定のウイルスの数を減少させるレースに表示しています。

試験方法：繊維製品の抗ウイルス性試験（JIS L 1922：ISO 18184準用）

抗ウイルス加工布にウイルス液を接種し、試験ウイルス懸濁液（対照試料）とともに25℃で2時間放置する。
試料に接触させたウイルスを洗い出し、洗い出した液を段階希釈しブラック法によりウイルス感染価を測定する。

試験対象ウイルス株：ATCCVR-1679（エンペロープ有）・ATCCVR-782（エンペロープ無）のいずれか
※当見本帳掲載の抗ウイルス加工商品は全てATCCVR-1679（エンペロープ有）にて抗ウイルス性能試験を実施しています。

判定基準：洗濯前および洗濯5回後の試験生地にて抗ウイルス活性値 \geq 2.0

△ 注意

- 抗ウイルス加工は、病気の治療や予防を目的とするものではありません。
- 抗ウイルス性能試験は、ウイルス株：ATCCVR-1679(エンペロープ有)を25℃で2時間放置して実施しています。
- 抗ウイルス加工は、ウイルスの働きを抑制するものではありません。
- 製品自体が空気中に漂うウイルスを攻撃し、室内のウイルス量を減少させるものではありません。

機能性について | 抗かび・花粉キャッチ



抗かび加工

抗かび加工

一般社団法人 繊維評価技術協議会の基準適合

シャワー

レース

繊維上の特定のかびの発育を抑制するカーテンに表示しています。

(一社)繊維評価技術協議会の基準に基づき、抗かび性能だけでなく、耐洗濯性や使用する加工剤の安全性についても問題ないことを確認しています。

試験方法：繊維製品の抗かび性試験（JIS L 1921 吸収法）

試験対象かび：クロコウジカビ・アオカビ・クロカビ・白黴菌のいずれかの2種

※PK4516～PK4519（シャワーカーテン）はクロコウジカビ、クロカビ、白黴菌にて実施しています。
※PK4559（レース）はクロカビ、アオカビにて実施しています。

判定基準：

カーテン（ドレープ・レース）…洗濯 5回後の試験生地にて抗かび活性値 ≥ 3.0
シャワーカーテン …洗濯10回後の試験生地にて抗かび活性値 ≥ 2.0

△ 注意

- この製品は、病気の治療や予防の効果はありません。
- PK4516～PK4519（シャワーカーテン）の抗かび性試験は、クロコウジカビ、クロカビ、白黴菌で実施しています。
- PK4559（レース）の抗かび性試験は、クロカビ、アオカビで実施しています。
- 抗かび加工は、かびを死滅させるものではありません。
- 抗かび加工品でも高温・多湿の状態で放置すると、かびが発生しやすくなります。

■シャワーカーテンPK4516～PK4519(イーリー) 試験結果

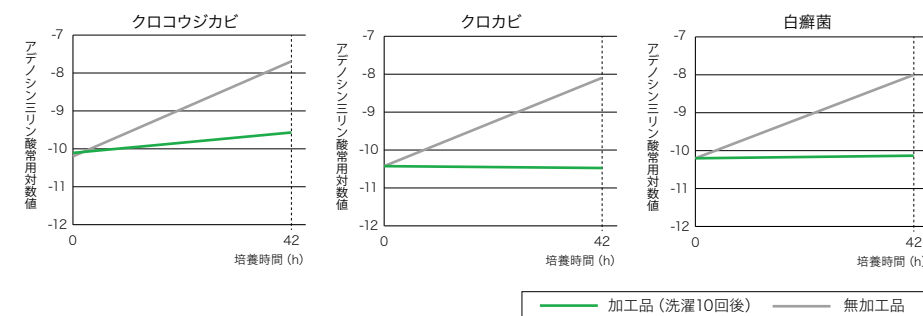

■レースPK4559(カプリ) 試験結果

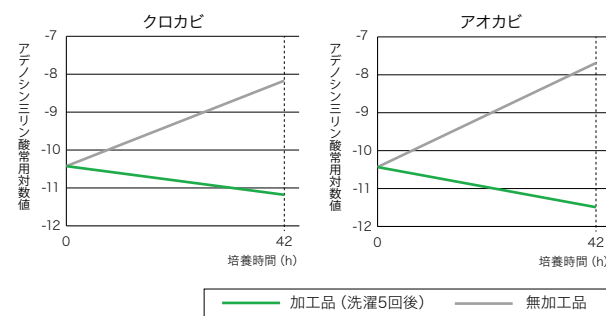

花粉キャッチ

レース

特殊繊維「FCOT®」を使用し、花粉をキャッチしやすく外から花粉が室内へ侵入するのを抑えるレースに表示しています。

繊維の構造そのものがフィルターの役割を果たすので、洗濯を繰り返しても効果は持続します。キャッチした花粉は洗濯にて除去できます。

※特殊繊維「FCOT®」についてはP.152をご確認ください。

試験方法：花粉粒子捕集効率試験（JIS T 9001準用）

花粉代替粒子を物理的に捕集（ろ過）する性能を試験。
試験に用いる花粉代替粒子には、粒径がスギ花粉と同等の約 $30\mu\text{m}$ で、アレルギーの知見が報告されていない天然粒子を用いる。

判定基準：花粉粒子捕集効率 (%) ≥ 50

FCOT®

クリンプ(縮み)の形状がフィルター機能を果たし、花粉をキャッチするポリエステル繊維です。

エフコット®の
イメージ図



普通ポリエステル糸の
イメージ図



INFORMATION

機能性について | 汚れ分解・防汚性 (SR)



汚れ分解

レース

光触媒の作用により、紫外線が当たると繊維に付着した皮脂汚れを分解して汚れを目立ちにくくするレースに表示しています。

■汚れ分解性試験結果

未処理および洗濯5回後の生地、どちらも汚れ滴下直後と比較し、紫外線照射後は汚れが目立ちにくくなっています。

未処理（洗濯前）の生地



紫外線照射前
(滴下直後)

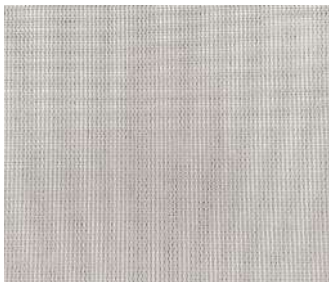

紫外線照射後
(72時間後)

洗濯5回後の生地



紫外線照射前
(滴下直後)



紫外線照射後
(72時間後)

試験方法：光触媒汚れ分解性試験（サンゲツ法）

未処理および洗濯5回後の試験片それぞれに汚染物質0.1mlを滴下し1分間放置する。
放置後、試験片に72時間紫外線を照射し、汚染用グレースケール（JIS L 0805 :2005）にて汚れの見え方を判定する。

試験条件

試料サイズ：10cm×10cm
汚染物質：JIS L 1919 C法-2規定の人工汚染物質
≒皮脂汚れに近い粘性の小さい親油性汚染物質
紫外線放射照度：0.25mW/cm² ≒ 昼間の窓際の紫外線照度
照射時間：72時間

■汚れ分解（光触媒作用）のメカニズム

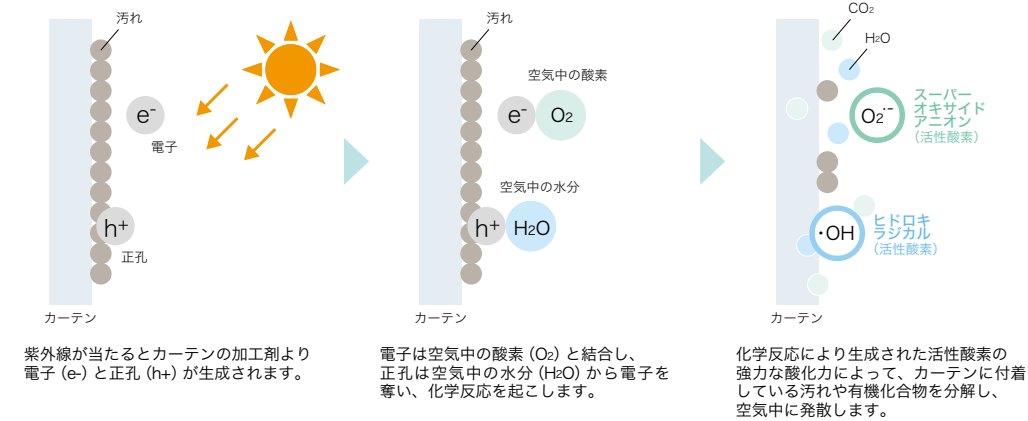

⚠ 注意

- この製品は病気の治療や予防を目的としたものではありません。
- 特定の汚れを対象としたものであり、全ての汚れへの効果を示すものではありません。
- 光触媒は紫外線が当たることにより機能が作用されるため、使用環境や天候等によって効果が現れる時間や度合いに差が生じます。全ての環境において効果が保証されるものではありません。



防汚性 (SR)

メディカル

ドレープ

レース

ソイルリリース (SR)加工を施しており、繊維に付着した水性汚れが洗濯により落ちやすいカーテンに表示しています。

試験方法：防汚性試験 (JIS L 1919 B法)

洗濯条件：JIS L 1930 C4M法 (平干し)

判定基準：付いた汚れの落ちやすさ 4級以上

機能性について | 消臭・制電・はっ水



消臭Ⅱ
光触媒タイプ

ドレープ

光触媒による消臭剤加工を施したカーテンに表示しています。
光触媒の作用により、紫外線が当たると酸化還元反応を起こし、活性酸素を生成します。この活性酸素によって生地に付着した悪臭成分を分解します。
日当たりの良い窓辺におすすめです。



消臭Ⅲ
光触媒＋化学吸着タイプ

メディカル

ドレープ

光触媒と化学吸着による消臭剤加工を施したカーテンに表示しています。
化学吸着による消臭機能は、消臭剤に含まれる成分と悪臭成分がイオン結合することにより効果を発揮します。光が当たらない環境でも消臭機能を発揮するため、外光が当たりづらい窓辺や間仕切りにもおすすめです。

消臭効果について

消臭Ⅱ・消臭Ⅲどちらも排泄臭・加齢臭・生ゴミ臭に含まれる臭気成分に対して効果が確認されています。

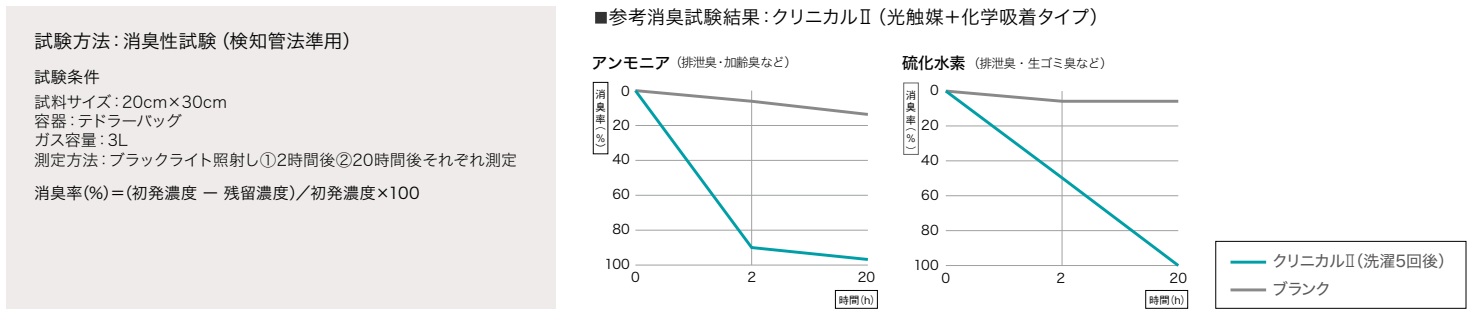

制電
一般社団法人 日本インテリア協会(NIF)の基準適合

メディカル

ドレープ

カーテンに織り込まれている導電糸の働きにより、手で触れる際などの不快な静電気の発生を抑制するカーテンに表示しています。
また静電気の発生を抑えることで、ほこりの付着防止に効果的です。

織物（該当商品：メッシュ組合せ型カーテン、ドレープ） 試験方法：帯電性試験方法（JIS L 1094 5.2摩擦帯電圧測定法） 試験条件：湿度20±2℃、相対湿度40±2%RH 判定基準：3,000V以下	編物（該当商品：メッシュー体型カーテン） 試験方法：帯電性試験方法（JIS L 1094 5.3摩擦帯電電荷量測定法） 試験条件：湿度20±2℃、相対湿度40±2%RH 判定基準：7μC/m ² 以下
---	--



はっ水
一般社団法人 日本インテリア協会(NIF)の基準適合

シャワー

水をはじきやすくするはっ水加工を施したシャワーカーテンに表示しています。
当見本帳掲載のシャワーカーテンは全点、はっ水機能の基準をクリアしています。

試験方法：スプレー試験（JIS L 1092） 洗濯条件：JIS L 1930 C4M法（吊干し） 判定基準：湿潤状態が初期3級以上かつ、洗濯5回後2級以上
--

機能性について | 遮音・吸音



遮音

ドレープ

中高音域の音に対し、一般ドレープと比較して高い遮音効果があるドレープに表示しています。
室外から入る音をやわらげ、室内の音が外に漏れづらくなる効果が期待できます。（音を完全に遮音するものではありません。）

試験方法：音響インテンシティ透過損失試験（残響室－無響室法）

無響室と残響室の接合部の開口部に試料を取り付け、音が試料を透過するときの透過損失を測定する。

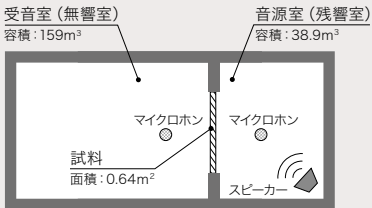

透過損失：

音が生地を通過した時に、その音の強さ（ボリューム）がどのくらい減退したかを表す指標です。
数値（dB）が大きいほど遮音性能が高いことを意味します。

周波数：

周波数が高いほど音が高く聞こえ、周波数が低いほど低く聞こえます。

音の周波数参考値

ピアノの中心音（鍵盤中心のド）…約 262Hz

ピアノの最高音（鍵盤右端のド）…約 4186Hz

■試験結果

遮音性は周波数（＝音の高さ）によって効果が異なり、周波数が高くなるほど遮音効果が高くなります。

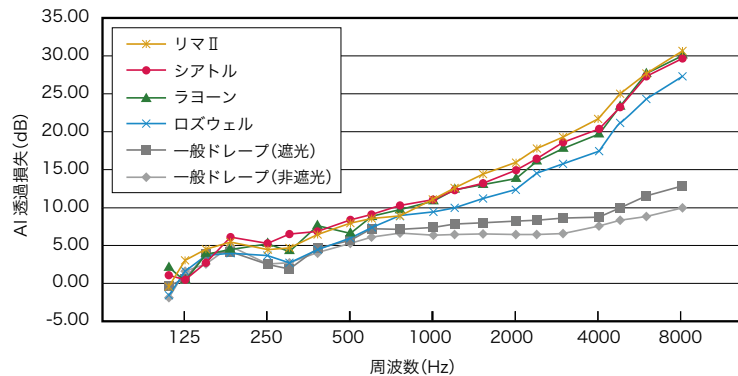

※音の周波数によって効果が異なります。※試験結果は測定値であり、保証値ではありません。



吸音

ドレープ

吸音率が高く室内の不快な反響音を軽減するドレープに表示しています。室内の音が外に漏れづらくなる効果も期待できます。

試験方法：残響室法吸音率試験（JIS A 1409）

残響室内において試験体（吸音材）有無それぞれの残響時間を測定、有無による残響時間の変化から試験体の吸音率を算出する。

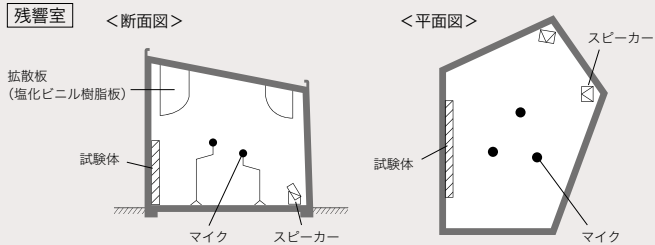

吸音率：

0～1 で表され、1 は完全吸音＝音の反射が全く無いことを表します。

周波数：

周波数が高いほど音が高く聞こえ、周波数が低いほど低く聞こえます。

音の周波数参考値

ピアノの中心音（鍵盤中心のド）…約 262Hz

ピアノの最高音（鍵盤右端のド）…約 4186Hz

■試験結果

一般ドレープと比較し、高い吸音率があります。またヒダ倍率を増やすことによって吸音率がより高まります。

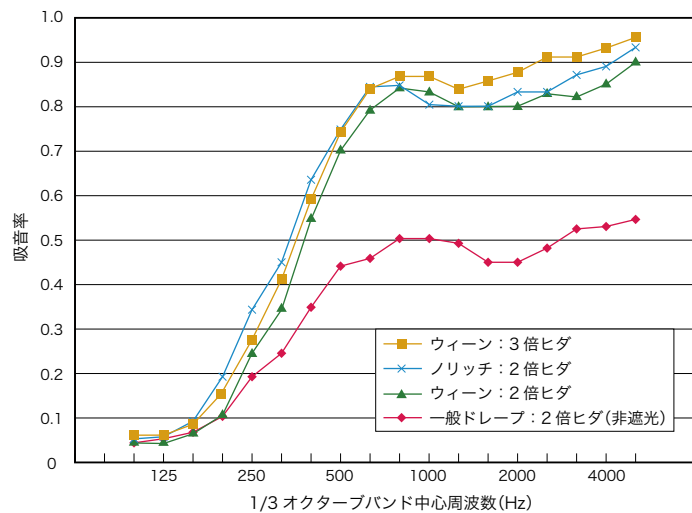

※音の周波数によって効果が異なります。※試験結果は測定値であり、保証値ではありません。

機能性について | ウォッシュャブル・グリーン購入法適応商品・エコマーク・F^{IE}☆☆☆☆



ウォッシュャブル

一般社団法人 日本インテリア協会(NIF)の基準適合 家庭用洗濯機での洗濯が可能です。

メディカル ドレープ シャワー レース

耐 洗 濯 性 試験方法:JIS L 1930 C4M法 吊干し 繰り返し洗濯3回後の変化
基 準 値 : 寸法変化率タテ±1%以内・ヨコ±2%以内 外観が良好であること
洗 濯 堅 牢 度 試験方法:JIS L 0844 A-2号
基 準 値 : 変退色4級以上 汚染4級以上

カーテンの寸法変化率 測定方法について

ドレープ、レース全規格について、水洗い洗濯、ドライクリーニング時の寸法変化の試験を実施し、表示しています。各頁表記の+は伸び、-は縮みを表します。

寸法変化率(%)=
$$\frac{\ell_1-\ell_0}{\ell_0} \times 100$$
$$\ell_0: \text{洗濯前}$$
$$\ell_1: \text{洗濯後}$$

尚、各数値結果については上記条件下に基づくもので、製造ロット、製品の使用条件等によって変わることがあります。また、数値結果は保証値ではありませんのでご理解をお願いします。

水洗いの場合



ドライの場合

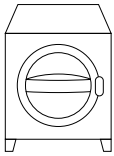

洗 剤 : 合成洗剤(弱アルカリ性)
洗濯方法 : 家庭用洗濯機で約40℃のぬるま湯で洗濯します。
洗濯を3回繰り返し吊干し乾燥した後、寸法変化を測定します。

溶 剤 : 石油系溶剤
クリーニング方法 :
約30℃の溶剤でクリーニング、乾燥、冷却を3回繰り返した後、寸法変化を測定します。

※ドライはウォッシュャブルマーク対象外のため、水洗いに準じた耐クリーニング性基準を適用しております。

洗濯表示の説明 日本産業規格に基づいた各々の表示とその説明です。 ※下表は「JIS L 0001の洗濯表示記号」(2024.8月改訂)における、サンゲツカーテン該当分を抜粋したものです。

洗濯処理		液温は、40℃を限度とし、洗濯機で弱い洗濯ができる。		液温は、40℃を限度とし、手洗いができる。	ウエットクリーニング		ウエットクリーニング禁止。
		液温は、30℃を限度とし、洗濯機で弱い洗濯ができる。		家庭での洗濯禁止。	ドライクリーニング		パークロエチレン又はジプトキシメタン若しくは石油系溶剤又はデカメチルペンタシクロシロキサンによる弱いドライクリーニングができる。
漂白処理		塩素系及び酸素系の漂白剤を使用して漂白ができる。		塩素系及び酸素系漂白剤の使用禁止。			石油系溶剤又はデカメチルペンタシクロシロキサンによる弱いドライクリーニングができる。
アイロン仕上げ		底面温度210℃を限度として、アイロン仕上げができる。		底面温度120℃を限度として、スチーム無しでアイロン仕上げができる。	タンブル乾燥		ドライクリーニング禁止。
		底面温度160℃を限度として、アイロン仕上げができる。		アイロン仕上げ禁止。			タンブル乾燥禁止。
自然乾燥		日陰のつり干しがよい。	付記用語		洗濯用ネット使用／あて布使用		



グリーン購入法適応商品

グリーン購入法「特定調達品目16-1 カーテン等」の基準適合

メディカル ドレープ レース

2018年2月より施行されましたグリーン購入法^{※1}により、国や独立行政法人等の各機関が、物品等を調達する際には、従来の価格や品質に加え、環境保全の観点より環境負荷の低減が可能かどうかを考慮した物品購入の推進が義務づけられました。地方公共団体、事業者、国民等についても環境物品等の調達の推進に努めることを推奨されています。 ※1 正式名称「国等による環境物品等の調達の推進等に関する法律」

環境物品等の調達の推進に関する基本方針 16.インテリア・寝装寝具 16-1 カーテン等

品目及び判断の基準等	【判断の基準】
カーテン 布製ブラインド	<p>●使用される繊維(天然繊維及び化学繊維)のうち、ポリエステル繊維又は植物を原料とする合成繊維を使用した製品については、次のいずれかの要件を満たすこと。</p> <p>①再生PET樹脂から得られるポリエステル繊維が、繊維部分全体重量比で25%以上使用されていること。ただし、繊維部分全体重量に占めるポリエステル繊維重量が50%未満の場合は、再生PET樹脂から得られるポリエステル繊維が、繊維部分全体重量比で10%以上、かつ、ポリエステル繊維重量比で50%以上使用されていること。</p> <p>②再生PET樹脂から得られるポリエステル繊維が、繊維部分全体重量比で10%以上使用されていること、かつ、製品使用後に回収及び再使用又は再生利用のためのシステムがあること。</p> <p>③再生PET樹脂のうち、故繊維から得られるポリエステル繊維が、繊維部分全体重量比で10%以上使用されていること。</p> <p>④植物を原料とする合成繊維であって環境負荷低減効果が確認されたものが、繊維部分全体重量比で25%以上使用されていること、かつ、バイオベース合成ポリマー含有率が10%以上であること。</p> <p>⑤植物を原料とする合成繊維であって環境負荷低減効果が確認されたものが、繊維部分全体重量比で10%以上使用されていること、かつ、バイオベース合成ポリマー含有率が4%以上であること。</p> <p>さらに、製品使用後に回収及び再使用又は再生利用のためのシステムがあること。</p> <p>【配慮事項】</p> <p>①臭素系防炎剤の使用が可能な限り削減されていること。 ③製品に使用される繊維には、可能な限り未利用繊維又は反毛繊維が使用されていること。</p> <p>②製品使用後に回収及び再使用又は再生利用のためのシステムがあること。 ④製品の包装又は梱包は、可能な限り簡易であって、再生利用の容易さ及び廃棄時の負荷低減に配慮されていること。</p>



エコマーク

公益財団法人 日本環境協会の基準適合

ドレープ レース



F^{IE}☆☆☆☆

当見本帳では「再生PET繊維50%以上」の商品に対してエコマークの認定を取得しています。

インテリアファブリックス性能評価協議会によって設けられた自主基準の統一マークで、ホルムアルデヒド放散速度に応じて3つの等級(F^{IE}☆☆☆☆、F^{IE}☆☆☆、F^{IE}☆☆)に区別されています。

機能性について | 防災



防災

一般社団法人 日本インテリア協会(NIF)の基準適合

全点对応

消防法施行規則に基づく防災性能試験に合格し、防災性能を有することを示すマークです。当見本帳掲載商品は全点防災対応です。

防災性能・防災物品ラベルについて

防災物品ラベルは洗濯によってその性能がどのように変化するかを基準に6種類に分けられます。

防災商品は決められた試験方法により防災性能を有することを確認されたものであり、燃えないものではありません。火気には絶対に近づけないでください。

防災物品の種類	1. カーテン 暗幕					
	水洗い洗濯及び ドライクリーニングについて 基準に適合するもの	水洗い洗濯について 基準に適合するもの	ドライクリーニングについて 基準に適合するもの	洗濯後は再防災処理 の必要があるもの	洗濯後再防災処理したもの	
物品ラベルの様式	<div>消防庁登録者番号</div> <div>防 災</div> <div>登録確認機関名 公益財団法人 日本防災協会</div>	<div>消防庁登録者番号</div> <div>防 災</div> <div>登録確認機関名 公益財団法人 日本防災協会</div> <div>水洗い・ドライクリーニング両方に適合は要防災処理</div>	<div>消防庁登録者番号</div> <div>防 災</div> <div>登録確認機関名 公益財団法人 日本防災協会</div> <div>ドライクリーニング時、水洗いを行った場合は要防災処理</div>	<div>消防庁登録者番号</div> <div>防 災</div> <div>登録確認機関名 公益財団法人 日本防災協会</div> <div>洗濯した場合は要防災処理</div>	<div>消防庁登録者番号</div> <div>防 災</div> <div>登録確認機関名 公益財団法人 日本防災協会</div> <div>洗濯した場合は要防災処理</div> <div>処理 年 月</div>	<div>消防庁登録者番号</div> <div>防 災</div> <div>登録確認機関名 公益財団法人 日本防災協会</div> <div>洗濯した場合は要防災処理</div> <div>[PET100%] 処理 年 月</div>
	(イ)縫付	(ロ)縫付	(ハ)縫付	(ニ)ちょう付	(ホ)ちょう付	

※防災物品ラベルは、「防災表示認定業者」の資格を消防署へ申請し認定を受けた防災表示認定業者でなければ取り扱うことはできません。認定を受けると申請によって防災物品ラベルの交付を受けることができます。
※防災品については、その対象物品ごとに、防災物品ラベルを縫い付け、ちょう付けなどで見やすい箇所に取り付けることになっています。

防災規制の対象となる防火対象物

- 1 消防法第8条の3第1項で指定された防火対象物 高層建築物（高さ31mを超える建築物）、地下街
- 2 消防法施行令第4条の3第1項で指定された防火対象物（消防法施行令別表 第1より）

2025 年 6 月現在

(1) イ 劇場、映画館、演芸場又は観覧場 ロ 公会堂又は集会場	(6) 分が避難が困難な状態を示すものとして総務省令で定める区分に該当する者（以下「避難が困難な障害者等」という。）を主として入所させるものに限る。）又は同法第5条第8項に規定する短期入所若しくは同条第15項に規定する共同生活援助を行う施設（避難が困難な障害者等を主として入所させるものに限る。ハ（5）において「短期入所等施設」という。） ハ 次に掲げる防火対象物 (1)老人デイサービスセンター、軽費老人ホーム(ロ(1)に掲げるものを除く。)、老人福祉センター、老人介護支援センター、有料老人ホーム(ロ(1)に掲げるものを除く。)、老人福祉法第5条の2第3項に規定する老人デイサービス事業を行う施設、同条第5項に規定する小規模多機能型居宅介護事業を行う施設(ロ(1)に掲げるものを除く。) (2)更生施設 (3)助産施設、保育所、幼保連携型認定こども園、児童養護施設、児童自立支援施設、児童家庭支援センター、児童福祉法(昭和22年法律第164号)第6条の3第7項に規定する一時預かり事業又は同条第9項に規定する家庭的保育事業を行う施設その他これらに類するものとして総務省令で定めるもの (4)児童発達支援センター、情緒障害児短期治療施設又は児童福祉法第6条の2の2第2項に規定する児童発達支援若しくは同条第4項に規定する放課後等デイサービスを行う施設(児童発達支援センターを除く。) (5)身体障害者福祉センター、障害者支援施設(ロ(5)に掲げるものを除く。)、地域活動支援センター、福祉ホーム又は障害者の日常生活及び社会生活を総合的に支援するための法律第5条第7項に規定する生活介護、同条第8項に規定する短期入所、同条第12項に規定する自立訓練、同条第13項に規定する就労移行支援、同条第14項に規定する就労継続支援若しくは同条第15項に規定する共同生活援助を行う施設(短期入所等施設を除く。) ニ 幼稚園又は特別支援学校
(2) イ キャバレー、カフェー、ナイトクラブその他これらに類するもの ロ 遊技場又はダンスホール ハ 風俗営業等の規制及び業務の適正化等に関する法律（昭和23年法律第122号）第2条第5項に規定する性風俗関連特殊営業を営む店舗(ニ並びに(1)項イ、(4)項、(5)項イ及び(9)項イに掲げる防火対象物の用途に供されているものを除く。) ニ カラオケボックスその他遊興のための設備又は物品を個室（これに類する施設を含む。）において客に利用させる役務を提供する業務を営む店舗で総務省令で定めるもの	
(3) イ 待合、料理店その他これらに類するもの ロ 飲食店	
(4) 百貨店、マーケットその他の物品販売業を営む店舗又は展示場	
(5) イ 旅館、ホテル、宿泊所その他これらに類するもの	
(6) イ 病院、診療所又は助産所 ロ 次に掲げる防火対象物 (1)老人短期入所施設、養護老人ホーム、特別養護老人ホーム、軽費老人ホーム(介護保険法(平成9年法律第123号)第7条第1項に規定する要介護状態区分が避難が困難な状態を示すものとして総務省令で定める区分に該当する者(以下「避難が困難な要介護者」という。))を主として入居させるものに限る。)、有料老人ホーム(避難が困難な要介護者を主として入居させるものに限る。)、介護老人保健施設、老人福祉法(昭和38年法律第133号)第5条の2第4項に規定する老人短期入所事業を行う施設、同条第5項に規定する小規模多機能型居宅介護事業を行う施設(避難が困難な要介護者を主として宿泊させるものに限る。)、同条第6項に規定する認知症対応型老人共同生活援助事業を行う施設その他これらに類するものとして総務省令で定めるもの (2)救護施設 (3)乳児院 (4)障害児入所施設 (5)障害者支援施設(障害者の日常生活及び社会生活を総合的に支援するための法律(平成17年法律第123号)第4条第1項に規定する障害者又は同条第2項に規定する障害児であって、同条第4項に規定する障害支援区	(9) イ 公衆浴場のうち、蒸気浴場、熱気浴場その他これらに類するもの
	(12) ロ 映画スタジオ又はテレビスタジオ
	(16) 複合用途防火対象物で、(1)項から(4)項まで、(5)項イ、(6)項、(9)項イ又は(12)項(ロ)に掲げる防火対象物の用途に供されている部分
	(16の3) 建築物の地階((16)項の2に掲げるものの各階を除く。)で連続して地下道に面して設けられたものと当該地下道とを合わせたもの((1)項から(4)項まで、(5)項イ、(6)項又は(9)項イに掲げる防火対象物の用途に供される部分が存するものに限る。)

※詳しくは、消防法施行令別表第1をご参照ください。

機能性繊維について

涼しや 涼しやSE 涼しやNEO

人体に影響のない特殊な金属酸化物を封入したポリエステル繊維です。
金属酸化物により、太陽の熱を反射し遮熱効果があります。また繊維間の隙間が少ないハイマルチ構造により、遮熱効果をさらに高めています。
「涼しやSE®」は万一の時も燃えにくい難燃性をプラス、「涼しやNEO®」はより細い繊維を撚り合わせ、遮熱効果をより一層向上させた繊維です。

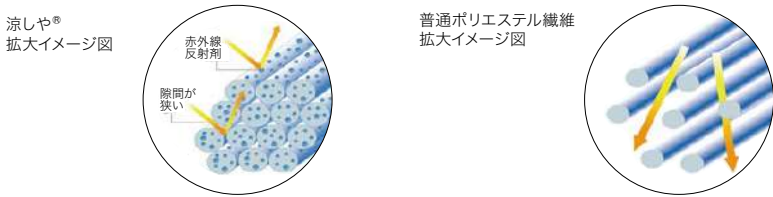

WAVERON® WAVERON+

特異な断面形状(四つ山扁平断面)により光を乱反射させ、透過光を屈折させやすいポリエステル繊維です。遮像性や光拡散性を高める効果があります。
「ウェーブロン®+」は紫外線吸収剤を繊維に封入し、上記の機能のほか紫外線遮蔽性を向上させた繊維です。



FCOT®

クリンプ(縮み)の形状がフィルター機能を果たし、花粉をキャッチするポリエステル繊維です。



NanoRed®

紡糸時に遠赤外線ナノ粒子を練り込み、蓄熱保温機能を有するポリエステル繊維です。

納品実績

医療・福祉施設をはじめ公共施設、宿泊施設などさまざまなシーンにご採用いただいている実績の中から事例の一部をご紹介します。

医療施設



- 物件名 | 社会医療法人 畿内会 岡波総合病院
- 設計 | 株式会社 内藤建築事務所
- 所在地 | 三重県 伊賀市
- 品番 | メディカルカーテン：PK4006(P.11) ドレープ：PK4410(P.90) レース：PK4562(P.127)

福祉施設



- 物件名 | チャーム栗東
- 事業主 | 株式会社チャーム・ケア・コーポレーション
- 設計 | 大和ハウス工業株式会社
- 内装・FFEデザイン | 株式会社サンゲツ
- 所在地 | 滋賀県 栗東市
- 品番 | ドレープ：PK4418(P.92) レース：PK4582(P.134)

その他事例はこちら
▶**納品実績検索**

カーテンのほか、壁紙・床材・椅子生地などの
商材別や建物種別で検索が可能です。



サンゲツカーテン・エコプロジェクトについて



ご不要になりました弊社のカーテンを回収いたします。
サンゲツでは、お客さまの手元にお届けする全てのカーテンに右記のようなタグラベルを付けています。
このタグラベルが付いているカーテンについては弊社が責任を持って回収し、
「自然環境の保護」の観点から、なるべくゴミを増やさない処理を行います。

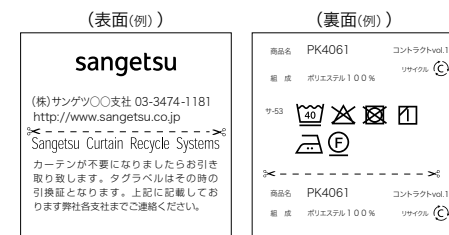

回収の手順

- ①弊社カーテンに、「サンゲツカーテン・リサイクルシステム」のタグラベルが付いていることをご確認ください。
- ②弊社ホームページより、エコプロジェクトへお申し込みください。(お電話の場合は、タグラベルに記載している電話番号へご連絡ください。)
- ③お客さま宛に送付した送り状を貼り付けて、ご発送ください。

縫製カーテン(メカニックレールが付いていないもの)の場合
フック・ウエイト(ウエイトテープ等の金属部分)については、お住まいの地域の処理方法に基づき、別途廃棄いただきますようお願いいたします。

シェード類(メカニックレールが付いているもの)の場合
カーテン生地をメカニックレールから取り外します。チェーン・ウエイト・レール・ブラケット・バー等の金属部品につきましては、お住まいの地域の処理方法に基づき、別途廃棄いただきますようお願いいたします。

- ④弊社に届いたカーテンは、責任を持ってリサイクルいたします。

サンゲツカーテン・リサイクルシステム
**Sangetsu Curtain
Recycle Systems**



回収のご注意

- 「サンゲツカーテン・リサイクルシステム」のタグラベルのないカーテンについては受取りいたしかねます。2000年10月以降にご注文をいただいた弊社カーテンは、全てこのラベルを縫い付けてお届けしています。
- メカニックレール等の金属部品の廃棄方法は、地方自治体により取り扱いが異なる場合がありますので、お住まいの地域の処理方法に基づき、別途廃棄いただきますようお願いいたします。

回収したカーテンの再利用について

回収させていただいたカーテンのリサイクル活用は、そのカーテンの素材や加工、状態の違いによって方法が異なります。現在のリサイクル活用方法は下記の2通りに分けられますが、弊社では「ケミカルリサイクル」による活用を第一に考えています。
※リサイクル活用法については、技術革新その他の理由で変更になる場合があります。

リサイクル方法



回収したカーテンを再資源化します。



回収したカーテンを固形燃料化して熱エネルギーにします。

マテリアルリサイクルの取り組み事例



TUTTI × sangetsu

「TUTTI®」とのコラボレーションで、使用済みのカーテンをリサイクル

「TUTTI (トゥッティ)」とは、ポリエステル繊維を主体に人工ゼオライトなどを特殊配合した“繊維でできた土”です。
サンゲツはスタイレム瀧定大阪株式会社と協働し「サンゲツカーテン・エコプロジェクト」により回収されたポリエステル製のカーテン生地を原材料の約20%に使用したサンゲツオリジナル版「TUTTI」の製作に取り組んでいます。

TUTTI × sangetsu のできるまで



※「TUTTI」はスタイレム瀧定大阪株式会社の登録商標です。

見本帳の見方

施工例写真

施工例写真については実際使用可能な状態を考慮していますが、撮影の関係上、一部架空の部分を含む場合があります。

商品名

ご注文の際は、品番をご指定ください。

標準価格・価格ランク

表示価格には消費税等は含まれておりません。
価格ランクはドレープ～遮光ドレープカテゴリに表示しています。

有効巾

使用可能な生地巾を示します。

リピート

柄のリピートの大きさをタテ、ヨコで表しています。

組成

生地全体における使用繊維素材のパーセンテージを示します。混用率の高いものから表示しています。再生糸(またはバイオPET)を使用した繊維については、再生糸の混用率を表示し、グリーン購入法適応商品であることをわかりやすく記載しています。

留意事項

商品の特性や注意点を記載しています。
ご購入の際は必ずご確認ください。

見本帳について

- 掲載商品の価格および仕様は、当見本帳発行時(2025年9月)のものです。経済変動、品質の改善により、価格および仕様の変更をさせていただく場合があります。また、やむを得ない理由により、見本帳有効期間中に掲載商品の販売を停止させていただく場合があります。ご注文の際は、販売店あるいは弊社営業窓口にご確認いただきますようお願い申し上げます。
- 現品見本や見本帳写真と商品が若干異なる場合がありますのでご了承ください。
- 当見本帳に記載されている各種試験データは測定値であり、保証値ではありませんのでご了承ください。
- 当見本帳に掲載している商品および写真等を許可なく複製、転載することを固くお断りいたします。
- 表示価格は標準材料価格であり、消費税は含まれておりません。

寸法変化率

各洗濯方法での洗濯前後の寸法変化率を示します。+は伸び、-は縮みを表します。試験方法の詳細はP.150をご参照ください。

取扱表示

洗濯表示により洗濯時の注意事項を示しています。
各洗濯表示詳細はP.150をご参照ください。

見本帳掲載商品について

- 商品の組成は標準数値であり、若干のばらつきはご容赦ください。
- 表示リピートは標準寸法であり、商品の特性上1%前後の差異を生じる場合があります。
- 輸入品はサイズ・仕様が表示と若干異なる場合があります。
- ドライクリーニングは専門店にご依頼ください。
- スタイルカーテンは窓のサイズによって見本帳写真とは形が若干異なる場合がありますのでお含みおください。
- 見本帳写真の縫製仕様をご希望の場合、ヒダ倍率の調整やスタイル仕様の違いなどで掲載のお仕立上り価格表とは価格の異なる場合がありますのでご確認ください。
- 記載しております再生糸の使用比率(%)は、組織の理論上目付計算によるものであり、実測値ではありません。従って織物の特性上、若干の比率の相違が生じる場合がありますのでお含みおください。
- アクセサリ、レール等の掲載商品は室内インテリア装飾用に規格していますので他の用途へのご使用はご遠慮ください。
- アクセサリの原産国については弊社営業窓口にご確認ください。
- 操作コードやポールチェーン、又はタッセル等を体に巻きつけたり、引っ掛けようなどとはしないでください。
- 見本帳に掲載しているコントラクトカーテン見本帳生地以外の品番については、有効期限がそれぞれ異なります。ご注文の際は販売店あるいは弊社営業窓口にご確認ください。

生地説明

生地の特性などを掲載しています。

遮光性・遮像性

遮光等級や遮像性について表示しています。さらに遮光1級については、NIF法に基づきA++、A+、A、B、Cの5段階に分類し、遮像性については、見えにくいものからA+、A、B、Cの4段階に分類し表示しています。

カテゴリ

メディカルカーテン・ドレープ・遮光ドレープ・裏地・舞台幕・シャワーカーテン・レース・INFORMATIONの各カテゴリに分類しています。

価格ランク

ドレープ～遮光ドレープカテゴリのページ端に、m²価格別のランクを表示しています。

A	～1,950円/m ²
B	2,000円/m ²
C	2,400円/m ²
D	2,900円/m ²
E	3,400円/m ²
F	3,450円/m ² ～

機能性

レースカテゴリの「遮像」「UV」「遮熱」「保温」の機能性がある商品掲載ページ端に表示しています。

- 遮像
- UV
- 遮熱
- 保温

人気の星柄を暗幕生地にプリント。



PK4467

遮光2級



PK4468

遮光2級



*PK4469

遮光3級



ドレープ：PK4467 レース：PK4552(P.121) 壁紙：TH34789(2025-2028 FAITH)

エビナル

標準価格(税別)	3,400円/m ² [5,100円/m ²]	有効巾	150cm
リピート	タテ 31.5cm ヨコ 25cm	寸法変化率	全洗い・タテ 0% ヨコ 0% 機 ポリエステル100% ドライ・タテ -1.0% ヨコ 0%
※12ヶ月以内(多量洗濯加工)をおすすめします。 ※縫製時に柄が合わないことがあります。 ※商品名に使用している地名は意匠画には関係ありません。			

パターン写真

柄物については全体のリピートを把握しやすいよう、平面で撮影した柄写真を掲載しています。

機能性・物性マーク

当該カーテンの持つ機能性や物性マークを示します。各マークの内容についてはP.141～P.152をご参照ください。

見本帳の廃棄に関するお願い

平成9年12月から「廃棄物の処理および清掃に関する法律(廃棄物処理法)」が改正されましたので、不要となった見本帳につきましても産業廃棄物としての取扱いが必要となりました。従いまして、しかるべき資格を有する産業廃棄物処理業者に直接廃棄を委託していただきますようお願い申し上げます。
当業界では、従来同様廃棄物の適切な処理を更に推進していく所存です。貴社のご理解とご協力をお願い申し上げます。
(一社)日本インテリア協会
(株)サンゲツ



エコ活動にご協力をお願いいたします。
ご利用後のカタログの再使用をお願いいたします。

レース機能性	
見えにくさランクA以上	遮像
UVカット70%以上	UV
遮熱率25%以上	遮熱
保温効果率20%以上	保温

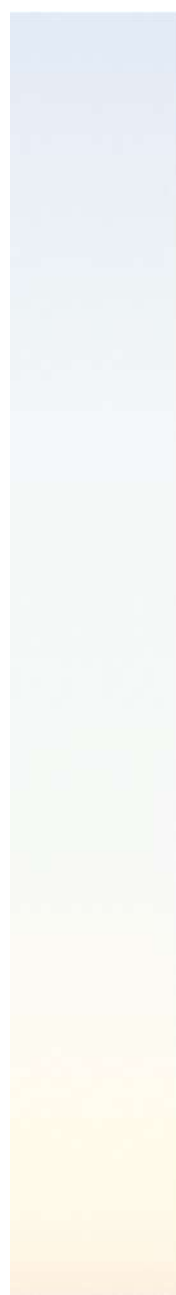

CONTRACT CURTAIN

vol.11 PK4001-PK4590