

CONTRACT CURTAIN

コントラクトカーテン

vol.9

PK1001~PK1612

医療・福祉・教育・宿泊・各種施設用

THE LOCATION OF USE

- ☐ Hospital
- ☐ Welfare facilities
- ☐ School
- ☐ Hotel
- ☐ Various facilities

All products are fire prevention curtain.

多機能とデザイン＆カラーのコラボレーション

様々な施設に合わせた

“これから”の空間をご提案いたします。



Feel the color

Create a new space.....

Feel the color

色を感じる

病院、学校、ホテルなど、

多様な空間で人を迎えるコントラクトカーテン。

不安を和らげる、前向きな集中力を引き出す、心と体を静かに癒す。

「目的」にあわせて最適な印象をつくりだす色彩の効果を活かし、様々な施設の空間づくりをお手伝いします。



relax
リラックス



cool
クール



gentleness
優しさ



refreshing
爽やか



hope
希望



youthfulness
若々しさ



calm
冷静

THE SENSE of color

色の持つ効果

私たちは毎日、たくさんの「色」に囲まれて暮らしています。

空、雲、草、花などの自然の色、そして信号機や看板などで目にする人工の色。

多くの「色」が日常の中に溢れ、私たちの心や身体に働きかけることが知られています。

その色の効果についてご紹介します。

色の名称	心理的作用	生理的作用
 白	純粋な印象を与え、 すっきりとした清潔感を醸します。	内分泌を促し、自律神経を 活性化させる効果があります。
 アイボリー	自然な穏やかさを醸し、 時間の流れをゆったりと感じさせます。	筋肉の緊張を平常に保ち、 落ち着かせる効果があります。
 黄	日光のように明るく心を前向きにし、 ひらめきを与える効果があります。	内分泌系に働きかけ、 成長ホルモンの分泌増加を促します。
 赤	エネルギッシュな印象を与え、 意欲を高める効果も認められています。	心拍数を上げ、血圧や体温の上昇を促します。
 橙	明るく開放的な気分を促し、 人と人との仲間意識を高めます。	新陳代謝を活発にし、自律神経に作用して 食欲を増進、消化吸収を高める効果があります。
 ピンク	心身の緊張をほぐし、 行動に穏やかさをもたらしめます。	アドレナリンの適度な分泌が期待できます。
 青	心に落ち着きを与え、 集中力を高める色です。	血圧、脈拍数を下げる鎮静効果が期待できます。
 緑	気持ちを平常に保つ、 リラクゼーション効果があります。	筋肉の緊張を和らげ、 視神経の疲労回復を促します。
 紫	人の感性に働きかけ、 ヒーリング効果が期待できます。	脳の興奮を鎮める効果があります。
 茶	緊張感を和らげ、 心に落ち着きとゆとりを与えます。	安定したコンディションを生み出し、 心身を温める効果が期待できます。

※心理的作用や生理的作用の影響度合いは、人によって個人差があります。

Feel the color



様々な施設の空間づくりに、それぞれのカラーをご活用いただけます。
その代表的な商品をご紹介します。

PK1405

PK1399



PK1131

PK1004

PK1065

PK1313

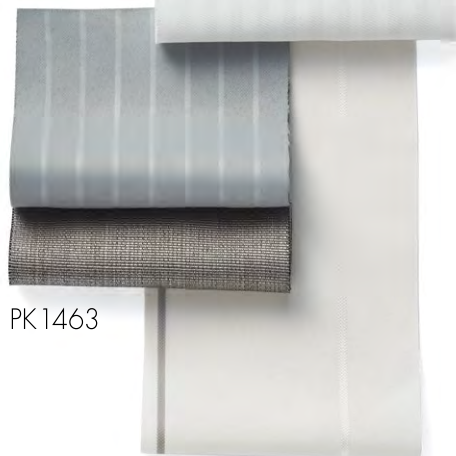

PK1463

PK1115

PK1217

PK1002



PK1555

PK1424



White
ホワイト

清潔感

PK1405	福祉	P.78
PK1399	福祉	P.77
PK1131	教育・公共	P.38
PK1004	医療	P.4



Gray
グレー

クール

PK1065	医療	P.20
PK1313	教育・公共	P.58
PK1463	遮光	P.93
PK1115	シャワーカーテン	P.35



Grege
グレージュ

落ち着き

PK1217	教育・公共	P.48
PK1002	医療	P.2
PK1555	シアール・レース	P.110
PK1424	福祉	P.83

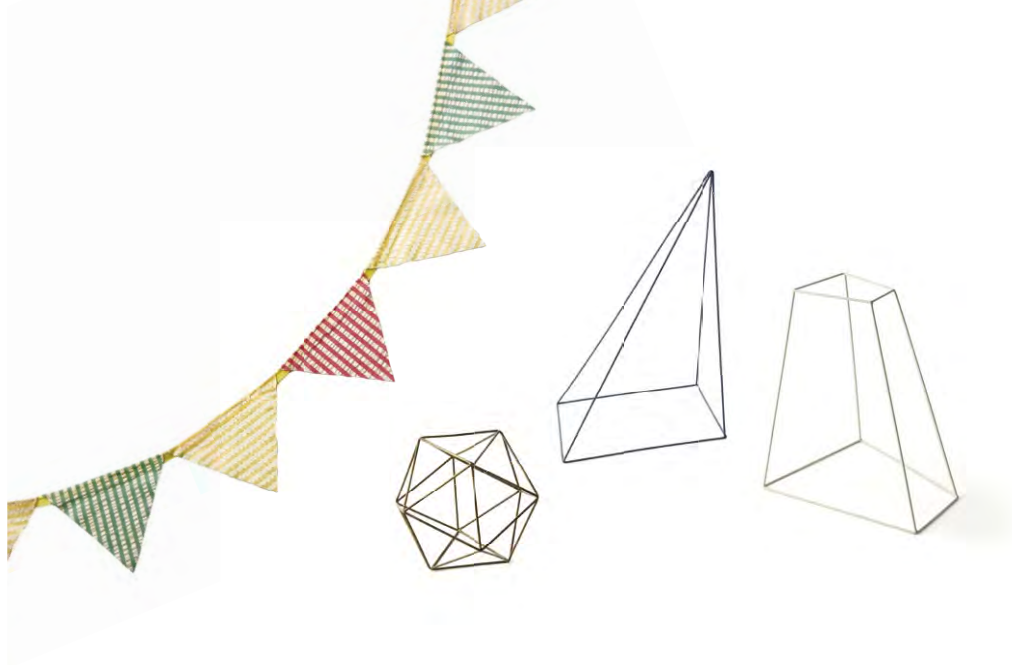

PK1072

PK1479



PK1461

PK1224

PK1007

PK1361



PK1134

PK1075

PK1370



PK1068

PK1145

PK1356



Brown
ベージュ + ブラウン

調和

PK1072	医療	P.22
PK1461	遮光	P.92
PK1224	教育・公共	P.49
PK1007	医療	P.5



Yellow
イエロー

希望

PK1361	ポップ	P.66
PK1134	教育・公共	P.38
PK1075	医療	P.23
PK1370	ポップ	P.69



Green
グリーン

リラックス

PK1479	遮光	P.96
PK1068	医療	P.21
PK1145	教育・公共	P.42
PK1356	ポップ	P.65



Lightblue
ライトブルー

爽やか

PK1495	遮光	P.100
PK1067	医療	P.21
PK1140	教育・公共	P.40
PK1357	ポップ	P.65



Pink
ピンク

若々しさ

PK1432	福祉	P.86
PK1136	教育・公共	P.38
PK1141	教育・公共	P.40
PK1015	医療	P.8



Blue
ブルー

冷静

PK1478	遮光	P.96
PK1450	福祉	P.90
PK1142	教育・公共	P.40
PK1327	教育・公共	P.60



CONTRACT CURTAIN vol.9

コントラクトカーテン
医療・福祉・教育・宿泊・各種施設用

医療
P.1-32

シャワーカーテン
P.33-36

教育・公共
P.37-62

ポップ
P.63-70

福祉
P.71-90

遮光
P.91-108

シアー・レース
P.109-122

各種機能
P.123-137

商品名 INDEX

ア	アミアン	22	カ	クリネスネット	18	ナ	ニューメディカル	10	ラ	リモージュ	15
	アルジェ	59		クリネスネットV	18	ハ	ハーグ	48		ルイジアナ	108
	アルル	19		クリネスライン	18		バーミンガムⅡ	58		ルーレオ	21
	ウィーンN	59		クリネスレース	18		ハノイ	108		ルナ	107
	エチュールⅡ	16		グレートナ	48		ブラハ	46		レシフェ	108
	エレブル	5		コディー	8		ブレダ	49		ロズウェル	61
	オスロ	107	サ	サクラメントⅡ	24		ボストンE	46		ロネビー	38
	オタワ	54		サンフォード	58	マ	マナティー	40		ロングビーチ	43
	オルトスキット	29		ジェノバ	13		ミケーネ	26			
	オンタリオⅡ	25		ジャマイカⅡ(普通品)	42		ミュンヘンⅡ	56			
カ	カーライル	20		ジャマイカⅡ(制菌)	42		ミュンヘンS	56			
	カールスタッド	2		セドナ	4		メディボリスⅡ	25			
	カリフォルニア	52	タ	チェスター	50		メリーランド	23			
	カルガリー	6	ナ	ナポリE	57		メルボルンⅡ	26			
	キングストン	54		ナポリF	57		モルデⅡ	16			
	クリーブランド	14		ニース	44		モンルージュ	60			
	クリニカルⅡ	12		ニューポート	43	ラ	リマⅡ	62			

※掲載価格は希望小売価格であり、消費税は含まれておりません。

- 消臭
- グリーン購入法適合商品
- 遮光
- 制菌
- ウォッシュアブル

Coordination of the scene

これからの病院、これからの学校。過ごしやすく心地よいコーディネートをご提案します。

Coordinate

01

Modern

モダンテイスト

病院 - 病床 Medical

窓には陽射しを和らげ制菌機能もある落ちついたベージュのカーテンを配し、ダークブラウンとグレーを基調とした静かな空間を、モダンなテイストにまとめています。

細いカラーストライプのカーテンが圧迫感なくそれぞれの空間を仕切り、さりげない楽しさのある明るいプライベートスペースを作り出します。

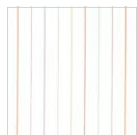

PK1063

医療 P.19



PK1146-2

教育・公共 P.42

Coordinate colors



学校 - ワークスペース Education

学校のPCルームには落ち着いたブルーの遮光カーテンを用い、集中力を高めるカラーリングを意識しました。打ちっ放しの壁とのコーディネートがクールな印象を与えます。



PK1327

教育・公共 P.60

Coordinate colors



自宅で過ごすような居心地の良さを実現するためには、利便性だけではない空間コーディネートが必須です。
モダンテイストと北欧テイストの2つのシーンをコーディネートカラーと共にご紹介します。

Coordinate
02

Nordic

北欧テイスト

学校 - カフェテリア Education

様々な方がくつろいだ時を過ごす大学のスペースは、楽しく開放感のある空間であってほしい。ホワイと白木のシンプルな家具、壁を彩る鮮やかなアクセントカラー。自由にレイアウトされた空間全体を明るいイエローのカーテンがやわらかくまとめあげ、心地よいリズムを刻みます。

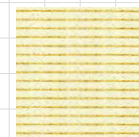

PK1134

教育・公共 P.38



Coordinate colors

病院 - 特別室 Medical

プライベートな空間だからこそ、リラックスできる場所を目指したいものです。ポイントに使用したブルーが心を落ち着かせ、ベースのブラウンが温かく包み込む、ナチュラルで明るい空間を演出します。

Coordinate colors

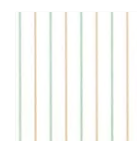

PK1067

医療 P.21

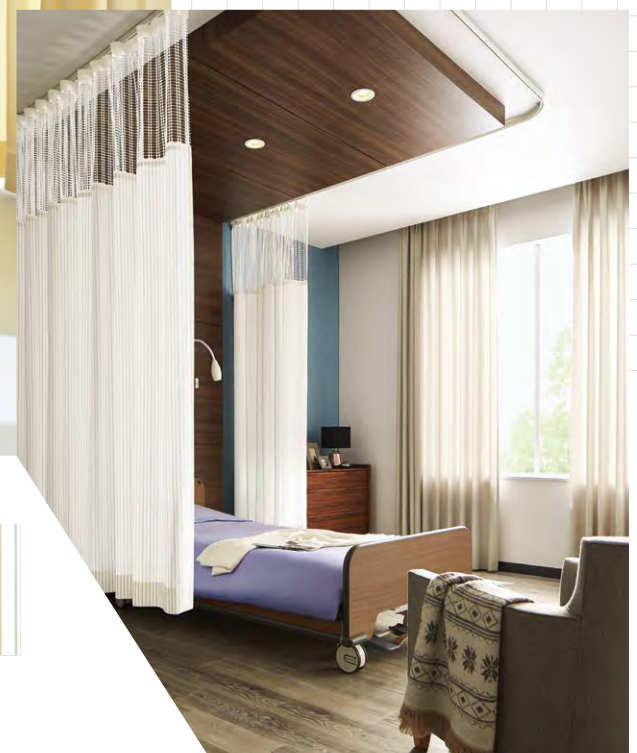



Medical 医療

制菌や抗ウイルス、消臭や制電など医療現場で求められる様々な機能を備えています。
シックなカラーで、これからの医療空間を提案します。



メディカルカーテン：PK1002 レース：PK1047 (P.18参照)



メディカルカーテン：PK1003 レース：PK1047 (P.18参照)

カールスタッド

機能







認証番号
00BSA98
 商品名：有機系(ポリチオン)





標準価格 **7,950**円/m (Lサイズ：巾235cm)

リピート —

組 成 ポリエステル100% (再生糸10%使用)
グリーン購入法適応商品

寸法変化率 水洗い タテ 0%・ヨコ 0%
ドライ タテ 0%・ヨコ -0.5%

取扱絵表示
サ-56



タンブラー乾燥は
お避けください。

Lサイズ：巾235cm
(ヨコ使い)

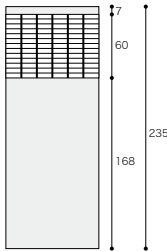

※カールスタッド (PK1001～PK1003) はメッシュ部分にもプリントを施しており、生地部分と同色です。

両面プリントによるグレージュカラーの
織物調デザインで、空間に落ち着きを。

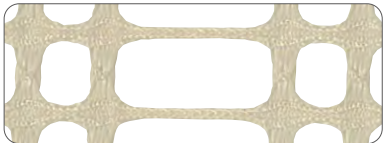

PK1001

SD5

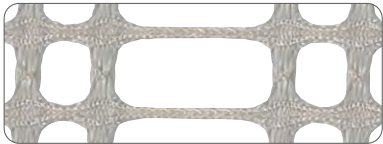

PK1002

SD5

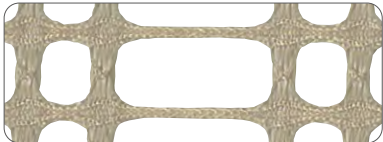

PK1003

SD5



メディカルカーテン：PK1004 カーテン：PK1146-2 (P.42参照)



メディカルカーテン：PK1006

優しい中にもシックな雰囲気漂う
メディカルカーテンシリーズ。

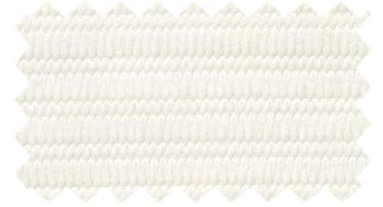

PK1004

SD5

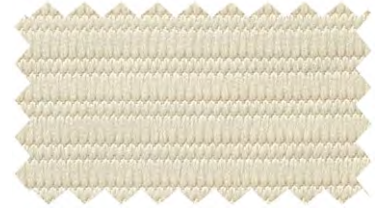
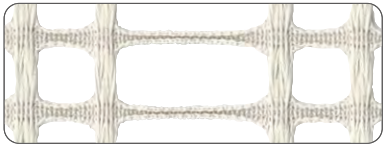

PK1005

SD5

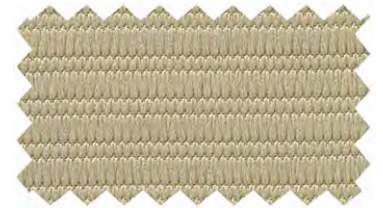
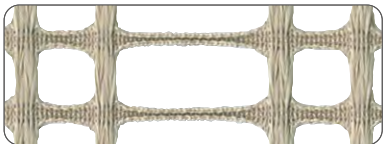

PK1006

SD4

セドナ

機能



(イ)



認証番号
00BSA98
剤名：有機系(ポリチオン)



標準価格

5,900円/m (Lサイズ：巾235cm)

5,400円/m (Nサイズ：巾200cm)

リピート —

組成 ポリエステル100%
(再生糸14～16%使用)
グリーン購入法適応商品

寸法変化率 水洗い タテ -0.5%・ヨコ -1.0%
ドライ タテ 0%・ヨコ -0.5%

寸法変化率 水洗い タテ -0.5%・ヨコ -1.0%
ドライ タテ 0%・ヨコ -0.5%

取扱絵表示
サ-54



タンブラー乾燥はお避けください。

Lサイズ：巾235cm
(ヨコ使い)

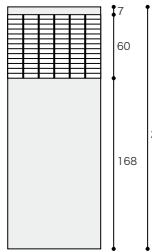

Nサイズ：巾200cmネットなし
(ヨコ使い)

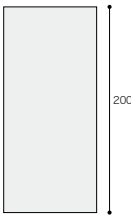

※ご注文の際は必ずサイズ(L・N)をご指定ください。
※セドナ(PK1004～PK1006)のメッシュ部分は生地部分と同色です。



メディカルカーテン：PK1007

モダンなグレイッシュカラーによる
グラデーション柄。



PK1007

SD5

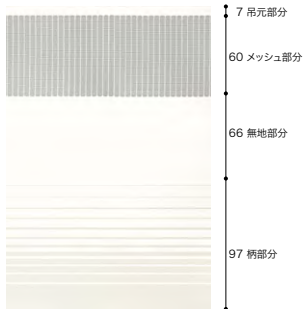

パターン写真
裾部分からの柄の配置はK:97cm、P:83cmまでの
グラデーションになります。



PK1008

SD5

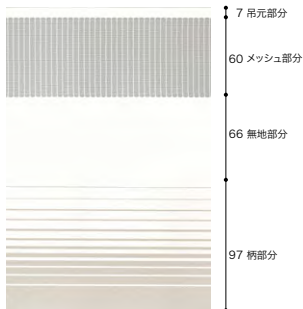

パターン写真
裾部分からの柄の配置はK:97cm、P:83cmまでの
グラデーションになります。

エレブル

標準価格
6,800円/m (Kサイズ：巾230cm)
6,200円/m (Pサイズ：巾185cm)

リピート —

組 成 ポリエステル100%
(再生糸54～63%使用)
グリーン購入法適応商品

※ご注文の際は必ずサイズ(K・P)をご指定ください。
※エレブル(PK1007～PK1008)のメッシュ部分は生地上部(淡色:ホワイト)と同色です。

機 能



認証番号
067SA08
剤名:有機系(ビリジン)



寸法変化率 水洗い タテ -0.5% ・ ヨコ 0%
ドライ タテ -0.5% ・ ヨコ -0.5%

取扱絵表示
サ-54



タンブラー乾燥は
お避けください。

Kサイズ：巾230cm
(ヨコ使い)

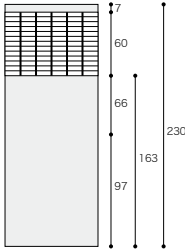

Pサイズ：巾185cmネットなし
(ヨコ使い)

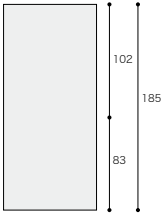



メディカルカーテン：PK1010 レース：PK1047 (P.18参照)

モダンな空間を演出する
グレージュカラーのシンプルデザイン。

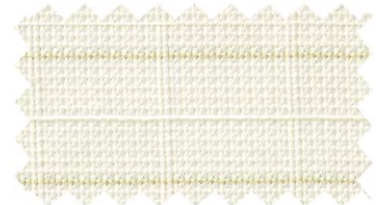

PK1009

SD7

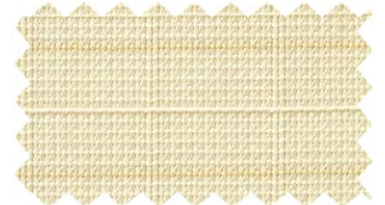
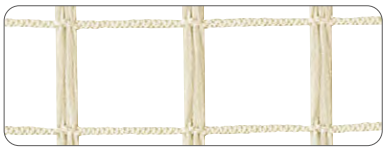

PK1010

SD7



PK1011

SD6

カルガリー

標準価格
5,800円/m (Lサイズ：巾235cm)
5,200円/m (Nサイズ：巾200cm)
リピート タテ 1.6cm ヨコ 1.6cm
組 成 ポリエステル100% (再生糸27～28%使用)
グリーン購入法適応商品

※ご注文の際は必ずサイズ(L・N)をご指定ください。
※カルガリー(PK1009～PK1011)のメッシュ部分は生地部分と同色です。

寸法変化率 水洗い タテ 0%・ヨコ -2.0%
ドライ タテ -0.5%・ヨコ -1.0%

取扱絵表示 サ-54



タンブラー乾燥は
お避けください。

機能



防火 (イ)



イオン交換樹脂



防電



認定番号
019SA99
製品：有機系(ゼリジン)



防汚性



防汚性



グリーン購入法
適応商品



ケミカル
リサイクル

Lサイズ：巾235cm
(ヨコ使い)

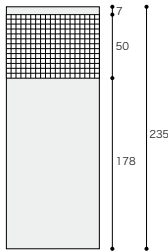

Nサイズ：巾200cmネットなし
(ヨコ使い)

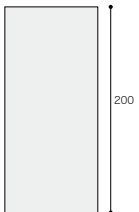



メディカルカーテン：PK1013 カーテン：PK1137 (P.38参照)



メディカルカーテン：PK1015



コディー

機能  防炎 (イ)  ウォータプル  耐電  認証番号 00BSA98 剤名:有機系(ビリチオン)  SG  グリーン購入法 適合商品  ケミカル リサイクル

標準価格 7,950円/m (Lサイズ：巾235cm)
 リピート —
 組成 ポリエステル100%(再生糸10%使用)
 グリーン購入法適応商品

寸法変化率 水洗い タテ 0%・ヨコ 0%
 ドライ タテ 0%・ヨコ -0.5%

取扱絵表示 サ-56     タンブラー乾燥はお避けください。

※コディー(PK1013～PK1015)はメッシュ部分にもプリントを施しており、生地部分と同色です。

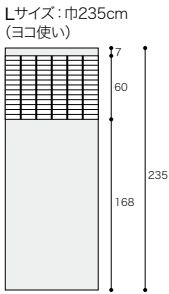

両面プリントの織物調デザインを、北欧をイメージするカラーで。

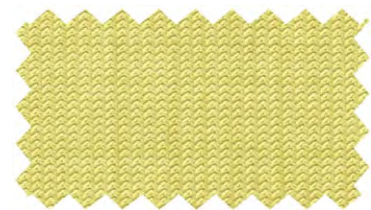
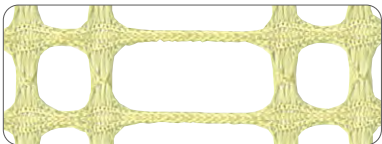

PK1013

SD5

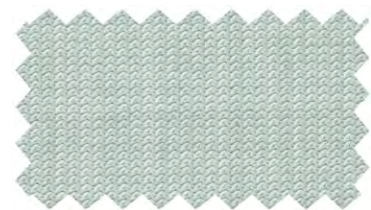
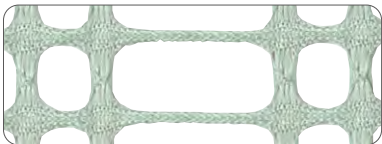

PK1014

SD5

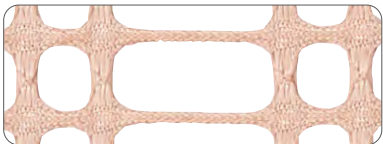

PK1015

SD5



メディカルカーテン：PK1017



ニューメディカル

標準価格
4,600円/m (Sサイズ：巾185cm)
5,400円/m (Lサイズ：巾235cm)
4,900円/m (Nサイズ：巾200cm)

リピート —
 組 成 ポリエステル100%
 (再生糸14～16%使用)
 グリーン購入法適用商品

寸法変化率 水洗い タテ -0.5%・ヨコ -1.0%
 ドライ タテ 0%・ヨコ -0.5%

取扱絵表示
 サ-54

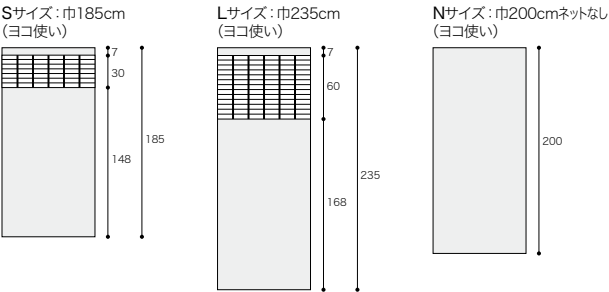

※ご注文の際は必ずサイズ(S・L・N)をご指定ください。
 ※ニューメディカル(PK1016～PK1020)のメッシュ部分は生地部分と同色です。

透けにくい、ネット付カーテンでは最もお値打ちな人気のシリーズ。

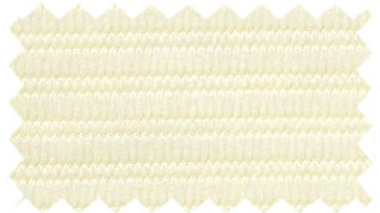

PK1016 SD5

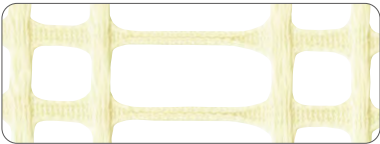

PK1018 SD5



PK1020 SD5

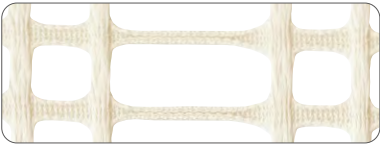

PK1017 SD5

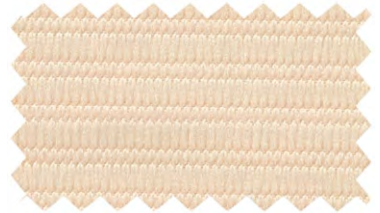
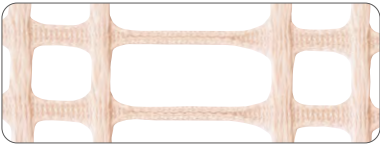

PK1019 SD5



メディカルカーテン：PK1023



クリニカルⅡ

機能



防火



炎



雷



SEK

認証番号

00BSA98

剤名:有機系(ビリチオン)



SG



グリーン購入法
適合商品



リサイクル

寸法変化率

水洗い タテ -0.5%・ヨコ -0.5%

ドライ タテ -0.5%・ヨコ -0.5%

取扱絵表示

サ-54



火気厳禁



25℃以下



タバコ



乾燥機

クランプラー乾燥は
お避けください。

標準価格	リピート	—	寸法変化率	水洗い タテ -0.5%・ヨコ -0.5%
5,200円/m (Sサイズ: 巾185cm)	組成	ポリエステル100%	ドライ タテ -0.5%・ヨコ -0.5%	
5,900円/m (Mサイズ: 巾215cm)		(再生糸10~11%使用)		
6,200円/m (Lサイズ: 巾235cm)		グリーン購入法適用商品		
6,500円/m (Tサイズ: 巾250cm)				
6,000円/m (Fサイズ: 巾215cm)				

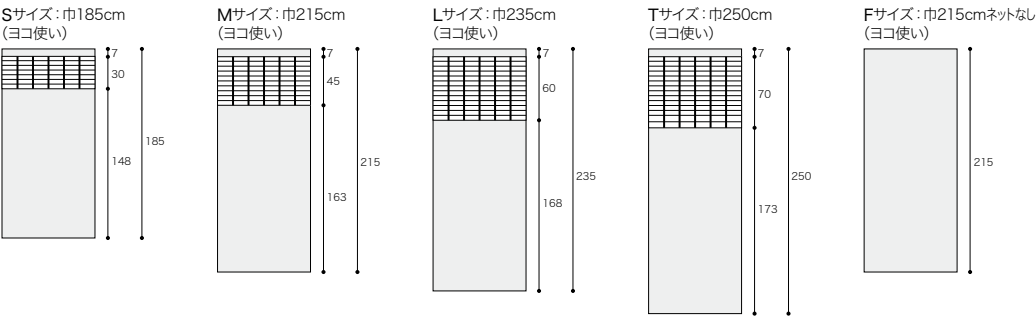

※ご注文の際は必ずサイズ(S・M・L・T・F)をご指定ください。
 ※クリニカルⅡ (PK1021~PK1025) のメッシュ部分は生地部分と同色です。

様々なサイズで幅広く使用できる定番のネット付メディカルカーテン。

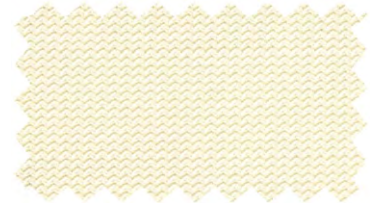
PK1021

SD6

PK1023

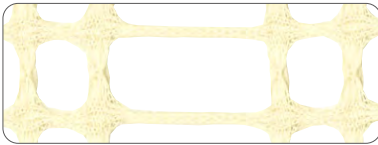
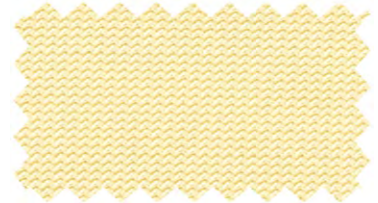
SD6

PK1025

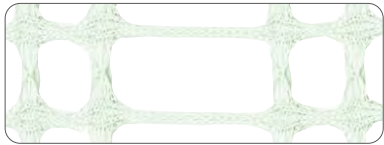
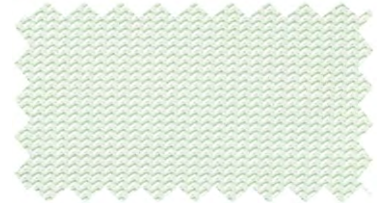
SD5

PK1022

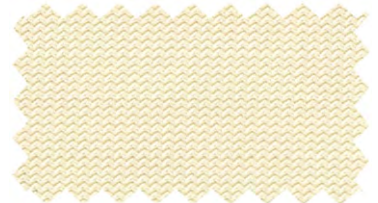
SD6

PK1024

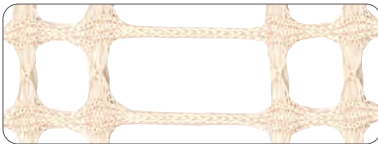
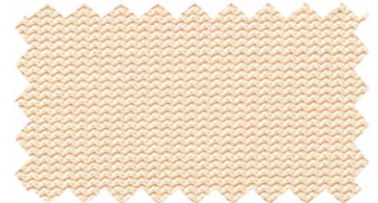
SD6



メディカルカーテン：PK1028 カーテン：PK1025 (P.12参照) レース：PK1584 (P.117参照)

空間のアクセントになるグラデーション柄。
華やかな色合いで明るい室内に。

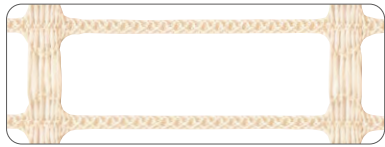

PK1026

SD5

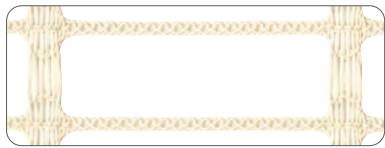

PK1027

SD5



PK1028

SD5

ジェノバ

機能



(イ)



認証番号
067SA08
別名：有機系(ビリジン)



標準価格

6,800円/m (Kサイズ：巾230cm)

6,200円/m (Pサイズ：巾185cm)

リピート —

組成 ポリエステル100% (再生糸54～63%使用)
グリーン購入法適応商品

寸法変化率 水洗い タテ -0.5%・ヨコ 0%
ドライ タテ -0.5%・ヨコ -0.5%

取扱絵表示

サー54



タンブラー乾燥は
お避けください。

Kサイズ：巾230cm
(ヨコ使い)

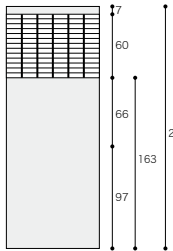

Pサイズ：巾185cmネットなし
(ヨコ使い)

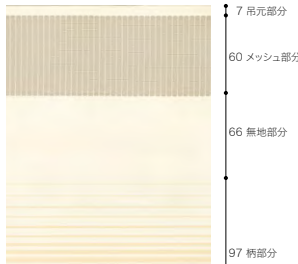
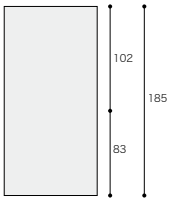

PK1027Kのパターン写真
裾部分からの柄の配置はK:97cm,P:83cm
までのグラデーションになります。



メディカルカーテン：PK1030 カーテン：PK1030

使いやすいデザインのネット付カーテン。
パステルカラーで華やかな印象に。



PK1029

SD6



PK1030

SD6

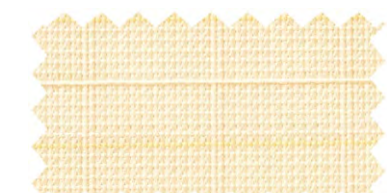

PK1031

SD6

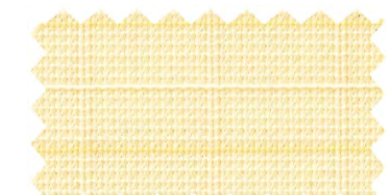

PK1032

SD6

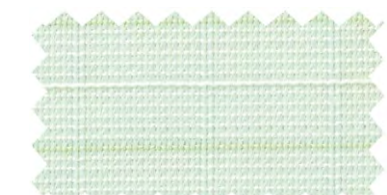

クリーブランド

機能



家庭番号
019SA99
衛生・有機系(ポリジン)



標準価格

5,100円/m (Sサイズ：巾185cm)

5,800円/m (Lサイズ：巾235cm)

5,200円/m (Nサイズ：巾200cm)

リピータ タテ 1.6cm ヨコ 1.6cm

組成 ポリエステル100% (再生糸27～28%使用)
グリーン購入法適応商品

寸法変化率 水洗い タテ 0%・ヨコ -2.0%
ドライ タテ -0.5%・ヨコ -1.0%

取扱絵表示
サー54



タンブラー乾燥は
お避けください。

Sサイズ：巾185cm
(ヨコ使い)

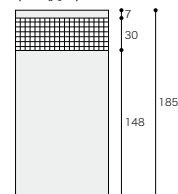

Lサイズ：巾235cm
(ヨコ使い)

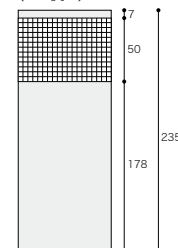

Nサイズ：巾200cmネットなし
(ヨコ使い)

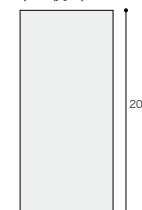

※ご注文の際は必ずサイズ(S・L・N)をご指定ください。

※クリーブランド(PK1029～PK1032)のメッシュ部分は生地部分と同色です。



メディカルカーテン：PK1033 レース：PK1047 (P.18参照)

カジュアルモダンで爽やかなデザイン。
ベッド周りを明るくコーディネート。



PK1033
SD6

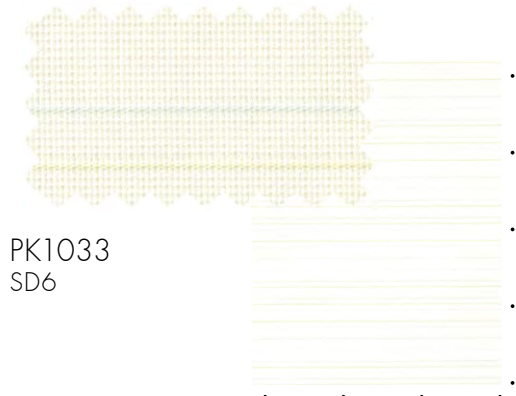

パターン写真(1目盛り10cm)



PK1034
SD6



パターン写真(1目盛り10cm)



PK1035
SD6



パターン写真(1目盛り10cm)

リモージュ

標準価格
6,500円/m (Lサイズ：巾235cm)

リピート タテ 10.5cm ヨコ —
組 成 ポリエステル100%(再生糸10%使用)
グリーン購入法適応商品

寸法変化率 水洗い タテ 0%・ヨコ 0%
ドライ タテ 0%・ヨコ 0%

取扱絵表示
サー56     タンブラー乾燥は
お避けください。

機能



(イ)



防電



SEK

認証番号
008SA98
剤名：有機系(ビリチオン)



防汚性



SG



クリーン調達
環境配慮



リサイクル

Lサイズ：巾235cm
(ヨコ使い)

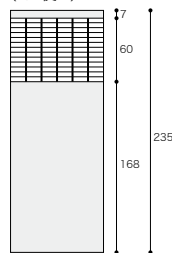

※リモージュ(PK1033～PK1035)のメッシュ部分は生地部分のベースと同色です。

モルデⅡ

標準価格 8,000円/m (Sサイズ：巾185cm)

8,700円/m (Lサイズ：巾235cm)

リピート タテ 約64cm ヨコ 約64cm

組 成 ポリエステル100% (再生系10～11%使用)
グリーン購入法適応商品

寸法変化率 水洗い タテ -0.5%・ヨコ 0%
ドライ タテ -0.5%・ヨコ 0%

取扱絵表示
サー56     タンブラー乾燥は
お避けください。

機 能  防炎 (イ)  24時間防炎  耐電  認証番号
008SA98
別名：有酸素(ポリチオン)  SG 抗菌性  グリーン購入法
適応商品  クミカル
リサイクル

Sサイズ：巾185cm
(ヨコ使い)

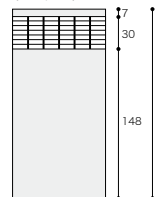

Lサイズ：巾235cm
(ヨコ使い)

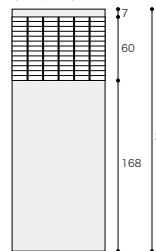

※ご注文の際は必ずサイズ(S・L)をご指定ください。
※モルデⅡ (PK1036)は両面プリントの商品であり、メッシュ部分は
生地部分のベースと同色です。
※両面プリントのため表裏でプリントの濃度差が生じる場合が
ありますのでご了承ください。

やすらぎのデザインを両面に
転写プリントした新商品。

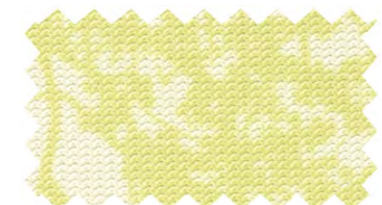

PK1036

SD6



パターン写真(1目盛り20cm)



メディカルカーテン：PK1036 レース：PK1584 (P.117参照)

エチュールⅡ

標準価格 8,000円/m (Sサイズ：巾185cm)

8,700円/m (Lサイズ：巾235cm)

リピート タテ 約138cm ヨコ 約67cm

組 成 ポリエステル100% (再生系10～11%使用)
グリーン購入法適応商品

寸法変化率 水洗い タテ 0%・ヨコ -0.5%
ドライ タテ 0%・ヨコ -0.5%

取扱絵表示
サー56     タンブラー乾燥は
お避けください。

機 能  防炎 (イ)  24時間防炎  耐電  認証番号
008SA98
別名：有酸素(ポリチオン)  SG 抗菌性  グリーン購入法
適応商品  クミカル
リサイクル

Sサイズ：巾185cm
(ヨコ使い)

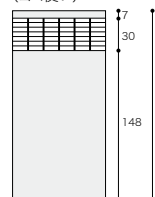

Lサイズ：巾235cm
(ヨコ使い)

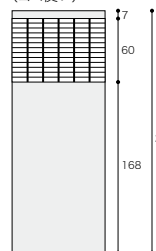

※ご注文の際は必ずサイズ(S・L)をご指定ください。
※エチュールⅡ (PK1037)は両面プリントの商品であり、
メッシュ部分にもプリントを施しております。
※両面プリントのため表裏でプリントの濃度差が生じる場合が
ありますのでご了承ください。

両面プリントで間仕切りにおすすめの
ネット付メディカルカーテン。

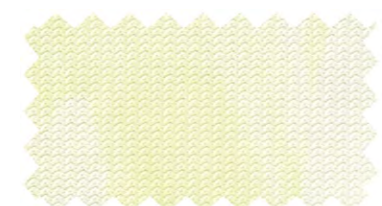
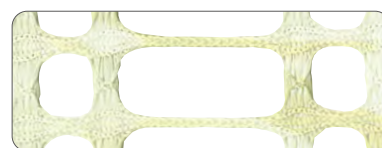

PK1037

SD6



パターン写真(1目盛り20cm)



メディカルカーテン：PK1037

■ 抗ウイルスカーテンシリーズ

安心・安全の抗ウイルス加工カーテン



抗ウイルス加工

抗ウイルス加工商品ラインナップ

クリネスネットV (PK1041～PK1043)

クリネスライン (PK1044～PK1046)

クリネスレース (PK1047)

繊維上の特定のウイルスを減少させる抗ウイルス加工を施しています。制菌性能も有しており、2つのSEKマークを取得した、医療・教育・福祉施設などにおすすめの機能性カーテンです。

※詳細な商品データはP.128をご確認ください。
※クリネスネット (PK1038～PK1040) は制菌加工品です。

抗ウイルスカーテンのメカニズム

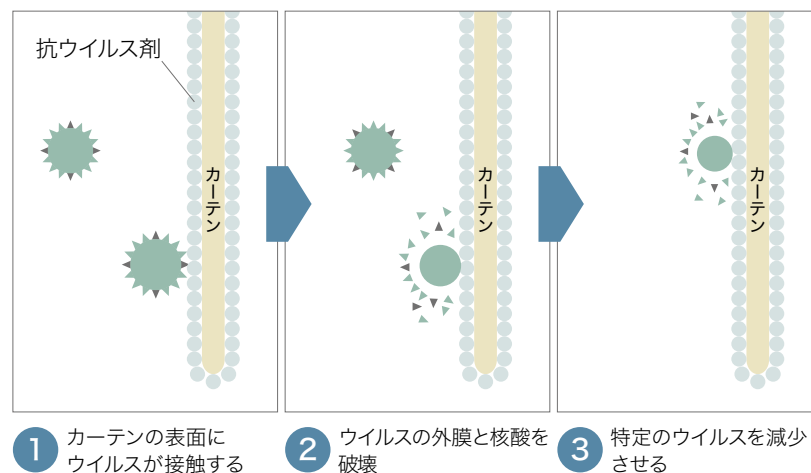





メディカルカーテン：PK1042 カーテン：PK1045 レース：PK1047

制菌加工 PK1038～PK1040

クリネスネット

標準価格 6,400円/m (Lサイズ：巾235cm)
リピート ———
組 成 ポリエステル100% (再生糸23%使用)
グリーン購入法適応商品

寸法変化率 水洗い タテ 0%・ヨコ -1.0%
ドライ タテ 0%・ヨコ -1.0%

取扱絵表示 サ-56     タンブラー乾燥は
お避けください。

機能  (イ)   認証番号
006SB98
病名：有酸素(ヒリジン)

 グリーン購入法
適応商品  ケミカル
リサイクル



PK1038 (制菌加工) SD5
PK1041 (制菌・抗ウイルス加工)



PK1039 (制菌加工) SD5
PK1042 (制菌・抗ウイルス加工)



PK1040 (制菌加工) SD5
PK1043 (制菌・抗ウイルス加工)

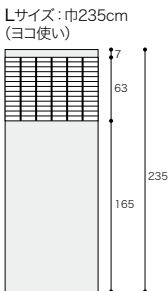

※クリネスネット (PK1038～PK1040)、
クリネスネット V (PK1041～PK1043)
のメッシュ部分は生地部分と同色です。

制菌・抗ウイルス加工



クリネスライン



標準価格 3,600円/㎡ (5,400円/m)

有効巾 150cm
リピート タテ — ヨコ 0.6cm
組 成 ポリエステル100%

寸法変化率 水洗い タテ 0%・ヨコ 0%
ドライ タテ -0.5%・ヨコ 0%

取扱絵表示 サ-57     タンブラー乾燥は
お避けください。

機能  (イ)   認証番号
006SG15
病名：有酸素(第四アンモニウム塩)

 認証番号
UK14B15
病名：有酸素(第四アンモニウム塩)  ケミカル
リサイクル



PK1044 SD5

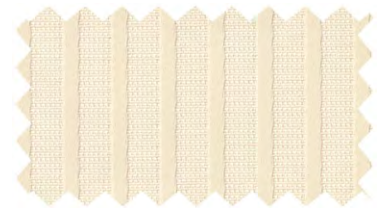

PK1045 SD5

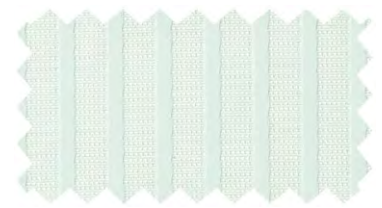

PK1046 SD5





制菌・抗ウイルス加工



クリネスレース





標準価格 1,950円/m

有効巾 100cm リピート ———
組 成 ポリエステル100%
耐光堅牢度7級

寸法変化率 水洗い タテ -0.5%・ヨコ 0%
ドライ タテ -0.5%・ヨコ 0%

取扱絵表示 サ-54     タンブラー乾燥は
お避けください。

機能  (イ)   認証番号
006SG15
病名：有酸素(第四アンモニウム塩)

 認証番号
UK14B15
病名：有酸素(第四アンモニウム塩)  UVカット  ミラー  ケミカル
リサイクル



PK1047 TP4



カーテン：(本体) PK1063 (メッシュA) PK1102 (P.32参照)

アルル

標準価格 2,400円/㎡(4,800円/m)

機能



認証番号
104SA13
病名・無機系(黄緑系・青系)



有効巾 200cm(ヨコ使い) ※タテ使い可能
リピート タテ — ヨコ 20.5cm(ヨコ使いの場合)
組成 ポリエステル100%(再生糸18%使用)
グリーン購入法適応商品

寸法変化率 水洗い タテ 0.5%・ヨコ 0%
ドライ タテ -0.5%・ヨコ 0%

取扱絵表示
サ-54



タンブラー乾燥は
お避けください。

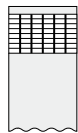

メディカル用メッシュ(P.32)との
組み合わせが可能です。

※タテ使いの場合は写真と柄方向が変わりますのでご了承ください。

カラフルなストライプを織り込み、シンプルカジュアルな空間におすすめ。



PK1061
SD6

パターン写真(1目盛り10cm)

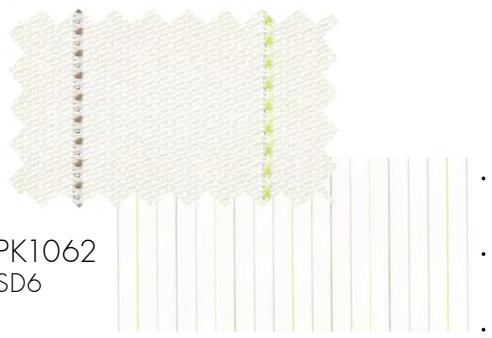

PK1062
SD6

パターン写真(1目盛り10cm)



PK1063
SD6

パターン写真(1目盛り10cm)



カーテン：（本体）PK1065（メッシュA）PK1103（P.32参照）

カーライル

標準価格 2,000円/m²(4,000円/m)

機能



（イ）



認証番号
018SC15
品名：有機系（シリチオン）



クリーン加工法
適応商品



有効巾 200cm（ヨコ使い）※タテ使い可能
リピート タテ — ヨコ 0.9cm（ヨコ使いの場合）
組成 ポリエステル100%（再生糸12%使用）
グリーン購入法適応商品

寸法変化率 水洗い タテ 0.5%・ヨコ 0%
ドライ タテ 0%・ヨコ 0%

取扱絵表示 サ-54     タンブラー乾燥はお避けください。

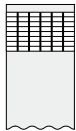

メディカル用メッシュ（P.32）との
組み合わせが可能です。

※タテ使いの場合は写真と柄方向が変わりますのでご了承ください。

淡いニュートラルカラーが空間全体のまとめ役になるシンプルなデザイン。



PK1064



SD6



PK1065

SD5



PK1066

SD5



カーテン：(本体) PK1067 (メッシュA) PK1102 (P.32参照)、PK1146-2 (P.42参照)

スモーキーカラーのストライプデザイン。
「北欧」を意識した空間におすすめ。

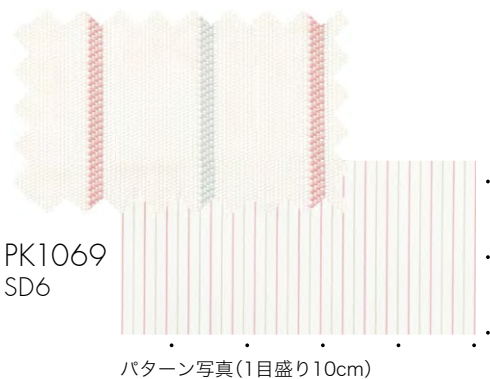
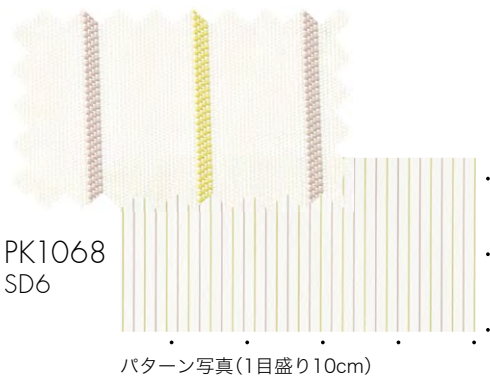
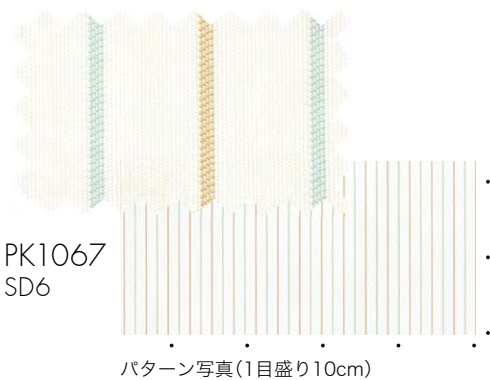

ルーレオ

標準価格 2,200円/m²(4,400円/m)

有効巾 200cm(ヨコ使い) ※タテ使い可能
リピート タテ — ヨコ 2.9cm (ヨコ使いの場合)
組成 ポリエステル100%(再生糸16%使用)
グリーン購入法適応商品

寸法変化率 水洗い タテ 0.5%・ヨコ 0%
ドライ タテ -0.5%・ヨコ 0%

取扱絵表示 サ-54 タンブラー乾燥は
お避けください。

※タテ使いの場合は写真と柄方向が変わりますのでご了承ください。

機能

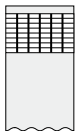

メディカル用メッシュ(P.32)との
組み合わせが可能です。



カーテン：(本体) PK1070 (メッシュA) PK1103 (P.32参照)、PK1144-2 (P.42参照)

優しさが感じられるペールトーンカラーが空間を優しく包み込みます。

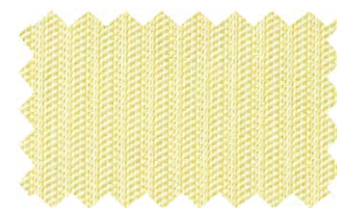

PK1070

SD6

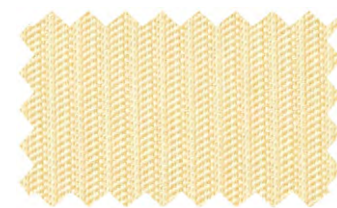

PK1071

SD6

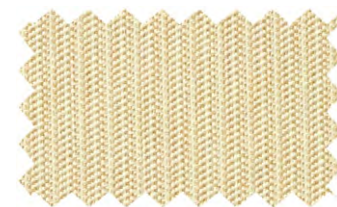

PK1072

SD6

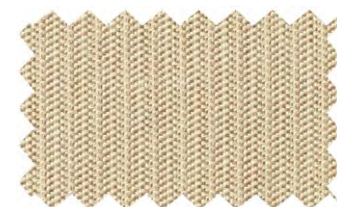

PK1073

SD5

アミアン

標準価格 2,000円/m²(4,000円/m)

有効巾 200cm(ヨコ使い) ※タテ使い可能
リピート —

組成 ポリエステル100%(再生糸10%使用)
グリーン購入法適応商品

寸法変化率 水洗い タテ 0.5%・ヨコ 0%
ドライ タテ -0.5%・ヨコ 0%

取扱絵表示 サ-54 タンブラー乾燥はお避けください。

機能



認証番号
018SG15
剤名:有機系(ビリチオン)

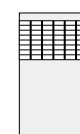

メディカル用メッシュ(P.32)との組み合わせが可能です。

※タテ使いの場合は写真と柄方向が変わりますのでご了承ください。



カーテン：(本体) PK1076 (メッシュA) PK1100 (P.32参照)

ソフトカラーが優しい印象の
メディカルカーテン。産科病棟などに。



PK1074

SD6



PK1075

SD6



PK1076

SD6



PK1077

SD6

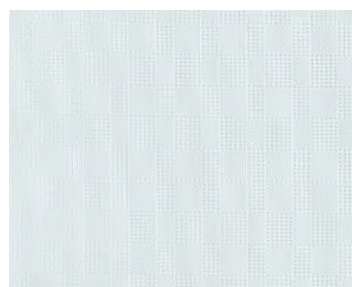

PK1077のパターン写真(1目盛り10cm)

メリーランド

標準価格 2,350円/㎡(4,700円/m)

機能



認証番号
019SA99
製品：有機系(ポリジン)



有効巾 200cm(ヨコ使い) ※タテ使い可能
リピート タテ 8.3cm ヨコ 6cm (ヨコ使いの場合)
組成 ポリエステル100%

寸法変化率 水洗い タテ 0%・ヨコ -0.5%
ドライ タテ 0%・ヨコ 0%

取扱絵表示
サ-54 タンブラー乾燥は
お避けください。



メディカル用
メッシュ(P.32)との
組み合わせが
可能です。

※タテ使いの場合は写真と柄方向が変わりますのでご了承ください。



カーテン：(本体) PK1080 (メッシュA) PK1098 (P.32参照)

カジュアルなチェック柄を
パステルトーンでまとめました。

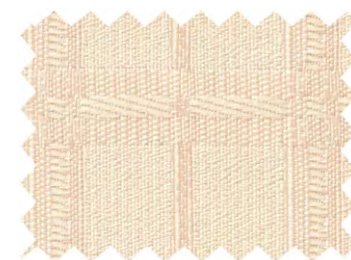

PK1078

SD6



PK1079

SD6

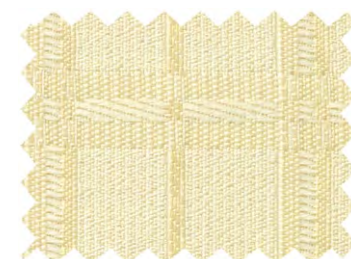

PK1080

SD6

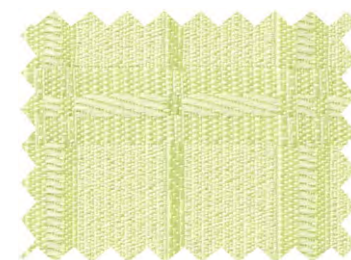

PK1081

SD6

サクラメントⅡ

標準価格 2,350円/m²(4,700円/m)

機能



認証番号
075SA09
別名:有機系(ベリジン)



有効巾 200cm(ヨコ使い) ※タテ使い可能
リピート タテ 5.5cm ヨコ 3.4cm (ヨコ使いの場合)
組成 ポリエステル100%

※タテ使いの場合は写真と柄方向が変わりますのでご了承ください。

寸法変化率 水洗い タテ 0%・ヨコ 0%
ドライ タテ 0%・ヨコ 0%

取扱絵表示 サ-54 タンブラー乾燥は
お避けください。

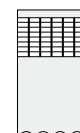

メディカル用
メッシュ(P.32)との
組み合わせが
可能です。

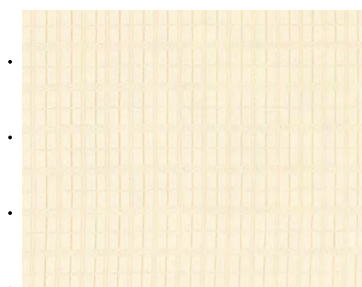

PK1079のパターン写真(1目盛り10cm)



カーテン：(本体) PK1084 (メッシュB) PK1109 (P.32参照)

Ontario II



標準価格 2,350円/㎡(4,700円/m)
有効巾 200cm(ヨコ使い) ※タテ使い可能
リピート タテ 2.8cm ヨコ 4 cm (ヨコ使いの場合)
組成 ポリエステル100%
寸法変化率 水洗い タテ -0.5% ・ ヨコ -0.5%
ドライ タテ 0% ・ ヨコ -0.5%

メディカル用
メッシュ (P.32) との
組み合わせが可能です。

取扱絵表示
サー54



※タテ使いの場合は写真と柄方向が変わりますのでご了承ください。

スクエアチェックと淡いトーンの色による優しい風合い。

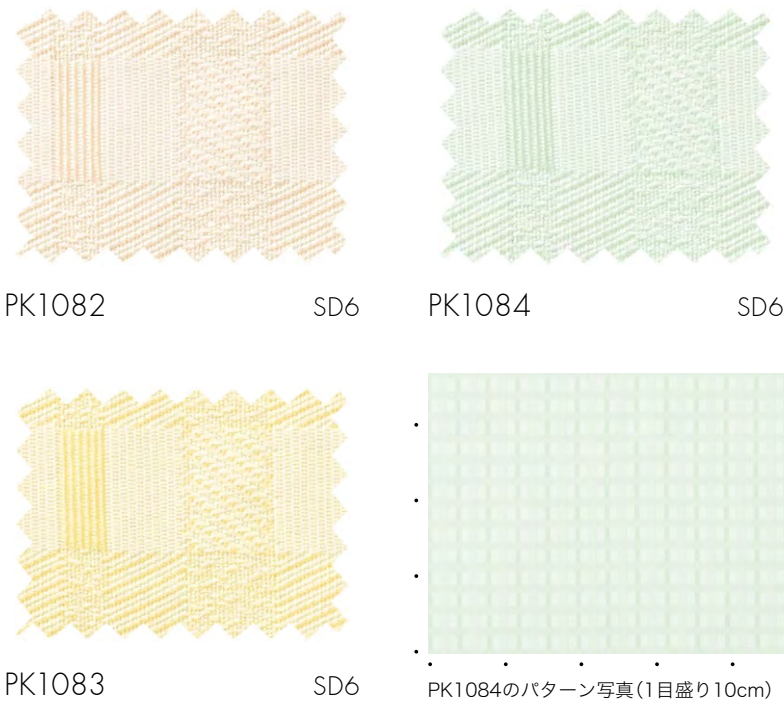

Medipolis II



標準価格 2,450円/㎡(4,900円/m)
有効巾 200cm(ヨコ使い) ※タテ使い可能
リピート タテ 8.5cm ヨコ 8.8cm (ヨコ使いの場合)
組成 ポリエステル100% (再生糸29%使用)
グリーン購入法適応商品
寸法変化率 水洗い タテ -0.5% ・ ヨコ 0%
ドライ タテ 0% ・ ヨコ 0%
取扱絵表示
サー54

メディカル用
メッシュ (P.32) との
組み合わせが可能です。

※タテ使いの場合は写真と柄方向が変わりますのでご了承ください。

上品な光沢がおすすめのモダンパターン。

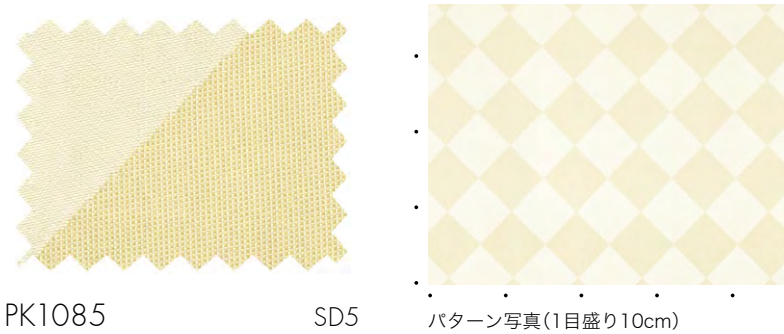



カーテン：PK1086

メルボルンⅡ

機能  (イ)   認証番号 075SA09
 別名：有機系(ビリジン)  クリーン加工法 適用商品  マテリアル リサイクル





標準価格 2,250円/㎡(4,500円/m)

有効巾 200cm(ヨコ使い) ※タテ使い可能

リピート タテ 13.5cm ヨコ 22.7cm (ヨコ使いの場合)

組成 ポリエステル100%(再生系29%使用)
 グリーン購入法適応商品

寸法変化率 水洗い タテ -0.5%・ヨコ -0.5%
 ドライ タテ -0.5%・ヨコ -0.5%

取扱絵表示     タンブラー乾燥は
 サ-54 お避けください。

 メディカル用
 メッシュ(P.32)との
 組み合わせが可能です。

※タテ使いの場合は写真と柄方向が変わりますのでご了承ください。

可愛らしいリーフとパールカラーが、優しい雰囲気を作り出します。



PK1086

SD5



PK1088

SD5



PK1087

SD6



PK1088のパターン写真(1目盛り10cm)

ミケーネ

機能  (イ)    認証番号 006SB98
 別名：有機系(ビリジン)  クリーン加工法 適用商品





標準価格 1,650円/㎡(3,300円/m)

有効巾 200cm(ヨコ使い) ※タテ使い可能

リピート —

組成 ポリエステル100%

寸法変化率 水洗い タテ 0%・ヨコ 0%
 ドライ タテ 0%・ヨコ 0%

取扱絵表示     タンブラー乾燥は
 サ-54 お避けください。

 メディカル用
 メッシュ(P.32)との
 組み合わせが可能です。

※ミケーネ(PK1089)は導電糸を織り込んでおります。ヨコ使いの場合は縦縞、
 タテ使いの場合は横縞になりますので、ご了承ください。

※この商品はデジタルプリントカーテン(PK1091～PK1094)、オリジナルプリントカーテンのベース生地です。
 P.27～P.28をご参照ください。

透けにくく制電効果のあるシンプルな機能性カーテン。



PK1089

SD6

HIGH GRAFICA

デジタルプリントシステム

デジタルプリントカーテン

インクジェットを使用した

サンゲツオリジナルのデジタルプリントカーテンです。

色合わせしやすくコーディネート提案できるカラフルな4柄を常備在庫しております。



カーテン：(本体) PK1091 (メッシュA) PK1102 (P.32参照)

PK1091～PK1094 常備在庫品

標準価格 3,900円/㎡(7,800円/m)

有効巾 200cm(ヨコ使い)

組成 ポリエステル100%

寸法変化率 水洗い タテ 0%・ヨコ 0%

ドライ タテ 0%・ヨコ 0%

取扱絵表示
サー-54 タンブラー乾燥機は
お避けください。機能 認証番号
006SB98
別名：有機系(ビリジン) カミフル
リサイクル

PK1091 常備在庫品

SD6

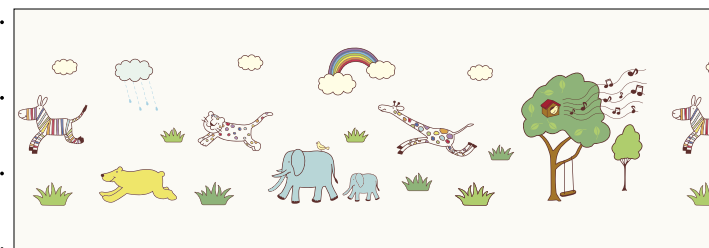
ポップな動物柄を
色彩豊かにプリント
しました。パターン写真(1目盛り40cm)
リピート ヨコ 約346cm



カーテン：(本体) PK1092 (メッシュA) PK1102 (P.32参照)



カーテン：(本体) PK1093 (メッシュA) PK1102 (P.32参照)

PK1092 常備在庫品

SD6

リズム良く並べられた
可愛い花柄の
プリント商品。

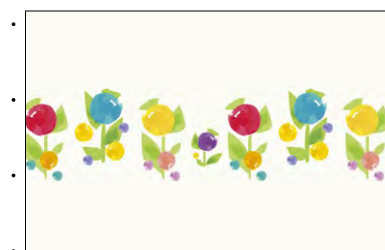

パターン写真(1目盛り30cm)
リピート ヨコ 約82cm

PK1093 常備在庫品

SD6

水彩と鉛筆タッチ、
鮮やかなグリーンの
クローバー柄。



パターン写真(1目盛り30cm)
リピート ヨコ 約50cm



カーテン：(本体) PK1094 (メッシュA) PK1102 (P.32参照) カーテン：PK1355 (P.65参照) レース：PK1047 (P.18参照)

PK1094

常備在庫品

SD6

カジュアルな幾何学柄と
爽やかなカラーの
コラボレーション。



パターン写真(1目盛り30cm)
リピート ヨコ 約37.5cm

※PK1091～PK1094はネットなしの200cmヨコ使い商品であり、
メッシュA・B(P.32参照)未使用の場合は、最大仕上り丈160cmになります。
※PK1091～PK1094のネット付仕様について柄指定のある場合は、
別途お見積りいたします。
※デジタルプリントカーテンのベース生地は、ミケーネ (PK1089、P.26参照)
になります。
※PK1091～PK1094のデザイン寸法図は、別冊お仕上り価格表P.19を
ご参照ください。

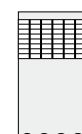

医療用メッシュ
(P.32)との組み合わせ
が可能です。

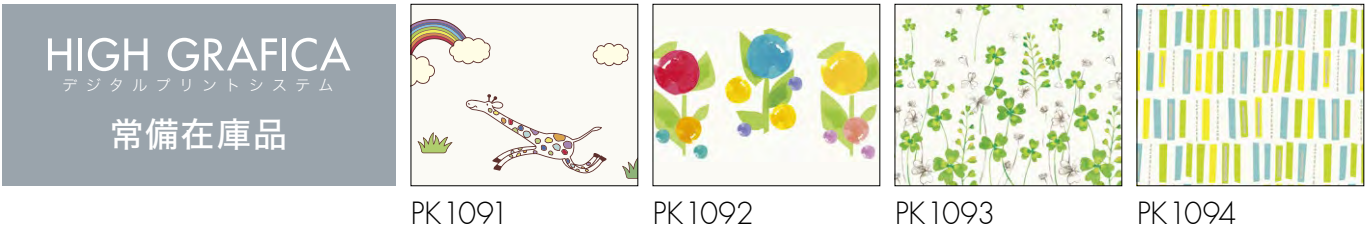

オリジナルプリントカーテン

受注生産品

PK1091～PK1094のベースと同じ生地：ミケーネ（PK1089、P.26参照）でお好きなデザインをご注文いただけます。

標準価格

7,800円/m²（15,600円/m）

15m以上で承ります

機能

 防火 (イ)

 ウォッシュブル

 耐電

 認証番号
006SB98
耐燃・有機系(ビリジン)

 ケミカル
リサイクル

有効巾

200cm(ヨコ使い)

寸法変化率

水洗い タテ 0%・ヨコ 0%

ドライ タテ 0%・ヨコ 0%

取扱絵表示

サ-54

 図
40

 25%

 25%

 25%

タンブラー乾燥は
お避けください。

組 成

ポリエステル100%

※15m未満の場合は別途お見積り致します。

※上記価格はベース生地代とプリント加工代を含んだ価格です。

※縫製代、上部のメッシュ生地代は含んでおりません。

ご注文方法

1

印刷データをご指示ください。

- 印刷データ・・・CD-RまたはDVDでご用意ください。
- データ形式・・・TIFF形式かEPS形式、またはJPEG形式で保存してください。
- 文字フォント・・・データ内にフォントがある場合、必ずアウトライン化してください。
- 解像度・・・・・・・200dpi以上をお勧めします。

※電子メールで入稿の場合、データの不具合および破損などにより、CD-RまたはDVDを別送していただく場合があります。

2

印刷データの位置、大きさをご指示ください。

プリントの位置は、右のイラストをご参照いただき
プリント位置をご指定ください。

- ※縫製により柄の位置・見え方が変わるので、縫製仕様を含んだ位置をご指定ください。
- ※生地特性上、若干のずれが生じる場合があります。
- ※プリント全体の色調整は可能ですが、部分的な色修正は出来かねます。

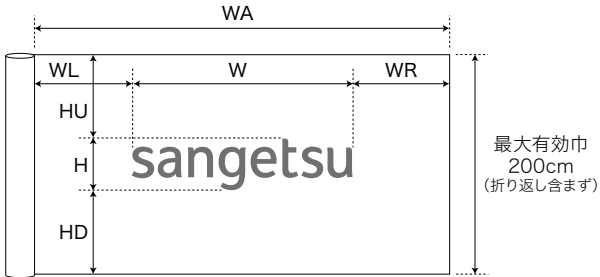

※それぞれのサイズをご指定ください。

3

試作品をご確認ください。

注文書及び印刷データを受取後、約10日間で試作品をご提出します。

- ※試作品については、A4サイズでの提出となります。データの、どの部分を印刷するか、ご指示ください。
- ※巾成りの試作品の場合は別途料金が発生します。
- ※著作権法上、所有者の許可の無いロゴやキャラクターをプリントすることはできません。
- 著作権については、責任を負いかねますのでお客様にて必要に応じた適切な手続きをお願い致します。

4

決定・納品

試作品のご承認をいただいた後、約20日間で納品となります。
数量、状況によって変動しますので、詳しくは弊社営業窓口にお問い合わせください。

- ※生地はヨコ使いになります。タテ使いの場合は、デザインにより柄合わせなどで不具合が発生する場合があります。別途ご相談ください。

※縫製込みの発注の際は、縫製仕様をご指示ください。サイズや吊元などの縫製指示をお願いします。

※縫製の際にプリント位置が若干ずれる場合があります。ベース生地には導電糸を織り込んでおり、ヨコ使いの場合は縦縞、タテ使いの場合は横縞になります。

■ オルトスキットの特長

シャープなヒダ形状

特殊な編組織により、折りたたみしやすいカーテンです。洗濯後もアイロン仕上げでシャープな形状を保ちます。

すっきりとした納まり

約8.4cmの山谷の折返しによる仕上りです。すっきりとした納まりで省スペース化につながります。

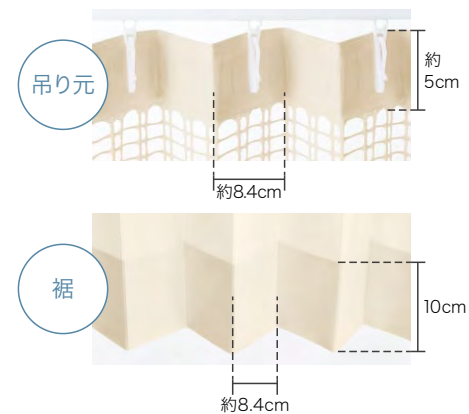

オルトスキット専用縫製仕様

吊り元：専用テープ仕様

裾：巾100ミリの二重折り返し

ブリーツ：約1.3倍

※オルトスキット(PK1095～PK1097)はネット無の商品です。ネット付縫製の場合は、P.32からお選びください。

※ご注文の際はレールの長さに7%以上のゆとりを加えた仕上りサイズにてご注文ください。仕上りサイズ(巾)の約1.3倍で納品させていただきます。

※詳細はP.123、または別冊お仕上り価格表P.91をご参照ください。

カーテン：(本体) PK1095 (メッシュA) PK1103 (P.32参照)

オルトスキット

標準価格 3,130円/㎡(4,200円/m)

有効巾 134.4cm(タテ使い)

リピート タテ — ヨコ 8.4cm

組成 ポリエステル100%(再生糸14%使用)
グリーン購入法適応商品

※生地特性上、特殊縫製になりますのでご了承ください。

すっきりとした納まりで空間を広く見せるファブリック。



PK1095



PK1096



PK1097

SD6

SD6

SD5



取扱絵表示 サ-54



タンブラー乾燥は
お避けください。

■ コンパクトプリーツ 美しいプリーツを保ち、スッキリたためる形状記憶加工です。

プリーツ加工で形状記憶の折り目を付けることによって、カーテンを開けた時の引きだまりをコンパクトにまとめることができます。介護時のベッドまわりや車輦などにご利用いただきますと、カーテンが場所をとらず限られたスペースを広く活用できます。

POINT 1 美しいプリーツを持続

カーテンの開閉を繰り返しても美しいプリーツを保ちます。
形状記憶加工により洗濯後もシワがつきにくく、アイロンがけの必要がありません。

POINT 2 カーテンのたまりをコンパクトに

まとめた時のヒダたまりの乱れを防ぎ、すっきりコンパクトに見えます。(折り返し巾:7cm)

縫製仕様 (詳細は別冊お仕立上り価格表P.90をご参照ください。)

- 生地を山・谷交互に折り曲げてプリーツを形成しますので上部仕様はフラットになりますが、約1.5倍のヒダ倍率となります。
- 仕上り巾が320cm (片開き) を越える場合、縦方向にジョイントが入りますのでお含みください。
- 価格、縫製納期につきましては、弊社窓口までお問い合わせください。

通常縫製品



コンパクトプリーツ加工品



■ プルック® 取り外しが簡易な、延焼防止の防災・安全カーテンフックです。

プルックを使用したカーテンは、下方向から優しく引っ張ると簡易に外すことのできる防災カーテンです。

POINT 1 取り外しが簡易

カーテンを下方向から優しく引っ張るだけで取り外し可能です。

POINT 2 防災推奨商品

内閣府 (防災担当)・防災推進協議会に防災推奨商品として認定されています。

プルック説明 (縫製仕様の詳細は別冊お仕立上り価格表P.92をご参照ください。)

- 荷重がかかると爪部分が開き約90度の角度でランナーから抜け落ち、素材の弾性で元の形へ戻ります。
- 1フックあたり約2.7kg程の荷重で外せます。

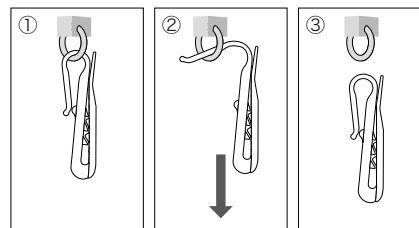

- ①通常のカーテンフックと同様にレールに取り付けます。
- ②カーテンを下に引くとフックが開きカーテンが外れます。
- ③素材の弾性で元の形に戻ります。



プルック専用のテープを使用します。
詳細は別冊お仕立上りP.92をご参照ください。

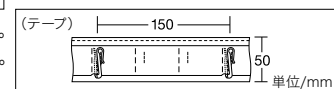

■ プレーンカーテン用フック 学校・病院・シャワールームなどのヒダをとらないカーテン用フックです。

サンフック

FU6～FU9 標準価格 700円/m (テープと透明フックのセット)

- テープ1mにつき、フックは7個ついています。
- ご注文はm単位でお願いいたします。

FU4 (フックのみ) 標準価格 650円/10コ入 (透明タイプのフックのみ)

- フックはマジックテープにより取り外せますので、カーテン生地だけを洗濯することができます。
- フックの下部にツメ部分がついており、ランナーに掛かりやすいです。
- フックはプラスチック製です。



※サンフックテープの色見本となります。
縫製共でご注文の場合は、テープの色とカーテン生地をコーディネートして
います。(別冊に記載) その他のテープをご希望の場合は、品番をご指定ください。

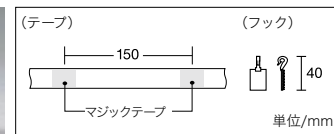
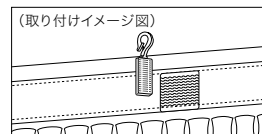

サンポケットフック

FU3 標準価格 500円/m (テープとフックのセット)

- フック一体型のテープで、フックをポケットの中に納めることで、フックを取り外さずにそのまま洗濯することができます。
- フックはプラスチック製ですので金属製に比べ軽く、さびの心配もありません。
- テープ1mにつき、フックは7個ついています。
- ご注文はm単位でお願いいたします。

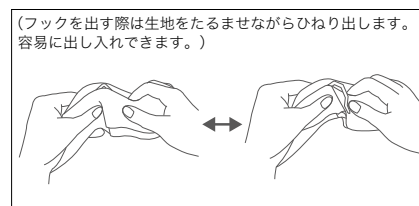

(フックを出す際は生地をたるませながらひねり出します。
容易に出し入れできます。)

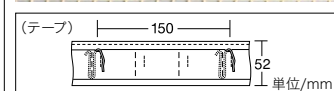

ネット付メディカルカーテン

全点SEK（制菌加工）対応ですので、安心してお使いいただけます。
 多彩なカラーバリエーションと寸法安定性の高いメッシュ形状をご用意しました。

ネット付メディカルカーテンの特徴

- POINT 1

光の入り口

カーテンを閉めきった状態でも、ネット部分から外の光を感じられるため、患者さんの閉塞感を和らげます。
- POINT 2

空気の流れ

エアコンや風などによる空気の流れを遮りにくいため、カーテンを閉じた状態でも空気が入れ替えられ、快適な空気環境を保つことができます。
- POINT 3

スプリンクラーの散水性

「閉鎖型スプリンクラーヘッドの技術上の規格を定める省令（昭和40年自治省令第二号）」に基づき、カーテンを閉じた状態での散水障害に関する試験を行い、スプリンクラーの散水性を確認しています。

スプリンクラー散水障害試験

試験方法：
 ネット付メディカルカーテンについて、スプリンクラーヘッドからの放水圧力を0.4MPaとし、カーテンが無い場合及びヘッド軸芯から100cm離れた位置にネット付メディカルカーテンを取り付けた場合のそれぞれの散水量を測定する。スプリンクラーヘッドの位置は採水マス上端から175cmの高さに設定し、カーテンの上部は天井付け、裾は重りを吊って測定する。

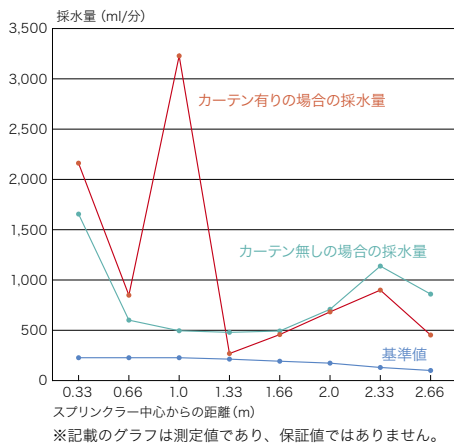
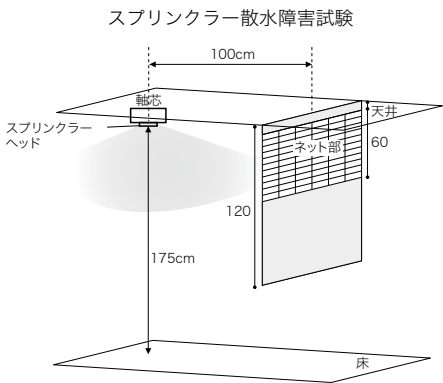

ネット一体型カーテンのサイズ設定

ネット一体型カーテンは、様々なシーンを考慮に入れたサイズ展開です。天井高に応じてお選びください。

天井高270cm 前後

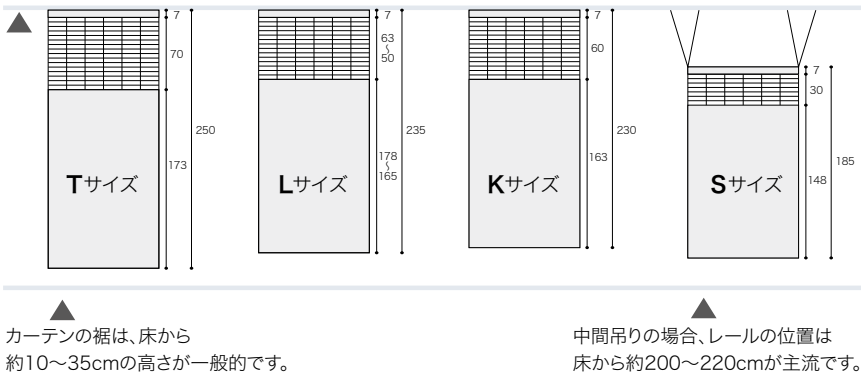

天井高240cm 前後

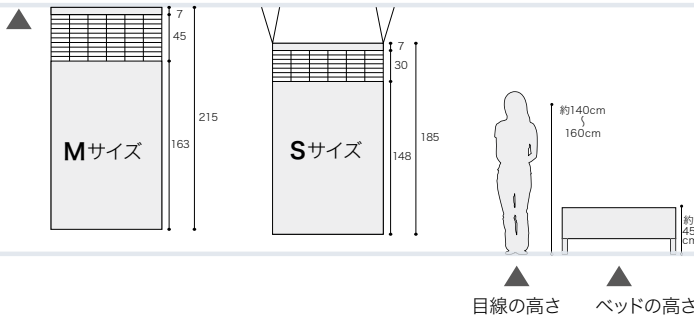

Tサイズ：巾250cm	Lサイズ：巾235cm		Kサイズ：巾230cm	Mサイズ：巾215cm	Sサイズ：巾185cm
PK1021～PK1025 (P.12)	PK1001～PK1003 (P. 2)	PK1029～PK1032 (P.14)	PK1007～PK1008 (P. 5)	PK1021～PK1025 (P.12)	PK1016～PK1020 (P.10)
	PK1004～PK1006 (P. 4)	PK1033～PK1035 (P.15)	PK1026～PK1028 (P.13)		PK1021～PK1025 (P.12)
	PK1009～PK1011 (P. 6)	PK1036 (P.16)			PK1029～PK1032 (P.14)
	PK1013～PK1015 (P. 8)	PK1037 (P.16)			PK1036 (P.16)
	PK1016～PK1020 (P.10)	PK1038～PK1040 (P.18)			PK1037 (P.16)
	PK1021～PK1025 (P.12)	PK1041～PK1043 (P.18)			

メッシュA (PK1098～PK1105)

標準価格 1,300円/m (Sサイズ：巾47cm)
1,500円/m (Mサイズ：巾62cm)
1,700円/m (Lサイズ：巾77cm)

組成 ポリエステル100%
(再生糸17～20%使用)
グリーン購入法適応商品

寸法変化率 水洗い タテ 0%・ヨコ 0%
ドライ タテ 0%・ヨコ 0%

取扱絵表示 サ-54  タンブラー乾燥は
お避けください。

機能  (イ)  認証番号
008SA98
別名：有機系(ポリチオン)
 グリーン購入法
適応商品  ケミカル
リサイクル

- ご注文の際は必ずサイズ(S・M・L)をご指定ください。
- 特殊製法による編み組織ですので耐荷重性に優れています。
- スプリンクラーの透水性にも優れています。

引張強度(JIS法)：268N



PK1098



PK1102



PK1099



PK1103



PK1100



PK1104



PK1101



PK1105

カーテン：(メッシュA) PK1102 (本体) PK1067 (P.21参照)

メッシュB (PK1106～PK1109)

標準価格 1,100円/m (Sサイズ：巾47cm)
1,300円/m (Mサイズ：巾62cm)
1,500円/m (Lサイズ：巾77cm)

組成 ポリエステル100%
(再生糸20～25%使用)
グリーン購入法適応商品

寸法変化率 水洗い タテ -1.0%・ヨコ -1.0%
ドライ タテ -1.0%・ヨコ -1.0%

取扱絵表示 サ-54  タンブラー乾燥は
お避けください。

機能  (イ)  認証番号
019SA99
別名：有機系(ポリジン)
 SR  グリーン購入法
適応商品  ケミカル
リサイクル

- ご注文の際は必ずサイズ(S・M・L)をご指定ください。
- 特殊製法による編み組織ですので耐荷重性に優れています。
- スプリンクラーの透水性にも優れています。

引張強度(JIS法)：261N



PK1106

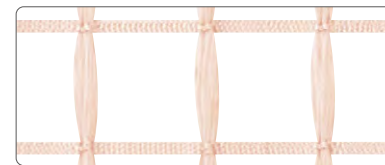

PK1108



PK1107



PK1109

カーテン：(メッシュB) PK1109 (本体) PK1084 (P.25参照)

組み合わせメッシュの サイズと縫製について

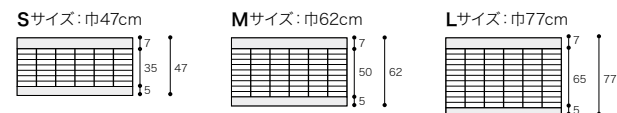

PK1061～PK1094と組み合わせた時の最大仕上り丈 (cm)

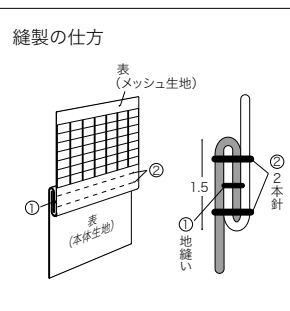
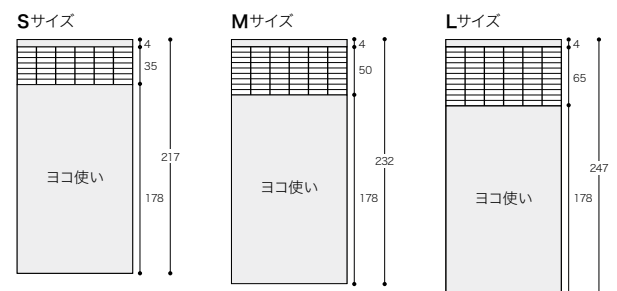



Shower-curtain

シャワーカーテン

撥水性能のあるカーテンです。モダンなデザインやカラーが増え、シャワールームだけでなく、様々な用途におすすめします。

適度な透け感によりバスルームが広く感じられるシャワーカーテン。

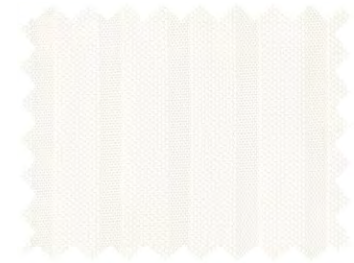

PK1111

TP5



シャワーカーテン：PK1111

〈シャワーカーテン〉

PK1111

標準価格 2,000円/m²(4,000円/m)

有効巾 200cm(ヨコ使い)
リピート タテ — ヨコ 0.9cm(ヨコ使いの場合)
組成 ポリエステル100%

※PK1111はヨコ使いですが、裾部分の縫製が必要です。

寸法変化率 水洗い タテ -0.5%・ヨコ 0%
ドライ タテ 0%・ヨコ 0%

取扱絵表示 サ-54 タンブラー乾燥はお避けください。

機能



(イ)



※シャワーカーテンは通常縫製の他に、サンフック、ハトメ縫製加工が可能です。
 ※シャンプーや石けん等が付着した場合は、カビ発生の原因となりますので水で洗い流してください。



シャワーカーテン：PK1113

モダンなイメージを演出するカラーとストライプが人気のシャワーカーテン。

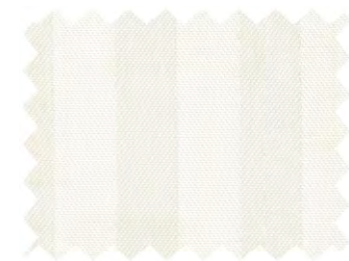

PK1112

SD7

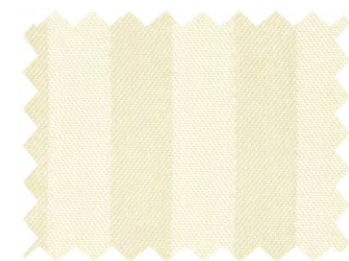

PK1113

SD7

〈シャワーカーテン〉

PK1112～PK1113

標準価格 2,150円/m²(4,300円/m)

有効巾 200cm(タテ使い)
 リピート タテ — ヨコ 1.6cm
 組成 ポリエステル100%

寸法変化率 水洗い タテ 0%・ヨコ 0%
 ドライ タテ 0%・ヨコ 0%

取扱絵表示
 サ-54

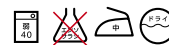

機能



タンブラー乾燥は
 お避けください。

※PK1112～PK1113はタテ使いとなりますので裾部分の縫製が必要です。



シャワーカーテン：PK1115

〈シャワーカーテン〉

PK1114～PK1116

標準価格 2,850円/㎡(5,700円/㎡)

機能



(イ)



有効巾 200cm(ヨコ使い)
リピート タテ — ヨコ 12.4cm(ヨコ使いの場合)
組成 ポリエステル100%

寸法変化率 水洗い タテ 0%・ヨコ 0%
ドライ タテ 0%・ヨコ 0%

取扱絵表示
サ-54



クンブラー乾燥は
お避けください。

※PK1114～PK1116は裾部分をヒートカットしてありますので、ヨコ使いの場合は裾を縫製する必要がなく、カビの抑制に効果があります。

シンプルで人気のシャワーカーテンが、モダンなカラーに生まれ変わりました。

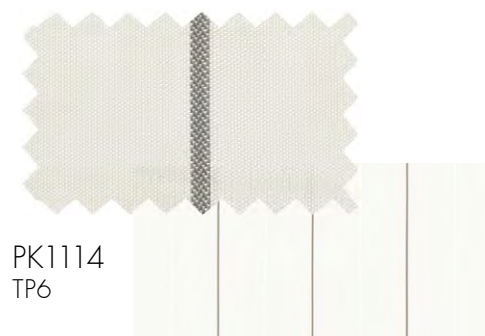

PK1114
TP6

パターン写真(1目盛り10cm)



PK1115
SD7

パターン写真(1目盛り10cm)



PK1116
SD7

パターン写真(1目盛り10cm)

※シャワーカーテンは通常縫製の他に、サンフック、ハトメ縫製加工が可能です。
※シャンプーや石けん等が付着した場合は、カビ発生の原因となりますので水で洗い流してください。

〈シャワーカーテン〉
PK1117～PK1122

標準価格 1,870円/m²(4,100円/m)

機能



有効巾 220cm(ヨコ使い)※タテ使い可能
リピート ———
組成 ポリエステル100%

寸法変化率 水洗い タテ 0%・ヨコ 0%
ドライ タテ 0%・ヨコ 0%

取扱絵表示 サ-54

タンブラー乾燥は
お避けください。

※PK1117～PK1122は裾部分をヒートカットしてありますので、ヨコ使いの場合は裾を縫製する必要がなく、カビの抑制に効果があります。



PK1117 SD6



PK1119 SD6



PK1121 SD6



PK1118 SD6

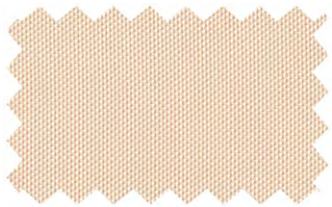

PK1120 SD5

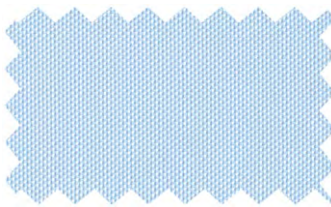

PK1122 SD5

〈シャワーカーテン〉
PK1123～PK1127

標準価格 1,580円/m²(3,150円/m)

機能



有効巾 200cm(ヨコ使い)※タテ使い可能
リピート ———
組成 ポリエステル100%

寸法変化率 水洗い タテ 0%・ヨコ 0%
ドライ タテ 0%・ヨコ 0%

取扱絵表示 サ-54

タンブラー乾燥は
お避けください。

※PK1123～PK1127は裾部分をヒートカットしてありますので、ヨコ使いの場合は裾を縫製する必要がなく、カビの抑制に効果があります。



PK1123 TP6



PK1125 TP6



PK1127 TP6



PK1124 TP6



PK1126 TP6



Education

教育・公共

柔らかな風合いと優しいカラー、快適な学習環境におすすめします。
消臭機能商品も加わり、バリエーション豊富なシリーズです。



カーテン：PK1134



カーテン：PK1131

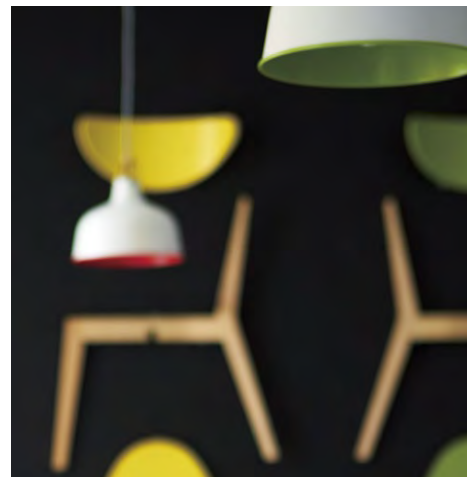

ロネビー

標準価格 1,950円/m

機能



(イ)



有効巾 99.6cm リピート タテ — ヨコ 1.2cm
組成 ポリエステル100%

寸法変化率 水洗い タテ 0.5%・ヨコ 0.5%
ドライ タテ -0.5%・ヨコ 0%

取扱絵表示
サ-54



タンブラー乾燥は
お避けください。

※横段を基調にしたデザインのため、正確な柄合わせができませんのでご了承ください。

カラーバリエーションと消臭機能。様々なシーンでのコーディネートにおすすめ。



PK1131



PK1133



PK1135



PK1137

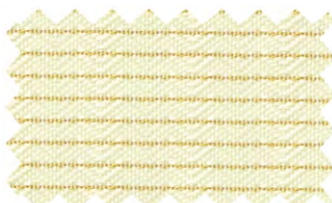

PK1132

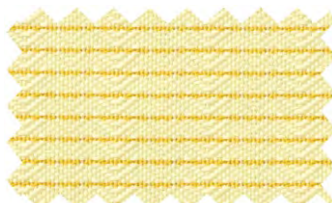

PK1134



PK1136

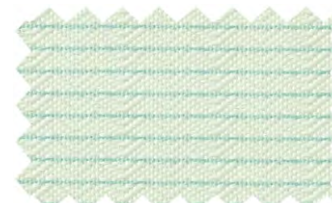

PK1138



カーテン：PK1141

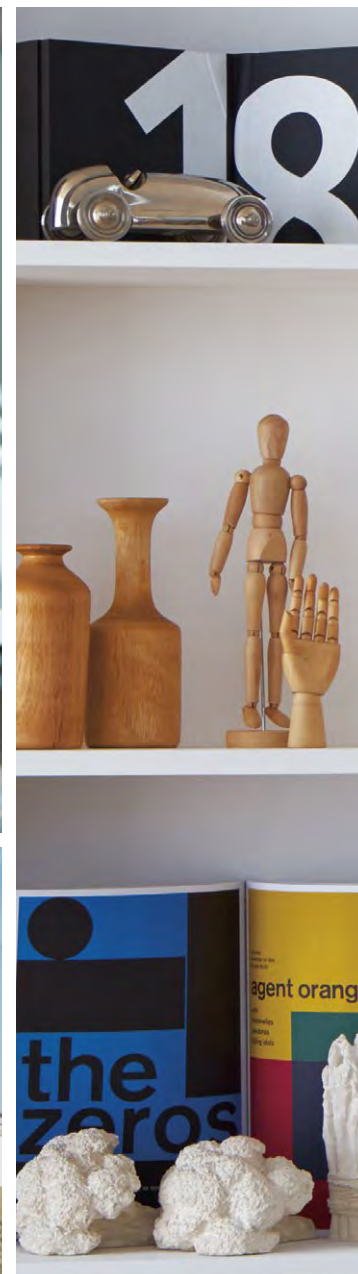

カーテン：PK1140

マナティー

標準価格 1,800円/m

機能  (イ)   マチアール
リサイクル有効巾 100cm リピート タテ 0.7cm ヨコ —
組成 ポリエステル100%寸法変化率 水洗い タテ 0%・ヨコ 0.5%
ドライ タテ -0.5%・ヨコ -0.5%取扱絵表示
サ-56タンブラー乾燥は
お避けてください。

※横段を基調にしたデザインのため、正確な柄合わせができませんのでご了承ください。

シンプルの中にこだわりを見せる可愛いボーダーデザイン。



PK1139



PK1140



PK1141



PK1142



カーテン：PK1145

ジャマイカⅡ（普通品）

標準価格 1,300円/m

機能





PK1143～PK1157

有効巾	100cm	リピート	—	寸法変化率	水洗い タテ -0.5%・ヨコ 0%
組成	ポリエステル100% (再生糸16%使用)			ドライ タテ -0.5%・ヨコ 0%	
	グリーン購入法適応商品				

取扱絵表示

サ-54



タンブラー乾燥はお避けください。

ジャマイカⅡ **制菌**

標準価格 1,450円/m

機能



PK1144-2～PK1156-2

有効巾	100cm	リピート	—	寸法変化率	水洗い タテ 0%・ヨコ 0%
組成	ポリエステル100% (再生糸16%使用)			ドライ タテ -0.5%・ヨコ 0.5%	
	グリーン購入法適応商品				

取扱絵表示

サ-54



タンブラー乾燥はお避けください。

※ジャマイカⅡ（制菌）は、PK1144-2、PK1146-2、PK1147-2、PK1151-2、PK1153-2、PK1155-2、PK1156-2です。

豊富なカラーとシンプルな無地デザインが人気の定番カーテン。



PK1143



PK1147 **制菌** PK1147-2

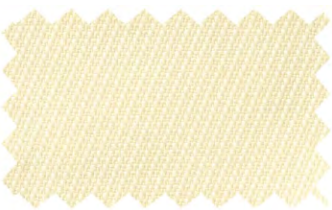

PK1151 **制菌** PK1151-2

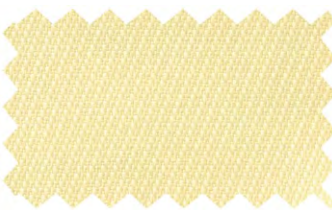

PK1155 **制菌** PK1155-2



PK1144 **制菌** PK1144-2



PK1148



PK1152



PK1156 **制菌** PK1156-2

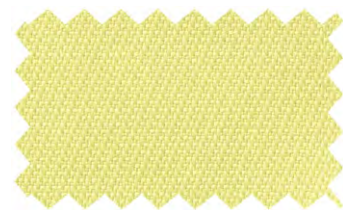

PK1145



PK1149



PK1153 **制菌** PK1153-2



PK1157



PK1146 **制菌** PK1146-2



PK1150



PK1154

ニューポート

標準価格 1,250円/m



有効巾 100cm リピート —

寸法変化率 水洗い タテ -1.0%・ヨコ 0%
ドライ タテ -0.5%・ヨコ -0.5%

取扱絵表示
サ-54



タンブラー乾燥は
お避けください。

組成 ポリエステル100% (再生糸18%使用)
グリーン購入法適応商品

カラーバリエーションを取りそろえた、グリーン購入法適応商品。

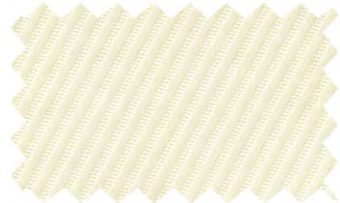

PK1158

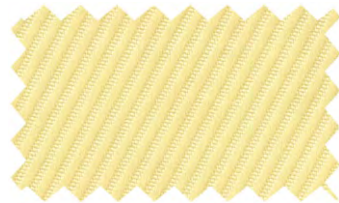

PK1161



PK1164



PK1167

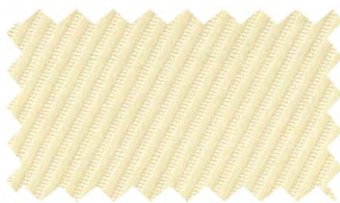

PK1159

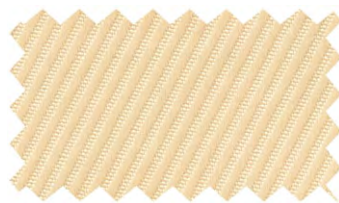

PK1162

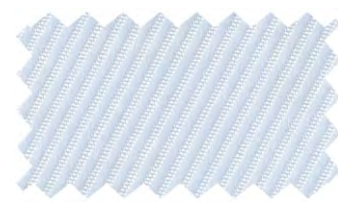

PK1165



PK1168

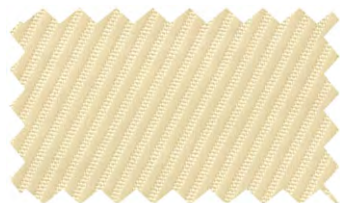

PK1160



PK1163

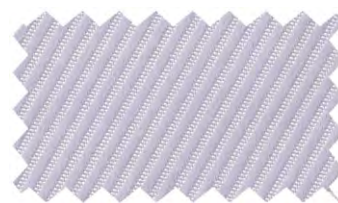

PK1166

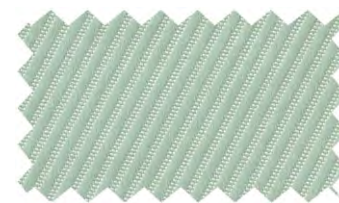

PK1169

ロングビーチ

標準価格 1,200円/m



有効巾 100cm リピート —

寸法変化率 水洗い タテ 0.5%・ヨコ 0%
ドライ タテ -0.5%・ヨコ -0.5%

取扱絵表示
サ-54

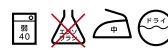

タンブラー乾燥は
お避けください。

組成 ポリエステル100% (再生糸57%使用)
グリーン購入法適応商品

使いやすいシンプルな無地カーテン。環境に配慮したエコマーク認定品。



PK1170

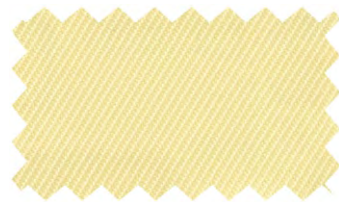

PK1172



PK1174



PK1171



PK1173



PK1175



カーテン：PK1176

ニース

標準価格 980円/m

機能



有効巾 100cm リビート — 寸法変化率 水洗い タテ -0.5%・ヨコ 0%
組成 ポリエステル100% ドライ タテ -0.5%・ヨコ 0%

取扱絵表示
サ-54

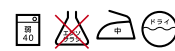

タンブラー乾燥は
お避けください。

華やかなカラーで明るい空間におすすめ。お値打ち無地シリーズ。

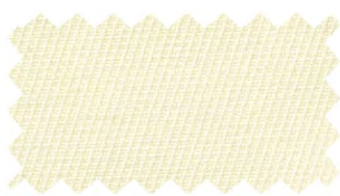

PK1176

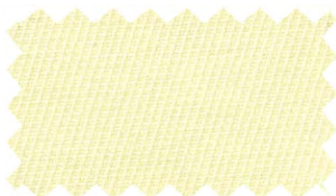

PK1178



PK1180



PK1177

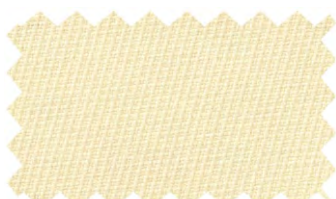

PK1179



PK1181



カーテン：PK1184

ボストンE

標準価格 1,450円/m



有効巾 100cm リピート — 寸法変化率 水洗い タテ 0%・ヨコ 0%
組成 ポリエステル100% (再生糸15%使用) ドライ タテ 0%・ヨコ 0%
グリーン購入法適応商品

取扱絵表示 サ-54 タンブラー乾燥は
お避けください。

制電性能を有するグリーン購入法適応のストライプカーテン。



PK1182



PK1185



PK1188



PK1191



PK1183



PK1186

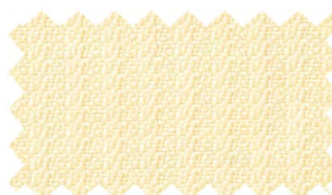

PK1189

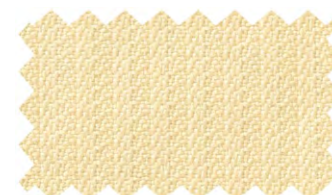

PK1192



PK1184



PK1187



PK1190



PK1193

プラハ

標準価格 980円/m



有効巾 100cm リピート — 寸法変化率 水洗い タテ 0%・ヨコ 0%
組成 ポリエステル100% ドライ タテ -0.5%・ヨコ 0%

取扱絵表示 サ-54 タンブラー乾燥は
お避けください。

織りの質感と優しいカラーが魅力の、お求めやすいカーテン。



PK1194



PK1196



PK1198



PK1195



PK1197



PK1199



カーテン : PK1202、PK1204

ハーグ

標準価格 1,100円/m



有効巾 100cm リピート — 寸法変化率 水洗い タテ -0.5%・ヨコ 0%
 組成 ポリエステル100% (再生糸13%使用) ドライ タテ 0%・ヨコ 0%
 グリーン購入法適応商品

取扱絵表示 サ-54 タンブラー乾燥は
お避けください。

小さなハニカム柄が可愛い無地調カーテン。

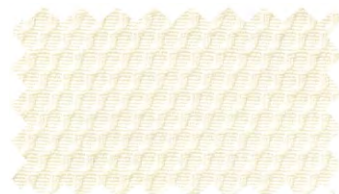

PK1200

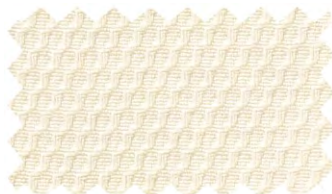

PK1203



PK1206

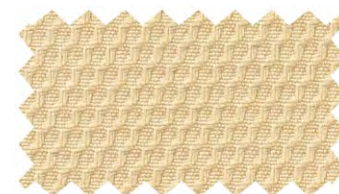

PK1209

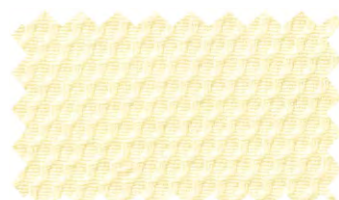

PK1201

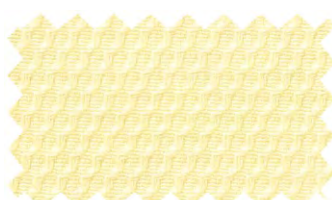

PK1204

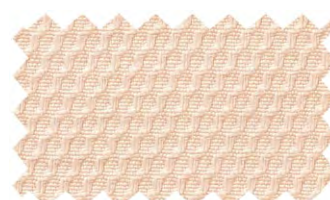

PK1207



PK1210

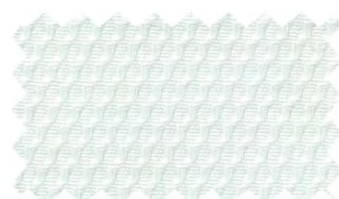

PK1202

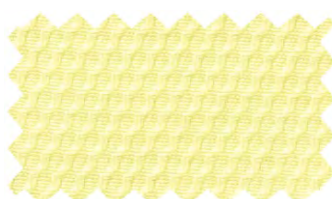

PK1205

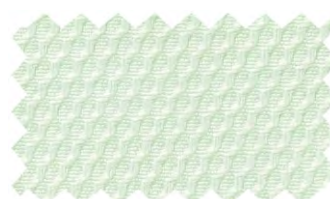

PK1208

グレートナ

標準価格 1,500円/m



有効巾 100cm リピート タテ — ヨコ 2cm 寸法変化率 水洗い タテ 0%・ヨコ 0%
 組成 ポリエステル100% (再生糸28%使用) ドライ タテ -0.5%・ヨコ 0.5%
 グリーン購入法適応商品

取扱絵表示 サ-54 タンブラー乾燥は
お避けください。

消臭機能のあるお求めやすいシンプルなストライプ柄。



PK1211



PK1213



PK1215



PK1217



PK1212



PK1214



PK1216

ブレダ

標準価格 2,200円/㎡(3,300円/m)



有効巾 150cm リピート — 寸法変化率 水洗い タテ -0.5%・ヨコ 0%
組成 ポリエステル100% ドライ タテ -0.5%・ヨコ 0%

取扱絵表示
サ-54

タンブラー乾燥は
お避けください。

風合いのある織り柄が落ち着いた雰囲気。



PK1218



PK1220



PK1222



PK1224

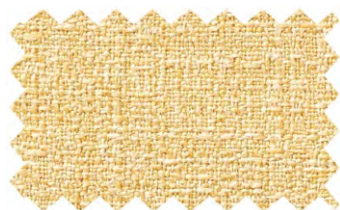

PK1219



PK1221



PK1223



PK1225



カーテン：PK1223 レース：PK1598 (P.119参照)



チェスター

標準価格 1,800円/m

機能   

有効巾 99.6cm リピート タテ ー ヨコ 1.2cm
組成 ポリエステル100%

寸法変化率 水洗い タテ 0%・ヨコ 0%
ドライ タテ 0%・ヨコ -0.5%

取扱絵表示 サ-54     タンブラー乾燥は
お避けください。

カジュアルモダンにおすすめの、ヘリンボーン調ファブリック。

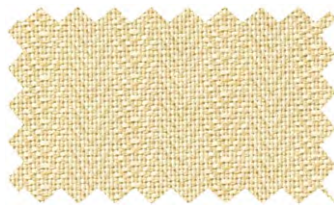

PK1226

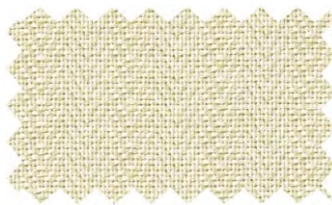

PK1227



PK1228



PK1229



カーテン：PK1228



カーテン：PK1230

カリフォルニア

標準価格 1,850円/m



有効巾 100cm リピート —
 組成 ポリエステル100%(再生糸11%使用)
 グリーン購入法適合商品

寸法変化率 水洗い タテ 0%・ヨコ 0%
 ドライ タテ -0.5%・ヨコ 0%

取扱絵表示 サ-54
 タンブラー乾燥は
 お避けください。

豊富なカラーとお求めやすい価格のシンプルな無地遮光カーテン。



PK1230 遮光2級



PK1243 遮光2級



PK1231 遮光2級



PK1235 遮光2級



PK1238 遮光1級



PK1244 遮光2級



PK1249 遮光2級



PK1252 遮光1級



PK1239 遮光1級



PK1253 遮光1級



PK1232 遮光2級



PK1236 遮光2級



PK1240 遮光2級



PK1245 遮光2級



PK1241 遮光2級



PK1246 遮光2級



PK1250 遮光1級



PK1254 遮光1級



PK1233 遮光3級



PK1247 遮光3級



PK1234 遮光1級



PK1237 遮光1級



PK1242 遮光1級

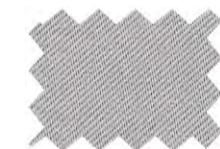

PK1248 遮光2級



PK1251 遮光2級



PK1255 遮光1級



カーテン：PK1266

キングストーン

標準価格 1,800円/m²(2,700円/m)

機能



有効巾 150cm リピート — 寸法変化率 水洗い タテ 0%・ヨコ 0%
組成 ポリエステル100% ドライ タテ -1.0%・ヨコ 0%

取扱絵表示 サ-54 タンブラー乾燥は
お避けください。

鮮やかなビタミンカラーを加えた多配色シリーズ。全点遮光1級品。



PK1256 遮光1級



PK1260 遮光1級



PK1263 遮光1級



PK1265 遮光1級



PK1269 遮光1級



PK1272 遮光1級



PK1257 遮光1級

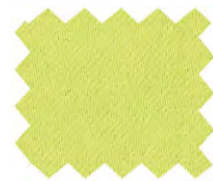

PK1266 遮光1級

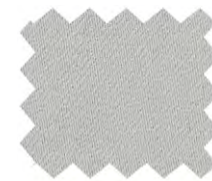

PK1273 遮光1級



PK1258 遮光1級



PK1261 遮光1級



PK1267 遮光1級



PK1270 遮光1級



PK1274 遮光1級



PK1259 遮光1級



PK1262 遮光1級



PK1264 遮光1級



PK1268 遮光1級



PK1271 遮光1級



PK1275 遮光1級

オタワ

標準価格 1,540円/m²(2,300円/m)

機能



有効巾 150cm リピート — 寸法変化率 水洗い タテ -0.5%・ヨコ 0%
組成 ポリエステル100% ドライ タテ -0.5%・ヨコ 0%

取扱絵表示 サ-54 タンブラー乾燥は
お避けください。

お求めやすい価格が魅力の遮光カーテン。



PK1276 遮光2級



PK1277 遮光2級



PK1278 遮光2級

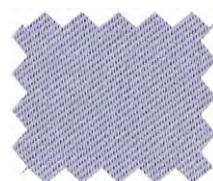

PK1279 遮光2級



PK1280 遮光2級



PK1281 遮光1級



カーテン：PK1286

ミュンヘンⅡ

標準価格 2,000円/m

機能

防火 (イ)

防汚

遮光 1～2級

取扱絵表示

サ-54

タンブラー乾燥はお避けください。

PK1282～PK1297

有 効 巾 100cm リピート ——— 寸法変化率 水洗い タテ -0.5%・ヨコ -0.5%
組 成 ポリエステル100% (再生糸55%使用) ドライ タテ -0.5%・ヨコ 0%
グリーン購入法適応商品

ミュンヘンS (高耐光)

標準価格 2,200円/m

PK1282-2～PK1297-2

※ミュンヘンⅡに耐光堅牢度7級～7級以上の性能を付加した商品です。
※有効巾・リピート・組成・寸法変化率・取扱絵表示等はミュンヘンⅡと同じです。

高耐光商品もそろえた高機能の遮光カーテンシリーズ。

PK1282 PK1282-2 (高耐光)	PK1286 PK1286-2 (高耐光)	PK1290 PK1290-2 (高耐光)	PK1294 PK1294-2 (高耐光)
PK1283 PK1283-2 (高耐光)	PK1287 PK1287-2 (高耐光)	PK1291 PK1291-2 (高耐光)	PK1295 PK1295-2 (高耐光)
PK1284 PK1284-2 (高耐光)	PK1288 PK1288-2 (高耐光)	PK1292 PK1292-2 (高耐光)	PK1296 PK1296-2 (高耐光)
PK1285 PK1285-2 (高耐光)	PK1289 PK1289-2 (高耐光)	PK1293 PK1293-2 (高耐光)	PK1297 PK1297-2 (高耐光)

ミュンヘンSは日焼け、色あせによる耐褪色性 (耐光7級～7級以上) に優れた商品です。

試験方法JIS-L 0842において、ミュンヘンSはカーボンアーク灯を160時間照射してもほとんど変退色が見受けられません。

	未加工布	ミュンヘンS	未加工布	ミュンヘンS	未加工布	ミュンヘンS	未加工布	ミュンヘンS
JIS-L 0842 カーボンアーク灯 160時間照射後								
照射前原布								
試料		PK1285-2		PK1289-2		PK1293-2		PK1297-2

※掲載写真は実験による程度を示したものであり、実際の使用とは異なる場合があります。

ナポリF

標準価格 2,000円/m



有効巾 100cm リピート — 寸法変化率 水洗い タテ -0.5%・ヨコ -0.5%
組成 ポリエステル100%(再生糸18%使用) ドライ タテ -0.5%・ヨコ 0%
グリーン購入法適合商品

取扱絵表示
サ-54

タンブラー乾燥は
お避けください。

※ナポリF(PK1298～PK1302)はリバーシブルになっていますので、ご注文の際はA(色)面またはB(黒)面をご指定ください。ご指定のない場合は部屋内をA面として作成いたします。

定番の赤黒暗幕。グリーン購入法適合商品。



PK1298

遮光1級

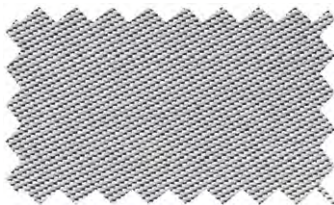

PK1300

遮光1級



PK1302

遮光1級



PK1299

遮光1級

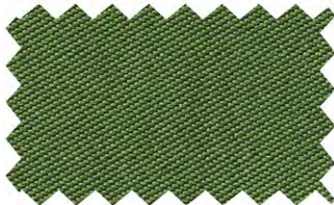

PK1301

遮光1級

ナポリE

標準価格 2,200円/m



有効巾 100cm リピート — 寸法変化率 水洗い タテ 0%・ヨコ -0.5%
組成 ポリエステル100%(再生糸57%使用) ドライ タテ -0.5%・ヨコ 0%
グリーン購入法適合商品

取扱絵表示
サ-54

タンブラー乾燥は
お避けください。

※ナポリE(PK1303～PK1307)はリバーシブルになっていますので、ご注文の際はA(色)面またはB(黒)面をご指定ください。ご指定のない場合は部屋内をA面として作成いたします。

定番の赤黒暗幕。エコマーク認定商品。



PK1303

遮光1級

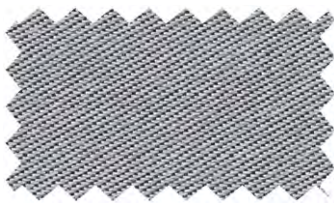

PK1305

遮光1級



PK1307

遮光1級

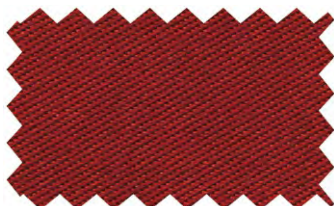

PK1304

遮光1級

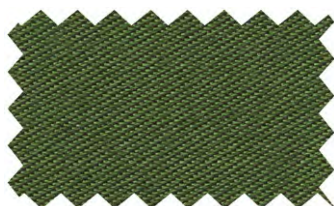

PK1306

遮光1級





バーミンガムⅡ

標準価格 2,800円/m

機能





有効巾 100cm リピート — 寸法変化率 水洗い タテ 0%・ヨコ 0%
組 成 ポリエステル100% (再生糸14%使用) ドライ タテ 0%・ヨコ 0%

取扱絵表示     タンブラー乾燥は
サ-54 40 25% 中 ドライ お避けください。

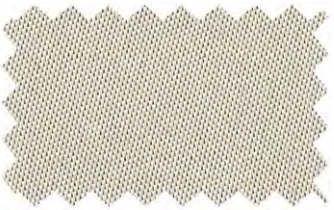

グリーン購入法適応商品

※バーミンガムⅡ (PK1308～PK1311) はリバーシブルになっていますので、ご注文の際はA面またはB面をご指定ください。ご指定のない場合は部屋内をA面として作成いたします。

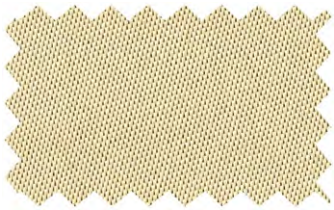
裏面のカラーが異なるリバーシブル仕様の遮光1級カーテン。



PK1308 A面 遮光1級 B面 PK1310 A面 遮光1級 B面

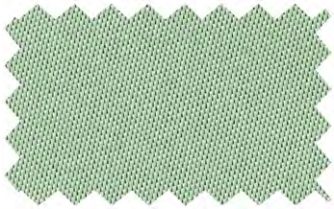

PK1309 A面 遮光1級 B面 PK1311 A面 遮光1級 B面





サンフォード

標準価格 2,270円/m²(3,400円/m)



機能



有効巾 150cm リピート タテ — ヨコ 1.2cm 寸法変化率 水洗い タテ -0.5%・ヨコ 0%
組 成 ポリエステル100% ドライ タテ -1.0%・ヨコ 0%

取扱絵表示     タンブラー乾燥は
サ-54 40 25% 中 ドライ お避けください。

エンボスによる立体感、スタイリッシュな風合いとカラーの遮光1級品。



PK1312 遮光1級 PK1313 遮光1級 PK1314 遮光1級

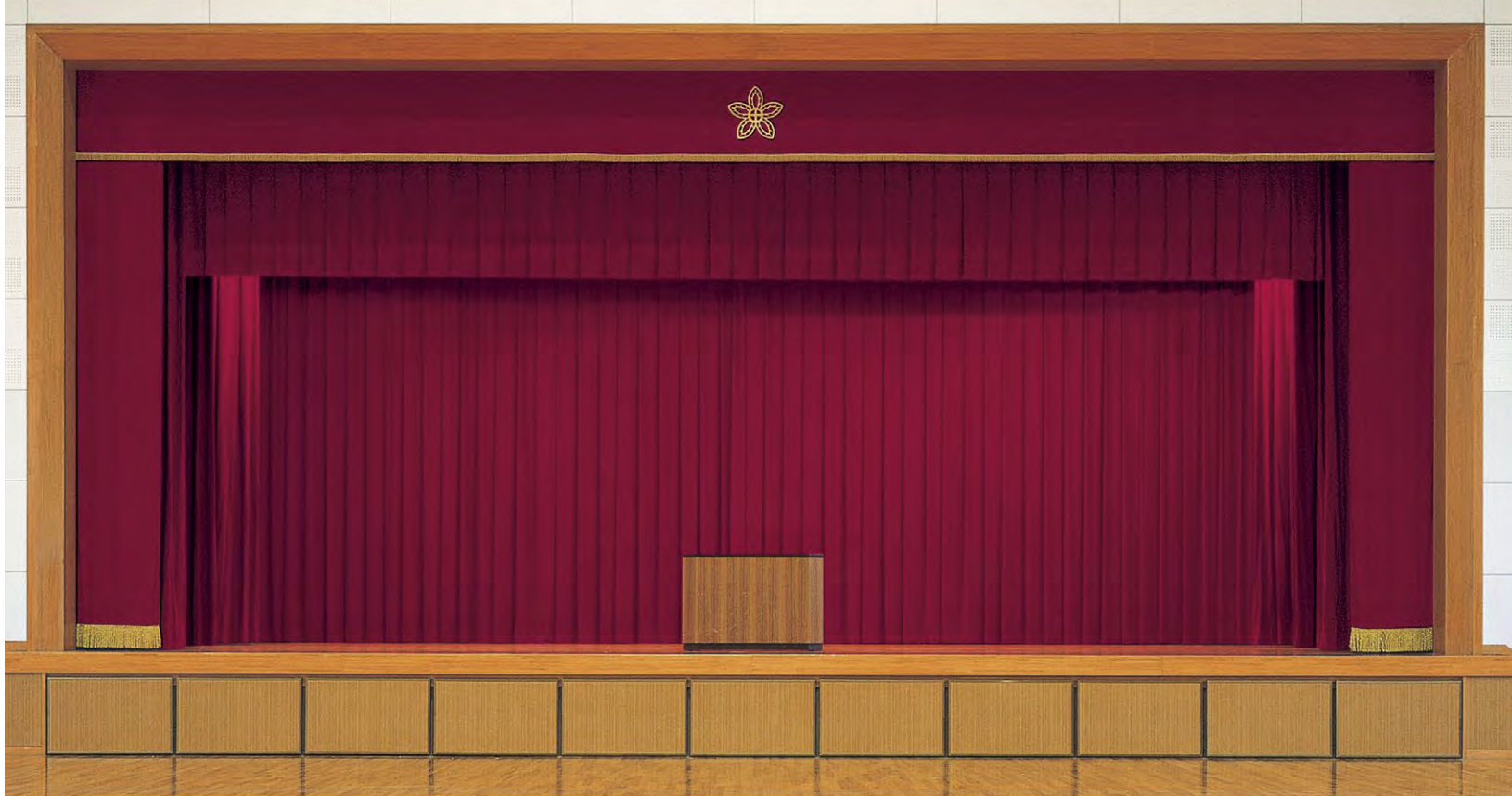

舞台幕：PK1315

ウィーンN

標準価格 3,000円/m

機能



有効巾 100cm リピート —

寸法変化率

水洗い タテ -0.5%・ヨコ 0%

組成 ポリエステル100% (再生糸32%使用)

ドライ タテ 0%・ヨコ 0%

グリーン購入法適応商品

取扱絵表示
サ-2タンブラー乾燥は
お避けください。

舞台幕などにおすすめの、起毛による厚みのあるカーテン。



PK1317

SD4



PK1319

遮光2級



PK1315

遮光2級



PK1316

遮光2級



PK1318

遮光2級



PK1320

遮光2級

アルジェ

標準価格 8,900円/m

機能



有効巾 100cm リピート —

寸法変化率

水洗い タテ 0%・ヨコ 0%

組成 ポリエステル100% (再生糸20%使用)

ドライ タテ -0.5%・ヨコ 0%

グリーン購入法適応商品

取扱絵表示
サ-57タンブラー乾燥は
お避けください。

※アルジェ (PK1321～PK1324) は導電糸を織り込んでおります。静電気の発生を抑制し、さらに静電気によるホコリなどを付にくくします。

上質な空間を演出するベルベット調。



PK1321

遮光2級



PK1322

遮光2級



PK1323

遮光2級



PK1324

遮光1級



カーテン：PK1327

〈完全遮光暗幕〉

モンロージュ

標準価格 3,700円/㎡(5,550円/m)

機能



有効巾 150cm リピート —

寸法変化率 水洗い タテ -1.0%・ヨコ -1.0%

組成 表面 ポリエステル65%・綿35%
裏面 アクリル樹脂取扱絵表示
サ-15タンブラー乾燥は
お避けください。

※縫製(幅つなぎ)については、縫い目から光がもれないよう必ずかぶせ縫いとしてください。
 ※生地 특성上、糸の節が目立つことがあります。
 ※アクリル樹脂コーティング(裏面)のため、キズがつきやすいので取り扱いにご注意ください。



裏面見本 (PK1332)



PK1332

遮光1級



PK1325

遮光1級



PK1326

遮光1級



PK1327

遮光1級



PK1333

遮光1級

〈完全遮光暗幕〉

ロズウェル

標準価格 5,000円/m

機能



(イ)



遮光1級



リサイクル

有効巾 100cm

寸法変化率 水洗い タテ -0.5%・ヨコ 0%

リピート —

取扱絵表示
サ-15 タンブラー乾燥は
お避けください。組成 表面 ポリエステル100%
裏面 ポリウレタン樹脂

※縫製(幅つなぎ)については、縫い目から光がもれないよう必ずかぶせ縫いとしてください。

※ポリウレタン樹脂ラミネート(裏面)のため、キズがつきやすいので取り扱いにご注意ください。

裏面ラミネート加工の遮光1級カーテン。
柔らかで優しいカラーリング。

PK1337

遮光1級



裏面



PK1335

遮光1級



裏面

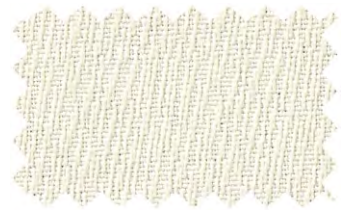

PK1336

遮光1級



裏面



PK1338

遮光1級



裏面



カーテン：PK1338 レース：PK1599 (P.119参照)

〈遮音・完全遮光暗幕〉

リマⅡ 標準価格 5,500円/m

機能

防火 (口)

遮光 1級

グリーン購入法
適応商品

リサイクル

有効巾	100cm	リピート	—	寸法変化率	水洗い タテ -1.0%・ヨコ -1.0%
組成	表面 ポリエステル100% (バイオPET26%使用)			ドライ タテ 0%・ヨコ -0.5%	
裏面	アクリル樹脂				



取扱絵表示
サ-15





タンブラー乾燥は
お避けください。

※縫製(幅つなぎ)については、縫い目から光がもれないよう必ずかぶせ縫いとしてください。
※アクリル樹脂コーティング(裏面)のため、キズがつきやすいので取り扱いにご注意ください。



裏面コーティングの遮音・遮光商品でグリーン購入法に適応。



PK1339 遮光1級 裏面



PK1340 遮光1級 裏面



PK1341 遮光1級 裏面



カーテン： PK1339 レース： PK1603 (P.120参照)



Pop

ポップ

可愛らしく爽やかな印象のデザインカーテンシリーズ。
カジュアルで明るくポップなファブリックをお届けします。



カーテン：PK1351 レース：PK1558 (P.111参照)

可愛らしい動物デザインは、幼稚園や小児科などにおすすめ。



パターン写真(1目盛り10cm)

PK1351

SD6

PK1351 標準価格 2,270円/㎡(3,400円/m)

有効巾 150cm
リピート タテ 60.5cm ヨコ 50cm
組成 ポリエステル100%
寸法変化率 水洗い タテ -0.5%・ヨコ 0%
ドライ タテ -0.5%・ヨコ 0%

取扱絵表示
サ-54 タンブラー乾燥は
お避けください。

機能 (イ)

※200cm幅ヨコ使いのペア柄があります。(P.27参照)

PK1352～PK1354

標準価格 2,400円/㎡(3,600円/m)

機能



有効巾 150cm

リピート タテ 30.3cm ヨコ 50cm

組成 ポリエステル100%

寸法変化率 水洗い タテ -0.5%・ヨコ 0%
ドライ タテ 0%・ヨコ 0%

取扱絵表示
サ-54



タンブラー乾燥は
お避けください。

※200cm幅ヨコ使いのペア柄があります。(P.28参照)

大きく鮮やかな色彩の花柄は、
お部屋のアクセントに。

パターン写真(1目盛り15cm)

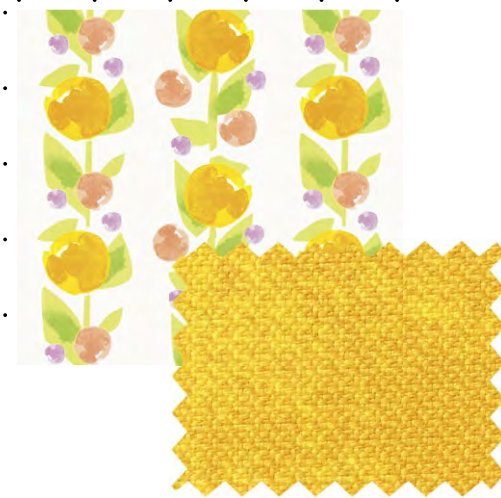

PK1352

SD5

パターン写真(1目盛り15cm)

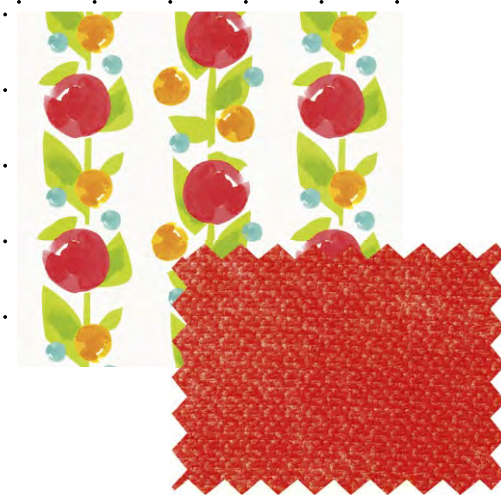

PK1353

SD5

パターン写真(1目盛り15cm)

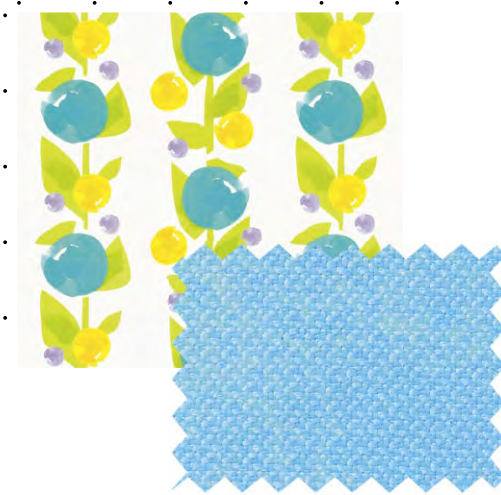

PK1354

SD5



フラットカーテン：PK1352



カーテン：PK1356

北欧風カラーと幾何学モチーフが
子どもから大人まで楽しめるデザイン。

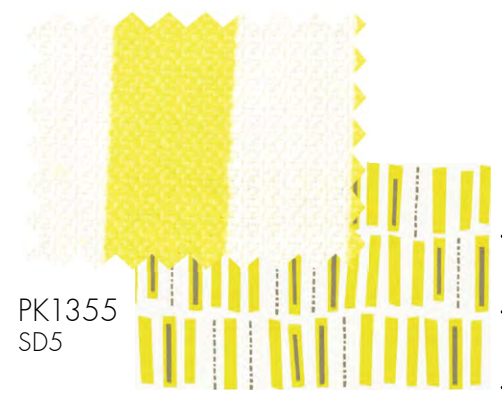

パターン写真(1目盛り10cm)

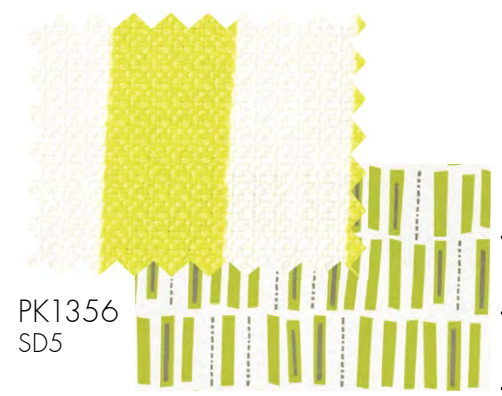

パターン写真(1目盛り10cm)



パターン写真(1目盛り10cm)

PK1355～PK1357

標準価格 2,400円/㎡(3,600円/m)

有効巾 150cm
リピート タテ 30cm ヨコ 37.5cm
組成 ポリエステル100%

※200cm幅ヨコ使いのペア柄があります。(P.28参照)

寸法変化率 水洗い タテ 0%・ヨコ -2.0%
ドライ タテ 0%・ヨコ 0%

取扱絵表示
サ-54



タンブラー乾燥は
お避けください。

機能



PK1358～PK1359

標準価格 2,300円/㎡(3,450円/m)

機能



防炎 (イ) 2022年2月 マテリアル リサイクル

有効巾 150cm
リピート タテ 61cm ヨコ 50cm
組成 ポリエステル100%

寸法変化率 水洗い タテ -0.5%・ヨコ 0%
ドライ タテ -0.5%・ヨコ 0%

取扱絵表示
サ-54



タンブラー乾燥機は
お避けください。



フラットシアーカーテン：PK1359 ハトメカーテン：PK1363

水彩タッチの水玉柄シアー。
6色の無地シリーズとコーディネート可能。

PK1358
TP3

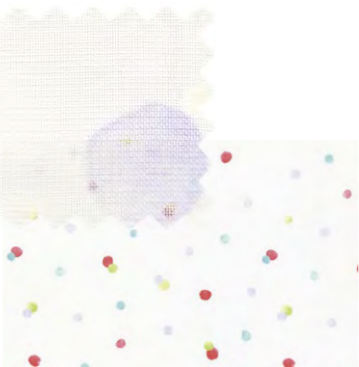

パターン写真(1目盛り15cm)

PK1359
TP3



パターン写真(1目盛り15cm)

PK1360～PK1365

標準価格 1,870円/㎡(2,800円/m)

機能



防炎 (イ) 2022年2月 マテリアル リサイクル

有効巾 150cm
リピート —
組成 ポリエステル100%

寸法変化率 水洗い タテ -0.5%・ヨコ 0%
ドライ タテ 0%・ヨコ 0%

取扱絵表示
サ-54



タンブラー乾燥機は
お避けください。

空間のアクセントになる鮮やかなカラーが魅力のカーテン。



PK1360

SD6



PK1361

SD6



PK1362

SD6



PK1363

SD5

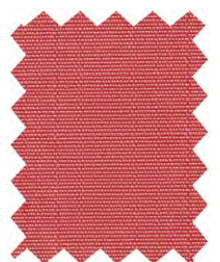

PK1364

SD5

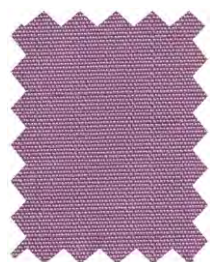

PK1365

SD5

PK1366～PK1367

標準価格 3,400円/㎡(5,100円/m)

機能  (イ)  マリナル  リサイクル

有効巾 150cm
リピート タテ 61cm ヨコ 25cm
組成 ポリエステル100%

寸法変化率 水洗い タテ -0.5%・ヨコ 0%
ドライ タテ -0.5%・ヨコ 0%

取扱絵表示     タンブラー乾燥は
お避けください。



ツインシェードボトム型ボーダー：(前幕) PK1366・ボーダー部分 参考商品 (後幕) PK1566-1 (P.113参照)

色鉛筆タッチのボーダー柄をプリント。
カジュアルな空間におすすめ。



PK1366
SD5

パターン写真(1目盛り10cm)



PK1367
SD5

パターン写真(1目盛り10cm)

PK1368～PK1369

標準価格 2,700円/㎡(4,050円/m)

機能

防火

エコ

リサイクル

有効巾 150cm リピート タテ 7.7cm ヨコ 12.5cm 寸法変化率 水洗い タテ -0.5%・ヨコ 0%
組成 ポリエステル100% ドライ タテ -0.5%・ヨコ 0%

取扱絵表示 サ-54     タンブラー乾燥は
お避けください。

カラフルなストライプ柄を織り込んだ、華やかでカジュアルなデザイン。

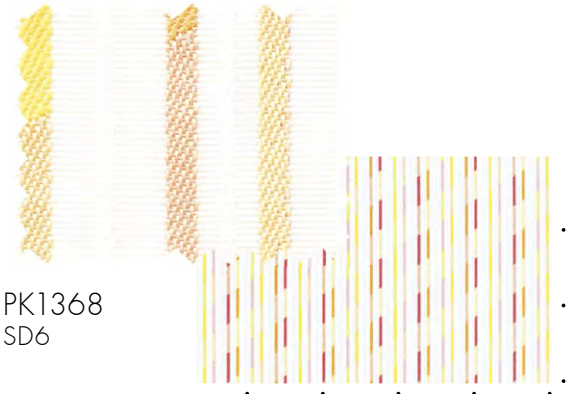

PK1368
SD6

パターン写真(1目盛り10cm)

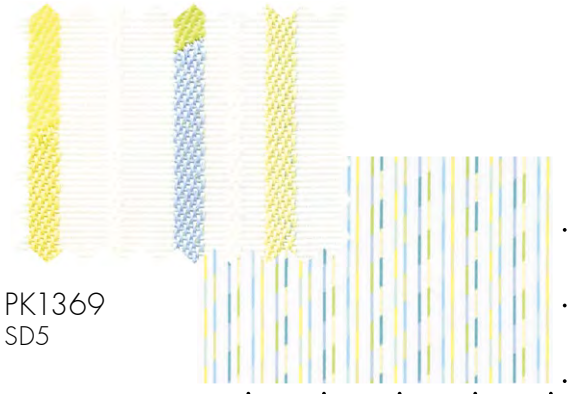

PK1369
SD5

パターン写真(1目盛り10cm)



カーテン：PK1369 シアーカーテン：PK1565-2 ウェイトウーリーロック (P.113参照)



カーテン (形態安定加工): PK1372

縦流れ柄を立体的に表現した
カジュアルモダンなカーテン。

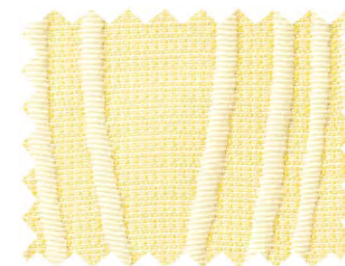

PK1370

SD6



PK1371

SD6

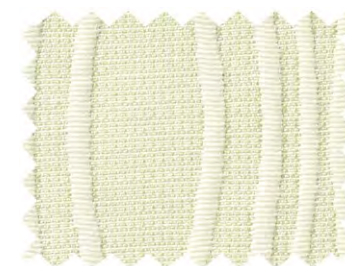

PK1372

SD5



PK1373

SD5



PK1371のパターン写真(1目盛り10cm)

PK1370～PK1373

標準価格 2,880円/m²(4,100円/m)

機能



有効巾 142.6cm
リピート タテ 10.8cm ヨコ 4.6cm
組成 ポリエステル100%

寸法変化率 水洗い タテ -0.5%・ヨコ 0%
ドライ タテ -0.5%・ヨコ 0%

取扱絵表示
サ-57 タンブラー乾燥は
お避けください。



カーテン：PK1375

PK1374～PK1376

標準価格 2,530円/㎡(3,800円/㎡)

機能



有効巾 150.3cm
リピート タテ 10.7cm ヨコ 16.7cm
組成 ポリエステル100%

寸法変化率 水洗い タテ 0%・ヨコ 0%
ドライ タテ 0%・ヨコ 0%

取扱絵表示
サ-54

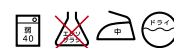

タンブラー乾燥は
お避けください。

ポップな色の幾何学柄をプリントした
カジュアルな遮光カーテン。

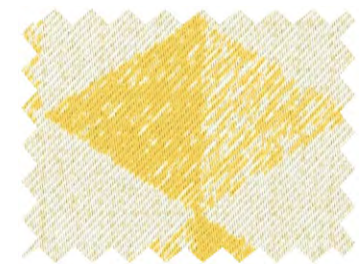

PK1374

遮光2級

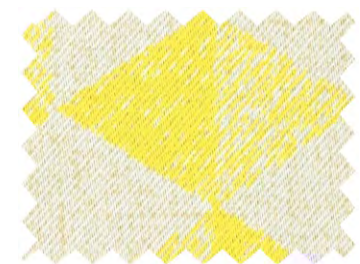

PK1375

遮光2級



PK1376

遮光2級

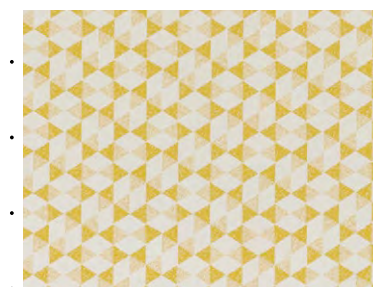

PK1374のパターン写真(1目盛り10cm)



Welfare

福祉

縦流れ柄や使いやすい小花柄などを、優しさと落ち着きを感じるカラーで表現、
安らぎの空間をご提案します。



カーテン：PK1381 レース：PK1556 (P.110参照)

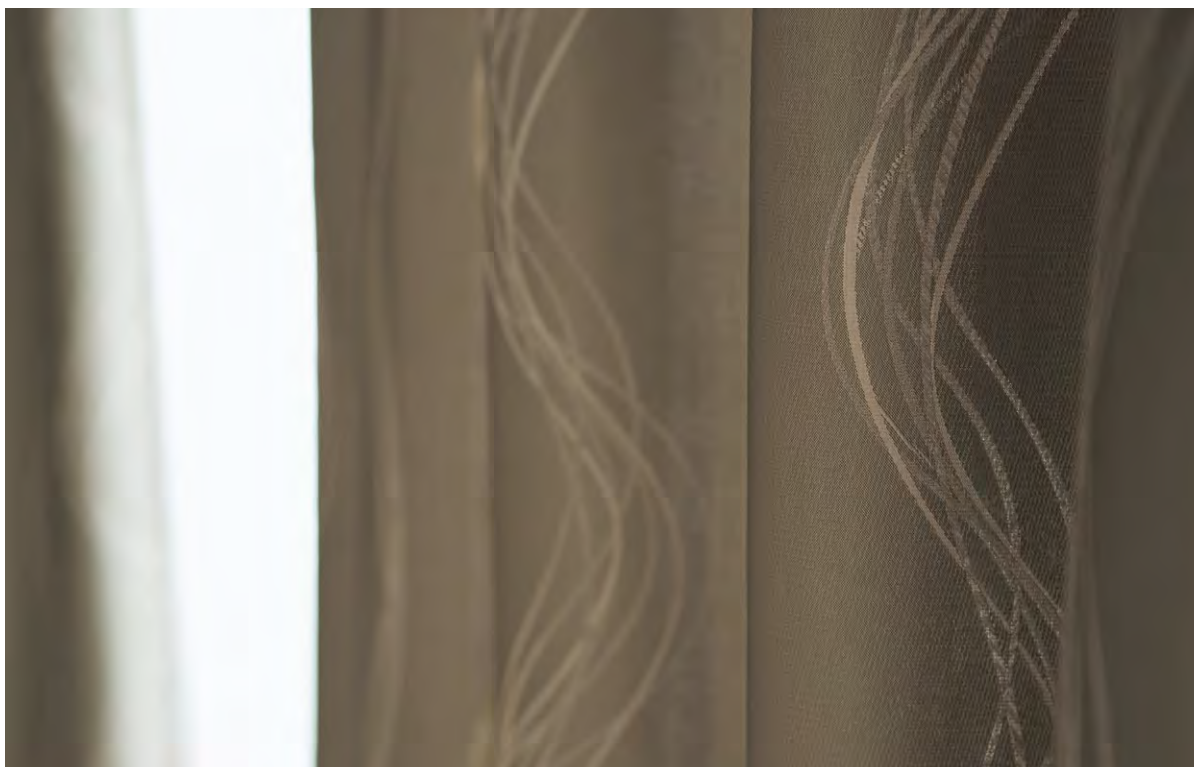

高級感が漂う上品な色合いと光沢感。
流線形の美しいデザイン。



PK1381

SD5



PK1382

SD6



PK1383

SD5

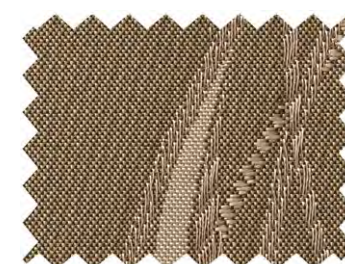

PK1384

SD4



カーテン：PK1384

PK1381～PK1384

標準価格 2,500円/m²(3,600円/m)

機能



有効巾 144cm

リピート タテ 34.8cm ヨコ 24cm

組成 ポリエステル100%

寸法変化率 水洗い タテ -0.5% ・ ヨコ 0.5%
ドライ タテ -0.5% ・ ヨコ 0%

取扱絵表示 サ-56 タンブラー乾燥はお避けください。

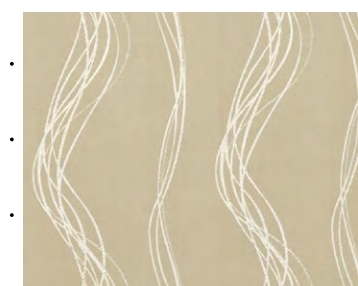

PK1383のパターン写真(1目盛り10cm)



カーテン：PK1388 クッション：PK1386、PK1387 レース：PK1608 (P.122参照)

PK1385～PK1388

標準価格 2,940円/㎡(4,400円/m)

機能



有効巾 150cm

リピート —

組成 ポリエステル100%

寸法変化率 水洗い タテ -0.5%・ヨコ 0%
ドライ タテ 0%・ヨコ 0%

取扱絵表示
サ-54



タンブラー乾燥機は
お避けください。

繊細な横縞と光沢が特長のシャンタン調ドレープ。



PK1385

SD5



PK1386

遮光3級



PK1387

遮光2級



PK1388

遮光3級



フラットカーテン：PK1392、PK1565-2 (P.113参照)

PK1389～PK1392

標準価格 2,340円/㎡(3,500円/m)

機能



有効巾 150cm
リピート タテ 14.1cm ヨコ 10cm
組成 ポリエステル100%

寸法変化率 水洗い タテ 0%・ヨコ 0%
ドライ タテ 0%・ヨコ 0%

取扱絵表示
サ-57



タンブラー乾燥機は
お避けください。

リズム感のあるランダムストライプが、モダンな空間を演出。



PK1389

SD6



PK1390

SD6



PK1391

SD5



PK1392

遮光3級

PK1393～PK1396

標準価格 3,200円/m



有効巾 98cm リピート —
 組成 ポリエステル100% (再生糸22%使用)
 グリーン購入法適応商品

寸法変化率 水洗い タテ 0%・ヨコ 0%
 ドライ タテ 0%・ヨコ 0%

取扱絵表示
 サ-54

タンブラー乾燥は
 お避けください。

温かみと質感を感じさせる無地調カーテン。

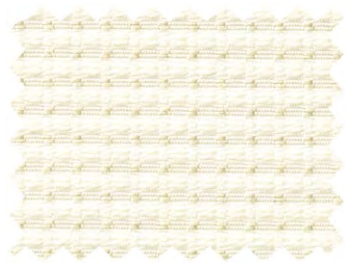

PK1393

SD6

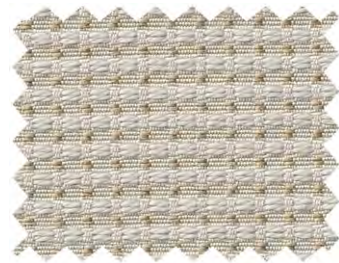

PK1394

SD4

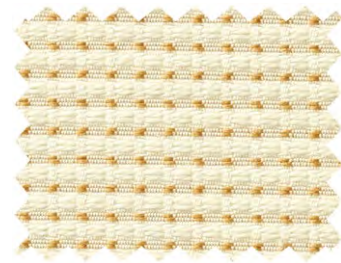

PK1395

SD6

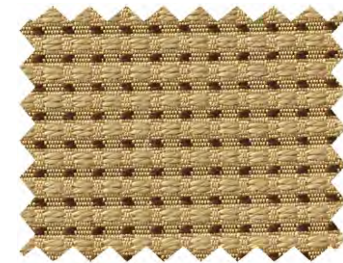

PK1396

SD4



カーテン：PK1395 レース：PK1611 (P.122参照)

PK1397～PK1398

標準価格 3,400円/㎡(5,100円/m)

機能



防火 (イ)

燃焼時間
25分

グリーン購入法
適合商品

リサイクル
素材

有効巾 150cm リピート タテ 25.8cm ヨコ 10cm
組成 ポリエステル100% (再生糸13%使用)
グリーン購入法適応商品

寸法変化率 水洗い タテ 0%・ヨコ 0%
ドライ タテ -0.5%・ヨコ 0%

取扱絵表示
サ-54

         

タンブラー乾燥は
お避けください。

縦流れ柄をラインとドットで表現した、ナチュラルモダンデザイン。

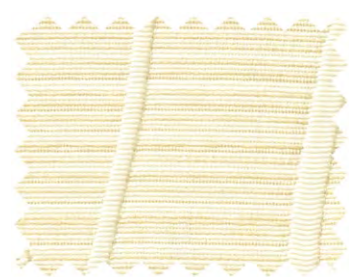

PK1397

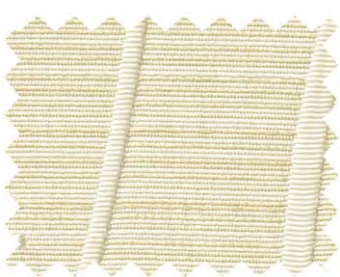

PK1398

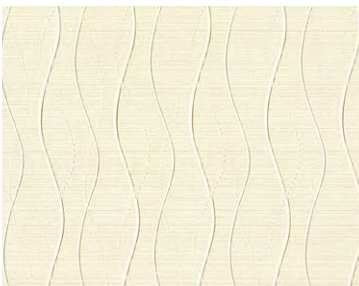

PK1397のパターン写真(1目盛り10cm)



フラットカーテン：PK1398



カーテン(形態安定加工): PK1401 レース: PK1610 (P.122参照)

PK1399～PK1404

標準価格 2,490円/㎡(3,600円/㎡)

有効巾 145cm

リピート —

組成 ポリエステル100%

寸法変化率 水洗い タテ 0%・ヨコ 0%
ドライ タテ -0.5%・ヨコ 0%取扱絵表示 サ-56  タンブラー乾燥は
お避けください。

機能



(イ)

光沢感とマットな風合いを融合させた、
柔らかなカラーの無地調カーテン。

PK1399

SD5



PK1400

SD5

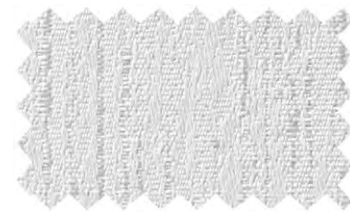

PK1401

SD5



PK1402

SD5



PK1403

SD5



PK1404

SD4



カーテン：PK1405 レース：PK1602 (P.120参照)

PK1405～PK1408

有効巾 151.8cm
 リピート タテ — ヨコ 25.3cm
 組成 ポリエステル100%

標準価格 2,570円/㎡(3,900円/㎡)

寸法変化率 水洗い タテ -1.0%・ヨコ 0%
 ドライ タテ -0.5%・ヨコ 0%

取扱絵表示 サ-54 タンブラー乾燥は
 お避けください。

機能 (イ)

上品な光沢感ですっきりとした
 ストライプが人気のドレープカーテン。



PK1405

SD5

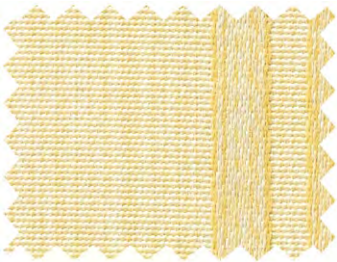

PK1406

SD4

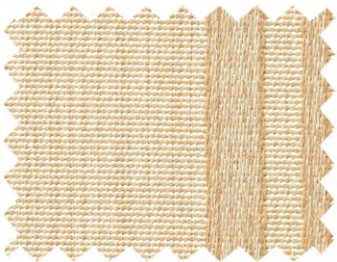

PK1407

SD4



PK1408

SD4



PK1407のパターン写真(1目盛り10cm)



カーテン：PK1409 ケースメント：PK1607 (P.121参照)

浮かび上がった花柄とグレイッシュ
カラーがエレガントモダンな空間に。

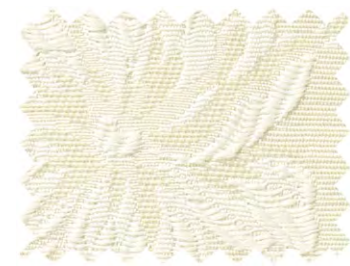

PK1409

SD5

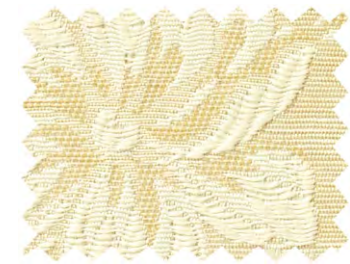

PK1410

SD5



PK1411

SD5

PK1409～PK1411

標準価格 3,740円/㎡(5,600円/㎡)

機能



有効巾 150cm
リピート タテ 24.5cm ヨコ 15cm
組成 ポリエステル100% (再生糸28%使用)
グリーン購入法適応商品

寸法変化率 水洗い タテ 0%・ヨコ 0.5%
ドライ タテ -0.5%・ヨコ 0%

取扱絵表示 サ-54 タンブラー乾燥は
お避けください。



PK1410のパターン写真(1目盛り10cm)



カーテン：PK1413 レース：PK1561 (P.112参照)

PK1412～PK1416

有効巾 145.5cm
 リピート タテ 18.7cm ヨコ 9.7cm
 組成 ポリエステル100% (再生糸10%使用)
 グリーン購入法適応商品

標準価格 3,790円/㎡(5,500円/m)

寸法変化率 水洗い タテ 0%・ヨコ 0%
 ドライ タテ 0%・ヨコ 0%

取扱絵表示 サ-54 タンブラー乾燥はお避けください。

機能 (イ)

エレガントな花柄と落ち着いたカラー。
 優しい雰囲気ファブリック。



PK1412 SD6



PK1413 SD6



PK1414 SD5



PK1415 SD5



PK1416 SD5



PK1414のパターン写真(1目盛り10cm)



カーテン(形態安定加工): PK1417 レース: PK1593 (P.118参照)

PK1417~PK1418

標準価格 3,580円/㎡(5,300円/m)

機能



有効巾 148.2cm
リピート タテ 31cm ヨコ 24.7cm
組成 ポリエステル100%

寸法変化率 水洗い タテ 0%・ヨコ 0%
ドライ タテ -0.5%・ヨコ 0%

取扱絵表示
サ-56



タンブラー乾燥は
お避けください。

ベーシックなクラシック柄を上品なカラーで使いやすくアレンジ。



PK1417
SD5

パターン写真(1目盛り10cm)



PK1418
SD5

パターン写真(1目盛り10cm)



カーテン：PK1420 ケースメント：PK1606 (P.121参照)

PK1419～PK1420

標準価格 4,000円/m

機能



有効巾 102cm
 リピート タテ 23.5cm ヨコ 34cm
 組成 ポリエステル100% (再生糸23%使用)
 グリーン購入法適応商品

寸法変化率 水洗い タテ 0%・ヨコ 0%
 ドライ タテ 0%・ヨコ 0%

取扱絵表示
 サー54

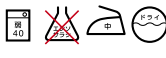

タンブラー乾燥は
 お避けください。

繊細な織り技術で深みのあるクラシック柄を表現。



PK1419
 SD6

パターン写真(1目盛り10cm)



PK1420
 SD5

パターン写真(1目盛り10cm)

PK1421～PK1424

標準価格 2,780円/㎡(4,000円/m)

機能  (イ)  

有効巾 144cm
リピート タテ 26.1cm ヨコ 24cm
組成 ポリエステル100%

寸法変化率 水洗い タテ -0.5%・ヨコ 0%
ドライ タテ -0.5%・ヨコ 0.5%

取扱絵表示     タンブラー乾燥は
お避けください。

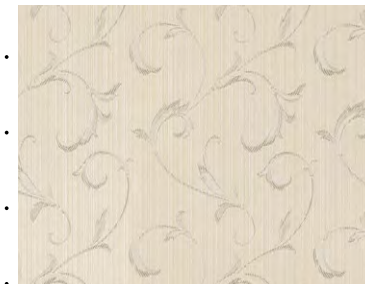

PK1422のパターン写真(1目盛り10cm)

光沢による優雅な流れのツタ柄、高級感が感じられるファブリック。

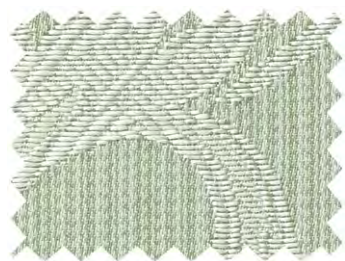

PK1421

SD4

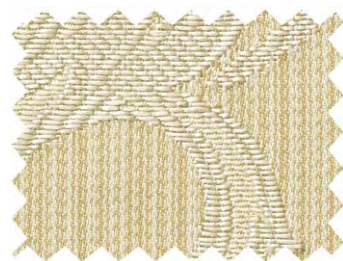

PK1422

SD5



PK1423

SD4



PK1424

SD4



カーテン(形態安定加工): PK1421 レース: PK1611 (P.122参照)

PK1425～PK1427

標準価格 2,960円/m²(4,400円/m)





機能

防火 (イ)

洗濯可能

洗濯機可

有効巾 149cm
リピート タテ 32cm ヨコ 14.9cm
組成 ポリエステル100%

寸法変化率 水洗い タテ 0.5%・ヨコ 0%
ドライ タテ 0%・ヨコ 0%
取扱絵表示  40℃    タンブラー乾燥は
お避けください。



PK1426のパターン写真(1目盛り10cm)

ストライプとリーフ柄によるデザインを、柔らかなナチュラルカラーで表現。

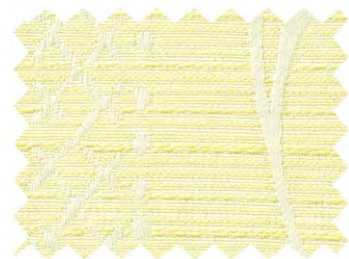

PK1425

SD5



PK1426

SD5



PK1427

SD5



カーテン：PK1427 レース：PK1609 (P.122参照)



カーテン：PK1428

流れるような花柄模様が優しい
雰囲気を出す人気商品。



PK1428

SD5



PK1429

SD5



PK1430

SD5



PK1431

SD5



PK1430のパターン写真(1目盛り10cm)

PK1428～PK1431

標準価格 2,910円/m²(3,200円/m)

機能



有効巾 110cm
リピート タテ 24.5cm ヨコ 10cm
組成 ポリエステル100%

寸法変化率 水洗い タテ -0.5%・ヨコ 0%
ドライ タテ -0.5%・ヨコ 0%

取扱絵表示
サ-54



タンブラー乾燥は
お避けください。



カーテン：PK1434 レース：PK1611 (P.122参照)

PK1432～PK1435

有 効 巾 143cm
 リピート タテ 19.3cm ヨコ 14.3cm
 組 成 ポリエステル100%

標準価格 2,800円/㎡(4,000円/m)

寸法変化率 水洗い タテ -0.5%・ヨコ 0%
 ドライ タテ 0%・ヨコ 0%

取扱絵表示 サ-54 タンブラー乾燥は
 お避けください。

機 能 (イ)

可愛らしいカラーで使いやすい
 花柄デザインのドレープカーテン。



PK1432

SD6



PK1433

SD6



PK1434

SD5



PK1435

SD6



PK1432のパターン写真(1目盛り10cm)

テーピング付カーテン(ワイドボトム型):PK1437A面・PK1437B面 レース:PK1612(P.122参照)

PK1436~PK1438

標準価格 2,660円/㎡(3,950円/㎡)

機能



防炎 (イ)



グリーン購入
適応商品



グリーン購入
適応商品



マテリアル
リサイクル

有 効 巾 148.5cm リピート タテ 25.4cm ヨコ 13.5cm

寸法変化率 水洗い タテ -0.5%・ヨコ 0%
ドライ タテ -0.5%・ヨコ 0%

ドライ タテ -0.5%・ヨコ 0%

取扱絵表示
サ-54



サ-54



④ タンブラー乾燥はお避けください。

お避けください。

組 成 ポリエステル100%(再生糸42%使用)

グリーン購入法適応商品

※PK1436～PK1438はリバーシブルになっていますので、ご注文の際はA面またはB面をご指定ください。ご指定のない場合は部屋内をA面として作成いたします。

ふんわりと舞う草花柄と優しいカラーのリバーシブルカーテン。



PK1436 A面 SD5



B面

PK1437 A面 SD5

B面



PK1438 A面 SD5



B面



A面



B面

PK1436のパターン写真(1目盛り10cm)



カーテン：PK1441 レース：PK1608 (P.122参照)

PK1439～PK1441

標準価格 3,250円/m

機能



(イ)



有効巾 98.4cm

リピート タテ 14.9cm ヨコ 32.8cm

組成 ポリエステル100% (再生糸25%使用)

グリーン購入法適応商品

寸法変化率 水洗い タテ 0%・ヨコ 0%
ドライ タテ -0.5%・ヨコ 0%取扱絵表示
サ-54タンブラー乾燥は
お避けください。

様々なカラーのミックス感溢れるファブリック。

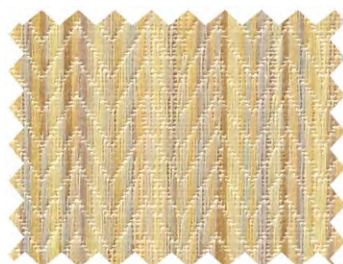

PK1439

SD6

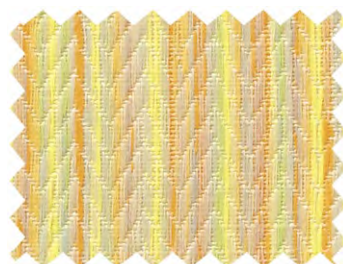

PK1440

SD5



PK1441

SD6

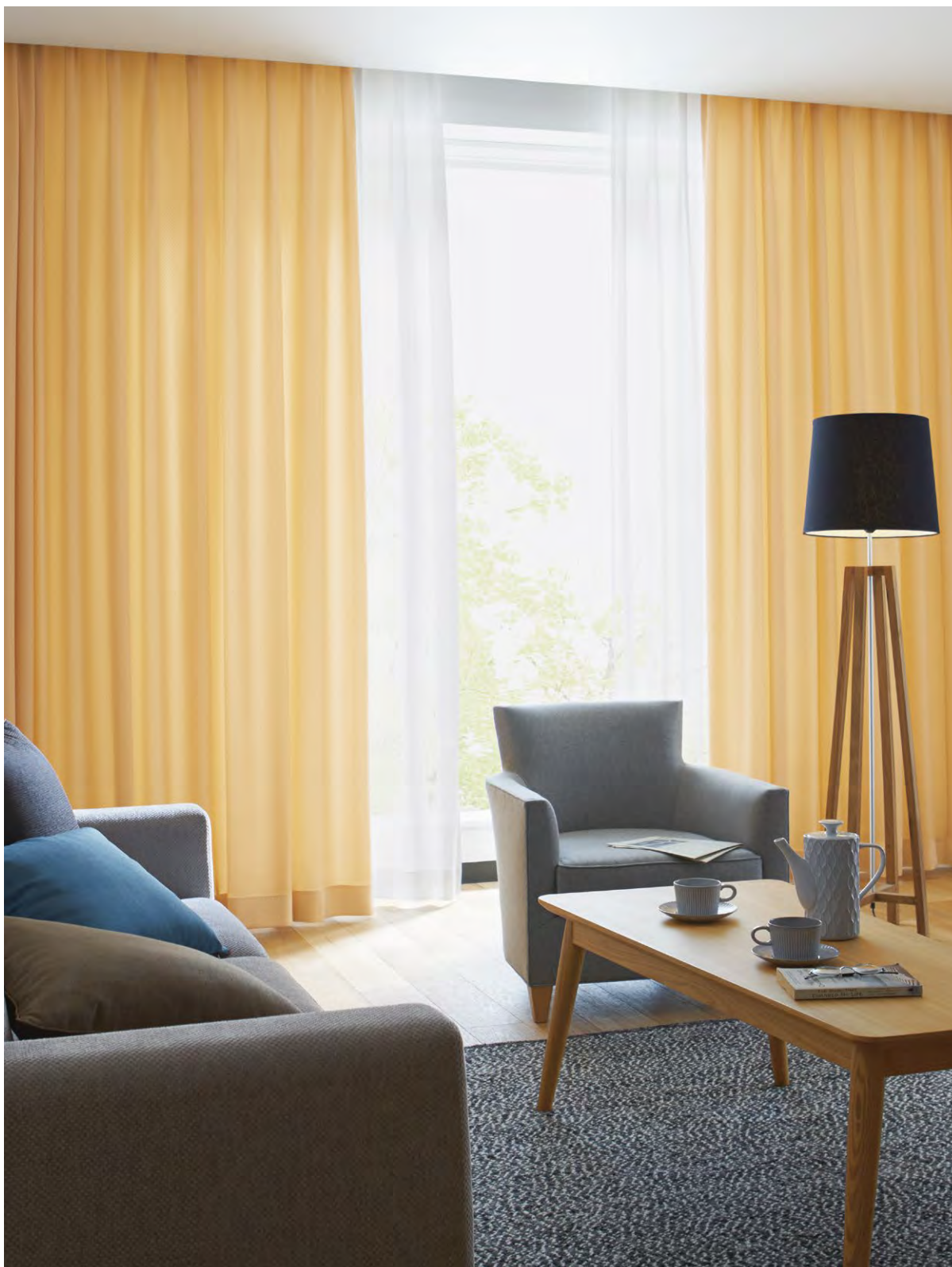

カーテン：PK1443 レース：PK1580 (P.116参照)

PK1442～PK1446

標準価格 1,700円/m

有効巾 100cm
リピート タテ 1cm ヨコ 1cm
組成 ポリエステル100%

寸法変化率 水洗い タテ -0.5%・ヨコ -0.5%
ドライ タテ -0.5%・ヨコ 0%

取扱絵表示
サ-54



タンブラー乾燥は
お避けください。

機能



(イ)



温かなデザインとカラーが、
落ち着いたあるカジュアルシーンを演出。

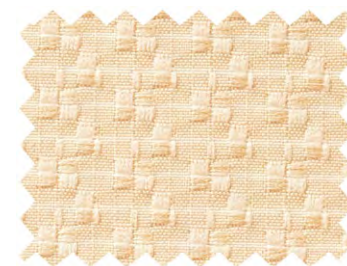

PK1442

SD6

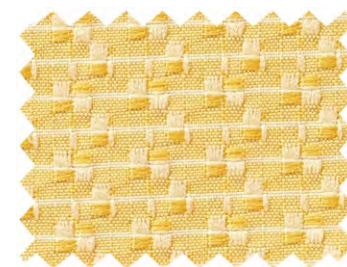

PK1443

SD6

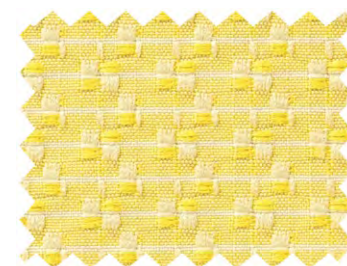

PK1444

SD6



PK1445

SD6



PK1446

SD6



カーテン(形態安定加工): PK1450 レース: PK1611 (P.122参照)

織りの表情が魅力的な、
モダン空間におすすめのカーテン。



PK1447

SD5



PK1448

SD5



PK1449

SD5



PK1450

SD4

PK1447～PK1450

標準価格 1,800円/m

機能



有効巾 102.3cm

リピート タテ 1.8cm ヨコ 1.1cm

組成 ポリエステル100%

寸法変化率 水洗い タテ -0.5%・ヨコ -0.5%
ドライ タテ -0.5%・ヨコ -0.5%

取扱絵表示
サ-54



タンブラー乾燥は
お避けください。



Blackout

遮光

パターンだけでなく、意匠糸や織り組織による様々なプレーンタイプもご提案します。
ホテルや各種施設など、幅広くご使用いただけるシリーズです。



カーテン：PK1462 レース：PK1592 (P.118参照)

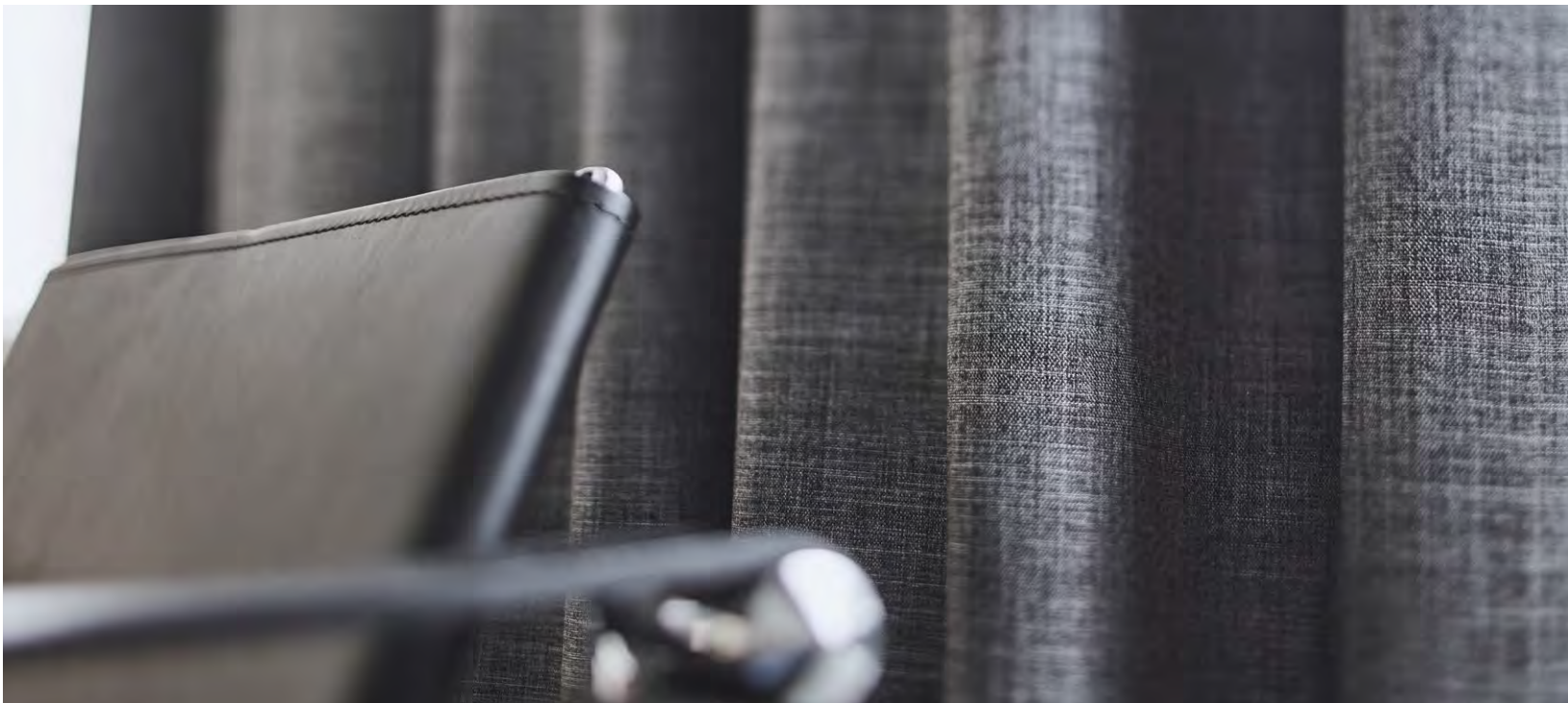

カーテン：PK1462

PK1461～PK1462

標準価格 3,400円/㎡(5,100円/m)

機能



(イ)



1～2級



有効巾 150cm リピート —
組成 ポリエステル100%

寸法変化率 水洗い タテ -0.5%・ヨコ 0%
ドライ タテ -0.5%・ヨコ 0%

取扱絵表示
サ-54



タンブラー乾燥は
お避けください。

※PK1461～PK1462は形態安定加工(LP仕様)をおすすめします。

高級感を感じさせる光沢と風合いの遮光カーテン。



PK1461

遮光2級

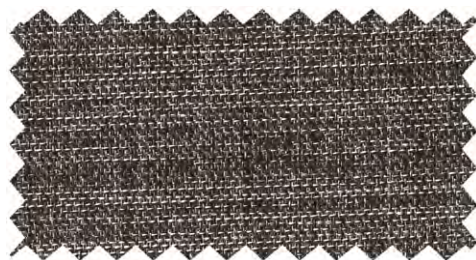

PK1462

遮光1級



シャープシェード：PK1463 シアーカーテン：PK1563 ウェイトウーリーロック (P.113参照)

モダンなカラーと光沢による、
落ちついたクールな印象のファブリック。

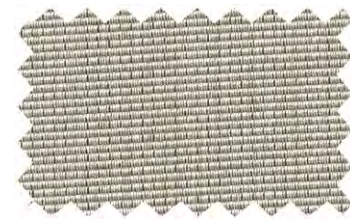

PK1463 遮光3級

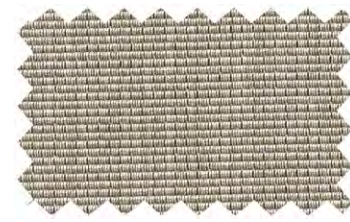

PK1464 遮光2級

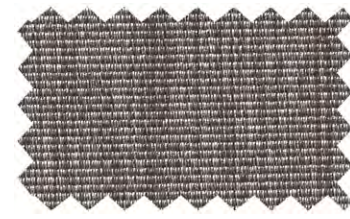

PK1465 遮光2級

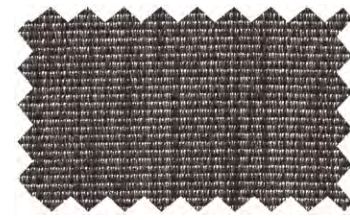

PK1466 遮光2級

PK1463～PK1466

標準価格 3,200円/㎡(4,800円/m)

有効巾 150cm

リピート —

組成 ポリエステル100%

※PK1463～PK1466は形態安定加工(LP仕様)をおすすめします。

寸法変化率 水洗い タテ -0.5%・ヨコ 0%
ドライ タテ -0.5%・ヨコ 0%

取扱絵表示
サ-56



機能



防火 (イ)

防煙

遮光

2～3級

遮光



カーテン：PK1469 レース：PK1599 (P.119参照)

柔らかな風合いと適度な
光沢感でモダンな空間を演出。

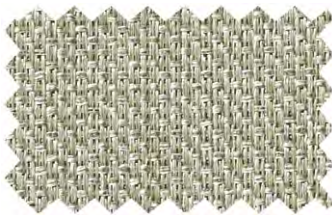

PK1467

遮光2級



PK1468

遮光1級



PK1469

遮光1級

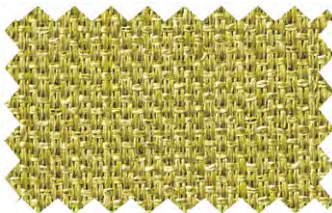

PK1470

遮光2級

PK1467～PK1470

標準価格 3,200円/m²(4,800円/m)

有効巾 150cm

リピート —

組成 ポリエステル100%

※PK1467～PK1470は形態安定加工(LP仕様)をおすすめします。

寸法変化率 水洗い タテ -0.5%・ヨコ 0%
ドライ タテ -0.5%・ヨコ 0%

取扱絵表示
サ-54



タンブラー乾燥は
お避けください。

機能



防火 (イ)



UVカット



遮光



1～2級



洗濯機可



カーテン：PK1472 シャープシェード：PK1565-2 (P.113参照)

PK1471～PK1473

標準価格 2,500円/㎡(3,750円/㎡) 機能

有効巾 150cm 寸法変化率 水洗い タテ -0.5%・ヨコ 0%
リピート タテ 35.4cm ヨコ 15cm ドライ タテ -1.0%・ヨコ 0%
組成 ポリエステル100%

※PK1471～PK1473は形態安定加工(LP仕様)をおすすめします。

機能

防火 (イ) 遮光 2～3級 防湿

取扱絵表示 サ-54

タンブラー乾燥はお避けください。

縦流れ柄をモダンにアレンジした、
ジャカード織カーテン。

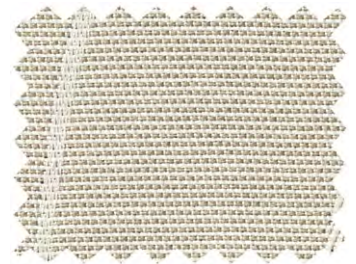

PK1471 遮光3級

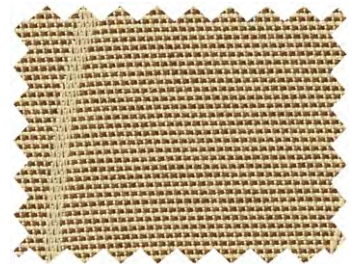

PK1472 遮光3級



PK1473 遮光2級



PK1471のパターン写真(1目盛り10cm)



カーテン：PK1479 レース：PK1602 (P.120参照)

PK1474～PK1479

標準価格 2,600円/㎡(3,900円/m)

機能



有効巾 150cm

リピート —

組成 ポリエステル100%

寸法変化率 水洗い タテ 0%・ヨコ 0%
ドライ タテ 0%・ヨコ 0%

取扱絵表示
サ-56



タンブラー乾燥はお避けください。

※PK1474～PK1479は形態安定加工(LP仕様)をおすすめします。
※浮き糸が多い組織のため、表面の引きつれや糸切れにご注意ください。

ざっくりとした織りと深みのあるカラーの
遮光カーテン。



PK1474

遮光2級



PK1475

遮光2級



PK1476

遮光2級



PK1477

遮光2級



PK1478

遮光2級

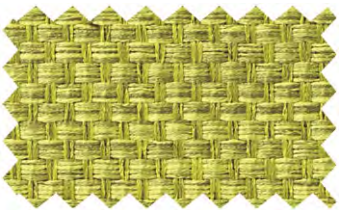

PK1479

遮光2級



カーテン (形態安定加工): PK1480 レース: PK1590 (P.118参照)

PK1480～PK1482

標準価格 2,600円/㎡(3,900円/m)

機能



有効巾 150cm
リピート タテ 19cm ヨコ —
組成 ポリエステル100%

寸法変化率 水洗い タテ 0%・ヨコ 0%
ドライ タテ 0%・ヨコ 0%

取扱絵表示
サ-56



タンブラー乾燥はお避けください。

※PK1480～PK1482は形態安定加工 (LP仕様) をおすすめします。
※横段を基調にしたデザインのため、正確な柄合わせができませんのでご了承ください。

光沢系によりツヤ感を感じる
ベーシックカラーのボーダー柄。



PK1480

遮光3級



PK1481

遮光3級



PK1482

遮光2級



PK1481のパターン写真 (1目盛り10cm)



カーテン(形態安定加工): PK1485 レース: PK1599 (P.119参照)

さりげないストライプと
ナチュラルなカラーのファブリック。

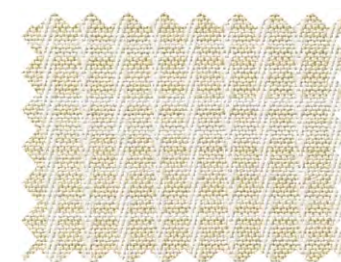

PK1483

遮光3級

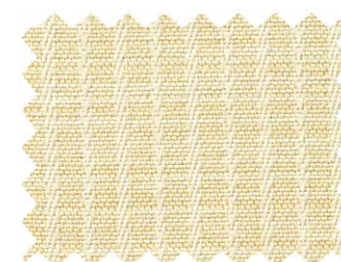

PK1484

遮光3級

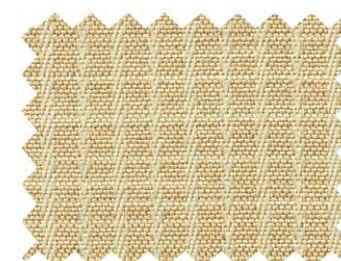

PK1485

遮光2級

PK1483～PK1485

標準価格 2,480円/m²(3,700円/m)

有効巾 149.4cm
リピート タテ — ヨコ 0.9cm
組成 ポリエステル100%

寸法変化率 水洗い タテ 0%・ヨコ 0%
ドライ タテ 0%・ヨコ 0%

取扱絵表示
サ-54



機能



防火 (イ) クロムクロム 遮光 2～3級 マテリアル リサイクル

タンブラー乾燥は
お避けください。

※PK1483～PK1485は形態安定加工(LP仕様)をおすすめします。



カーテン：PK1487 レース：PK1603 (P.120参照)





PK1486～PK1491

標準価格 3,200円/m²(4,800円/m)

機能  (イ)   遮光 2級  マテリアル
リサイクル

有効巾 150cm リピート —
組成 ポリエステル100%

寸法変化率 水洗い タテ -0.5%・ヨコ 0%
ドライ タテ 0%・ヨコ 0%

取扱絵表示  40     タンブラー乾燥は
お避けください。

※PK1486～PK1491は形態安定加工(LP仕様)をおすすめします。

光沢感のあるスモーキーカラーでモダン空間を演出。

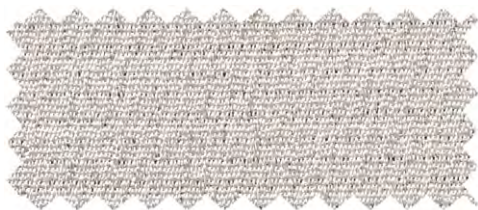

PK1486

遮光2級



PK1488

遮光2級



PK1490

遮光2級

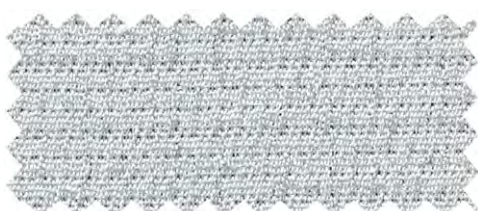

PK1487

遮光2級



PK1489

遮光2級



PK1491

遮光2級



カーテン(形態安定加工): PK1499 レース: PK1612 (P.122参照)

PK1492~PK1499

標準価格 2,700円/㎡(4,050円/m)

機能

防火 (イ)

洗濯可能

遮光 2級

マテリアルリサイクル









有効巾 150cm リピート —
組成 ポリエステル100%

寸法変化率 水洗い タテ -0.5%・ヨコ 0%
ドライ タテ 0%・ヨコ 0%

取扱絵表示
サ-54     タンブラー乾燥は
お避けください。

※PK1492~PK1499は形態安定加工(LP仕様)をおすすめします。

さらめきが印象的な柔らかな表情の遮光カーテン。

	PK1492	遮光2級		PK1494	遮光2級		PK1496	遮光2級		PK1498	遮光2級
	PK1493	遮光2級		PK1495	遮光2級		PK1497	遮光2級		PK1499	遮光2級



カーテン (形態安定加工) : PK1506 レース : PK1611 (P.122参照)

PK1500～PK1509

標準価格 2,400円/㎡(3,600円/m)

有効巾 150cm

リピート —

組成 ポリエステル100%

※PK1500～PK1509は形態安定加工 (LP仕様) をおすすめします。

機能



寸法変化率 水洗い タテ 0%・ヨコ 0%
ドライ タテ 0%・ヨコ 0%

取扱絵表示 サ-54 タンブラー乾燥は
お避けください。

色糸の濃淡とさりげない光沢の全点遮光1級カーテン。



PK1500

遮光1級

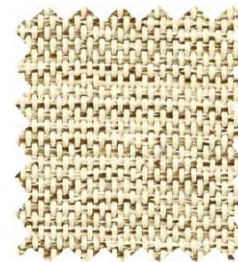

PK1505

遮光1級

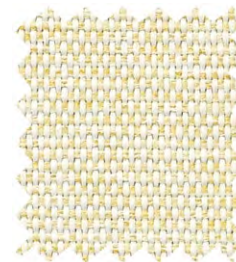

PK1501

遮光1級



PK1506

遮光1級

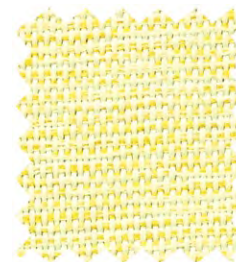

PK1502

遮光1級

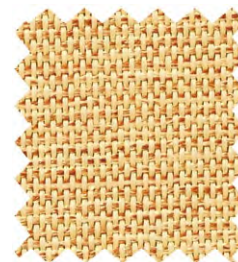

PK1507

遮光1級

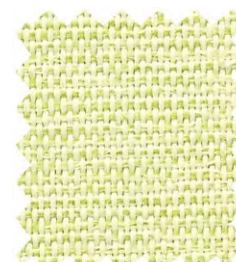

PK1503

遮光1級



PK1508

遮光1級

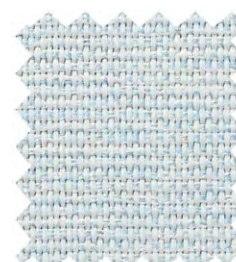

PK1504

遮光1級

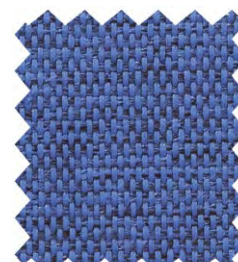

PK1509

遮光1級



カーテン：PK1513 レース：PK1612 (P.122参照)

世代を越えて愛されるデニム調デザイン。
カジュアルな空間を演出。

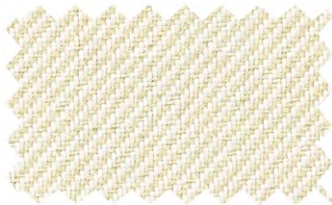

PK1510 遮光2級

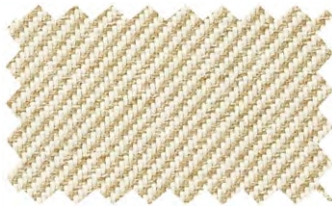

PK1511 遮光2級



PK1512 遮光1級

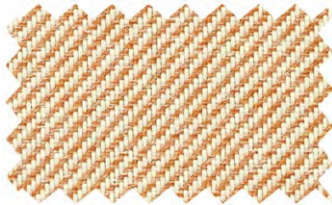

PK1513 遮光2級

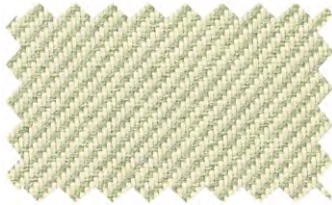

PK1514 遮光2級

PK1510～PK1514

標準価格	2,200円/m ² (3,300円/m)	寸法変化率	水洗い タテ 0%・ヨコ 0% ドライ タテ -0.5%・ヨコ 0%
有効巾	150cm		
リピート	—		
組成	ポリエステル100%		

※PK1510～PK1514は形態安定加工(LP仕様)をおすすめします。
※浮き糸が多い組織のため、表面の引きつれや糸切れにご注意ください。

機能

防火 (イ)

ウォッシュブル

遮光 1～2級

マテリアル
リサイクル

取扱絵表示

サ-54

40

25℃

中

ドライ

タンブラー乾燥は避けください。



カーテン(形態安定加工):PK1517 レース:PK1609 (P.122参照) クッション:PK1517

PK1516～PK1519

標準価格 2,700円/㎡(4,050円/m)

機能



有効巾 150cm
リピート タテ 24.2cm ヨコ 13.7cm
組成 ポリエステル100%

寸法変化率 水洗い タテ 0%・ヨコ 0%
ドライ タテ 0.5%・ヨコ 0%

取扱絵表示
サ-54
タンブラー乾燥はお避けください。

※PK1516～PK1519は形態安定加工(LP仕様)をおすすめします。

光沢糸でデザインを浮かび上がらせた、エレガントなファブリック。



PK1516のパターン写真(1目盛り10cm)



PK1516

遮光3級



PK1517

遮光3級



PK1518

遮光3級



PK1519

遮光3級



カーテン：PK1521 レース：PK1608 (P.122参照)

PK1520～PK1522

標準価格 2,770円/㎡(3,900円/㎡)

機能

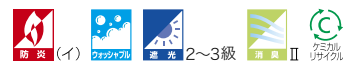

有効巾 141cm
リピート タテ 36.3cm ヨコ 14.1cm
組成 ポリエステル100%

寸法変化率 水洗い タテ -0.5%・ヨコ 0%
ドライ タテ -0.5%・ヨコ 0%

取扱絵表示
サ-54

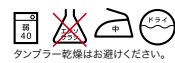

タンブラー乾燥はお避けください。

※PK1520～PK1522は形態安定加工 (LP仕様) をおすすめします。

光沢のあるリーフ柄。さりげない優しさを感じられる遮光カーテン。

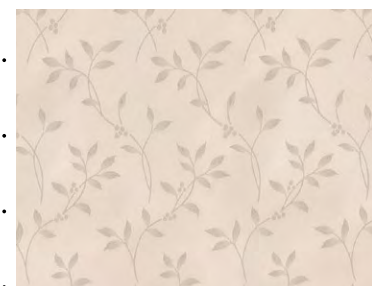

PK1520のパターン写真(1目盛り10cm)



PK1520

遮光3級



PK1521

遮光3級

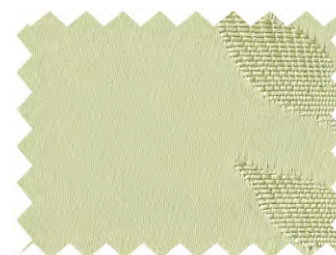

PK1522

遮光2級



カーテン：PK1524 ケースメント：PK1606 (P.121参照)

可愛い小花が
全面にプリントされたファブリック。



PK1523

遮光2級



PK1524

遮光2級

PK1523～PK1524

標準価格 3,200円/㎡(4,800円/m)

機能



有効巾 150cm

リピート タテ 30.5cm ヨコ 37.5cm

組成 ポリエステル100% (再生糸15%使用)
グリーン購入法適応商品

寸法変化率 水洗い タテ 0%・ヨコ 0%
ドライ タテ 0%・ヨコ 0%

取扱絵表示
サ-54



タンブラー乾燥はお避けください。



PK1523のパターン写真(1目盛り10cm)



カーテン(形態安定加工) : PK1527

PK1525～PK1527

標準価格 3,000円/m

有効巾 100cm 寸法変化率 水洗い タテ -0.5%・ヨコ 0%
リピート タテ 30cm ヨコ 25cm ドライ タテ -0.5%・ヨコ 0%
組成 ポリエステル100%(再生糸21%使用) グリーン購入法適応商品 取扱絵表示
サ-54

機能 防火 (イ) フェンダブル 遮光 1級 消臭 II グリーン購入法 適応商品 ケミカル リサイクル



PK1525 遮光1級



PK1527 遮光1級



PK1526 遮光1級



PK1525のパターン写真(1目盛り10cm)



カーテン: PK1528 レース: PK1561 (P.112参照)

※PK1525～PK1527、PK1528～PK1531は形態安定加工(LP仕様)をおすすめします。

PK1528～PK1531

標準価格 3,000円/m

有効巾 100cm 寸法変化率 水洗い タテ -0.5%・ヨコ 0.5%
リピート — ドライ タテ 0%・ヨコ 0.5%
組成 ポリエステル100%(再生糸20%使用) グリーン購入法適応商品 取扱絵表示
サ-54

機能 防火 (イ) フェンダブル 遮光 1級 グリーン購入法 適応商品 ケミカル リサイクル



PK1528 遮光1級



PK1530 遮光1級



PK1529 遮光1級



PK1531 遮光1級

ルナ

標準価格 1,470円/m²(2,200円/m)



有効巾 150cm リピート —
組成 ポリエステル100%

寸法変化率 水洗い タテ -0.5%・ヨコ 0%
ドライ タテ 0%・ヨコ 0%

取扱絵表示 サ-54 タンブラー乾燥は
お避けください。



カーテン：PK1532

滑らかさと光沢感が魅力の
ドレープ性に優れたファブリック。



PK1532

SD6



PK1533

遮光1級

〈片面朱子暗幕裏地〉

オスロ

標準価格 1,550円/m



有効巾 100cm リピート —
組成 ポリエステル100%

寸法変化率 水洗い タテ -0.5%・ヨコ 0%
ドライ タテ 0%・ヨコ 0%

取扱絵表示 サ-54 タンブラー乾燥は
お避けください。

※オスロ (PK1534～PK1537) は通常裏地縫製の他、取り外しができるセパレート型裏地縫製“ワンタッチライナー”の作成も可能です。(P.124参照)
※商品データはドレープとして単体でご使用いただいた時のものです。裏地としてご使用の際のメンテナンスは、表地のデータを合わせてご参照ください。



PK1534

遮光2級



PK1535

遮光2級



PK1536

遮光2級



PK1537

遮光2級

〈両面朱子暗幕裏地〉

ハノイ

標準価格 1,770円/㎡(2,650円/m)

機能

 (イ)



 2級

 SR



有効巾 150cm リピート — 寸法変化率 水洗い タテ -0.5%・ヨコ -1.0%
組成 ポリエステル100% ドライ タテ 0%・ヨコ -0.5%

取扱絵表示 サ-54     タンブラー乾燥は
お避けください。



PK1538

遮光2級



PK1539

遮光2級

〈完全遮光裏地〉

レシフェ

標準価格 3,800円/m

機能

 (イ)

 1級



有効巾 100cm リピート — 寸法変化率 水洗い タテ -0.5%・ヨコ 0%
組成 表面 ポリエステル100%
裏面 ポリウレタン樹脂

取扱絵表示 サ-15     タンブラー乾燥は
お避けください。

※縫製(幅つなぎ)については、縫い目から光がもれないよう必ずかぶせ縫いとしてください。
※ポリウレタン樹脂ラミネート(裏面)のため、キズがつきやすいので取り扱いにご注意ください。



PK1540

遮光1級



裏面



PK1541

遮光1級



裏面



PK1542

遮光1級



裏面

〈完全遮光裏地〉

ルイジアナ

標準価格 3,430円/㎡(4,800円/m)

機能

 (イ)

 1級



有効巾 140cm リピート — 寸法変化率 水洗い タテ 0%・ヨコ 0%
組成 表面 ポリエステル100%
裏面 ポリウレタン樹脂

取扱絵表示 サ-15     タンブラー乾燥は
お避けください。

※縫製(幅つなぎ)については、縫い目から光がもれないよう必ずかぶせ縫いとしてください。
※ポリウレタン樹脂ラミネート(裏面)のため、キズがつきやすいので取り扱いにご注意ください。

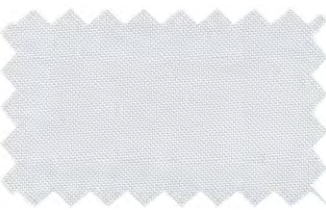

PK1543

遮光1級



裏面



PK1544

遮光1級



裏面

※PK1538～PK1544は通常裏地縫製の他、取り外しができるセパレート型裏地縫製“ワンタッチライナー”の作成も可能です。(P.124参照)
※商品データはドレープとして単体でご使用いただいた時のものです。裏地としてご使用の際のメンテナンスは、表地のデータを合わせてご参照ください。



Sheer&Lace

シアー・レース

プライベートを守るミラー調や、遮熱性能・UVカットなど
様々な機能を持ったシアー&レースシリーズです。



レース：PK1552 ウェイトウーリーロック カーテン：PK1441 (P.88参照)

ちょっとした目隠しにおすすめしたい
グラデーション柄のヨコ使いレース。

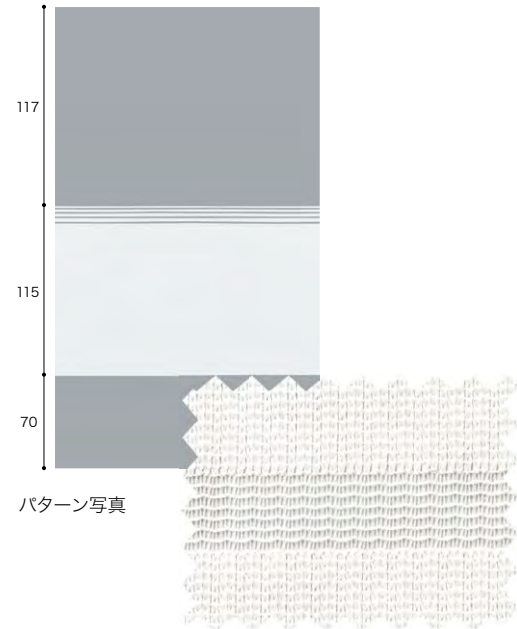

パターン写真

PK1551

TP4

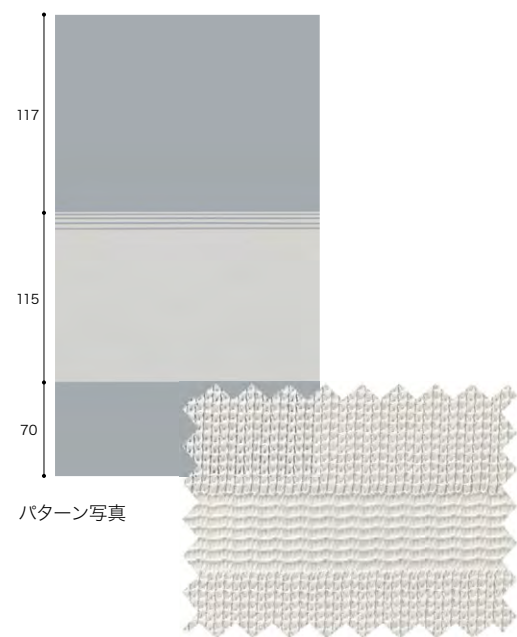

パターン写真

PK1552

TP4

ミラー調・グラデーションレース

PK1551～PK1552

標準価格 1,690円/㎡(5,100円/m)

有効巾 302cm(ヨコ使い)

リピート —

組成 ポリエステル100%

寸法変化率 水洗い タテ -0.5%・ヨコ 0%
ドライ タテ -0.5%・ヨコ 0%

取扱絵表示 サ-54 タンブラー乾燥は
お避けください。

機能



※中央の地厚部分は横段調に見える事がありますのでご了承ください。
※仕上り寸法については、裾を基準に縫製します。裾の標準仕様は10cmの二重折り返しです。



レース：PK1554

PK1553～PK1555

機能  (イ)   

標準価格 1,600円/m
有効巾 100cm
リピート —
組成 ポリエステル100%

寸法変化率 水洗い タテ -0.5%・ヨコ 0%
ドライ タテ -0.5%・ヨコ 0%

取扱絵表示 サ-56     タンブラー乾燥は
お避けください。

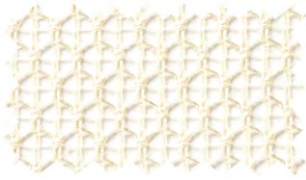

PK1553

TP2



PK1555

TP2

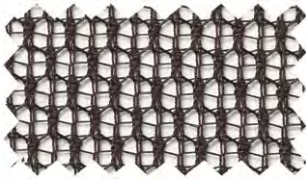

PK1554

TP2



レース：PK1556 カーテン：PK1381 (P.72参照)

ミラー調・遮熱レース PK1556

機能  (イ)     

標準価格 1,400円/m
有効巾 99.6cm
リピート タテ 32.4cm ヨコ 16.6cm
組成 ポリエステル100%
帝人フロンティア(株)涼SE使用

寸法変化率 水洗い タテ -0.5%・ヨコ -0.5%
ドライ タテ -0.5%・ヨコ -0.5%

取扱絵表示 サ-62     タンブラー乾燥は
お避けください。



PK1556

TP4



パターン写真(1目盛り10cm)



レース：PK1558 カーテン：PK1351 (P.63参照)

ミラー調・遮熱レース

PK1557～PK1560

標準価格 1,450円/m

機能



有効巾 100cm
リピート タテ — ヨコ 12.5cm
組成 ポリエステル100%
帝人フロンティア(株)涼^{SE}使用

寸法変化率 水洗い タテ 0%・ヨコ -1.0%
ドライ タテ -0.5%・ヨコ -1.0%

取扱絵表示
サ-57



タンブラー乾燥は避けください。

ドレープとのコーディネートも楽しめる
意匠糸使いの可愛いレース。



PK1557
TP5

パターン写真(1目盛り10cm)

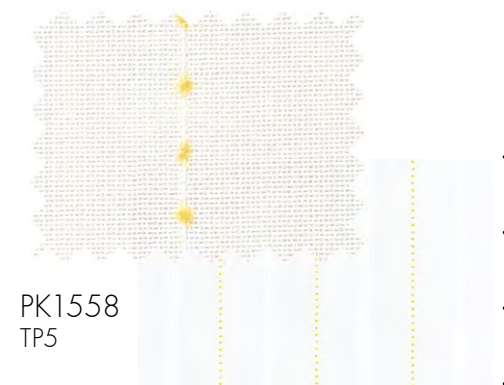

PK1558
TP5

パターン写真(1目盛り10cm)



PK1559
TP5

パターン写真(1目盛り10cm)



PK1560
TP5

パターン写真(1目盛り10cm)



レース：PK1561 カーテン：PK1413 (P.80参照)

ミラー調・遮熱レース

PK1561

機能 (イ)

標準価格 1,600円/m

寸法変化率 水洗い タテ -0.5%・ヨコ 0%
ドライ タテ 0.5%・ヨコ -0.5%

有効巾 99.6cm
リピート タテ 13.2cm ヨコ 8.3cm

取扱絵表示 サ-62 タンブラー乾燥機は
お避けください。

組成 ポリエステル100%
帝人フロンティア(株)涼^{SE}使用

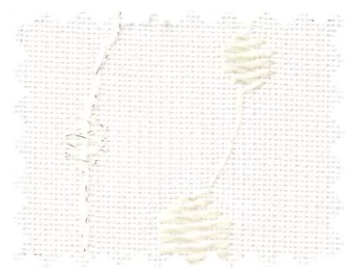

PK1561

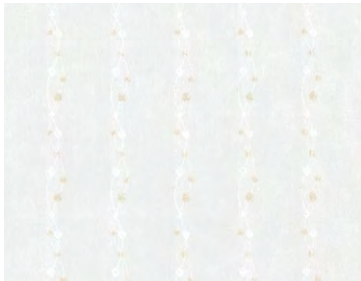

TP5

パターン写真(1目盛り10cm)



レース：PK1562

ミラー調・遮熱レース

PK1562

機能 (イ)

標準価格 1,200円/m

寸法変化率 水洗い タテ -0.5%・ヨコ -1.0%
ドライ タテ -0.5%・ヨコ -1.0%

有効巾 100cm
リピート タテ 46.2cm ヨコ 33.3cm

取扱絵表示 サ-54 タンブラー乾燥機は
お避けください。

組成 ポリエステル100%
耐光堅牢度 7 級

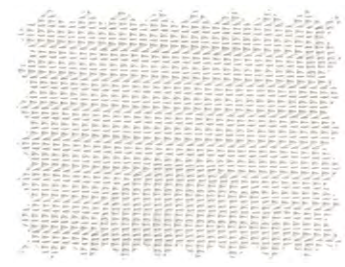

PK1562



TP3

パターン写真(1目盛り10cm)



シアーカーテン：PK1563 ウェイトウーリーロック

PK1563～PK1564



標準価格 1,500円/㎡(4,500円/m)

寸法変化率 水洗い タテ 0%・ヨコ 0%
ドライ タテ 0%・ヨコ 0%

有効巾 300cm(ヨコ使い)

リピート タテ — ヨコ 3.8cm(ヨコ使いの場合)

取扱絵表示 サ-54 タンブラー乾燥は
お避けください。

組成 ポリエステル100%

※裾の標準仕様は10cmの二重折り返しです。ウェイトウーリーロック仕上げの場合は、ご指定ください。

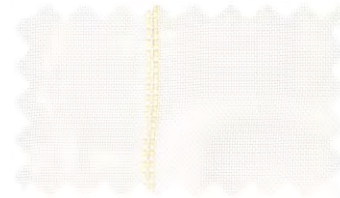

PK1563

TP2

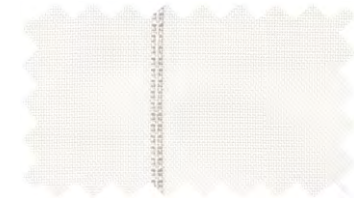

PK1564

TP2

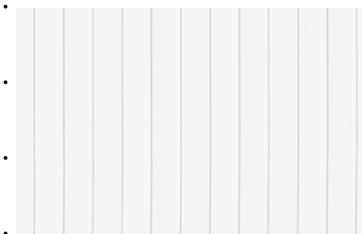

PK1564のパターン写真(1目盛り10cm)



シャープシェード：PK1565-2 カーテン：PK1472 (P.95参照)

PK1565～PK1566



標準価格 950円/㎡(1,900円/m) 有効巾200cm

950円/㎡(2,850円/m) 有効巾300cm(ヨコ使い)

リピート —

組成 ポリエステル100%
(再生糸48%使用)

グリーン購入法適応商品

寸法変化率 水洗い タテ -0.5%・ヨコ -0.5%
ドライ タテ 0%・ヨコ -0.5%

取扱絵表示 サ-54 タンブラー乾燥は
お避けください。

※平織りで糸が滑りやすい組織のため、目寄れが起きやすいので取り扱いにご注意ください。

※裾の標準仕様は10cmの二重折り返しです。ウェイトウーリーロック仕上げの場合は、ご指定ください。a

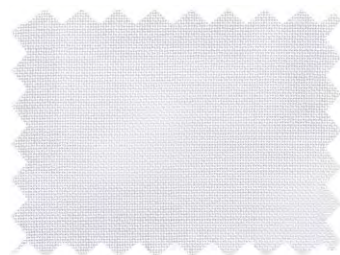

PK1565-1 (200cm巾)

TP3

PK1565-2 (300cm巾)

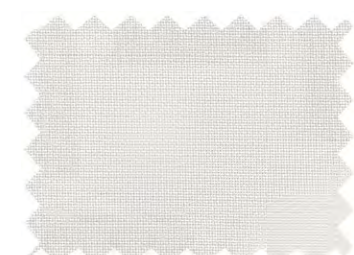

PK1566-1 (200cm巾)

TP2

PK1566-2 (300cm巾)



シアーカーテン：PK1571

PK1567～PK1575



標準価格 1,550円/㎡(4,650円/m)

有効巾 300cm(ヨコ使い)

リピート —

組成 ポリエステル100%

寸法変化率 水洗い タテ 0%・ヨコ 0%
ドライ タテ 0%・ヨコ 0%

取扱絵表示 サ-54     タンブラー乾燥は
お避けください。

機能  (イ)   マテリアル
リサイクル

※裾の標準仕様は10cmの二重折り返しです。
ウエイトウーリーロック仕上げの場合は、ご指定ください。

ミラー調レース

PK1576～PK1579





標準価格 1,000円/m

有効巾 100cm

リピート —

組成 ポリエステル100%

寸法変化率 水洗い タテ -1.0%・ヨコ -0.5%
ドライ タテ -0.5%・ヨコ -0.5%

取扱絵表示 サ-54     タンブラー乾燥は
お避けください。

機能  (イ)      タンブラー
リサイクル



PK1567

TP3

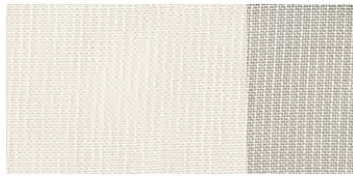

PK1572

TP3



PK1568

TP3

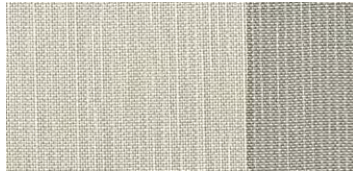

PK1573

TP3

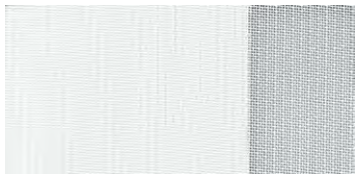

PK1569

TP3



PK1574

TP3



PK1570

TP3



PK1575

TP4



PK1571

TP3



PK1576

TP4



PK1578

TP4

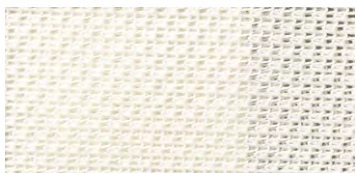

PK1577

TP4



PK1579

TP4



PK1572 (裏面)



PK1567 (裏面)



PK1573 (裏面)



PK1568 (裏面)



PK1574 (裏面)



PK1569 (裏面)



PK1575 (裏面)



PK1570 (裏面)



PK1571 (裏面)



PK1578 (裏面)



PK1576 (裏面)



PK1579 (裏面)

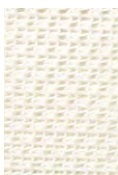

PK1577 (裏面)

※ドレープとの色合わせ、透過性の確認にご利用ください。
※商品情報はP.114をご参照ください。

カイツキ★FR

室内に自然光を採り入れながら、プライベート性も高めました。
帝人フロンティア(株)と(株)サンゲツの共同開発による多機能レースです。

レースカーテンを閉めても室内が暗くなりにくく、明るい快適な空間を提案します。
さらに家具や設備を紫外線から防ぐUVカット効果と、遮熱性能と保温性能による省エネ効果が期待できます。

光拡散性

空間にくまなく
光拡散

採光性

遮光率80%未満の
透過性

遮像性

昼の遮像性4級以上の
見えにくさ

遮熱性

25%以上の
遮熱性能

UVカット

カット率
80%以上

保温性

保温効果率は
15%以上

明るい快適な空間を提案！

カイツキ★FRの光拡散性

多機能レース『カイツキ FR』を使用した
部屋と、一般レースカーテンと比較すると、
お部屋がより明るくなっていることが分
かります。

※外、部屋内の明るさは同じ条件としてしています。



カイツキFRのレースカーテン (PK1582)



一般のレースカーテン

各種機能性試験値

照度試験 (光拡散性)

試験方法：

窓を挟んで隣り合った部屋を用意し、片方の部屋の窓枠に試料(110cm×110cm)を取り付ける。もう一方の部屋から投光機による照射を行い、試料を取り付けた部屋内の照度を測定する(測定位置は窓と反対側の壁の上下左右 9 箇所)。

試験結果		単位 (lx)			
		試料			
測定位置	ブランク	PK1580	PK1581	PK1582	
左上	286	345	326	331	
左中	340	369	351	357	
左下	682	355	363	374	
中上	318	366	346	351	
中央	376	392	373	383	
中下	706	372	379	393	
右上	291	341	323	324	
右中	341	356	342	344	
右下	650	335	348	352	
平均	443	359	350	357	

遮光性試験 (採光性)

試験方法：JIS L 1055 A 法 照度 100.000lx

試験結果			
	PK1580	PK1581	PK1582
遮光率 (%)	78.23	76.43	73.73

遮像性試験

試験方法：

窓を挟んで隣り合った部屋を用意し、片方の部屋に家具を設置して屋内側とし、もう一方の部屋を屋外側とする。試料(110cm×110cm)を窓枠に取り付け、屋外側から屋内側の様子をカメラで撮影して、得られた画像を専用スケールに照らし合わせて、屋内の見えにくさを測定する。

昼試験 屋外側:照明あり(約1600lx) 屋内側:照明あり(約500lx)
夜試験 屋外側:照明なし 屋内側:照明あり(約500lx)

試験結果			
	PK1580	PK1581	PK1582
昼試験	4.5	4.5	4.5
夜試験	2.0	2.5	2.5

遮熱性試験

試験方法：

熱線受光体の約5mm上に試料、その約5mm上にガラス板を保持し、上方50cmからランプ光を照射して熱線受光体表面の温度をサーモカメラで測定。

試験結果			
	PK1580	PK1581	PK1582
遮熱率 (%)	35.3	33.1	32.4

紫外線遮蔽率試験 (UVカット)

試験方法：

紫外・可視・近赤外分光光度計UV-3600に積分球付属装置ISR-3100を取り付けたもので測定。

バンドパスフィルター使用

測定波長域：280nm～400nm

試験結果			
	PK1580	PK1581	PK1582
遮蔽率 (%)	81.1	85.1	83.4

保温性試験

試験方法：

ガラス板で仕切られた冷気室と試験室を設置し、試験室側に約45cm×40cmの試験片を取り付け、両室の温度を約25℃に調整する。

冷却装置を用いて冷気室内を60分間冷却し、試験室内の温度変化を5分毎に測定、試験片を使用しない空試験と比較して保温効果率を算出する。

試験結果			
	PK1580	PK1581	PK1582
保温効果率 (%)	18.9	22.6	23.4



レース：PK1580 カーテン：PK1443 (P.89参照)

PK1580

多機能レース
カイトキ・FR

標準価格 1,830円/㎡(2,700円/m)

有効巾 148.2cm

リピート タテ — ヨコ 5.7cm

組成 ポリエステル100%

寸法変化率 水洗い タテ -0.5%・ヨコ 0%
ドライ タテ -1.0%・ヨコ -0.5%

取扱絵表示
サー-54

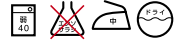

タンブラー乾燥は
お避けください。

機能 防火 (イ) 2倍2倍2倍 遮熱 UVカット ミラー SR 防汚性 カミール リサイクル



PK1580

TP5

PK1581

多機能レース
カイトキ・FR

標準価格 1,700円/㎡(2,550円/m)

有効巾 150cm

リピート タテ — ヨコ 12.5cm

組成 ポリエステル100%

寸法変化率 水洗い タテ 0%・ヨコ -0.5%
ドライ タテ 0.5%・ヨコ -1.0%

取扱絵表示
サー-56



タンブラー乾燥は
お避けください。

機能 防火 (イ) 2倍2倍2倍 遮熱 UVカット ミラー カミール リサイクル

耐光堅牢度 7 級

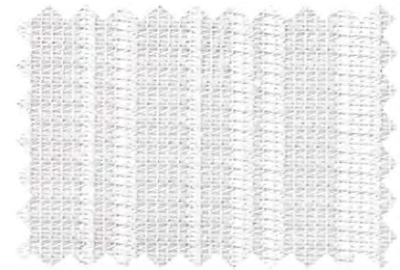

PK1581

TP5

PK1582

多機能レース
カイトキ・FR

標準価格 1,800円/㎡(2,700円/m)

有効巾 150cm

リピート タテ 1.3cm ヨコ 1cm

組成 ポリエステル100%

寸法変化率 水洗い タテ 0%・ヨコ -0.5%
ドライ タテ 0%・ヨコ -0.5%

取扱絵表示
サー-56



タンブラー乾燥は
お避けください。

機能 防火 (イ) 2倍2倍2倍 遮熱 UVカット ミラー カミール リサイクル



PK1582

TP5

PK1583 SEK・ミラー調レース

標準価格 1,300円/m
有効巾 100cm リピート タテ — ヨコ 0.5cm
組成 ポリエステル100%

寸法変化率 水洗い タテ -0.5%・ヨコ -0.5%
ドライ タテ -0.5%・ヨコ -0.5%

取扱絵表示
サー-54

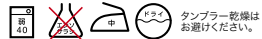

タンブラー乾燥は
お避けください。

機能
防火 (イ) クリーンUV UVカット ミラー
認証番号
008SA98
別名:有機系(ビリジン)

耐光堅牢度 7 級以上

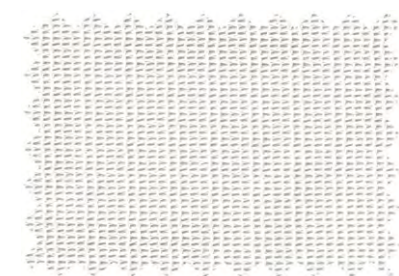

PK1583

TP3

PK1585 消臭・ミラー調レース

標準価格 1,150円/m
有効巾 100cm リピート —
組成 ポリエステル100%

寸法変化率 水洗い タテ -0.5%・ヨコ -0.5%
ドライ タテ -0.5%・ヨコ -0.5%

取扱絵表示
サー-54



タンブラー乾燥は
お避けください。

機能
防火 (イ) クリーンUV 消臭 II ミラー
化学リサイクル

耐光堅牢度 7 級



PK1585

TP3

PK1587 花粉キャッチ ミラー調・遮熱レース

標準価格 1,400円/m
有効巾 100cm リピート —
組成 ポリエステル100%

寸法変化率 水洗い タテ -0.5%・ヨコ -0.5%
ドライ タテ -0.5%・ヨコ 0%

取扱絵表示
サー-54



タンブラー乾燥は
お避けください。

機能
防火 (イ) クリーンUV 遮熱 UVカット ミラー
防汚性 化学リサイクル

耐光堅牢度 7 級以上

帝人フロンティア(株) 涼 SE FCOT[®] 使用

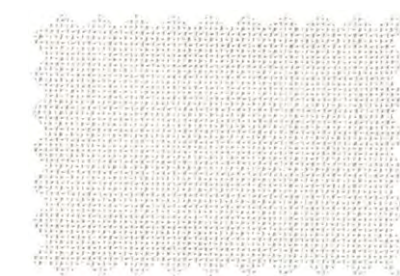

PK1587

TP5

PK1584 SEK・ミラー調・遮熱レース

標準価格 1,500円/m
有効巾 100cm リピート —
組成 ポリエステル100%

寸法変化率 水洗い タテ -1.0%・ヨコ -1.0%
ドライ タテ -1.0%・ヨコ -0.5%

取扱絵表示
サー-54



タンブラー乾燥は
お避けください。

機能
防火 (イ) クリーンUV 遮熱 UVカット ミラー
認証番号
002SH06
別名:無機系(銀系加工物)

耐光堅牢度 7 級以上

帝人フロンティア(株) 涼 SE 使用

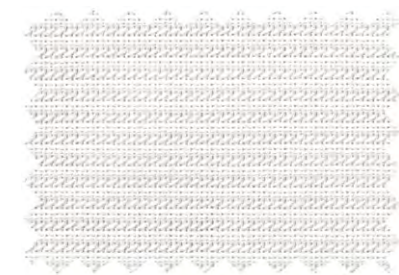

PK1584

TP6

PK1586 消臭・ミラー調レース

標準価格 1,250円/m
有効巾 96.9cm リピート タテ — ヨコ 1.9cm
組成 ポリエステル100%

寸法変化率 水洗い タテ 0%・ヨコ -0.5%
ドライ タテ -0.5%・ヨコ -0.5%

取扱絵表示
サー-54

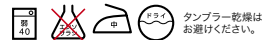

タンブラー乾燥は
お避けください。

機能
防火 (イ) クリーンUV 消臭 II ミラー
化学リサイクル

耐光堅牢度 7 級

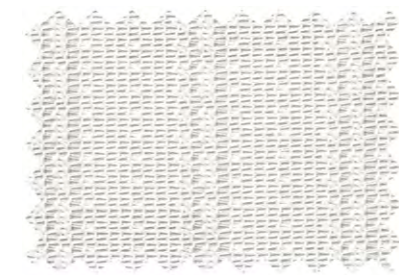

PK1586

TP3

PK1588 花粉キャッチ ミラー調・遮熱レース

標準価格 1,600円/m
有効巾 100cm リピート —
組成 ポリエステル100%

寸法変化率 水洗い タテ -0.5%・ヨコ 0%
ドライ タテ -0.5%・ヨコ 0%

取扱絵表示
サー-54

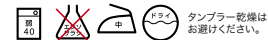

タンブラー乾燥は
お避けください。

機能
防火 (イ) クリーンUV 遮熱 UVカット ミラー
防汚性 化学リサイクル

帝人フロンティア(株) 涼 SE FCOT[®] 使用



PK1588

TP5

PK1589

抗ウイルス
ミラー調・遮熱レース

標準価格 1,500円/m
有 効 巾 100cm リピート —
組 成 ポリエステル100% (再生糸12%使用)
グリーン購入法適応商品
寸法変化率 水洗い タテ -1.0% ・ ヨコ -0.5%
ドライ タテ -0.5% ・ ヨコ -0.5%
取扱絵表示
サー-54
機 能
耐光堅牢度 7 級 アースプラス™ 加工



PK1589 TP4

PK1591

採光・ミラー調・遮熱レース

標準価格 1,500円/m
有 効 巾 100cm リピート —
組 成 ポリエステル100%
寸法変化率 水洗い タテ -1.0% ・ ヨコ -0.5%
ドライ タテ -1.0% ・ ヨコ -0.5%
取扱絵表示
サー-54
機 能
耐光堅牢度 7 級以上
帝人フロンティア (株)
涼 SE Waveron+ 使用

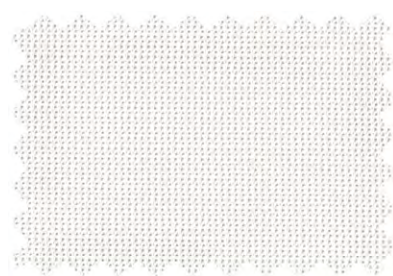

PK1591 TP4

PK1593

ミラー調・遮熱レース

標準価格 1,450円/m
有 効 巾 100cm リピート —
組 成 ポリエステル100% (再生糸20%使用)
グリーン購入法適応商品
寸法変化率 水洗い タテ -0.5% ・ ヨコ -0.5%
ドライ タテ 0% ・ ヨコ 0%
取扱絵表示
サー-54
機 能
耐光堅牢度 7 級以上
帝人フロンティア (株) 涼 SE 使用

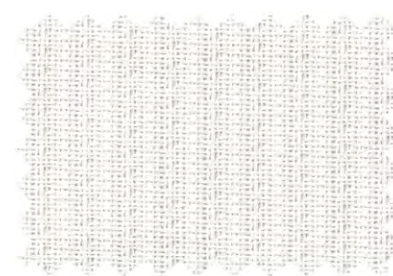

PK1593 TP5

PK1590

保温・遮熱レース

標準価格 1,500円/m
有 効 巾 98cm リピート —
組 成 ポリエステル100%
寸法変化率 水洗い タテ 0% ・ ヨコ -0.5%
ドライ タテ 0% ・ ヨコ 0%
取扱絵表示
サー-54
機 能
耐光堅牢度 7 級以上 NanoRed® 使用



PK1590 TP6

PK1592

ミラー調・遮熱レース

標準価格 1,150円/m
有 効 巾 100.5cm リピート —
組 成 ポリエステル100%
寸法変化率 水洗い タテ 0% ・ ヨコ -0.5%
ドライ タテ 0% ・ ヨコ -0.5%
取扱絵表示
サー-54
機 能
耐光堅牢度 7 級
帝人フロンティア (株) 涼 SE 使用

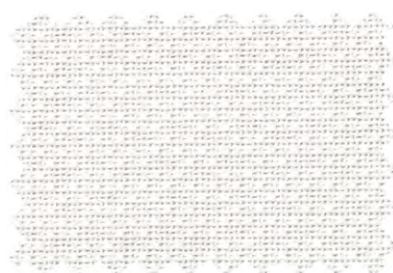

PK1592 TP5

PK1594





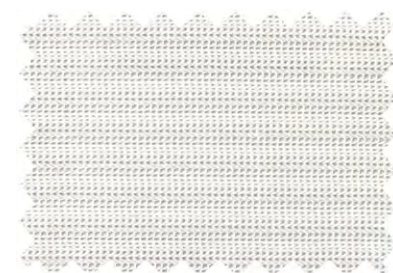

ミラー調・遮熱レース

標準価格 1,200円/m
有 効 巾 100cm リピート —
組 成 ポリエステル100%
寸法変化率 水洗い タテ -1.0% ・ ヨコ -0.5%
ドライ タテ -1.0% ・ ヨコ -0.5%
取扱絵表示
サー-54
機 能
耐光堅牢度 7 級
帝人フロンティア (株) 涼 SE 使用



PK1594 TP4

PK1595 ミラー調・遮熱レース

標準価格 1,250円/m
 有効巾 99cm リピート タテ 2.5cm ヨコ 9.9cm
 組成 ポリエステル100%(再生系27%使用)
 グリーン購入法適応商品
 寸法変化率 水洗い タテ -0.5%・ヨコ -0.5%
 ドライ タテ -0.5%・ヨコ -0.5%
 取扱絵表示
 サー54  タンブラー乾燥は
 お避けください。
 機能       
 耐光堅牢度 7 級以上
 帝人フロンティア(株) 涼シャ使用



PK1595 TP5

PK1597 ミラー調・遮熱レース

標準価格 1,450円/m
 有効巾 100.5cm リピート タテ — ヨコ 6.7cm
 組成 ポリエステル100%(再生系20%使用)
 グリーン購入法適応商品
 寸法変化率 水洗い タテ -0.5%・ヨコ 0%
 ドライ タテ -0.5%・ヨコ 0%
 取扱絵表示
 サー54  タンブラー乾燥は
 お避けください。
 機能       
 帝人フロンティア(株) 涼シャ使用

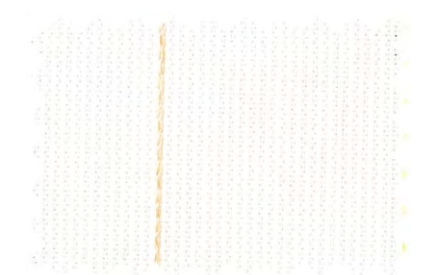

PK1597 TP6





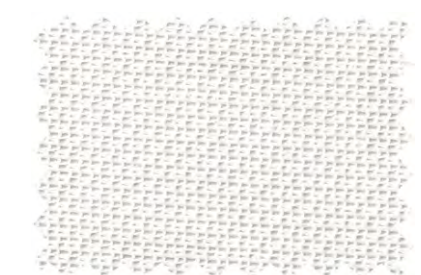



PK1598 ミラー調レース

標準価格 1,000円/m
 有効巾 100cm リピート —
 組成 ポリエステル100%
 寸法変化率 水洗い タテ -1.0%・ヨコ -0.5%
 ドライ タテ -0.5%・ヨコ -0.5%
 取扱絵表示
 サー54  タンブラー乾燥は
 お避けください。
 機能      
 耐光堅牢度 7 級



PK1598 TP3

PK1596 ミラー調・遮熱レース

標準価格 1,250円/m
 有効巾 100cm リピート タテ 51.5cm ヨコ 25cm
 組成 ポリエステル100%
 寸法変化率 水洗い タテ -0.5%・ヨコ -0.5%
 ドライ タテ -0.5%・ヨコ -0.5%
 取扱絵表示
 サー56  タンブラー乾燥は
 お避けください。
 機能       
 耐光堅牢度 7 級以上
 帝人フロンティア(株) 涼シャSE使用





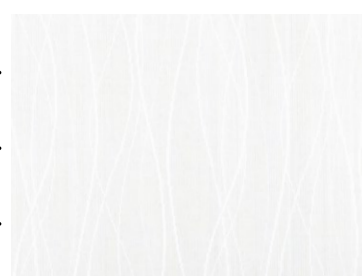

PK1596 TP5



パターン写真(1目盛り10cm)

PK1599 ミラー調・遮熱レース

標準価格 1,000円/m
 有効巾 100cm リピート —
 組成 ポリエステル100%
 寸法変化率 水洗い タテ -0.5%・ヨコ -0.5%
 ドライ タテ -0.5%・ヨコ 0%
 取扱絵表示
 サー54  タンブラー乾燥は
 お避けください。
 機能       
 耐光堅牢度 7 級以上
 帝人フロンティア(株) 涼シャSE使用

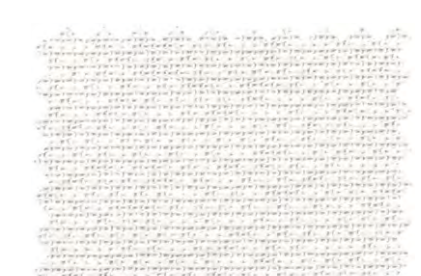

PK1599 TP5

PK1600

ミラー調レース

標準価格 1,050円/m
有効巾 100cm リピート —
組成 ポリエステル100%
寸法変化率 水洗い タテ 0%・ヨコ 0%
ドライ タテ 0%・ヨコ 0%
取扱絵表示
サー-56
機能
耐光堅牢度 7 級

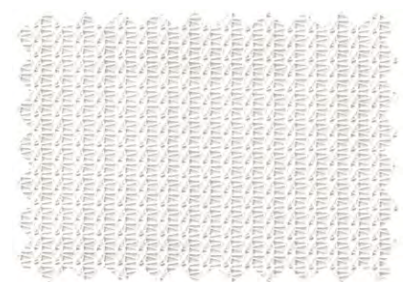

PK1600 TP2

PK1602

ミラー調・遮熱レース

標準価格 1,300円/m
有効巾 100cm リピート タテ — ヨコ 0.8cm
組成 ポリエステル100%
寸法変化率 水洗い タテ -1.0%・ヨコ -1.0%
ドライ タテ -0.5%・ヨコ -1.0%
取扱絵表示
サー-54
機能
耐光堅牢度 7 級以上

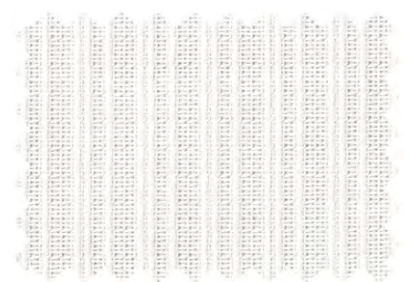

PK1602 TP5

PK1604

ミラー調レース

標準価格 950円/m
有効巾 100cm リピート タテ — ヨコ 1cm
組成 ポリエステル100%
寸法変化率 水洗い タテ 0%・ヨコ -0.5%
ドライ タテ -0.5%・ヨコ -0.5%
取扱絵表示
サー-56
機能
耐光堅牢度 7 級以上



PK1604 TP3

PK1601

ミラー調・遮熱レース

標準価格 1,000円/m
有効巾 97.5cm リピート タテ — ヨコ 6.5cm
組成 ポリエステル100% (再生糸10%使用)
グリーン購入法適応商品
寸法変化率 水洗い タテ -0.5%・ヨコ 0%
ドライ タテ 0%・ヨコ 0%
取扱絵表示
サー-54
機能
耐光堅牢度 7 級以上



PK1601 TP4

PK1603

ミラー調レース

標準価格 1,000円/m
有効巾 100.8cm リピート タテ — ヨコ 7.2cm
組成 ポリエステル100%
寸法変化率 水洗い タテ -0.5%・ヨコ -1.0%
ドライ タテ -0.5%・ヨコ 0%
取扱絵表示
サー-54
機能
耐光堅牢度 7 級以上
帝人フロンティア(株) 涼SE使用

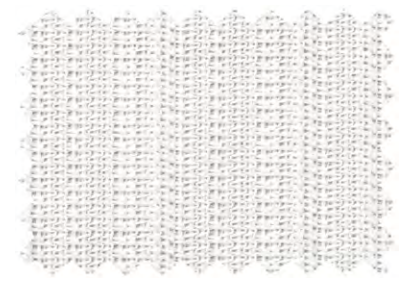

PK1603 TP5

PK1605

ミラー調レース

標準価格 1,200円/m
有効巾 100cm リピート —
組成 ポリエステル100% (再生糸27%使用)
グリーン購入法適応商品
寸法変化率 水洗い タテ -1.0%・ヨコ -2.0%
ドライ タテ -0.5%・ヨコ -1.0%
取扱絵表示
サー-54
機能
耐光堅牢度 7 級以上

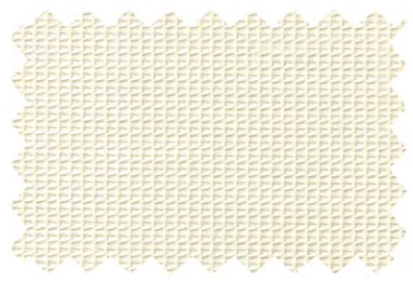

PK1605 TP3



ケースメント：PK1606 カーテン：PK1524 (P.105参照)

PK1606

ケースメント

標準価格 1,450円/m

有効巾 99.6cm リピート タテ — ヨコ 8.3cm

組成 ポリエステル100% (再生糸18%使用)
グリーン購入法適応商品

寸法変化率 水洗い タテ -1.0% ・ ヨコ -2.0%
ドライ タテ -1.0% ・ ヨコ -1.0%

取扱絵表示
サ-54



タンブラー乾燥は
お避けください。

機能



(イ) クリーン購入法
適応商品

SR
防汚性

グリーン購入法
適応商品

ケミカル
リサイクル

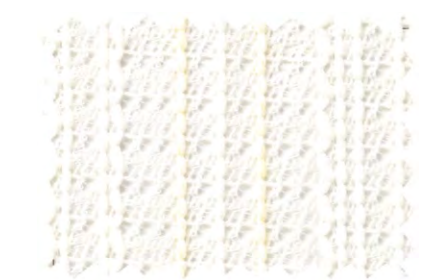

PK1606

TP3



ケースメント：PK1607 カーテン：PK1409 (P.79参照)

PK1607

ケースメント

標準価格 3,000円/m

有効巾 100cm リピート タテ — ヨコ 12.5cm

組成 ポリエステル100% (再生糸11%使用)
グリーン購入法適応商品

寸法変化率 水洗い タテ -1.0% ・ ヨコ -1.5%
ドライ タテ -0.5% ・ ヨコ -1.0%

取扱絵表示
サ-54



タンブラー乾燥は
お避けください。

機能



(イ) クリーン購入法
適応商品

SR
防汚性

グリーン購入法
適応商品

ケミカル
リサイクル

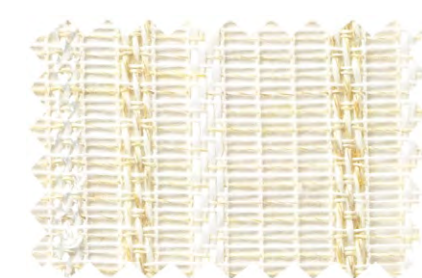

PK1607

TP3

PK1608

標準価格 900円/m
有 効 巾 100cm リピート —
組 成 ポリエステル100%
寸法変化率 水洗い タテ -1.0%・ヨコ 0%
ドライ タテ -0.5%・ヨコ 0%
取扱絵表示
サー54 
機 能 
耐光堅牢度 7 級以上

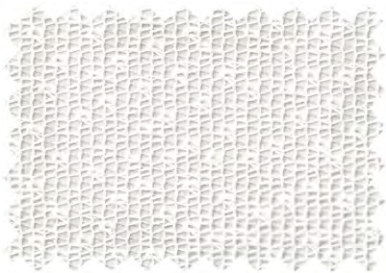

PK1608 TP2



PK1610

標準価格 1,100円/m
有 効 巾 100cm リピート タテ — ヨコ 5cm
組 成 ポリエステル100%
寸法変化率 水洗い タテ -0.5%・ヨコ -2.0%
ドライ タテ -1.0%・ヨコ -1.5%
取扱絵表示
サー54 
機 能 
耐光堅牢度 7 級以上



PK1610 TP3

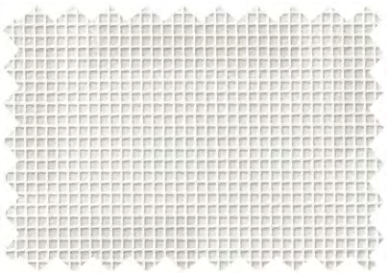

PK1612

標準価格 650円/m
有 効 巾 100cm リピート —
組 成 ポリエステル100% (再生糸68%使用)
グリーン購入法適応商品
寸法変化率 水洗い タテ -1.0%・ヨコ -1.5%
ドライ タテ -0.5%・ヨコ -1.0%
取扱絵表示
サー54 
機 能 
耐光堅牢度 7 級以上



PK1612 TP1



PK1609

標準価格 900円/m
有 効 巾 100.7cm リピート タテ — ヨコ 5.3cm
組 成 ポリエステル100%
寸法変化率 水洗い タテ -0.5%・ヨコ -0.5%
ドライ タテ -0.5%・ヨコ 0%
取扱絵表示
サー54 
機 能 
耐光堅牢度 7 級



PK1609 TP2

PK1611

標準価格 950円/m
有 効 巾 100cm リピート —
組 成 ポリエステル100%
寸法変化率 水洗い タテ 0%・ヨコ 0%
ドライ タテ 0%・ヨコ 0%
取扱絵表示
サー54 
機 能 
耐光堅牢度 7 級

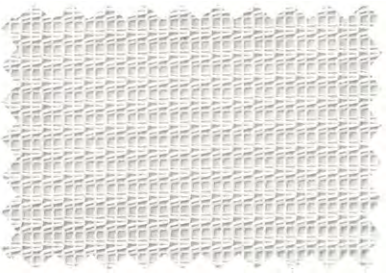

PK1611 TP2

■ オルトスキットについて P.29掲載品

特長について

特殊な編組織により、すっきりとした納まりを実現したカーテンです。

縫製時のアイロン仕上げにより折りたたみやすいスタイルで、継続的に美しいプリーツを保ちます。

洗濯後もアイロン仕上げでシャープな形状を保持する、新しいスタイルのカーテンです。

メッシュとの組み合わせによるネット付カーテンも縫製可能です。(P.32参照)



タッセル縫付仕様ですっきりとした納まり
(オプション)



専用テープ・フックによる専用縫製仕様

裾まで綺麗なプリーツを表現

オルトスキット縫製仕様

プリーツ

- 生地を山・谷交互に折り曲げてプリーツを形成します。
- ご注文はレールの長さに7%以上のゆとりを加えた仕上りサイズにてご注文ください。
- 仕上りサイズ(巾)の約1.3倍で納品させていただきます。

縫い方

- 本縫い
- 巾継ぎ…谷部分 インターロック

裾

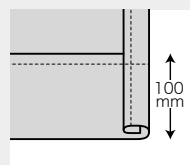

- 巾100ミリの二重折り返し
- 本縫い

タッセル縫い付けの場合(オプション)

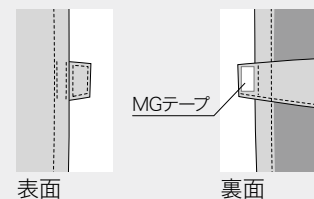

タッセルの縫い付け位置

- H100cmまで …… 丈の中心にタッセル上部を合わせます。
- H101cm～160cm …… 裾から50cmにタッセル上部を合わせます。
- H161cm以上 …… 丈の中心にタッセル上部を合わせます。

ご指定のある場合は、別途指示をお願いします。

フック

- 上部はテープにフックを差し込む仕様です。テープ・フックの機能上、Aフック(天付)のみになります。
- 仕上り寸法1mにつき9個フックが付きます。

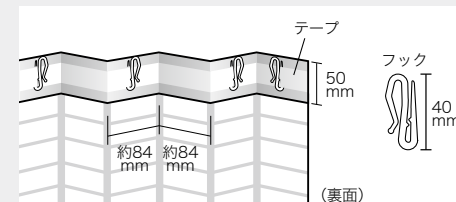

※上図のように、端から1山に1つずつのフックを付け、最後の山には2つ付きまます。(メッシュ部分はイメージ図です。)

耳(両サイド)



- 巾約20ミリの二重折り返し

梱包

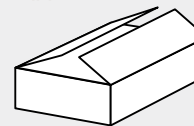

- 専用化粧ケース入り
- ヒダたたみ

ご注文方法の注意点

- ネット付縫製について PK1098～PK1109(P.32参照)を使用したネット付カーテンも縫製可能です。ネット部分については、洗濯後アイロン仕上げを行ってもヒダが綺麗にならない場合もありますので、ご了承ください。
- 寸法について ワイド寸法は、レールの長さに7%以上のゆとりを加えた仕上りサイズにてご指示ください。仕上りサイズ(巾)の約1.3倍で納品させていただきます。
- 吊元について 専用テープ・フックの機能上、Aフック(天付)仕様のみとなります。Bフック(正面付)は製作できませんので、ご了承ください。

お洗濯方法

- 洗濯絵表示に従って洗濯をしてください。(フックは取り外してください)
- ヒダ山に沿ってたたみ、洗濯ネットを使用してください。乾燥機は使用しないでください。
- 洗濯後、アイロン仕上げを行うことで、シャープな形状を保持することができます。

■ コントラクトカーテン縫製仕様について

見本帳収録商品の標準縫製仕様はSS仕様です。
オプションでLP仕様（形態安定加工）やSA仕様（形状記憶加工）が可能です。
※LP仕様・SA仕様の対応可否や詳細な縫製仕様は別冊お仕立上り価格表をご参照ください。

SS仕様（標準縫製）



裾のイメージ



LP仕様（ライトブリーツ・形態安定加工）



裾のイメージ



SA仕様（パーマネントブリーツ・形状記憶加工）



裾のイメージ



ワンタッチライナー 簡易タイプの裏地縫製です。



PK1534～PK1544(P.107～P.108参照)は取り外しができるセパレート型裏地縫製が可能です。
専用のライニングテープを用いることで、今お使いのアジャスターフックをそのまま使用できます。
裏地の脱着は、フックとテープ部分の取り外しとサイド部分のマジックテープを外すだけで簡単にできます。
収まりが美しくメンテナンス性にも優れる簡易式の裏地縫製で、コントラクト物件に最適です。

取り付け手順

- ① カーテンとワンタッチライナーの側部のマジックテープを仮止めします。
- ② カーテンのヒダ山にあたる所に来るライニングテープの止め部にフックを上から差し込みます。
- ③ フックをくると反転させます。
- ④ カーテンのヒダへフックを差し込みます。
- ⑤ カーテンをレールに取り付けた後マジックテープの止め位置を調整してください。

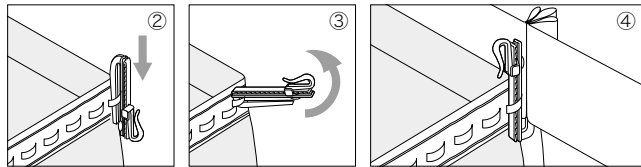

- 注意事項
- 当見本帳では専用裏地4タイプ11アイテムからお好みのカーテンに合わせてお選びいただけます。
 - ワンタッチライナー仕様での裏地はヒダなしのフラットな状態となります。
 - 表地のヒダが2倍より多い場合、裾が収まり難くなる事がありますのでお含みください。その際は通常裏地縫製をご利用ください。
 - 両側面に巾20mmのマジックテープを縫い付けることにより、裏地の表面に多少縫製跡が見受けられますのでお含みください。

機能性繊維について

涼しや®SE / 涼しや®

人体に影響のない特殊な金属酸化物を封入したポリエステル繊維です。金属酸化物により、太陽の熱を反射し、室内温度の上昇を抑える遮熱効果があります。加えて、涼しや®SEには万一の時も燃えにくい難燃性をプラスしました。

該当商品番号：

涼しや®SE PK1556、PK1557～PK1560、PK1561、PK1584、PK1591、PK1594、PK1596、PK1599、PK1603

涼しや® PK1587、PK1592、PK1593、PK1595、PK1597

太陽の熱を反射し、室内温度の上昇を抑え、遮熱効果があります。

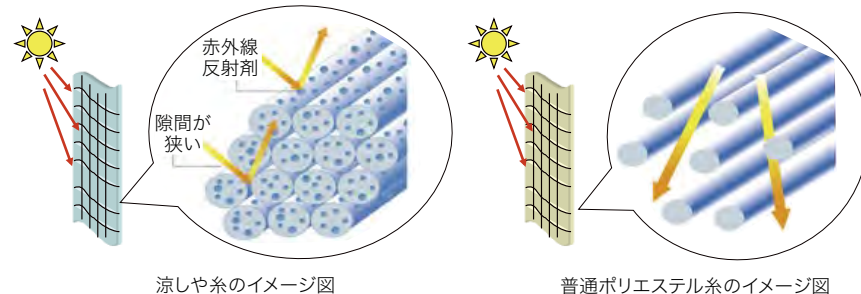

涼しや糸のイメージ図

普通ポリエステル糸のイメージ図

WAVERON®+ ウェーブロン+

光拡散性能により、プライバシーを守りながらお部屋を明るく。

特異な断面形状（四つ山扁平断面）により、外からの視線を遮ってプライバシーを保護しながらも、光拡散と採光性により自然光を室内の隅々まで採り入れるので、カーテンを閉めても室内が暗くならず快適です。また、特殊なポリマーにより家具やお肌を紫外線から防ぎます。

光拡散

光を拡散させて隅々まで明るく。

遮像

昼夜透けにくく視線をカット！

採光

光を良く通し室内を明るく。

UVカット

家具やお肌を紫外線から防ぐ。

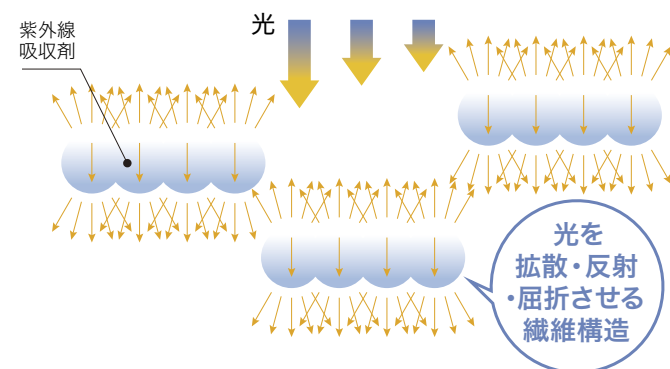

該当商品番号：PK1591

WAVERON® ウェーブロン®

室外からの視線をカットしてプライバシーを守ります。

特異な断面形状（四つ山扁平断面）により光を乱反射・屈折させますので、昼間はもちろん、夜でも一般レースまたはミラー調レースに比べ室内の様子を外部からわかりにくくしてくれます。昼間室内から外の様子はみることができます。

遮像

昼夜透けにくく視線をカット！

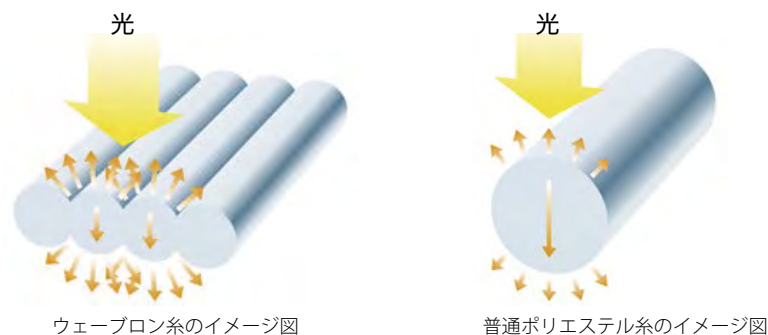

ウェーブロン糸のイメージ図

普通ポリエステル糸のイメージ図

フィルター機能の秘密は、独自の繊維構造。

花粉やホコリをつかまえやすいのは、繊維にクリンプ(縮れ)があるから。
一般的なカーテン用のポリエステル素材に比べ、外から室内への花粉やホコリの侵入を抑えます。

洗濯すると花粉が除去され、機能はそのまま。

キャッチした花粉は、ご家庭で簡単に洗濯でき、キレイに除去できます。
また、繊維の構造そのものがフィルターの役割を果たすので、洗濯を繰り返しても機能はそのままです。

該当商品番号：PK1587、PK1588



エフコット系のイメージ図

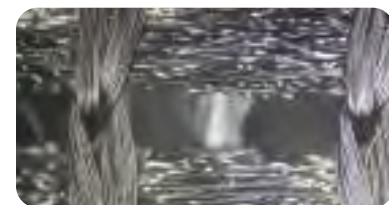

普通ポリエステルのイメージ図



earthplus

アースプラスTM加工

吸着した細菌やウイルスを分解させるアースプラスTM

アースプラスTM は、食品添加物に認められた材料だけで作られたセラミックス複合技術。
環境にも人にもやさしく、抗菌・抗ウイルスはもちろん、花粉などのアレル物質も抑制。
嫌なニオイ対策など多様なシーンでの効果が期待されています。

該当商品番号：PK1589

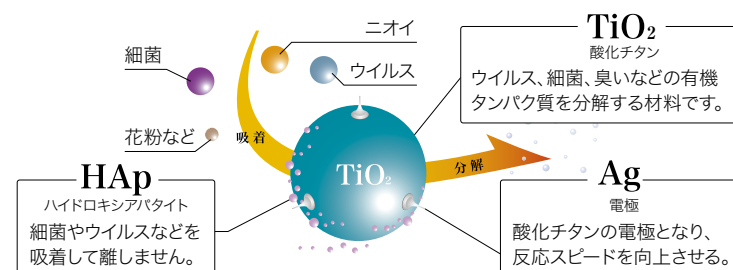

NanoRed[®]

遠赤外線ナノ粒子を練り込んだ蓄熱保温糸“ナノレッド”です。

紡糸時に遠赤外線ナノ粒子を練り込み、蓄熱保温機能を実現した特殊糸です。
カーテンの生地表面が温まりやすく、蓄熱保温効果が期待できます。

該当商品番号：PK1590

試験方法 保温性試験 (冷気法)

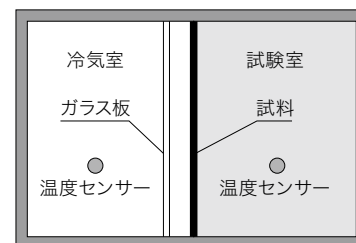

試験室の大きさ(内寸) 43.5×43.5×48.5cm (0.092m³)

上記の装置に約45cm×40cmの試験片を取り付け
冷氣室及び試験室の温度を約25℃に調整する。冷却
装置を用いて冷氣室内を60分間冷却し、試験室内の
温度変化を測定する。

試験結果 保温性レース測定比較

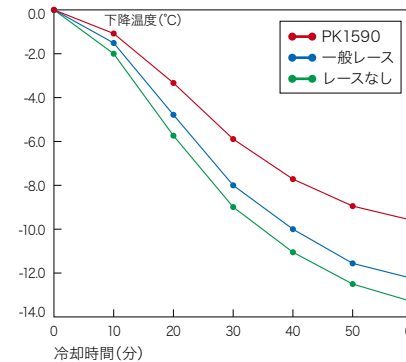

※記載の数値は実測値であり、保証値ではありません。

機能性・物性マーク表示説明

商品の機能・物性・加工等については、下記マークで表示しています。



消防法施行規則に基づく防炎性能試験に合格し、防炎性能を有することを示すマークです。



NIF基準のはっ水度試験の判定基準に適合することを示すマークです。



家庭用洗濯機で洗濯（洗濯ネット使用）できることを示すマークです。



NIF基準の遮光性能を有することを示すマークです。
(1級、2級、3級それぞれの評価基準についてはライティングハンドブックの表現に準拠しています)



NIFで制定された遮熱レースの基準に適合したシアーカーテンに表示できるマークです。



紫外線を60%以上シャットアウトする商品を示すマークです。
(公的データに基づく自主基準です。)



光をとりいれながら、プライバシーは守ります。
裏面にブライト糸を編み込むことによってミラー効果を持たせたレースカーテンです。



NIF基準の制電性能を有することを示すマークです。



(一社)繊維評価技術協議会(JTETC)の基準をみたし、黄色ブドウ球菌、肺炎桿菌、MRSA等の細菌の抑制に効果があり、制菌性能を有することを示すマークです。



(一社)繊維評価技術協議会(JTETC)の基準をみたし、繊維上の特定のウイルスを減少させる抗ウイルス加工を施した商品に付けられるマークです。

耐光堅牢度について

ドレープ(ミュンヘンS)、レースの掲載商品において耐光堅牢度が7級もしくは7级以上を有するものには、掲載各頁に性能数値を表示しております。これらは一般品に比べ耐光堅牢度が優れていることを示すものです。



アストニッシュ(消臭)加工マーク(自主基準)です。

悪臭や、ホルムアルデヒド等のVOCに対して消臭性能を発揮するアストニッシュ(消臭)加工を施したマークです。



(I)は化学吸着タイプです。
(II)は光触媒タイプです。



ほこり・汚れがつきにくく、洗濯などで汚れが落ちやすいことを示すマークです。



洗濯などで汚れが落ちやすく、更に洗濯時の逆汚染による黒ずみを防止する加工を施してあることを示すマークです。



(公財)日本環境協会エコマーク事務局にて環境保全型商品として認定された商品であることを示すマークです。
(エコマーク)



グリーン購入法※1に適応した商品を示すマークです。

※1 正式名称「国等による環境物品等の調達の推進等に関する法律」



サンゲツカーテンエコプロジェクト リサイクル区分マーク

リサイクル活用でそれぞれケミカルリサイクル、
マテリアルリサイクル対応を示すマークです。



F☆☆☆☆



インテリアファブリックス性能評価協会によって設けられた自主基準の統一マークで、ホルムアルデヒド発散速度に応じて3つの等級(F☆☆、F☆☆☆、F☆☆☆☆)に区別されています。

※当見本帳掲載生地は全点F☆☆☆☆認定品です。

機能性マークについて



抗ウイルス加工

抗ウイルス加工カーテン

一般社団法人繊維評価技術協議会 (JTETC) の基準をみたし、繊維製品に付着したウイルスの数を減少させて、繊維を清潔に保ちます。

メリット1 短時間で効果的

標準布と抗ウイルス加工布のそれぞれにウイルスを接種し25℃で2時間放置、ウイルスが標準布対比で99.9%以下に減少します。業務用洗濯5回後でも効果は維持されます。

ブランク個数の変化

未加工品		SEK抗ウイルス加工品
直後	2時間後	2時間後

ブランクとはウイルスの感染によって生体染色が行えなくなった細胞の部分であり、変性を起こした細胞は色素を保持しないので、周囲の変性を受けていない細胞の青色をバックに色素を欠く斑点として認められます。ウイルスの感染がなくなると、斑点が見えなくなります。

メリット2 安全性

SEKマークでは、使用する加工剤と製品の両面から安全性を評価しています。

SEK抗ウイルス加工剤の安全性基準

加工剤	急性経口毒性試験 (LD50) : 2,000mg/kg以上
変異原生試験	: 陰性
皮膚刺激性試験	: 無刺激性・弱刺激性
皮膚感作性試験	: 陰性
製品	ヒトパッチテスト : 陰性・準陰性

メリット3 安心の評価基準を採用

繊維製品の抗ウイルス性試験方法が国際基準 (ISO18184:2014年9月1日発行) になりました。ISO18184では、この抗ウイルス活性値が3.0以上で十分な効果を示すと定められており、(一社)繊維評価技術協議会の抗ウイルス加工マークでは、この数値を評価基準としています。



制菌加工

制菌加工カーテン

一般社団法人繊維評価技術協議会 (JTETC) の基準をみたし、優れた制菌効果で繊維上の細菌の増殖を抑制し、病院や各種福祉施設での医療環境を清潔に保ちます。

メリット1 優れた制菌性能

黄色ブドウ球菌、肺炎桿菌及びMRSA (メチシリン耐性黄色ブドウ球菌) に対して増殖を抑制します。

メリット2 耐洗濯性

制菌加工品は、特殊技術で制菌成分を繊維と強力に結合させているため、耐洗濯性に優れ、制菌効果が持続します。

メリット3 人・環境にやさしい加工剤

制菌加工品は、(一社)繊維評価技術協議会の安全性基準をすべてクリアしています。

SEK制菌加工剤の安全性基準

加工剤	急性経口毒性試験 (LD50) : 2,000mg/kg以上
変異原生試験	: 陰性
皮膚刺激性試験	: 無刺激性・弱刺激性
皮膚感作性試験	: 陰性
製品	ヒトパッチテスト : 陰性・準陰性

試験方法: 繊維製品の抗ウイルス性試験方法

標準布と抗ウイルス加工布のそれぞれにウイルスを接種して25℃で2時間放置し、ウイルス数の常用対数の差で抗ウイルス活性値を算出して抗ウイルス性能を評価する。

基準値:

標準布接種直後 : [A]

標準布2時間放置後 : [B]

抗ウイルス加工布2時間放置後 : [C]

(logA-logC) ≥ 3 で性能を有すると認められる。



抗ウイルス加工
(繊維上の特定の
ウイルスの数を
減少させます。)
(一社) 繊維評価技術協議会

△注意

- ・抗ウイルス加工は、病気の治療や予防を目的とするものではありません。
- ・抗ウイルス性試験は、ウイルス株: ATCCVR-1679 (エンペローブ有) を25℃で2時間放置して実施しています。
- ・抗ウイルス加工は、ウイルスの働きを抑制するものではありません。

試験方法: 定量試験 菌液吸取法 (JIS-L 1902)

約2.0×10⁴個の試験菌を含む菌液0.2mLを0.4gの制菌加工繊維製品と綿標準布に接種し、37℃下で18時間培養する。培養後の生菌数を測定し、各活性値を算出して制菌性を評価する。

基準値:

標準布の接種直後に回収した菌数の平均値 : [A]

標準布の18時間培養後回収した菌数の平均値 : [B]

加工布の18時間培養後回収した菌数の平均値 : [C]

として制菌加工の場合 (殺菌活性値)

(logA - logC) > 0 で性能を有するものと認められる。

(ただしC ≠ 0)。



制菌加工
(繊維上の細菌の増殖を
抑制します。)
(一社) 繊維評価技術協議会

※各ページの機能欄、SEKマークには「繊維評価技術協議会」の表記は省略しています。

機能性マークについて



ウォッシュャブルについて

以下のJIS試験方法に独自の条件を加え、
実際の使用状態を想定してウォッシュャブル判定しています。

試験方法：JIS-L 0217 103法 吊干し繰り返し洗濯5回後の変化
基準値：寸法変化率 タテ±1%以内・ヨコ±2%以内 外観が良好であること
試験方法：JIS-L 0844 A-2法
基準値：変退色4級以上 汚染4級以上

カーテンの寸法変化率 測定方法について

水洗い、ドライ洗濯時の寸法変化をドレープ、レース全規格について、実用洗濯に近い条件下で試験を実施し、表示しています。これにより、実際にそのカーテンを洗濯された際の状態が想定でき、物性試験値及びメンテナンス表示が実勢状態に即したものとなりました。各頁表記の+は伸び、-は縮みを表します。

試験方法：試料の作成 巾2,000mm×丈2,000mm (2倍ヒタ)の両開きカーテンを作成します。

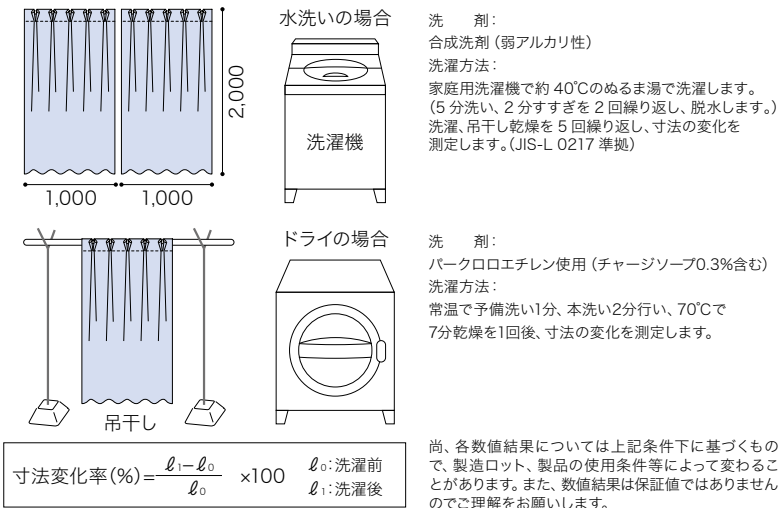

(マイナスは収縮を示し、プラスは伸びを示します。)

洗濯絵表示の説明

日本工業規格に基づいた各々の絵表示とその説明です。
(干し方に関しては、必ずしも表示する義務はありません。)

洗い方(水洗い)

	40℃までの液温で、洗濯機の弱水流、又は弱い手洗い(押し洗い)ができます。
	30℃までの液温で、弱い手洗い(押し洗い)ができます。(洗濯機は使用できません。)
	水洗いはできません。

塩素漂白の可否

	塩素系漂白剤による漂白ができます。
	塩素系漂白剤による漂白はできません。

〈付記事項〉

タンブラー乾燥は避けください。
ドラム式乾燥機での乾燥は、寸法及び風合い変化が生じる恐れがありますので使用しないでください。

アイロンのかけ方

	180℃～210℃の高温でかけてください。
	140℃～160℃の中温でかけてください。
	80℃～120℃の低温でかけてください。
	あて布をしてかけてください。(いずれの温度にも共通です。)
	アイロンがけはできません。

ドライクリーニング

	ドライクリーニングができます。溶剤はパークロロエチレン又は石油系のものを使用してください。
	ドライクリーニングができます。溶剤は石油系のものを使用してください。
	ドライクリーニングはできません。

※洗濯の際はトラブルを防止するため、フックやアクセサリをはずしてください。

洗濯後、脱水する場合は軽くかけ、陰干ししてください。乾燥機は使用しないでください。

※洗濯機にて洗濯される場合は洗濯ネットのご使用をおすすめします。

※洗濯絵表示は、2016年12月1日、ISO規格と整合した新JIS (JIS-L 0001) の表示に改訂となります。



グリーン購入法適応商品について

(2016 年 10月現在)

平成13年4月より施行されましたグリーン購入法により、国や独立行政法人等の各機関が、物品等を調達する際には、従来の価格や品質に加え、環境保全の観点より環境負荷の低減が可能かどうかを考慮した物品購入の推進が義務づけられました。地方公共団体、事業者、国民等についても環境物品等の調達の推進に努めることを推奨されています。

サンゲツでは以上の基準に準じ、組成表示箇所に再生糸比率を掲載しています。

※1 正式名称「国等による環境物品等の調達の推進等に関する法律」

環境物品等の調達の推進に関する基本方針 16.インテリア・寝装寝具 16-1 カーテン等 (2016 年 10月現在)

(1)品目及び判断の基準等	〔判断の基準〕
カーテン 布製ブラインド	<ul style="list-style-type: none">● 使用される繊維(天然繊維及び化学繊維)のうち、ポリエステル繊維又は植物を原料とする合成繊維を使用した製品については、次のいずれかの要件を満たすこと。① 再生PET樹脂から得られるポリエステル繊維が、繊維部分全体重量比で25%以上使用されていること。ただし、繊維部分全体重量に占めるポリエステル繊維重量が50%未満の場合は、再生PET樹脂から得られるポリエステル繊維が、繊維部分全体重量比で10%以上、かつ、ポリエステル繊維重量比で50%以上使用されていること。② 再生PET樹脂から得られるポリエステル繊維が、繊維部分全体重量比で10%以上使用されていること、かつ、製品使用後に回収及び再使用又は再生利用のためのシステムがあること。③ 再生PET樹脂のうち、故繊維から得られるポリエステル繊維が、繊維部分全体重量比で10%以上使用されていること。④ 植物を原料とする合成繊維であって環境負荷低減効果が確認されたものが、繊維部分全体重量比で25%以上使用されていること、かつ、バイオベース合成ポリマー含有率が10%以上であること。⑤ 植物を原料とする合成繊維であって環境負荷低減効果が確認されたものが、繊維部分全体重量比で10%以上使用されていること、かつ、バイオベース合成ポリマー含有率が4%以上であること。さらに、製品使用後に回収及び再使用又は再生利用のためのシステムがあること。 <p>〔配慮事項〕</p> <ul style="list-style-type: none">① 臭素系防炎剤の使用が可能な限り削減されていること。② 製品使用後に回収及び再使用又は再生利用のためのシステムがあること。③ 製品に使用される繊維には、可能な限り未利用繊維又は反毛繊維が使用されていること。④ 製品の包装又は梱包は、可能な限り簡易であって、再生利用の容易さ及び廃棄時の負荷低減に配慮されていること。



エコマークについて

(2016 年 10月現在)

当見本帳では、公益財団法人日本環境協会の該当基準「ポリマーリサイクル繊維もしくは、ケミカルリサイクル繊維を使用した家庭用繊維製品」にあたる、再生ポリエステル糸を重量比で50%以上使用している商品に表示しています。マーク下段表示は、同協会が規定する選択肢に対応する環境情報表示と認定番号をそれぞれに併記しています。当見本帳では「再生PET繊維50%以上」の商品を掲載しています。



F^{IE}☆☆☆☆ について

インテリアファブリックス性能評価協議会の自主基準に基づいた、ホルムアルデヒド対策品として認定された商品です。見本帳収録商品は全点 F^{IE}☆☆☆☆ 対応商品です。

ホルムアルデヒド発散区分

区分	ホルムアルデヒド放散速度
F ^{IE} ☆☆☆☆	5 μ g/m ³ h 以下
F ^{IE} ☆☆☆	～20 μ g/m ³ h 以下
F ^{IE} ☆☆	～120 μ g/m ³ h 以下



遮熱レースについて

一般社団法人 日本インテリアファブリックス協会 (NIF) で制定された遮熱レースの基準に適合したシアーカーテンに表示できるマークです。

遮熱レースとは、シアーカーテン (レース、ボイル、オーガンジー、エンブroidアリー、ケースメント、薄手生地プリントカーテン) の内、下記に定める基準に適合し、室内温度の上昇を抑制すると共に、昼間の室内に適度な明るさを採り入れ、一般のシアーカーテンと比較して節電対策上の相対的効果が認められるものです。

試験方法及び判定基準

判定基準

遮熱率25%以上
採光率0.6%以上 (遮光率99.4%未満)

試験方法: カケンレフランプ法 (インテリア法)

熱線受光体 (黒色塗料塗付銅板を設置) の約5mm上に試料を保持し、更にその上約5mmにガラス板を設置し試験体とする。指定側面からランプを約50cmの距離で15分間照射して、裏面の熱線受光体の表面温度をサーモカメラを用いて経時的に測定する。ブランクとして試料なしの試験体を対角線上に設置し、同時に測定を行い遮熱率を算出する。試験は試験体とブランクの位置を入れ替えて2回測定し、平均値を試験結果とする。

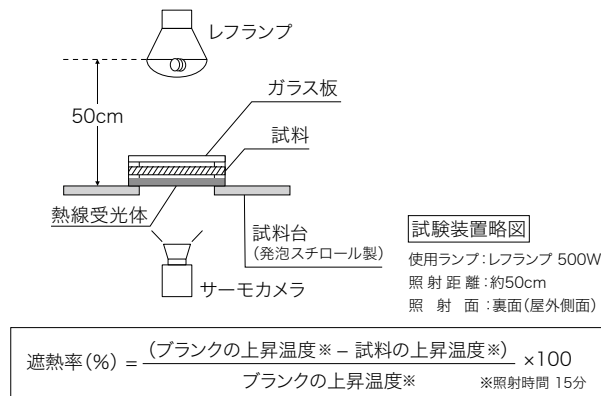

サーモ画像

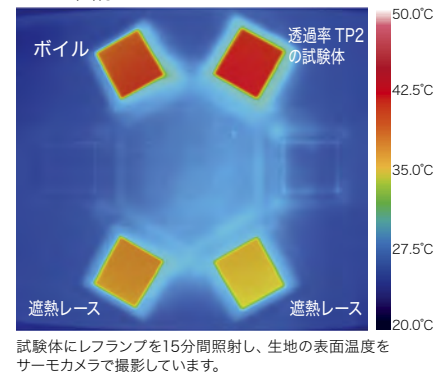

紫外線遮蔽 (UVカット) について

紫外線 (UV) を60%以上カットするシアーカーテン・レースに表示しました。

太陽光線は、主に紫外線、可視光線、赤外線に大別されます。その中の紫外線は量などの日焼け、退色、また人間が紫外線に長時間さらされると皮膚、目、免疫系へ疾患を引き起こす可能性があるといわれています。紫外線はその波長により近、遠、極等に分類され、また人間の健康や環境への影響の観点から、近紫外線をさらにUVA (400～320nm)、UVB (320～280nm)、UVC (280nm未満) に分けることもあります。太陽光の中には、UVA、UVB、UVCの波長の紫外線が含まれていますが、その内UVCは通常はオゾン層に守られている地表には到達せず、UVA、UVBが地表に到達します。

サンゲツでは紫外線 (地表に到達するUVA、UVBに該当) を60%以上カットするシアーカーテン・レースについて、各商品に「UVカットマーク」を表示しました。尚、一般的にレースカーテンをフラットで使用するよりもヒダを寄せることで、繊維間を光が屈折・反射し比較的遮蔽効果が高まるといわれています。

試験方法

分光光度計を用い、波長400nm～280nmの紫外線 (UVA、UVBに該当) をどれだけ遮蔽しているかを [紫外線遮蔽率%] で測定。

※1ナノメートル(nm)=10億分の1m

$$\text{紫外線遮蔽率 (\%)} = (1 - \text{Ta} / \text{To}) \times 100$$

Ta: 試料挿入時の透過量
To: 試料なし時の透過量

紫外線遮蔽 (UVカット) のメカニズム

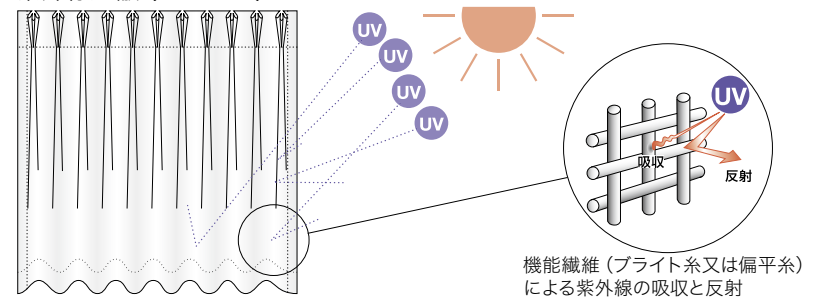

ミラー調レースについて

光をとりいれながら、プライバシーは守ります。裏面にブライツ糸を編み込むことによってミラー効果を持たせたレースカーテンです。

- 紫外線、可視光線、赤外線など太陽光線を、一般レースに比べ10～20%多く遮ります。(波長の短い光線 (UV) に対し、より高い効果が認められます。)
- 昼間、外部からの視界はほとんど認められません。
- ご家庭での省エネルギー対策として、家具、畳などの日焼けの軽減として、またプライバシーの保護などに効果があります。

分光光度計による太陽光線透過率比較試験 (当社比)

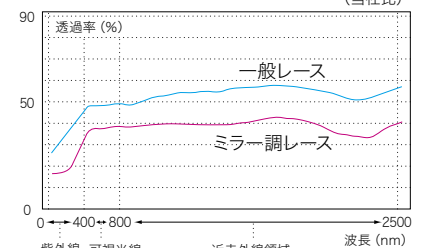

※グラフは実際の試験データをもとに作成したイメージ図です。

機能性マークについて



防災性能・防災物品ラベルについて

消防法施行規則に基づく防災性能試験に合格し、防災性能を有することを示すマークです。

防災物品ラベルは洗濯によってその性能がどのように変化するかを基準に6種類に分けられます。

防災商品は決められた試験方法により防災性能を有することを確認されたものであり、燃えないものではありません。火気には絶対に近づけないでください。

防災物品の種類	1. カーテン 暗幕					
	水洗い洗濯及びドライクリーニングについて基準に適合するもの	水洗い洗濯について基準に適合するもの	ドライクリーニングについて基準に適合するもの	洗濯後は再防災処理の必要があるもの	洗濯後再防災処理したもの	
物品ラベルの様式	<div>消防庁登録者番号</div> <div>防 災</div> <div>登録確認機関名 公益財団法人 日本防災協会</div> <div>(イ)縫付</div>	<div>消防庁登録者番号</div> <div>防 災</div> <div>登録確認機関名 公益財団法人 日本防災協会</div> <div>水洗い時、ドライクリーニングをした場合は要防災処理</div> <div>(ロ)縫付</div>	<div>消防庁登録者番号</div> <div>防 災</div> <div>登録確認機関名 公益財団法人 日本防災協会</div> <div>ドライクリーニング時、水洗いをした場合は要防災処理</div> <div>(ハ)縫付</div>	<div>消防庁登録者番号</div> <div>防 災</div> <div>登録確認機関名 公益財団法人 日本防災協会</div> <div>洗濯をした場合は要防災処理</div> <div>(ニ)ちょう付</div>	<div>消防庁登録者番号</div> <div>防 災</div> <div>登録確認機関名 公益財団法人 日本防災協会</div> <div>洗濯をした場合は要防災処理</div> <div>処理 年 月</div> <div>(ホ)ちょう付</div>	<div>消防庁登録者番号</div> <div>防 災</div> <div>登録確認機関名 公益財団法人 日本防災協会</div> <div>洗濯をした場合は要防災処理</div> <div>[PET100%] 処理 年 月</div> <div>(ヘ)ちょう付</div>

※防災物品ラベルは、「防災表示認定業者」の資格を消防署へ申請し認定を受けた防災表示認定業者でなければ取り扱うことはできません。認定を受けると申請によって防災物品ラベルの交付を受けることができます。

※防災品については、その対象物品ごとに、防災物品ラベルを縫い付け、ちょう付けなどで見やすい箇所に取り付けることになっています。

消防法の規制を受ける防災防火対象物（特定防火対象物 抜粋版）

- 1 消防法第8条の3第1項により、防災物品を使用しなければならない場所 高層建築物（高さ31mを超える建築物）、地下街
- 2 政令で指定されたもの（消防法施行令別表 第1より）

2016年10月

(1)	イ 劇場、映画館、演芸場又は観覧場 ロ 公会堂又は集会場	(6)	分が避難が困難な状態を示すものとして総務省令で定める区分に該当する者（以下「避難が困難な障害者等」という。）を主として入所させるものに限る。）。又は同法第5条第8項に規定する短期入所若しくは同条第15項に規定する共同生活援助を行う施設（避難が困難な障害者等を主として入所させるものに限る。ハ(5)において「短期入所等施設」という。）
(2)	イ キャバレー、カフェー、ナイトクラブその他これらに類するもの ロ 遊技場又はダンスホール ハ 風俗営業等の規制及び業務の適正化等に関する法律（昭和23年法律第122号）第2条第5項に規定する性風俗関連特殊営業を営む店舗（ニ並びに(1)項イ、(4)項、(5)項イ及び(9)項イに掲げる防火対象物の用途に供されているものを除く。）その他これに類するものとして総務省令で定めるもの ニ カラオケボックスその他遊興のための設備又は物品を個室（これに類する施設を含む。）において客に利用させる役務を提供する業務を営む店舗で総務省令で定めるもの		
(3)	イ 待合、料理店その他これらに類するもの ロ 飲食店		
(4)	百貨店、マーケットその他の物品販売業を営む店舗又は展示場		
(5)	イ 旅館、ホテル、宿泊所その他これらに類するもの		
(6)	イ 病院、診療所又は助産所 ロ 次に掲げる防火対象物 (1)老人短期入所施設、養護老人ホーム、特別養護老人ホーム、軽費老人ホーム(介護保険法(平成9年法律第123号)第7条第1項に規定する要介護状態区分が避難が困難な状態を示すものとして総務省令で定める区分に該当する者(以下「避難が困難な要介護者」という。)を主として入居させるものに限る。)、有料老人ホーム(避難が困難な要介護者を主として入居させるものに限る。)、介護老人保健施設、老人福祉法(昭和38年法律第133号)第5条の2第4項に規定する老人短期入所事業を行う施設、同条第5項に規定する小規模多機能型居宅介護事業を行う施設（避難が困難な要介護者を主として宿泊させるものに限る。）、同条第6項に規定する認知症対応型老人共同生活援助事業を行う施設その他これらに類するものとして総務省令で定めるもの (2)救護施設 (3)乳児院 (4)障害児入所施設 (5)障害者支援施設（障害者の日常生活及び社会生活を総合的に支援するための法律(平成17年法律第123号)第4条第1項に規定する障害者又は同条第2項に規定する障害児であって、同条第4項に規定する障害支援区		
(9)	イ 公衆浴場のうち、蒸気浴場、熱気浴場その他これらに類するもの	(16) の3)	複合用途防火対象物で、(1)項から(4)項まで、(5)項イ、(6)項、(9)項イ又は(12)項(ロ)に掲げる防火対象物の用途に供されている部分
(12)	ロ 映画スタジオ又はテレビスタジオ		
(16)			
(16) の3)			建築物の地階（16の2）項に掲げるものの各階を除く。）で連続して地下道に面して設けられたものと当該地下道とを合わせたもの（(1)項から(4)項まで、(5)項イ、(6)項又は(9)項イに掲げる防火対象物の用途に供される部分が存するものに限る。）

※上記の表は防災防火対象物の特定防火対象物 抜粋版です。詳しくは、消防法施行令別表第1をご参照ください。



遮光性・透過性について

独自の遮光性・透過性基準を設けました。

試験方法：JIS-L 1055A法 照度10万ルクス
基準値／下記表参照
遮光マークは1～3級に対応する商品に掲載されています。

遮光性能説明

NIF基準遮光等級	1級	2級	3級
遮光率 (JIS-L1055A法)	99.99%以上	99.80%以上 99.99%未満	99.40%以上 99.80%未満
照度 (受光部照度)	0ルクス超 10ルクス以下	10ルクス超 200ルクス以下	200ルクス超 600ルクス以下
照度に関する 状態表現	人の顔の表情が 識別できないレベル	人の顔あるいは 表情がわかるレベル	人の表情はわかるが、 事務作業には暗いレベル

$$\text{遮光率}(\%) = \left(1 - \frac{L_1}{L_0}\right) \times 100$$

$$L_1: \text{試験片を装着したときの照度 (lx)}$$
$$L_0: \text{試験片を装着しないときの照度 (lx)}$$

- 各照度と状態表現の関連性については、照明学会編「ライティングハンドブック」に基づいています。
- 本遮光率は生地​の遮光率を表すものであり、カーテンの縫製方法、レールの取り付け方法によって室内の照度は変わりますのでご注意ください。特に1級の生地を使用する場合には、上部下部・サイド・合わせ目・ピンホール等による光の漏れが気になりますのでご注意ください。
- カーテンは機能上、窓との間にある程度の間隔が必要です。そのため、カーテンの上部、下部、サイドから光が漏れます。遮光効果をできるだけ発揮させるためには、カーテンボックスを使用し、サイドをリターン式にし、丈も床に十分つく長さにしてください。この際、カーテンボックスに上飾りを用いれば、更に効果がアップします。尚、両開きカーテンには交叉レールの使用をおすすめします。また、本遮光率は生地​の遮光率を表すものであり、シェードの場合は、窓に対する生地​の大きさや本体の取付け方法によって、室内の照度は変動しますのでご注意ください。
- 下記の「遮光性・透過性」も併せてご参照ください。

遮光性

ドレープ全点に対して表示しました。(教育・公共の一部商品は除く)

SD1・SD2・SD3はそれぞれNIF（一般社団法人日本インテリアファブリックス協会）が定めるカーテン遮光性能1級、2級、3級に対応しており、以降遮光数値に従って自社基準で下表のようにSD4・SD5・SD6・SD7とランク分けしました。

遮光性評価 (当社基準)	遮光等級 (NIF基準)	遮光率 (%) (JIS-L1055A法)	
↑光を通じにくい	SD1	遮光1級	100.00～99.99
	SD2	遮光2級	99.98～99.80
	SD3	遮光3級	99.79～99.40
光を通しやすい↓	SD4	—	99.39～98.00
	SD5	—	97.99～95.00
	SD6	—	94.99～92.00
	SD7	—	91.99～89.00

SD値が1～3の商品については、遮光カーテンとして寝室などに推奨しています。

SD1 (遮光1級)：人の顔の表情が識別できないレベル

SD2 (遮光2級)：人の顔あるいは表情がわかるレベル

SD3 (遮光3級)：人の表情はわかるが事務作業には暗いレベル

(完全遮光品でも取り付け方によって、レールの隙間などから光がもれてくる場合があります。)

夜を想定した場合のドレープの遮光性の違い

実験内容

掃き出し窓のある部屋を想定した模型に、人形と観葉植物を置き、夜の光の具合を再現しました。

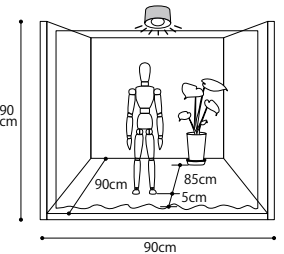

カーテンを吊らない場合



遮光1級 遮光率 100.00～99.99%



遮光3級 遮光率 99.79～99.40%



SD5 遮光率 97.99～95.00%



透過性

シアーカーテン・レース全点に対して表示しました。

薄地カーテンがひかれた窓を外から見た時、室内のプライバシーがどの程度守られているのかについて、透過性の低いものからTP6・TP5・TP4…TP1と下表の様にランクを付けました。透過率 (%) はそのカーテンの遮光率 (%) を100から引いた値としています。(100-遮光率=透過率)

透過性評価 (当社基準)	遮光等級 (NIF基準)	透過率 (%) (100-遮光率)
↑光を通じにくい 光を通じやすい↓	TP6	—
	TP5	—
	TP4	—
	TP3	—
	TP2	—
	TP1	—

↑光を通じにくい

TP6

TP5

TP4

TP3

TP2

TP1

光を通じやすい↓

昼を想定した場合のレースの透過性の違い

実験内容

掃き出し窓のある部屋を想定した模型に、人形と観葉植物を置き、昼の光の具合を再現しました。

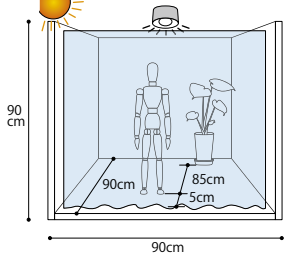

カーテンを吊らない場合



TP5 ミラー調 透過率 15.01～25.00%

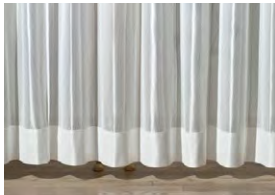

TP5 普通品 透過率 15.01～25.00%



TP2 ボイル 透過率 45.01～55.00%



機能性マークについて

消臭機能について

アストニッシュ《消臭》加工は、光触媒・化学吸着の力で室内の悪臭及びVOCを軽減します。

サンゲツでは、カーテンをご利用いただく際のさまざまな環境に於いても消臭機能が発揮されるよう2タイプの消臭加工を取り揃えました。



I (化学吸着タイプ)

自然光が入りにくい北側の窓辺などに。

暮らしの中で発生する四大生活悪臭と言われる不快な臭い、その他汗臭、加齢臭を吸着して分解・消臭し化学的に無害な成分にする、安全性の高い高機能消臭加工です。シックハウス症候群の原因物質と言われているホルムアルデヒドにも効果があります。即効性のある消臭性能が期待できます。

消臭メカニズム

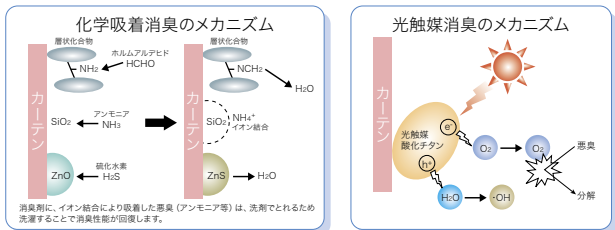

※消臭メカニズムは、消臭機能を模式化したものです。使用環境によって、消臭分解する成分や、消臭時間に違いが生じます。

臭気の種類と成分表

	建 材 接着剤	トイレの 臭い	生ゴミの 臭い	汗の 臭い	加齢臭	タバコの 臭い
ホルムアルデヒド	○					
トルエン	○					
アンモニア		○	○	○	○	○
硫化水素		○	○			○
酢 酸		○	○	○	○	○
メチルメルカプタン		○	○			
トリメチルアミン			○			
アセトアルデヒド						○

※臭気成分は、各種臭いの代表成分ですべてを示すものではありません。



II (光触媒タイプ)

日当たりの良い窓辺などに。

光が当たることにより、酸化チタン内部で電子(e^-)と正孔(h^+)が生成されます。電子は酸化チタンの表面の酸素と反応しスーパーオキシドアニオン(O_2^-)を、正孔は酸化チタンの表面の水と反応しOHラジカル(OH^\cdot)といった活性酸素を生成します。その活性酸素を利用して悪臭を分解します。活性酸素は光と水・酸素が供給される限り発生し続けます。

消臭試験データ

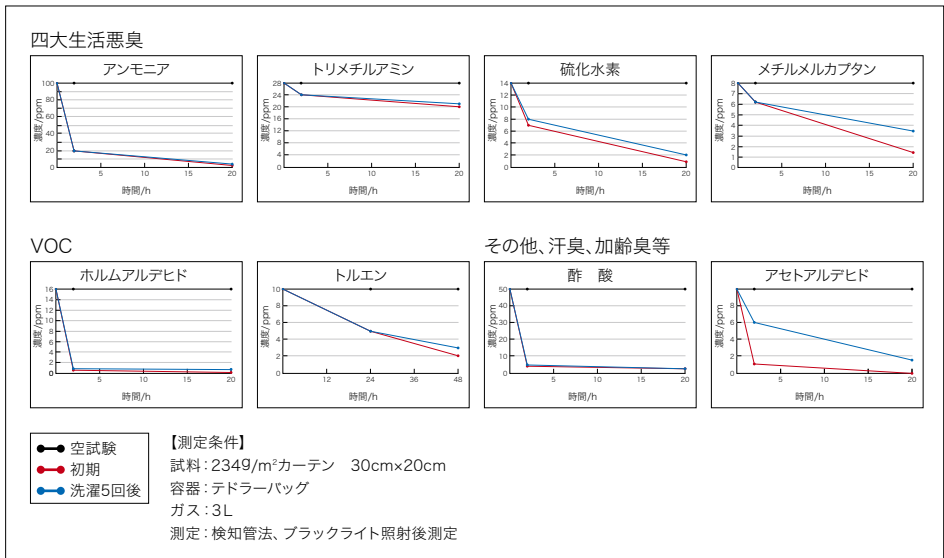

※記載数値は測定値であり、保証値ではありません。



はっ水性について

浴室など水回りの簡易的な間仕切りや目隠しにご使用いただけます。

下記の基準をみたし、はっ水性能があることを表すマークです。

試験方法: JIS-L 1092法 はっ水度試験 (スプレー試験)

基 準 値: 湿润状態 初期: 3以上・洗濯5回後: 2以上

洗濯方法: JIS-L 0217 103法 (吊干し)



制電性について

カーテンに織り込まれている導電糸の働きで不快な静電気の発生を低減し、汚れやほこりの付着を抑えます。

病院をはじめとした各種施設をより清潔に保つとともに、精密医療機器を使用する場所にもおすすめします。

優れた制電性能

- 水洗い・ドライともに洗濯を繰り返しても、制電効果はほとんど変わりません。
- 静電気によるホコリなどを付きにくくします。
- 制電性マークを記載している商品はすべて、以下のどちらかに該当するJIS試験の判定でNIF基準に適合しています。

試験方法: JIS-L 1094 (5.2摩擦帯電圧測定法)

試験条件/温度20±2℃、相対湿度40±2%、摩擦布 毛及び綿
基準値/3,000V 以下

試験方法: JIS-L 1094 (5.3摩擦帯電電荷量測定法)

試験条件/温度20±2℃、相対湿度40±2%、摩擦布 ナイロン及びアクリルの編地
基準値/7μC/m²以下

制電効果

試料 (5回洗濯後)	摩擦布	摩擦帯電電荷量 (μC/m ²)										制電基準値 ↓(7μC/m ² 以下)
		0	1	2	3	4	5	6	7	8	9	
PK1027	ナイロン	5.7	<div></div>									
	アクリル	5.3	<div></div>									
PK1030	ナイロン	4.4	<div></div>									
	アクリル	6.4	<div></div>									
PK1023	ナイロン	3.7	<div></div>									
	アクリル	1.0	<div></div>									

試験方法/JIS-L 1094 摩擦帯電電荷量測定法

洗濯処理/JIS-L 0217-103法 5回繰り返し(注水すぎ20分)

試験条件/試験室の湿温度 20±2℃・40±2%RH

※記載の数値は測定値であり、保証値ではありません。



Sangetsu Curtain ECO Project

サンゲツカーテン・エコプロジェクト

カーテンの回収 Sangetsu Curtain Recycle Systems

サンゲツカーテン・リサイクルシステム

ご不要になりました弊社カーテンの回収をいたします。

サンゲツではお客様にお届けします全てのカーテンにつき、右記のようなタグラベルをお付けしております。

このラベルが付いているカーテンについては弊社が責任を持って回収し、
「自然環境の保護」の観点から、なるべくゴミを増やさない処理を行っていきます。

タグラベル（表面）



（裏面）

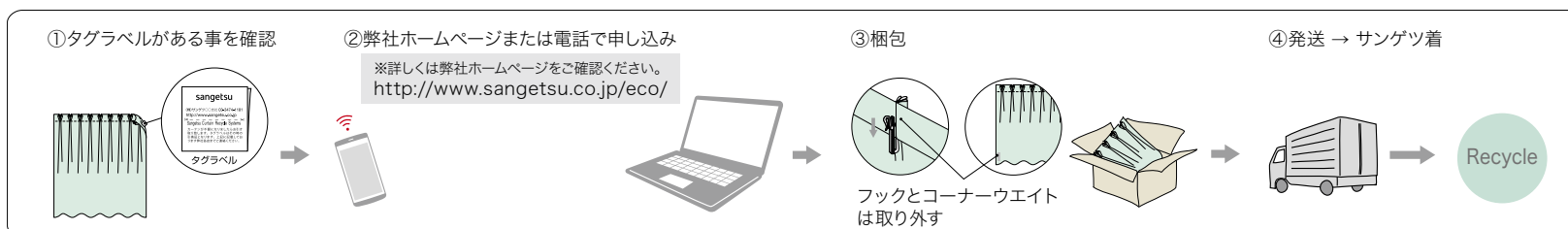
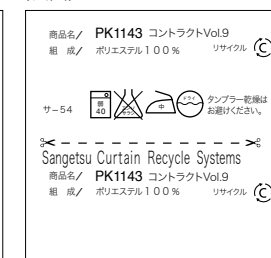

回収の手順

- ①弊社カーテンに、「サンゲツカーテン・リサイクルシステム」のタグラベルが付いている事をご確認ください。
- ②弊社ホームページより、エコプロジェクトへ申し込みをしてください。（お電話の場合は、タグラベルに記載している電話番号へご連絡ください。）
- ③弊社指定の運送会社に依頼して、「サンゲツ中部支社 エコプロジェクト宛」に発送してください。
 - 縫製カーテン（メカニックレールが付いていないもの）の場合
フック・ウエイト（ウエイトテープ等の金属部分）については、お住まいの地域の処理方法に基づき、別途廃棄いただきますようお願いいたします。
 - シェード類（メカニックレールが付いているもの）の場合
カーテン生地をメカニックレールから取りはずします。チェーンやウエイト、レールやブラケット、バー等の金属部品につきましては、お客様がお住まいの地域の処理方法に基づき、別途廃棄いただきますようお願いいたします。
- ④弊社に届いたカーテンにつきましては、責任を持ってリサイクルしてまいります。

免責事項

- 「サンゲツカーテン・リサイクルシステム」のタグラベルの無いカーテンについては受取りいたしかねます。カーテンの繊維素材が不明の場合、リサイクル時の分別ができませんのでご理解の程、宜しくお願いいたします。2000年10月以降にご注文を頂きました弊社カーテンにつきましては、全てこのラベルを縫い付けてお届けしております。
- メカニックレール等の金属部品の廃棄方法につきましては、地方自治体により取り扱いが異なる場合がありますので、お客様がお住まいの地域の処理方法に基づき、別途廃棄いただきますようお願いいたします。

回収したカーテンの再利用について

回収させていただきましたカーテンのリサイクル活用につきましては、そのカーテンの素材や加工、状態の違いによって方法が異なります。現在のリサイクル活用法は大別して右記の3通りに分けられますが、弊社では今後ともケミカルリサイクルによるリサイクル活用を第一に考えて回収・リサイクルに取り組んでまいります。
「使用済みのカーテンがまた新しいカーテンに生まれ変わる」、とても素敵なことだと考えます。

※リサイクル活用法

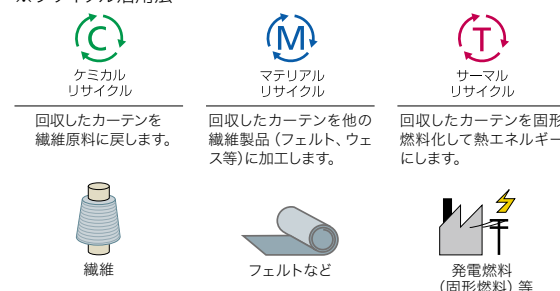

注）リサイクル活用法については、技術革新その他の理由で変更になる場合があります。

納入実績

当社のコントラクトカーテンは、ここで紹介しております物件だけでなく、数多くの物件にご採用いただいております。

北海道

●医療	
旭川赤十字病院	北海道
K K R札幌医療センター	北海道
木古内町国民健康保険病院	北海道
徳洲会 札幌徳洲会病院	北海道
滝川市立病院	北海道
函館五稜郭病院	北海道
地域医療機能推進機構 北海道病院	北海道
JA北海道厚生連 遠軽厚生病院	北海道
JA北海道厚生連 札幌厚生病院	北海道
北海道社会事業協会函館病院	北海道
北海道大学病院	北海道
JA北海道厚生連 網走厚生病院	北海道
積仁会 札幌積仁会病院	北海道
深仁会 手稲深仁会病院	北海道
北海道社会事業協会一条通病院	北海道
北見赤十字病院	北海道
徳洲会 札幌東徳洲会病院	北海道
●教育	
函館市立 昭和小学校	北海道
室蘭市立 星蘭中学校	北海道
室蘭市立 地球岬小学校	北海道
釧路公立大学	北海道
北海学園大学	北海道
北海道釧路湖陵高等学校	北海道
北星学園大学	北海道
●福祉	
介護付有料老人ホーム 楽居館	北海道
積心会 介護老人保健施設 ら・ばーす	北海道
救護施設 明和園	北海道
ふれんど 高齢者複合施設	北海道
介護老人保健施設 ゆあみーる	北海道
特別養護老人ホーム 神愛園手稲	北海道
●宿泊	
知床第一ホテル	北海道
ホテルオークラ札幌	北海道
プレミアホテル-CABIN-札幌	北海道
あかん遊大の里 鶴雅	北海道
知床グランドホテル北こぶし	北海道
●各種施設	
やわらぎ斎場 清田	北海道
陸上自衛隊 釧路駐屯地	北海道
月形刑務所	北海道

東北

●医療	
十和田市立中央病院	青森
實樹会 仙塩総合病院	宮城
JA秋田厚生連 由利組合総合病院	秋田
盛岡市立病院	岩手
山形大学医学部附属病院	山形
北村山公立病院	山形
温知会 会津中央病院	福島
福島県立医科大学附属病院	福島
JA福島厚生連 白河厚生総合病院	福島
慈雲会付属 土屋病院	福島
●教育	
青森県立 三本木高等学校	青森
田面木保育園	青森
国際教養大学	秋田
寒河江学園	山形
九里学園高等学校	山形
福島大学	福島
田村市立 大越小学校	福島
●福祉	
ネクサスコート泉中央	宮城
平成会 健康倶楽部館 ファンコート郡山	福島
●宿泊	
ホテルリステル猪苗代	福島
●各種施設	
陸上自衛隊 船岡駐屯地	宮城
岩手県立美術館	岩手
岩手県立総合教育センター	岩手

関東・甲信越

●医療	
J R東京総合病院	東京
都立駒込病院	東京
東京都立 多摩総合医療センター	東京
研精会 稲城病院	東京
永生会 永生病院	東京
慶應義塾大学病院	東京
国家公務員共済組合連合会 虎の門病院	東京
順和会 山王メディカルセンター	東京
国立精神・神経医療研究センター	東京
三井記念病院	東京
昭島病院	東京
上智クリニック	東京
明芳会 イムス記念病院	東京
群馬慶友病院	東京
青梅市立総合病院	東京
大和会 多摩川病院	東京
神栄会 滝野川病院	東京
松和会 池上総合病院	東京

町田市市民病院	東京
地域医療機能推進機構 東京新宿メディカルセンター	東京
徳洲会 東京西徳洲会病院	東京
明芳会 板橋中央総合病院	東京
大和会 武蔵村山病院	東京
慈生会 野村病院	東京
帝京大学医学部附属病院	東京
横浜市立市民病院	神奈川
横浜市立みなと赤十字病院	神奈川
横浜市立大学附属病院	神奈川
横浜柏堤会 戸塚共立第2病院	神奈川
哺育会 さがみりハビリテーション病院	神奈川
博慈会 青葉さわい病院	神奈川
川崎医療生活協同組合 川崎協同病院	神奈川
興生会 相模台病院	神奈川
愛仁会 太田総合病院	神奈川
大和市立病院	神奈川
相模原赤十字病院	神奈川
三喜会 鶴巻温泉病院	神奈川
明理会 東戸塚記念病院	神奈川
積善会 日向台病院	神奈川
のう救急 脳神経外科東横浜病院	神奈川
明芳会 北小田原病院	神奈川
藤沢市市民病院	神奈川

新生会 大宮共立病院	埼玉
至仁会 團央所沢病院	埼玉
青葉会 狹山神経内科病院	埼玉
医療生協さいたま 熊谷生協病院	埼玉
東光会 戸田中央リハビリテーション病院	埼玉
埼玉県立総合リハビリテーションセンター	埼玉
明理会 春日部中央総合病院	埼玉
所沢慈光病院	埼玉
東光会 東所沢病院	埼玉
くすのき会 南飯能病院	埼玉
協友会 八潮中央総合病院	埼玉
国立病院機構 埼玉病院	埼玉
巨樹の会 新久喜総合病院	埼玉
松戸市立病院	千葉
成田赤十字病院	千葉
千葉大学医学部附属病院	千葉
東京慈恵会医科大学附属柏病院	千葉
日本医科大学 千葉北総病院	千葉
東京ベイ・浦安市川医療センター	千葉
誠仁会 みはま病院	千葉
群馬県立小児医療センター	群馬
群馬大学医学部附属病院	群馬
原町赤十字病院	群馬
前橋赤十字病院	群馬
富士重工健康保険組合 太田記念病院	群馬
群馬県医師会 群馬リハビリテーション病院	群馬
三思会 くすの木病院	群馬
三思会 東邦病院	群馬
利根保健生活協同組合 利根中央病院	群馬
茨城県厚生連 JAとりで総合医療センター	茨城
土浦協同病院 なめがた地域医療センター	茨城
牛尾病院	茨城
同樹会 結城病院	茨城
福島県立医科大学附属病院	茨城
青洲会 神立病院	茨城
茨城県厚生連総合病院 水戸協同病院	茨城
水戸赤十字病院	茨城
筑波大学附属病院	茨城
筑波難仁会 筑波学園病院	茨城
あしかがの森足利病院	栃木
地域医療機能推進機構 うつのみや病院	栃木
北斗会 宇都宮東病院	栃木
とちぎメディカルセンター しもつが	栃木
国立病院機構 宇都宮病院	栃木
山梨県立北病院	山梨
富士吉田市立病院	山梨
山梨大学医学部附属病院	山梨
山角会 山角病院	山梨
伊那中央病院	長野
抱生会 丸の内病院	長野
輝山会記念病院	長野
栗田病院	長野
長野県厚生農業協同組合連合会 鹿教湯病院	長野
中信勤労者医療協会 松本協立病院	長野
諏訪中央病院	長野
長野市市民病院	長野
飯山赤十字病院	長野
仁成会 とやの中央病院	新潟
JA新潟厚生連 佐渡総合病院	新潟
新潟市市民病院	新潟

●教育	
東京都立 東京工科大学	東京
東京都立 科学技術高等学校	東京
東京都立 桐ヶ丘高等学校	東京
東京都立 新宿高等学校	東京
東京都立 青山高等学校	東京
東京都立 大江戸高等学校	東京
東京都立 豊島高等学校	東京
東京都立 北園高等学校	東京
東京都立 上野第二中学校	東京
新潟県立 高田高等学校	新潟
北越高等学校	新潟
信州大学	長野
飯綱町立 飯綱中学校	長野
上田市立 上田第二中学校	長野
新潟県立 高田高等学校	新潟
北越高等学校	新潟
●福祉	
日本赤十字社広尾総合福祉センター レクス広尾	東京
介護付有料老人ホーム イリーゼ蒲田・悠生苑	東京
介護老人福祉施設 さくら野社	東京
介護老人保健施設 サルビア	東京
介護老人保健施設 ハウスグリーンパーク	東京
介護老人保健施設 保生の森	東京
特別養護老人ホーム ひらお苑	東京
介護老人保健施設 カトレア	東京
介護老人保健施設 ケア東久留米	東京
特別養護老人ホーム 青梅療育院	東京

警察大学校	東京
港区立 高輪台小学校	東京
国士館大学	東京
校華女学院高等学校	東京
芝学園	東京
小野学園	東京
城北学園	東京
世田谷区立 駒沢小学校	東京
世田谷区立 船橋中学校	東京
足立区立 第一中学校	東京
大成高等学校	東京
拓殖大学第一高等学校	東京
中小企業大学校 東京校	東京
東海大学付属高輪台中等部	東京
東京工業大学附属科学技術高等学校	東京
東京藝術大学	東京
東洋高等学校	東京
東洋大学	東京
日本女子大学	東京
武蔵野市立 第四中学校	東京
明治学院大学	東京
明星大学	東京
立教大学	東京
東京都立 両国高等学校附属中学校	東京
成城中学校・高等学校	東京
聖学院小学校	東京
東洋大学京北中学校高等学校	東京
鶴川女子短期大学	東京
神奈川歯科大学	神奈川
しらべ幼稚園	神奈川
桐光学園	神奈川
大谷学園 秀英高等学校	神奈川
防衛大学校	神奈川
川崎市立 子母口小学校	神奈川
武蔵野学院大学	埼玉
埼玉医科大学	埼玉
埼玉県警察学校	埼玉
秋草学園短期大学	埼玉
獨協大学	埼玉

千葉県立 国府台高等学校	千葉
千葉県立 市川工業高等学校	千葉
千葉県立 沼南高等学校	千葉
千葉県立 船橋二和高等学校	千葉
浦安市立 明海南小学校	千葉
横芝光町立 光中学校	千葉
芝浦工業大学柏中学校高等学校	千葉
拓殖大学紅陵高等学校	千葉
東海大学付属浦安高等学校	千葉
八千代松陰学園	千葉
流通経済大学	千葉
群馬県警察学校	群馬
群馬県立 前橋東高等学校	群馬
群馬県立 渋川女子高等学校	群馬
群馬県立 勢多農林高等学校	群馬
群馬県立 前橋商業高等学校	群馬
群馬大学	群馬
高崎商科大学	群馬
群馬育英学園 前橋育英高等学校	群馬
前橋市立 大胡東小学校	群馬
前橋市立 前橋特別支援学校	群馬
東京福祉大学	茨城
ひたちなか市立 那珂湊中学校	茨城
茨城キリスト教大学	茨城
筑西市立 関城中学校	茨城
那珂市立 第一中学校	茨城
日立市立 河原子中学校	茨城
日立市立 多賀中学校	茨城
土浦日本大学高等学校	茨城
栃木県立 黒磯高等学校	栃木
那須塩原市立 大山小学校	栃木
那須塩原市立 鍋掛小学校	栃木
宇都宮市立 泉が丘小学校	栃木
国立宇都宮大学教育学部附属小・中学校	栃木
文星芸術大学	栃木
山梨県立大学	山梨
北杜市立 長坂小学校	山梨
山梨県消防学校	山梨
長野市立 共和小学校	長野
佐久市立 泉小学校	長野
須坂市立 相森中学校	長野
長野市立 篠ノ井東中学校	長野
長野日本大学学園 長野小学校	長野
安曇野市立 穂高西中学校	長野
長野県松本嶺ヶ崎高等学校	長野
信州大学	長野

飯綱町立 飯綱中学校	長野
上田市立 上田第二中学校	長野
新潟県立 高田高等学校	新潟
北越高等学校	新潟
●福祉	
日本赤十字社広尾総合福祉センター レクス広尾	東京
介護付有料老人ホーム イリーゼ蒲田・悠生苑	東京
介護老人福祉施設 さくら野社	東京
介護老人保健施設 サルビア	東京
介護老人保健施設 ハウスグリーンパーク	東京
介護老人保健施設 保生の森	東京
特別養護老人ホーム ひらお苑	東京
介護老人保健施設 カトレア	東京
介護老人保健施設 ケア東久留米	東京
特別養護老人ホーム 青梅療育院	東京

特別養護老人ホーム 大洋園	東京
関町特別養護老人ホーム	東京
特別養護老人ホーム 清雅苑	東京
母子生活支援センター グリーンヒル能見台	神奈川
特別養護老人ホーム シャローム横浜	神奈川
特別養護老人ホーム ベルホーム	神奈川
介護老人保健施設 よみうりランドケアセンター	神奈川
介護老人保健施設 神奈川苑	神奈川
特別養護老人ホーム しなの森のさと	神奈川
特別養護老人ホーム すずかけの郷	神奈川
特別養護老人ホーム りんどう麻溝	神奈川
介護老人保健施設 ふるさと	神奈川
介護老人保健施設 あさひの郷	神奈川
ハートフルコミュニティ	埼玉
ゆいの里福祉会	埼玉
介護老人福祉施設 川口しあわせの里	埼玉
介護老人保健施設 グリーンヴィレッジ朝霞台	埼玉
介護老人保健施設 春日ロイヤルケアセンター	埼玉
介護老人保健施設 雪見野ケアセンター	埼玉
介護老人保健施設 虹の園	埼玉
介護老人保健施設 はなみずき	埼玉
特別養護老人ホーム 車加キングス・ガーデン	埼玉
特別養護老人ホーム ところ三芳	埼玉
老人保健施設 さんとも	埼玉
社会福祉法人 佑啓会 ふる里学舎	千葉
介護老人保健施設 アーネスト	千葉
特別養護老人ホーム 東総あやめ苑	千葉
浦安市特別養護老人ホーム	千葉

介護老人保健施設 まつど徳洲苑	千葉
介護老人保健施設 船橋ケアセンター	千葉
介護老人保健施設 二川苑	千葉
特別養護老人ホーム 恵光園	千葉
特別養護老人ホーム 市川あさひ荘	千葉
特別養護老人ホーム 辰巳緑苑	千葉
特別養護老人ホーム 八幡苑	千葉
介護老人保健施設 赤城苑	群馬
特別養護老人ホーム 東野の家	茨城
介護付有料老人ホーム 阿見長寿館	茨城
特別養護老人ホーム ひだまりの家	茨城
介護老人保健施設 マロニエ苑	栃木
ふるさとホーム那須	栃木
障害者支援施設 清風園	栃木
つがの里	栃木
特別養護老人ホーム うづま荘	栃木
特別養護老人ホーム トータスホーム	栃木
老人保健施設 ナーシングホーム青葉	栃木
スローライフ山梨	山梨
特別養護老人ホーム 和楽	山梨
特別養護老人ホーム フランセーズ悠とみかけ	長野
介護老人保健施設 フランセーズ悠とくら	長野
長野県木曽介護老人保健施設 アイライフ木曽	長野
ケアハウス あずみの里	長野

●宿泊	
ホテルメッツ赤羽	東京
ホテルメッツ高円寺	東京
ホテルウィングインターナショナル横浜関内	神奈川
ホテルエビナール那須	栃木
ホテル内藤 甲府昭和	山梨
●各種施設	
大田区総合体育館	東京
緑のネーション・トレーニングセンター アスリートヴィレッジ	東京
監視庁 練馬警察	東京
聖ヨハネ布教修道会 小金井修道院	東京
日中友好会館	東京
日立電子サービス社員寮	東京
ソーニテックノロジーセンター	神奈川
横浜市青少年相談センター	神奈川
メディア教育開発センター	千葉
市原市役所	千葉
群馬県青少年会館	群馬
群馬県立産業技術センター	群馬
前橋警察署	群馬
つくば市役所	茨城

東海・北陸

●医療	
杏樹会 一宮西病院	愛知
JA愛知厚生連 渥美病院	愛知
宇野病院	愛知
岡崎整形外科	愛知
豊誓会 加茂クリニック	愛知
蒲郡市市民病院	愛知
豊田会 刈谷豊田総合病院	愛知
光生会 光生会病院	愛知
JA愛知厚生連 江南厚生病院	愛知
国立病院機構 東尾張病院	愛知
国立病院機構 豊橋医療センター	愛知
済衆館 済衆館病院	愛知
春日井市市民病院	愛知
メディアライフ 知多リハビリテーション病院	愛知
中郎らうさく病院	愛知
津島市市民病院	愛知
喜峰会 東海記念病院	愛知
共生会 南知多病院	愛知
寿光会中央病院	愛知
藤田保健衛生大学病院	愛知
碧南市市民病院	愛知

名古屋第一赤十字病院	愛知
名古屋第二赤十字病院	愛知
名古屋市立西部医療センター	愛知
南医療生活協同組合 総合病院 南生協病院	愛知
名鉄病院	愛知
名南会 名南ふれあい病院	愛知
明陽会 成田記念病院	愛知
愛知県精神医療センター	愛知
積善会 第二積善病院	愛知
岩屋会 岩屋病院	愛知
坂文種報徳會病院	愛知
大真会 大隅病院	愛知
愛知県三河青い鳥医療療育センター	愛知
主体会 小山田記念温泉病院	三重
村瀬病院	三重
社団福祉会 多度あやめ病院	三重
岐阜市市民病院	岐阜
岐阜病院	岐阜
JA岐阜厚生連 久美愛厚生病院	岐阜
国立病院機構 長良医療センター	岐阜
朝日大学歯学部附属 村上記念病院	岐阜
市立恵那病院	岐阜
共立蒲原総合病院	静岡
国立病院機構 静岡医療センター	静岡
静岡県立病院機構 静岡県立こころの医療センター	静岡
静岡赤十字病院	静岡
静岡県済生会 静岡済生会総合病院	静岡
沖繩徳洲会 静岡徳洲会病院	静岡
清明会 静岡富沢病院	静岡
すずかけセントラル病院	静岡
和恵会 湖東病院	静岡
沖繩徳洲会 榛原総合病院	静岡
恵愛会 聖隷吉原病院	静岡
清仁会 日本平病院	静岡
盛翔会 浜松北病院	静岡
労働者健康安全機構 浜松労災病院	静岡
綾和会 掛川東病院	静岡
浅ノ川総合病院	石川
かみい総合病院	富山
黒部市市民病院	富山
市立砺波総合病院	富山
厚生連蒲川病院	富山
厚生連高岡病院	富山
真生会 真生会富山病院	富山
富山県立中央病院	富山
富山市立富山市民病院	富山
富山大学附属病院	富山
富山県リハビリテーション病院	富山
深川病院	富山
富山赤十字病院	富山
国立病院機構 富山病院	富山
福井総合クリニック	福井
福仁会 福仁会病院	福井

神戸大学看護学部附属 介護記念病院	岐阜
市立恵那病院	岐阜
国立蒲原総合病院	静岡
公立病院機構 静岡医療センター	静岡
静岡愛生堂医療機構 静岡県立こころの医療センター	静岡
静岡赤十字病院	静岡
静岡県済生会 静岡済生会総合病院	静岡
沖繩徳洲会 静岡徳洲会病院	静岡
清明会 静岡富沢病院	静岡
すずかけセントラル病院	静岡
和恵会 湖東病院	静岡
沖繩徳洲会 榛原総合病院	静岡
恵愛会 聖隷吉原病院	静岡
清心会 日本平病院	静岡
盛陽会 浜松北病院	静岡
労働者健康安全機構 浜松労災病院	静岡
綾和会 掛川東病院	静岡
浅ノ川総合病院	石川
かみい総合病院	富山
黒部市民病院	富山
市立砺波総合病院	富山
厚生連滑川病院	富山
厚生連高岡病院	富山
真生会 真生会富山病院	富山
富山県立中央病院	富山
富山市立富山市民病院	富山
富山大学附属病院	富山
富山県リハビリテーション病院	富山
深川病院	富山
富山赤十字病院	富山
国立病院機構 富山病院	富山
福井総合クリニック	福井
福仁会 福仁会病院	福井

見本帳の見方

カテゴリー

推奨する施設（医療施設、教育・公共施設、福祉・養護施設、宿泊施設）向けに、医療、シャワーカーテン、教育・公共、ポップ、福祉、遮光、シアー・レース、各種機能の各カテゴリーに分類しています。

標準価格

表示価格には消費税等は含まれておりません。

商品名・品番

ご注文の際は、品番をご指定ください。

消臭・グリーン購入法 適応商品・遮光・制菌・ ウォッシュابل

消臭・グリーン購入法適応商品・遮光・制菌・ウォッシュابل商品については特にわかりやすくインデックスを掲載しています。
(掲載頁には消臭、グリーン購入法適応商品、遮光、制菌を表すインデックスは表示しておりません。)

見本帳掲載商品について

- 商品の組成は標準数値であり、若干のばらつきはご容赦ください。
- 表示リピー率は標準寸法であり、商品の特性上1%前後の差異を生じる場合があります。
- 極細繊維使いのレースカーテンについては、使用環境により紫外線などの影響で劣化が早く進むことがあります。
- ドライクリーニングは専門店にご依頼ください。
- スタイルカーテンは窓のサイズによって見本帳施工例写真とは形が若干異なる場合がありますのでお含みください。
- 施工例写真の縫製仕様をご希望の場合、ヒダ倍率の調整やスタイル仕様の違いなどで別冊お仕立上り価格表とは価格の異なる場合がありますのでご確認ください。
- 記載しております再生糸の使用比率(%)は、組織の理論上目付計算によるものであり、実測値ではありません。従って織物の特性上、若干の比率の相違が生じる場合がありますのでお含みください。

有効巾

使用可能な生地巾を示します。

リピー率

柄のリピーの大きさをタテ、ヨコで表しています。

組成

生地全体における使用繊維素材のパーセンテージを示します。混用率の高いものから表示しています。再生糸(またはバイオ PET)を使用した繊維については、再生糸の混用率を別に表示し、グリーン購入法適応商品であることをわかりやすく記載しています。

- 印刷の色と商品の色は多少異なる場合があります。
- 掲載商品の価格及び仕様は本見本帳発行時(2016年10月)のものです。経済の変動、品質の改善により、やむを得ず価格及び仕様を変更させていただく場合があります。ご注文の際は、販売店あるいは弊社営業所にご確認いただきますようお願い申し上げます。
- アクセサリ、レール等の掲載商品は室内インテリア装飾用に規格していますので他の用途へのご使用はご遠慮ください。
- 操作コードやボールチェーン、またはタッセル等を体に巻き付けたり、引っ掛けるようなことはしないでください。
- 記載しております商品名は、生産地又は原産地に基づくものではありませんので予めご了承ください。
- 掲載価格は標準価格であり、消費税等を含んでおりません。

寸法変化率

各洗濯方法での洗濯前後の寸法変化率を示します。+は伸び、-は縮みを表します。試験方法の詳細は P.129 をご参照ください。

取扱絵表示

絵表示により洗濯時の注意事項を示しています。
各絵表示詳細は P.129 をご参照ください。

見本帳の廃棄に関するお願い

平成9年12月から「廃棄物の処理及び清掃に関する法律（廃棄物処理法）」が改正されましたので、不要となった見本帳につきましても産業廃棄物としての取扱いが必要となりました。従いまして、しかるべき資格を有する産業廃棄物処理業者に直接廃棄を委託して頂きますようお願い申し上げます。当業界では従来同様廃棄物の適切な処理を更に推進していく所存です。貴社のご理解とご協力をお願い申し上げます。

(一社)日本インテリアファブリックス協会 (株)サンゲツ



エコ活動にご協力をお願いいたします。
ご利用後のカタログの再使用をお願いいたします。



カーテン：PK1356

北欧風カラーと幾何学モチーフが
子どもから大人まで楽しめるデザイン。

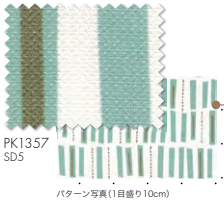
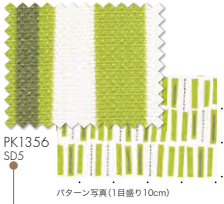

PK1355～PK1357

標準価格 2,400円/m(3,600円/m)

有効巾 150cm
リピー率 タテ 30cm ヨコ 37.5cm
組成 ポリエステル100%

※200cm幅ヨコ表いのベア柄があります。(P.29参照)

寸法変化率 水洗い タテ 0%・ヨコ -2.0%
ドライ タテ 0%・ヨコ 0%

取扱絵表示

機能

機能

当該カーテンの持つ機能性を示します。各マークの内容については P.127～P.133 をご参照ください。

生地説明

生地の特性などを掲載しています。

施工例写真

施工例写真についてはなるべく実際使用可能な状態を考慮していますが、撮影の関係上、一部架空の部分を含む場合があります。詳しくは弊社営業窓口にお尋ねください。

遮光性・透過性

カーテンの光の透け具合（遮蔽性）をドレープ（SD）、レース（TP）それぞれ7及び6段階に分けて表示しています。（ただし、教育・公共の一部商品は除く）

パターン写真

柄物については全体のリピーを把握しやすいよう、平面で撮影した柄写真を掲載しています。

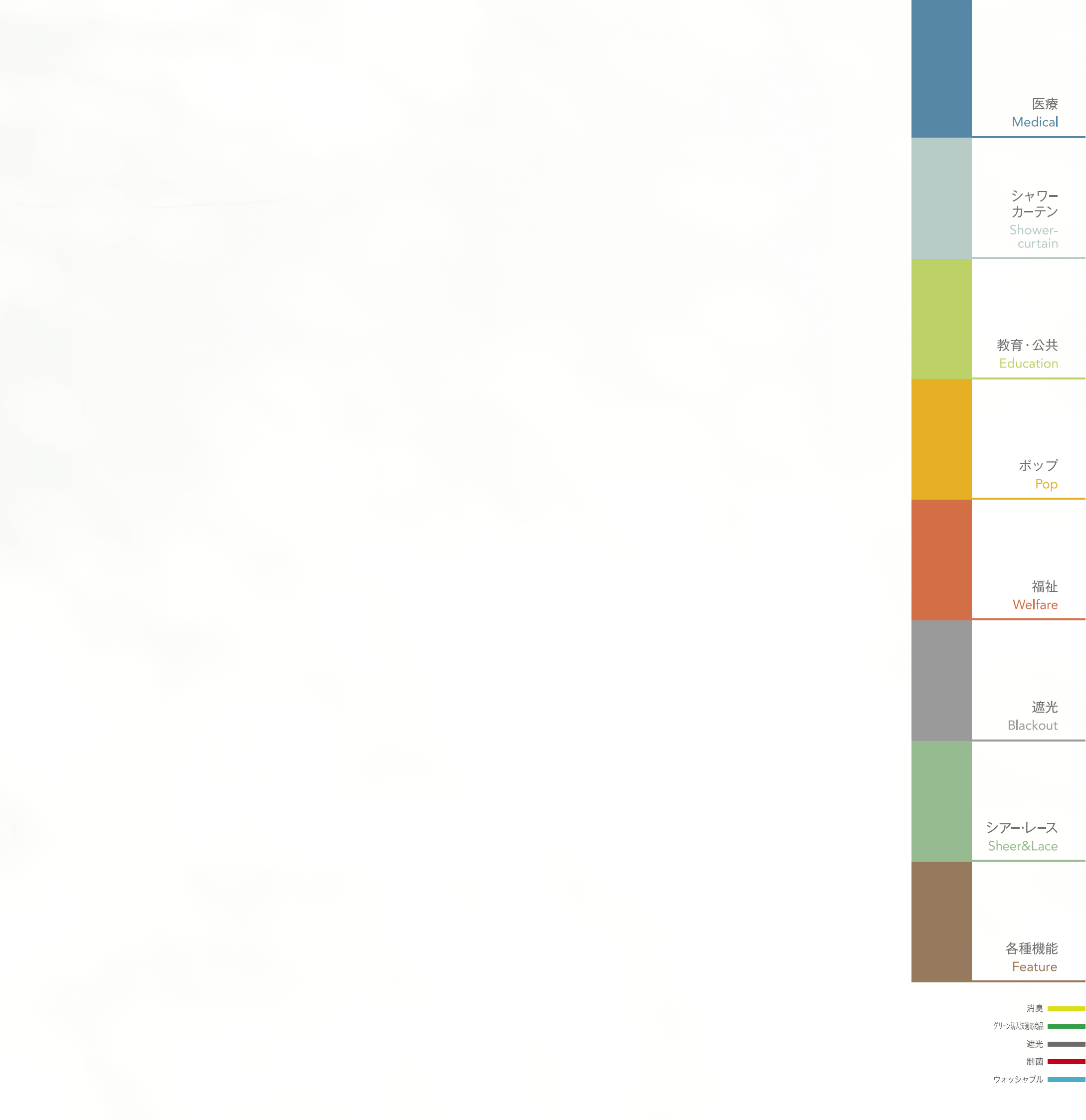

CONTRACT CURTAIN

コントラクトカーテン

vol.9