

# FAITH

2025-2028 | フェイス 不燃認定壁紙

CONTRACT  
WALLCOVERINGS





クリックすると商品掲載ページに移動します。

COLOR  
BASEBOARD

31

カラー巾木

sangetsu

COLOR  
PALETTE

300

カラーパレット

FAITH 2025-2028 | CONTRACT WALLCOVERINGS

sangetsu



# INDEX

## Pick Up Product

TONEGRID .....	2
Naturescape .....	14
process#100 .....	24

## Eco Product

biocloth .....	46
Eco Reflect .....	52
MEGUReWALL .....	54

## Plain & Function

Texture & Color .....	58
eセコウクロス .....	88
フィルム汚れ防止 バリアタイプ .....	92
フィルム汚れ防止 消臭タイプ .....	104
スーパー耐久性 .....	108

## Design & Accent

MATERIA .....	116
マテリアル .....	126
ウッド .....	148
和 .....	168
珪藻土 .....	178
大理石 .....	180
ARTE designs curated for Japan .....	182
パターン .....	192

## For Specific Use

HIGH GRAFICA .....	222
素材系壁紙 土・紙・織 .....	238
WILL WOOD®(天然木突板壁紙).....	244
ハードウォール .....	248
ストロングラス .....	252
サンウォールヘス(塗装下地壁紙) .....	254
ラウファーザー/寒冷紗 .....	256
美術館・博物館仕様 織物壁紙 .....	257
掲示板クロス .....	258
ホワイトボード .....	260
マグネット .....	261
プロジェクター用壁紙 .....	262
クリーンルームクロス(防塵クロス) .....	263
SOUNDIA(吸音パネル) .....	264
アクセントパネル/パネルアート .....	265
スマートジョイナー(見切り材) .....	266
モールド(装飾用見切り材).....	267

## Guide

機能性ガイド .....	268
選択・施工上の注意 .....	272

各ページに表示している  
二次元バーコードより、  
サンプル請求・施工例  
写真の閲覧が可能です。



施工例写真  
サンプル請求

## フェイス 不燃認定壁紙

あらゆる空間を美しく演出するために設計され  
た、不燃認定壁紙コレクション「フェイス」。  
ホテル・オフィス・医療福祉から商業施設まで、  
多様なインテリアシーンにフィットし、魅力的な  
空間を創出するデザインを数多く収録しています。  
不燃認定ビニル壁紙のほか、天然素材壁紙や  
音環境 マテリアルなど多用途なアイテムも  
幅広く収録し、総合的に空間の価値を高める  
壁装材コレクションです。



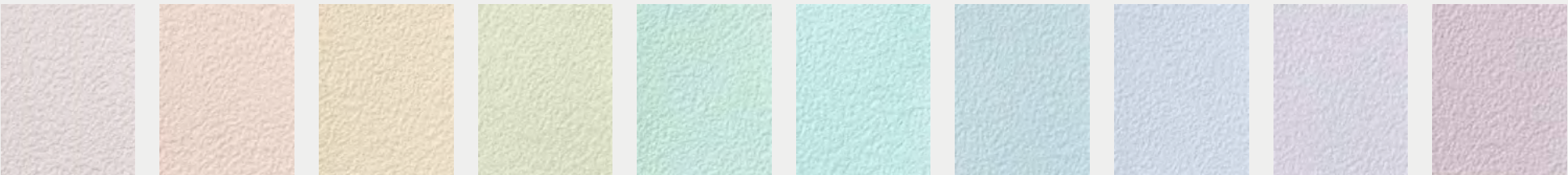

TH 34001    TH 34002    TH 34003    TH 34004    TH 34005    TH 34006    TH 34007    TH 34008    TH 34009    TH 34010



TH 34014    TH 34015    TH 34016    TH 34017    TH 34018    TH 34019    TH 34020    TH 34021    TH 34022    TH 34023



TH 34027    TH 34028    TH 34029    TH 34030    TH 34031    TH 34032    TH 34033    TH 34034    TH 34035    TH 34036

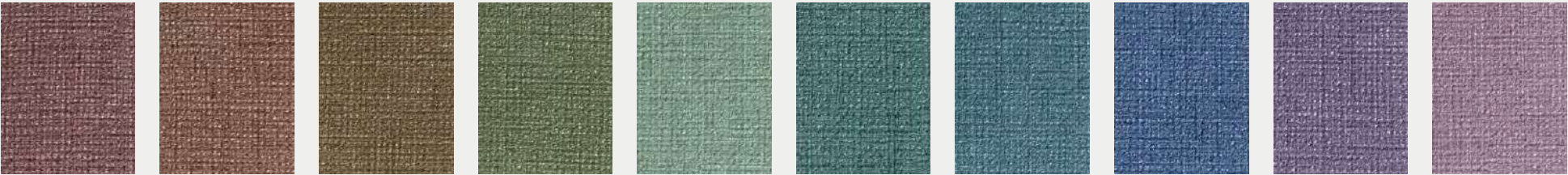

TH 34040    TH 34041    TH 34042    TH 34043    TH 34044    TH 34045    TH 34046    TH 34047    TH 34048    TH 34049

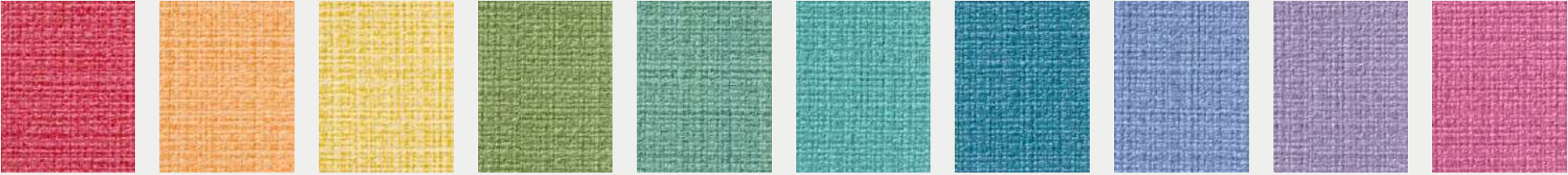

TH 34053    TH 34054    TH 34055    TH 34056    TH 34057    TH 34058    TH 34059    TH 34060    TH 34061    TH 34062



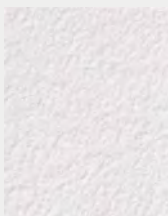

TH 34011

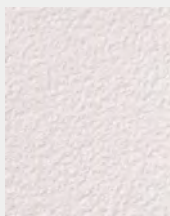

TH 34012

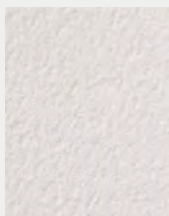

TH 34013



TH 34024



TH 34025



TH 34026



TH 34037



TH 34038



TH 34039



TH 34050



TH 34051



TH 34052



TH 34063

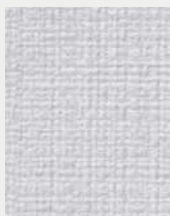

TH 34064

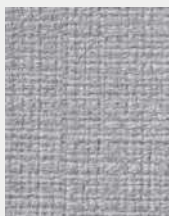

TH 34065

## PALE

ペール

淡く優しいパレットに、均一でなめらかなベンキの塗り肌

フィルム汚れ防止 消臭タイプ

不燃 防火種別1-4 AA 1,090円/m<sup>2</sup>

注意事項：02・05・07 P.272を必ずご確認ください。

## LIGHT

ライト

ポップで遊び心のある発色と、スタンダードな石肌の質感

抗ウイルス・eセコウ

不燃 防火種別1-4 AA 1,090円/m<sup>2</sup>

注意事項：04 P.272を必ずご確認ください。

## DULL

ダル

控えめなスモーキーカラーに、自然で穏やかな左官仕上げ

ハードストレッチ・eセコウ

不燃 防火種別1-4 AA 1,090円/m<sup>2</sup>

注意事項：04 P.272を必ずご確認ください。

## DEEP

ディープ

深みのある濃密な色彩が織りなす、静謐で洗練された煌めき

biocloth

不燃 防火種別1-4 AA 1,090円/m<sup>2</sup>

注意事項：04・05 P.272を必ずご確認ください。

## VIVID

ヴィヴィッド

鮮烈な色調の存在感に、空間との調和を与える織りの表情

スーパー耐久性

不燃 防火種別1-4 AA 1,090円/m<sup>2</sup>

注意事項：05・07 P.272を必ずご確認ください。



TONEGRID

# PALE

ペール

淡く優しいパレットに、均一でなめらかなベンキの塗り肌



TH 34001 NEW  
日塗工近似色 05-80B



TH 34002 NEW  
日塗工近似色 15-80D

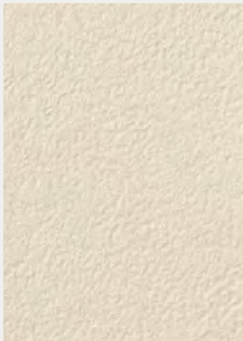

TH 34003 NEW  
日塗工近似色 25-80D



TH 34004 NEW  
日塗工近似色 35-80D

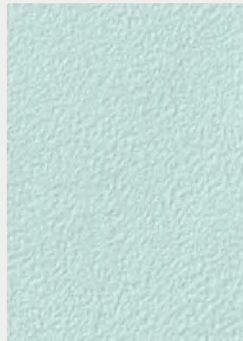

TH 34005 NEW  
日塗工近似色 45-80D



TH 34006 NEW  
日塗工近似色 55-80D



TH 34007 NEW  
日塗工近似色 65-80D



TH 34008 NEW  
日塗工近似色 75-80D



TH 34009 NEW  
日塗工近似色 85-80D



TH 34010 NEW  
日塗工近似色 95-70D



TH 34011 NEW  
日塗工近似色 N-93

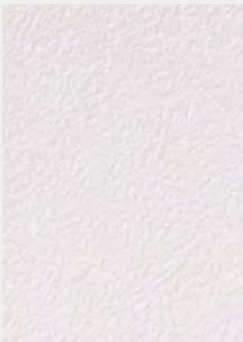

TH 34012 NEW  
日塗工近似色 15-90A

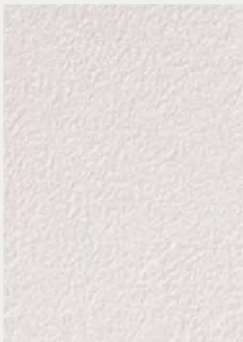

TH 34013 NEW  
日塗工近似色 15-85A

**不燃** 防火種別1-4 AA 1,090円/m<sup>2</sup>  
巾92cm  
**フィルム汚れ防止 消臭タイプ**  
防かび | 抗菌 | 表面強化 | 汚れ防止 | 消臭  
注意事項：02・05・07  
P.272を必ずご確認ください。

## 日塗工近似色 についての注意事項

日塗工近似色を表示しておりますが、あくまで近似色であり同色ではありません。  
壁紙のプリントやエンボス、ツヤなどの質感によって、近似色に対する色調の見え方は異なります。  
あらかじめ見本板の現品見本やサンプルなどで、色調をご確認いただいた上でご使用ください。  
また光源や見る角度などの使用環境や、製造ロットの違いにより、色調が異なって見える場合があります。



「施工例写真」  
「サンプル請求」





TH 34010・34012 見切り材：SRJ-213 (P.266)



TH 34008



TH 34002・34003・34007



TH 34002・34005



TONEGRID

# LIGHT ライト

ポップで遊び心のある発色と、スタンダードな石肌の質感



TH 34014 NEW eセコウ  
日塗工近似色 07-60H



TH 34015 NEW eセコウ  
日塗工近似色 15-70H



TH 34016 NEW eセコウ  
DIC近似色 DIC-2315



TH 34017 NEW eセコウ  
日塗工近似色 35-70D



TH 34018 NEW eセコウ  
日塗工近似色 45-70D



TH 34019 NEW eセコウ  
日塗工近似色 55-70D



TH 34020 NEW eセコウ  
日塗工近似色 65-70D



TH 34021 NEW eセコウ  
日塗工近似色 75-70D



TH 34022 NEW eセコウ  
日塗工近似色 85-70D



TH 34023 NEW eセコウ  
日塗工近似色 95-70D



TH 34024 NEW eセコウ  
日塗工近似色 N-93



TH 34025 NEW eセコウ  
日塗工近似色 N-90



TH 34026 NEW eセコウ  
日塗工近似色 N-80

不燃 防火種別1-4 AA 1,090円/m<sup>2</sup>

巾92cm

抗ウイルス

防かび | 抗菌 | 抗ウイルス

注意事項：04

P.272を必ずご確認ください。

## 日塗工近似色・DIC 近似色についての注意事項

日塗工近似色、および DIC 近似色を表示しておりますが、あくまで近似色であり同色ではありません。  
壁紙のプリントやエンボス、ツヤなどの質感によって、近似色に対する色調の見え方は異なります。  
あらかじめ見本帳の現品見本やサンプルなどで、色調をご確認いただいた上でご使用ください。  
また光源や見る角度などの使用環境や、製造ロットの違いにより、色調が異なって見える場合があります。



「施工例写真」  
「サンプル請求」





TH 34023 • 34702 (P.149)



TH 34016 • 34019 • 34021 • 34024



TH 34014 • 34661 (P.137)



TH 34017



TONEGRID

# DULL ダル

控えめなスモーキーカラーに、自然で穏やかな左官仕上げ



TH 34027 NEW [eセコウ](#)  
日塗工近似色 05-60D



TH 34028 NEW [eセコウ](#)  
日塗工近似色 15-60D



TH 34029 NEW [eセコウ](#)  
日塗工近似色 25-60D



TH 34030 NEW [eセコウ](#)  
日塗工近似色 35-60D



TH 34031 NEW [eセコウ](#)  
日塗工近似色 45-60D

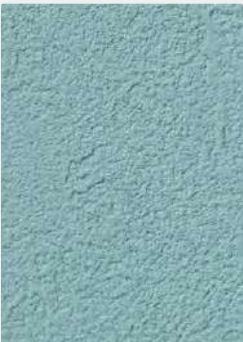

TH 34032 NEW [eセコウ](#)  
日塗工近似色 55-60D



TH 34033 NEW [eセコウ](#)  
日塗工近似色 65-60D



TH 34034 NEW [eセコウ](#)  
日塗工近似色 75-60D



TH 34035 NEW [eセコウ](#)  
日塗工近似色 85-60D



TH 34036 NEW [eセコウ](#)  
日塗工近似色 95-50D



TH 34037 [eセコウ](#)  
日塗工近似色 22-85B



TH 34038 [eセコウ](#)  
日塗工近似色 22-75B



TH 34039 [eセコウ](#)  
日塗工近似色 19-65A

**不燃** 防火種別1-4 AA 1,090円/㎡  
巾92.5cm ↓64cm ↔46.3cm (エンボスリビート)  
**ハードストレッチ**  
防かび | 抗菌 | 表面強化 | 消臭 | 撥水 | ストレッチ  
注意事項：04  
P.272を必ずご確認ください。

## 日塗工近似色 についての注意事項

日塗工近似色を表示しておりますが、あくまで近似色であり同色ではありません。  
壁紙のプリントやエンボス、ツヤなどの質感によって、近似色に対する色調の見え方は異なります。  
あらかじめ見本帳の現品見本やサンプルなどで、色調をご確認いただいた上でご使用ください。  
また光源や見る角度などの使用環境や、製造ロットの違いにより、色調が異なって見える場合があります。



「施工例写真」  
「サンプル請求」





TH 34028



TH 34033



TH 34035



TONEGRID

# DEEP ディーブ

深みのある濃密な色彩が織りなす、静謐で洗練された煌めき



TH 34040 NEW  
日塗工近似色 05-40D



TH 34041 NEW  
日塗工近似色 15-40D



TH 34042 NEW  
DIC近似色 DIC-2341



TH 34043 NEW  
日塗工近似色 35-40D



TH 34044 NEW  
日塗工近似色 45-50D



TH 34045 NEW  
日塗工近似色 55-40D



TH 34046 NEW  
日塗工近似色 65-40D



TH 34047 NEW  
DIC近似色 DIC-426



TH 34048 NEW  
日塗工近似色 85-40D

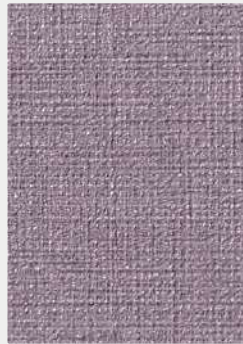

TH 34049 NEW  
DIC近似色 DIC-2448



TH 34050 NEW  
日塗工近似色 22-90A



TH 34051 NEW  
日塗工近似色 22-65B



TH 34052 NEW  
日塗工近似色 22-40B

**不燃** 防火種別1-4 AA 1,090円/m<sup>2</sup>

巾92cm

biocloth

防かび | 抗菌 | 撥水

注意事項：04・05  
P.272を必ずご確認ください。

## 日塗工近似色・DIC 近似色についての注意事項

日塗工近似色、および DIC 近似色を表示しておりますが、あくまで近似色であり同色ではありません。壁紙のプリントやエンボス、ツヤなどの質感によって、近似色に対する色調の見え方は異なります。あらかじめ見本帳の現品見本やサンプルなどで、色調をご確認いただいた上でご使用ください。また光源や見る角度などの使用環境や、製造ロットの違いにより、色調が異なって見える場合があります。



「施工例写真」  
「サンプル請求」





TH 34040 • 34652 (P.134)



TH 34042

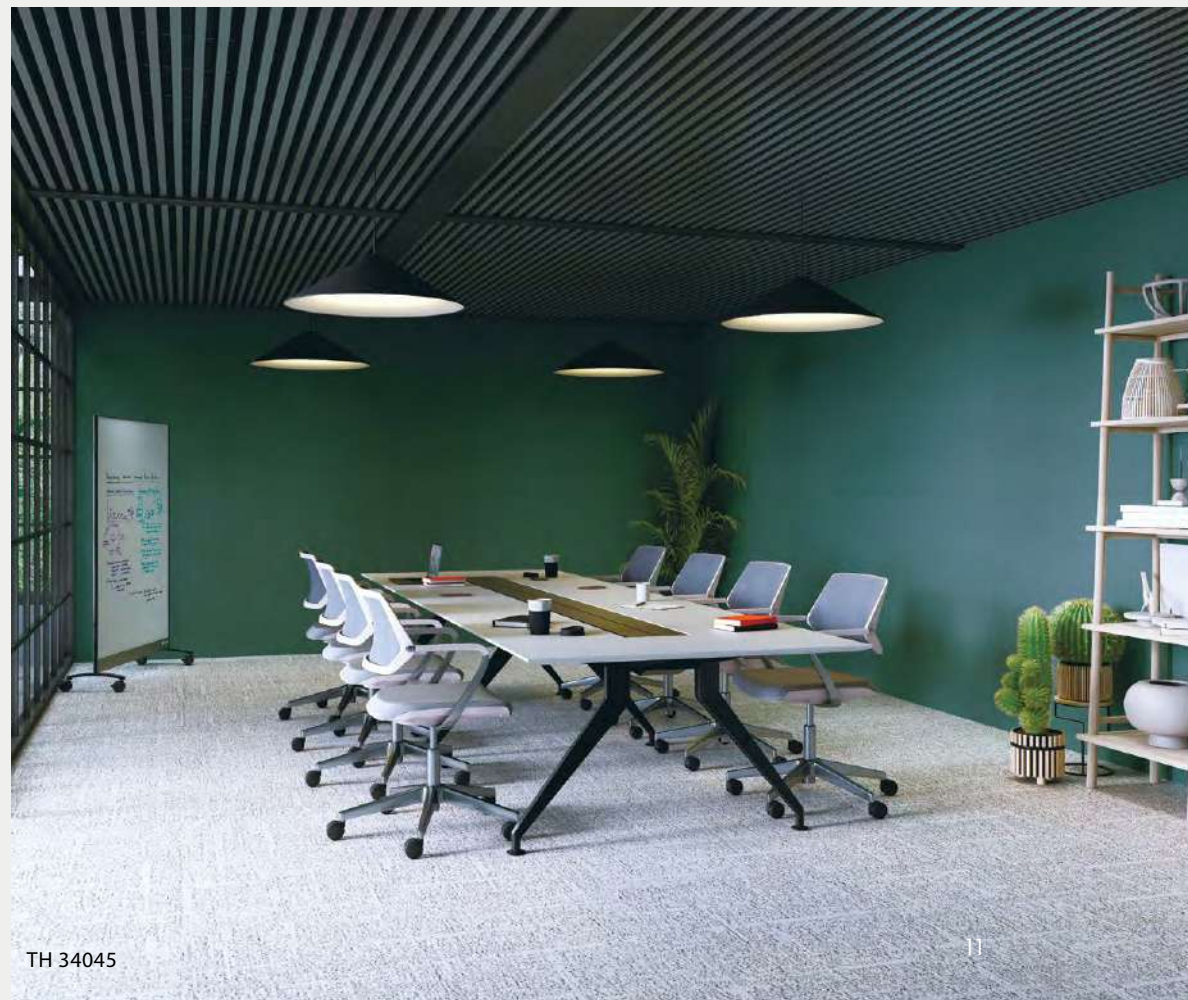

TH 34045



TONEGRID

# VIVID

ヴィヴィッド

鮮烈な色調の存在感に、空間との調和を与える織りの表情



TH 34053 NEW  
DIC近似色 DIC-299



TH 34054 NEW  
日塗工近似色 17-70P

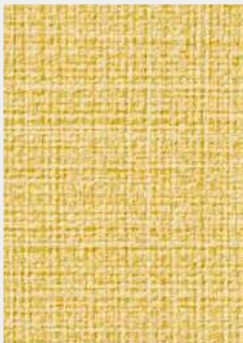

TH 34055 NEW  
日塗工近似色 25-80P



TH 34056 NEW  
日塗工近似色 35-50H



TH 34057 NEW  
日塗工近似色 45-50H



TH 34058 NEW  
日塗工近似色 55-50H



TH 34059 NEW  
日塗工近似色 65-40H



TH 34060 NEW  
日塗工近似色 75-50H



TH 34061 NEW  
日塗工近似色 82-50H



TH 34062 NEW  
日塗工近似色 95-50P

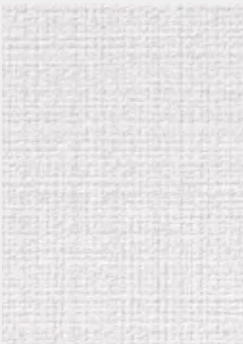

TH 34063 NEW  
日塗工近似色 N-90



TH 34064 NEW  
日塗工近似色 N-80



TH 34065 NEW  
日塗工近似色 N-60

**不燃** 防火種別1-4 AA 1,090円/㎡

巾92cm

**スーパー耐久性**

防かび | 抗菌 | 表面強化 | スーパー耐久性 | 汚れ防止

注意事項：05・07  
P.272を必ずご確認ください。

## 日塗工近似色・DIC 近似色についての注意事項

日塗工近似色、および DIC 近似色を表示しておりますが、あくまで近似色であり同色ではありません。  
壁紙のプリントやエンボス、ツヤなどの質感によって、近似色に対する色調の見え方は異なります。  
あらかじめ見本帳の現品見本やサンプルなどで、色調をご確認いただいた上でご使用ください。  
また光源や見る角度などの使用環境や、製造ロットの違いにより、色調が異なって見える場合があります。



「施工例写真」  
「サンプル請求」





TH 34059 • 34062



TH 34060



TH34054 • 34057 • 34565 (P.111)



TH 34053



# Naturescape

自然の景観

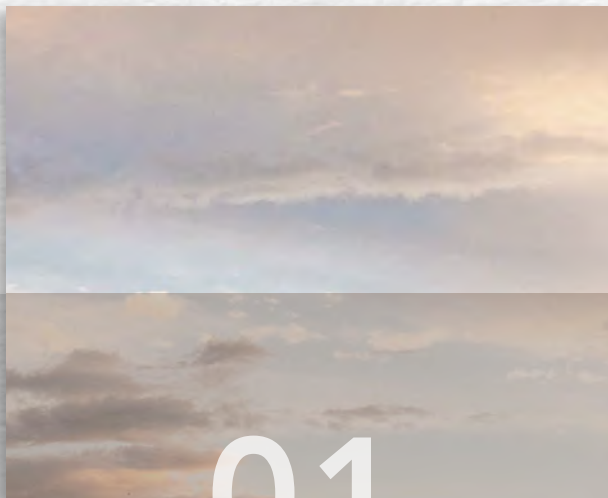

01

Shades of Air

空気の色彩

TH34071 - TH34084

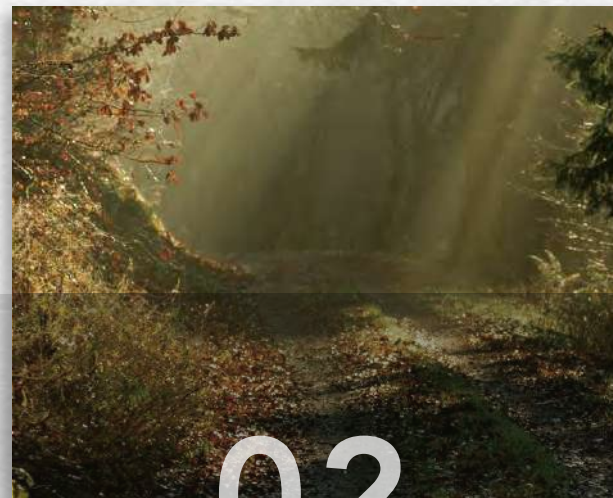

02

Forest Path

森の小道

TH34085 - TH34098



自然がつくり出す美しい色の数々。

心に残る印象的な景観。

Naturescape(ネイチャースケープ)は

"自然の色彩を空間に取り入れる"を

コンセプトに生まれたカラーコレクションです。

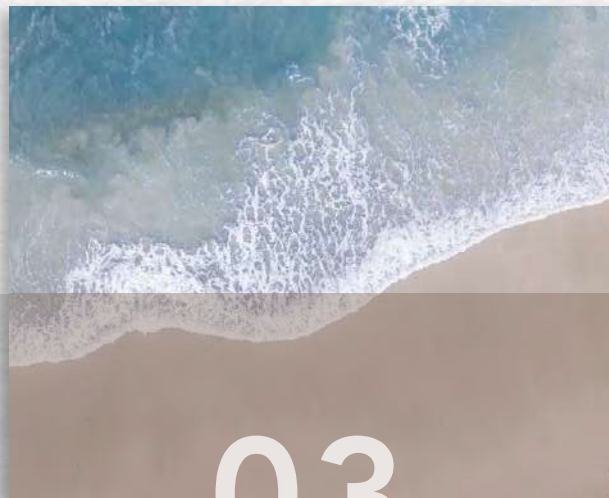

03

Shoreline

海岸線

TH34099-TH34112

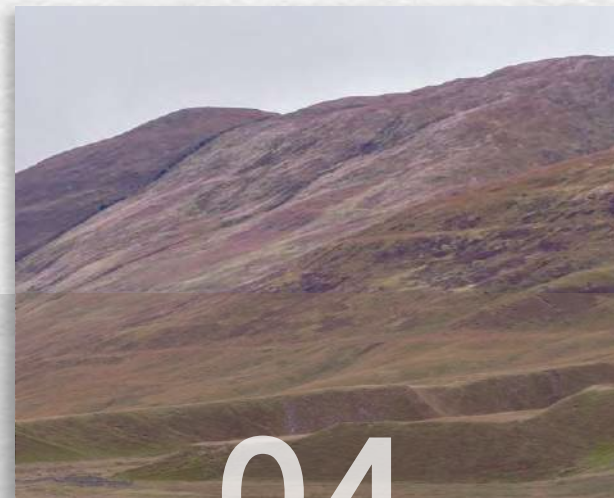

04

Fertile Land

大地の豊かさ

TH34113-TH34126



# Shades of Air

空 気 の 色 彩

夕暮れにふと見上げた空  
刻々と変わりゆく自然の息づかいに  
思わず目を奪われた

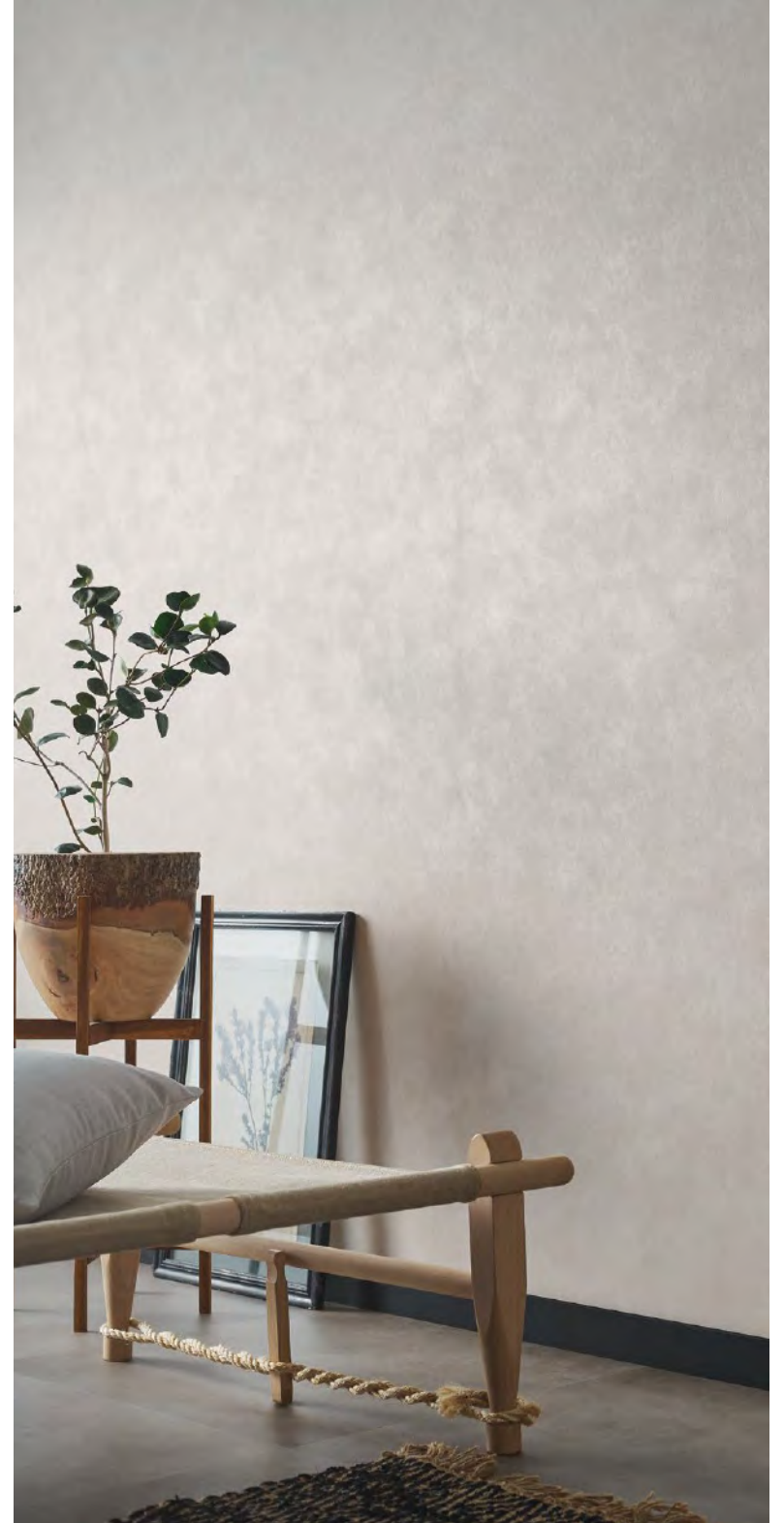

INTERIOR IMAGE / TH 34072

**不燃** 防火種別1-4 AA 1,090円/m<sup>2</sup>

巾92.5cm 寸64.1cm 幅92.5cm

**ルームエアー(消臭)**

防かび | 抗菌 | 表面強化 | 消臭 | 撥水

注意事項 : 04・05 P.272を必ずご確認ください。



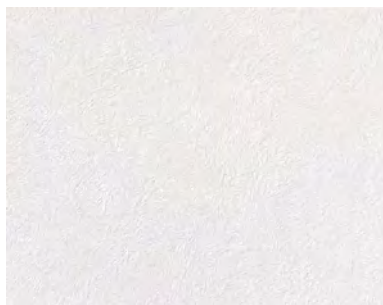

TH 34071



TH 34075 NEW



TH 34079



TH 34082

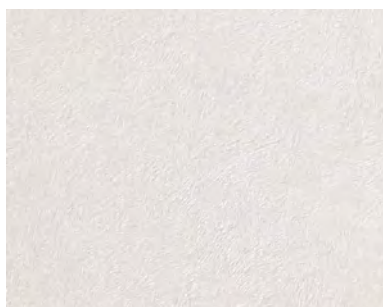

TH 34072



TH 34076



TH 34080



TH 34083



TH 34073



TH 34077



TH 34081



TH 34084



TH 34074



TH 34078

Shades of Air / シェイズ オブ エア

TH 34071～TH 34084

01

Naturescape

自然の景観





# Forest Path

## 森の小道

静かに降りそそぐ光に導かれ  
木々の合間を足早に進む  
まだ見ぬ景色に心がときめく



INTERIOR IMAGE / TH 34095

**不燃** 防火種別1-4 AA 1,090円/㎡

巾92cm

防かび | 抗菌 | 表面強化 | 撥水





TH 34085



TH 34089



TH 34093



TH 34096



TH 34086



TH 34090



TH 34094



TH 34097



TH 34087



TH 34091



TH 34095



TH 34098



TH 34088



TH 34092

Forest Path / フォレストパス  
TH 34085～TH 34098

02

Naturescape

自然の景観







# Shoreline

海岸線

戯れるように打ち寄せる波  
自然が創る表情を愉しみながら  
ゆっくりと歩く贅沢な時間



INTERIOR IMAGE / TH 34111

**不燃** 防火種別1-4 AA 1,090円/m<sup>2</sup>

巾92cm 巾32cm 幅46.2cm

**ウレタンコート**

防かび | 抗菌 | 表面強化 | ウレタンコート | 撥水

注意事項：01 P.272を必ずご確認ください。





TH 34099



TH 34103



TH 34107



TH 34110



TH 34100



TH 34104



TH 34108



TH 34111



TH 34101



TH 34105



TH 34109



TH 34112



TH 34102



TH 34106

Shoreline / ショアライン

TH 34099 ~ TH 34112

03

Naturescape

自然の景観





# Fertile Land

大地の豊かさ

—  
広大な大地に一人たたずむとき  
土の記憶が呼びかけてくる  
豊かな温もりに身をゆだねて

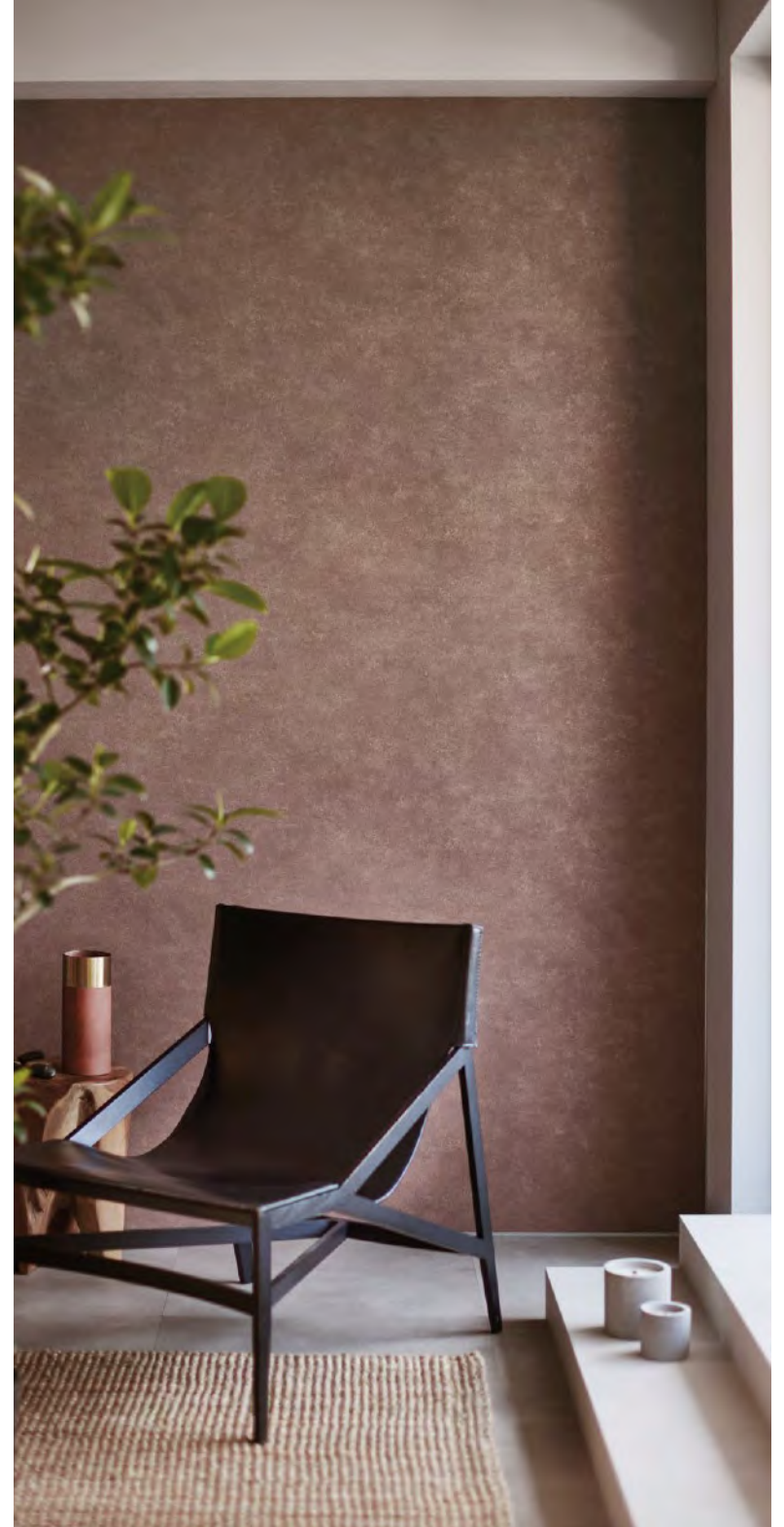

INTERIOR IMAGE / TH 34123

**不燃** 防火種別1-4 AA 1,090円/㎡

巾92.5cm 寸64.1cm 幅92.5cm

防かび | 抗菌 | 撥水

注意事項：01・04 P.272を必ずご確認ください。





TH 34113 NEW

[eセコウ](#)

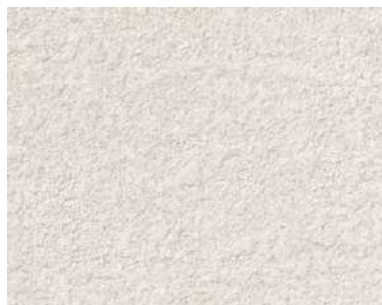

TH 34117 NEW

[eセコウ](#)



TH 34121 NEW

[eセコウ](#)



TH 34124 NEW

[eセコウ](#)



TH 34114 NEW

[eセコウ](#)



TH 34118 NEW

[eセコウ](#)



TH 34122 NEW

[eセコウ](#)



TH 34125 NEW

[eセコウ](#)



TH 34115 NEW

[eセコウ](#)



TH 34119 NEW

[eセコウ](#)



TH 34123 NEW

[eセコウ](#)



TH 34126 NEW

[eセコウ](#)



TH 34116 NEW

[eセコウ](#)

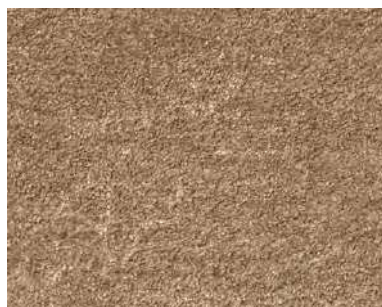

TH 34120 NEW

[eセコウ](#)

Fertile Land / ファーティル ランド

TH 34113～TH 34126

04

Naturescape

自然の景観



「施工例写真」  
「サンプル請求」





process#100

CONTRACT SERIES

2025-2028 | 18 PATTERNS | 64 COLORS





TH 34131

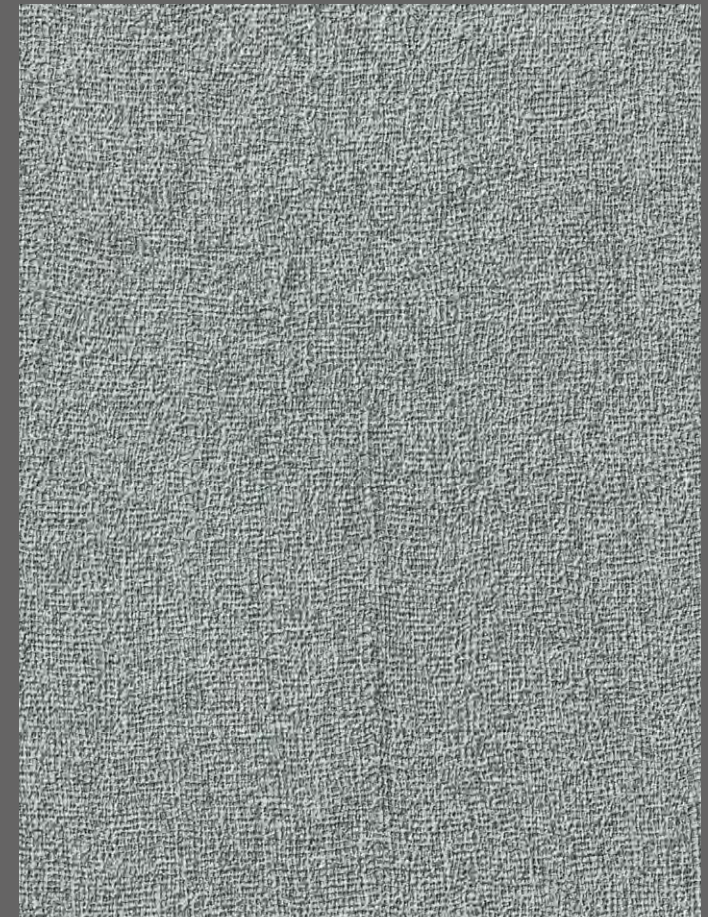

TH 34131 NEW

©セコウ



TH 34132 NEW



TH 34134 NEW

©セコウ



TH 34133 NEW

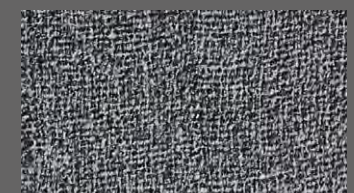

TH 34135 NEW

©セコウ

SILMERE [シルミア]

process#100

不燃 防火種別1-4 AA 1,090円/m

巾92cm ↓64.1cm ↔92cm

防かび | 抗菌 | 撥水

注意事項: 05 P.272を必ずご確認ください。







TH 34136 NEW

[eセコウ](#)



TH 34137 NEW

[eセコウ](#)



TH 34139 NEW

[eセコウ](#)



TH 34138 NEW

[eセコウ](#)



TH 34140 NEW

[eセコウ](#)

## SHIZUSHI [シズシ]

process#100

**不燃** 防火種別1-4 AA 1,090円/m<sup>2</sup>

巾92cm

防かび

注意事項：04 P.272を必ずご確認ください。



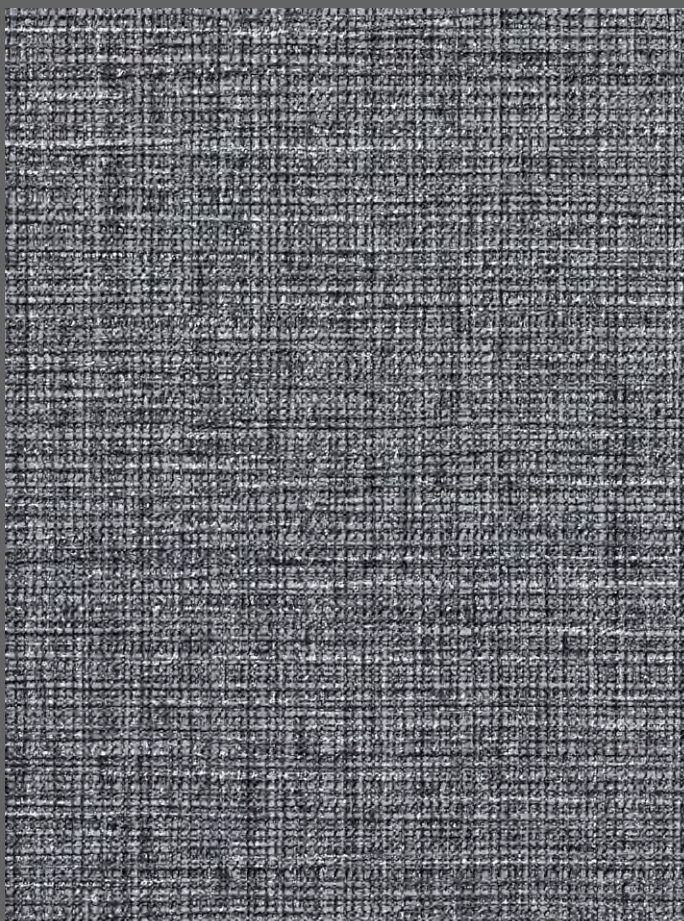

TH 34141

[eセコウ](#)



TH 34142

[eセコウ](#)



TH 34144

[eセコウ](#)



TH 34143

[eセコウ](#)



TH 34145

[eセコウ](#)

SLOW AND MELLOW [スロー アンド メロー] **process#100**

**不燃** 防火種別1-4 AA 1,090円/m

巾92cm ↓32.1cm ↔46.2cm (エンボスリビート) ●無地貼可

防かび | 抗菌

注意事項: 04 P.272を必ずご確認ください。



TH 34145

Karimoku Furniture ▶ Karimoku Case / N-SC01 | Side Chair / <https://www.karimoku-case.com>

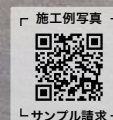

「施工例写真」  
「サンプル請求」





TH 34146 NEW

[eセコウ](#)



TH 34147 NEW

[eセコウ](#)



TH 34148 NEW

[eセコウ](#)

DRESYP [ドレシプ]

process#100

**不燃** 防火種別1-4 AA 1,090円/m

巾92.5cm 巾64cm 巾92.5cm

防かび | 抗菌

注意事項：04 P.272を必ずご確認ください。

「施工例写真」



「サンプル請求」



TH 34146

MERIDIANI / OMOBiTO ▶ MERIDIANI / RENÉ small armchair / <https://meridiani.co.jp>





TH 34149

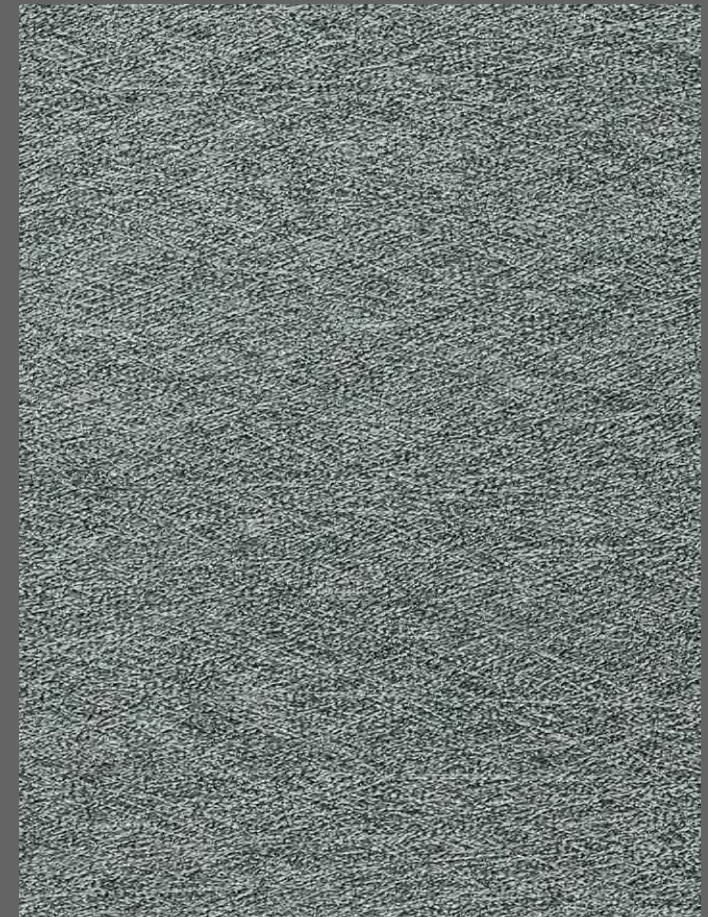

TH 34149

eセコウ



TH 34150

eセコウ



TH 34151

eセコウ

SMOKY CHIC [スモーキー シック]

process#100

**不燃** 防火種別1-4 AA 1,090円/㎡  
巾92cm ↓62.8cm ↔92cm (エンボスリベート)  
防かび | 抗菌 | 表面強化 | 撥水







TH 34152・HZ-5219 (P.44)

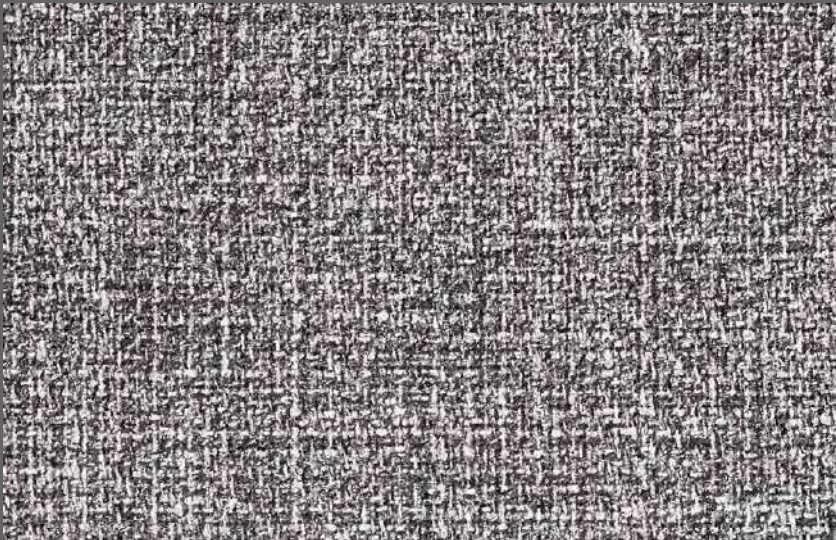

TH 34152 NEW

[eセコウ](#)



TH 34153 NEW

[eセコウ](#)



TH 34154 NEW

[eセコウ](#)

KOMFORTA [コンフォルタ]

**不燃** 防火種別1-4 AA 1,090円/m<sup>2</sup>  
巾92cm 寸64cm 寸92cm  
防かび

process#100



「施工例写真」  
「サンプル請求」





TH 34157

process#100



TH 34155



TH 34156



TH 34157

OBORO [オボロ]

**不燃** 防火種別1-4 AA 1,090円/m

巾92cm ↓46.3cm ↔46cm

防かび | 抗菌 | 表面強化 | 撥水

process#100





TH 34158

Audo Copenhagen Tokyo Showroom ▶ Audø Copenhagen / Snaregade Dining Table Round / <https://audocph.jp>  
Audo Copenhagen Tokyo Showroom ▶ Audø Copenhagen / Harbour Dining Chair, Wooden Base, Upholstered / <https://audocph.jp>

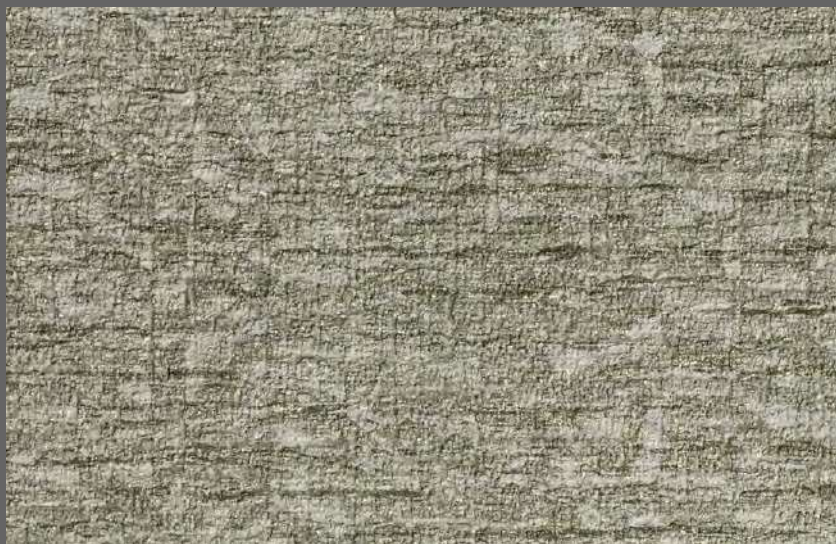

TH 34158 NEW

[eセコウ](#)



TH 34159 [eセコウ](#)

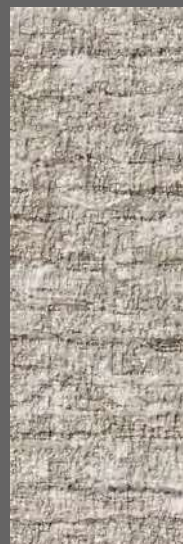

TH 34160 [eセコウ](#)



TH 34161 [eセコウ](#)



TH 34162 [eセコウ](#)

FANCY GEOLOGY [ファンシー ジオロジー]

**不燃** 防火種別1-4 AA 1,090円/m<sup>2</sup>

巾92.5cm 巾64.1cm 巾92.5cm

防かび

注意事項：04 P.272を必ずご確認ください。

process#100



「施工例写真」  
「サンプル請求」





TH 34165・HZ-5226 (P.45)

Audio Copenhagen Tokyo Showroom ▶ Audio Copenhagen / The Seal Lounge Chair, Low Back / <https://audocph.jp>

process#100



TH 34163 NEW

[セコウ](#)

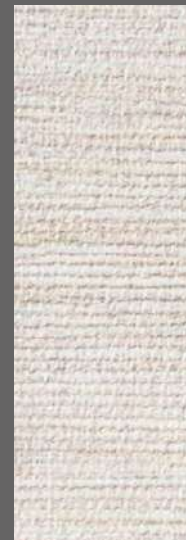

TH 34164 NEW [セコウ](#)



TH 34165 NEW [セコウ](#)



TH 34166 NEW [セコウ](#)



TH 34167 NEW [セコウ](#)

## HIZKI [ヒズキ]

**不燃** 防火種別1-4 AA 1,090円/m

巾92cm ↓21.4cm ↔46.1cm

防かび | 抗菌

注意事項：04 P.272を必ずご確認ください。

process#100







TH 34172



TH 34168

[eセコウ](#)



TH 34169

[eセコウ](#)



TH 34170

[eセコウ](#)



TH 34171

[eセコウ](#)



TH 34172

[eセコウ](#)

WAVING SHADOW [ウェーピング シャドウ]

**不燃** 防火種別1-4 AA 1,090円/㎡

巾92cm

防かび | 抗菌

注意事項：04 P.272を必ずご確認ください。

process#100

「施工例写真」



「サンプル請求」





TH 34168 · HZ-5222 (P.45)

MERIDIANI / OMOBITO ► MERIDIANI / RENÉ sofa / <https://meridiani.co.jp>  
Studio NOI ► OLUCE / Atollo 235 / <https://www.studio-noi.com>



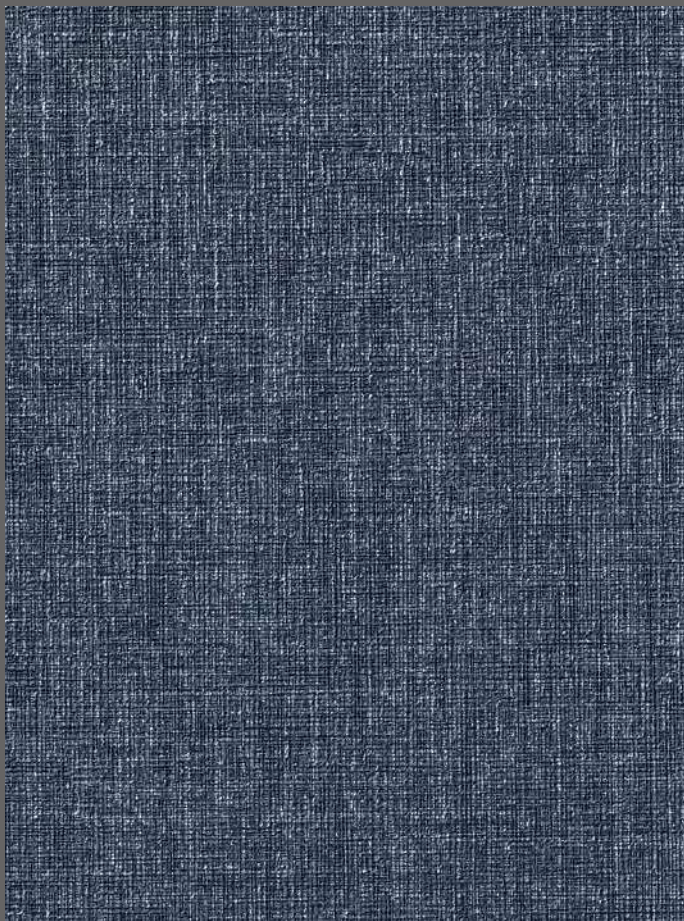

TH 34173



TH 34174



TH 34176



TH 34175

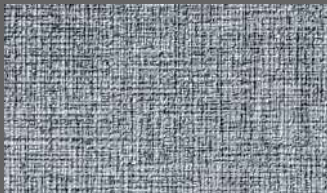

TH 34177

SPLENDOR [スプレンドー]

process#100

不燃 防火種別1-4 AA 1,090円/m<sup>2</sup>

巾92cm

防かび | 抗菌 | 表面強化

TH 34177







TH 34178



TH 34179

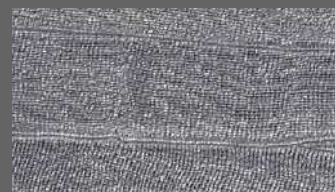

TH 34181



TH 34180

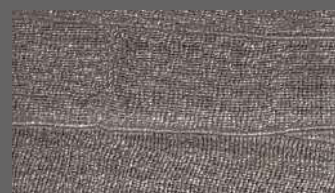

TH 34182

TRAJECTORY [トラジェクトリー]

process#100

不燃

防火種別1-4 AA 1,090円/m

巾92.5cm ↓64cm ↔92.5cm (エンボスリポート)

防かび | 撥水

注意事項: 02 P.272を必ずご確認ください。



TH 34180

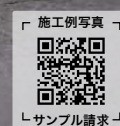

「施工例写真」  
「サンプル請求」





TH 34183 NEW

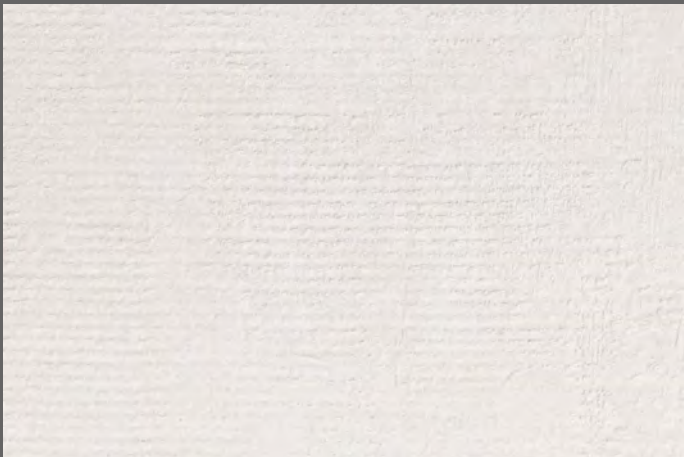

TH 34184 NEW

## HORIZONS [ホライズンズ]

process #100

**不燃** 防火種別1-4 AA 1,090円/m<sup>2</sup>  
 巾92.5cm 高さ64cm 幅92.5cm (エンボスリポート)  
 防かび | 抗菌  
 注意事項: 01・05 P.272を必ずご確認ください。



TH 34183

OMOBITO ▶ MOHEBBAN / Patchwork Basic L16 LIGHT GREY 240x170cm / <https://mohebban.omobito.jp>  
 Trishna Jivana ▶ Art "Contemplative" / 03-3234-3971



「施工例写真」  
 「サンプル請求」





TH 34185



TH 34185 NEW



TH 34186 NEW

REVERIE [レヴェリー]

process#100

**不燃** 防火種別1-4 AA 1,090円/m<sup>2</sup>

巾92cm ↓64.2cm ↔92cm

防かび | 抗菌

注意事項：05 P.272を必ずご確認ください。







「施工例写真」  
「サンプル請求」



TH 34187



TH 34188

SHIMMER RIVER [シマー リバー]

process#100

**不燃** 防火種別1-4 AA 1,090円/m<sup>2</sup>  
巾92.5cm 巾64cm 巾92.5cm (エンボスリビート)  
**ルームエアー(消臭)**

防かび | 抗菌 | 表面強化 | 消臭

注意事項：04・05 P.272を必ずご確認ください。





TH 34189 NEW



TH 34190 NEW

CAVIERA [カヴィエラ]

process#100

**不燃** 防火種別1-4 AA 1,090円/m

巾92cm ↓64.1cm ↔92cm

防かび | 抗菌 | 撥水

注意事項：04・05 P.272を必ずご確認ください。



TH 34189



「施工例写真」  
「サンプル請求」





TH 34191 NEW

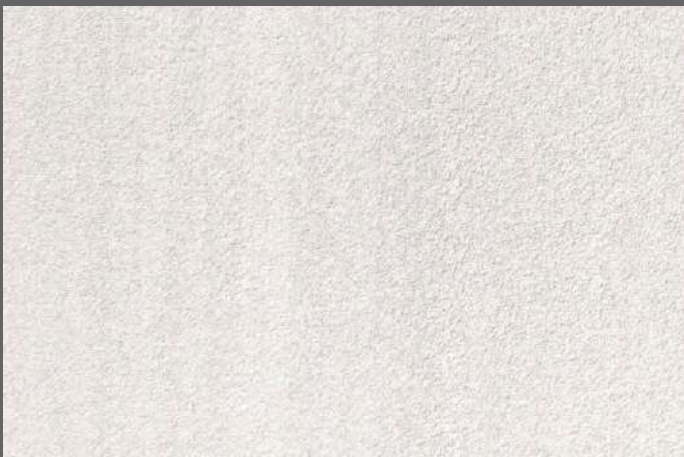

TH 34192 NEW

DROITE [ドロワット]

process#100

**不燃** 防火種別1-4 AA 1,090円/m<sup>2</sup>

巾92cm 高さ64.1cm 奥行92cm

防かび | 抗菌 | 撥水

注意事項：04・05 P.272を必ずご確認ください。



「施工例写真」  
「サンプル請求」







TH 34194

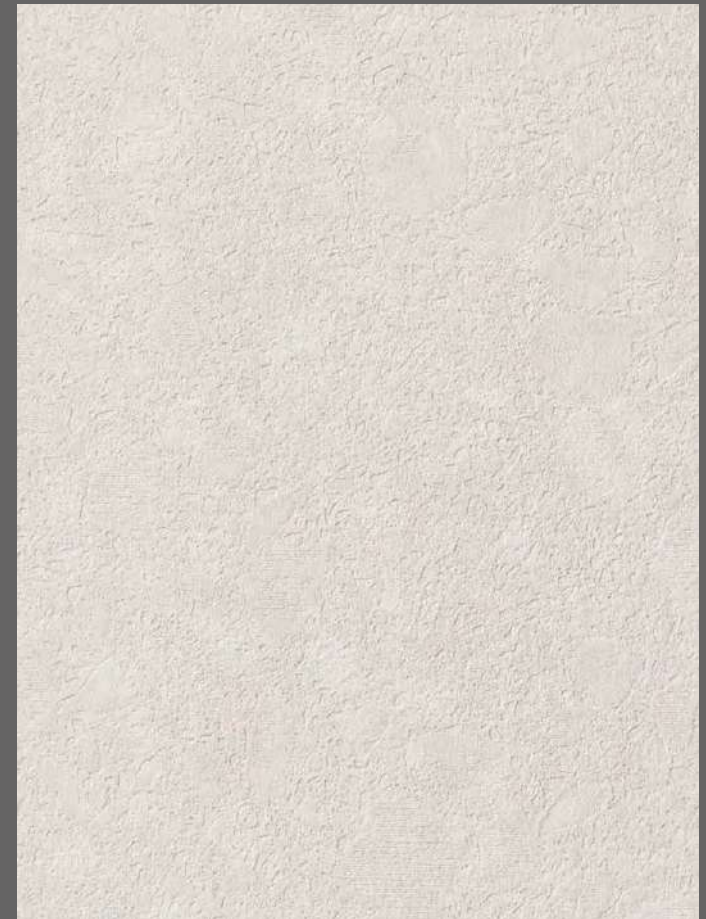

TH 34193

セコウ



TH 34194

セコウ

PETRICHOR [ペトリコール]

process#100

**不燃** 防火種別1-4 AA 1,090円/㎡

巾92cm ↓64.1cm ↔92cm

**ルームエアー(消臭)**

防かび | 抗菌 | 消臭

注意事項：04 P.272を必ずご確認ください。





process#100

# HIGH GRAFICA

## Select Order

特殊掛率品

受注生産品

「個性と洗練」をコンセプトにしたオリジナルブランドprocess#100から、ブランドの世界観をより自由でダイナミックに体感いただけるデジタルプリント向けデザインをご提案いたします。

HIGH GRAFICA “Select Order” は、専用コンテンツより品番を選ぶだけで、デジタルプリント壁紙がオーダーできるサービスです。デザインのレイアウトサイズとおすすめベースがあらかじめ決まっているため、手軽にご注文いただけます。

HIGH GRAFICA “Select Order” の他のデザインコンテンツやオーダー方法等はP.222をご覧ください。

※ご注文時の注意点についてはWEBサイトの商品詳細ページをご覧ください。

process#100のデジタルプリント向けデザインコンテンツは、  
右の二次元コードから全ラインアップをご覧ください。 ▶



HZ-5218・TH34152 (P.30)

### SHOALUX [ショールクス]

#### ■ サイズ・価格

品 番	HZ-5218～5221
ベース壁紙	D-003 サンド調
サイズ	900mmx4巾／3600×2700mm
価 格	103,600円／セット

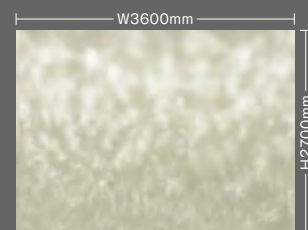

HZ-5218

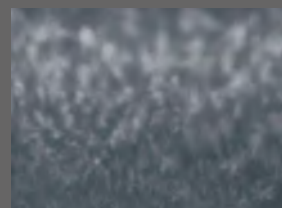

HZ-5219



HZ-5220



HZ-5221





HZ-5224・TH34172 (P.34)  
 MERIDIANI / OMOBITO ▶ MERIDIANI / RENÉ sofa / <https://meridiani.co.jp>  
 Studio NOI ▶ OLUCE / Atollo 235 / <https://www.studio-noi.com>

## UNFORMA [アンフォルマ]

### ■ サイズ・価格

品 番	ベース壁紙	サイズ	価 格
HZ-5222 ～5225	D-003 サンド調	900mmx4巾 / 3600×2700mm	103,600円 / セット



HZ-5222



HZ-5224



HZ-5223



HZ-5225



HZ-5228・TH34165 (P.33)  
 Audo Copenhagen Tokyo Showroom ▶ Audo Copenhagen / The Seal Lounge Chair, Low Back / <https://audocph.jp>

## WIND RIPPLE [ウィンド リップル]

### ■ サイズ・価格

品 番	ベース壁紙	サイズ	価 格
HZ-5226～5229	D-003 サンド調	900mmx4巾 / 3600×2700mm	103,600円 / セット



HZ-5226

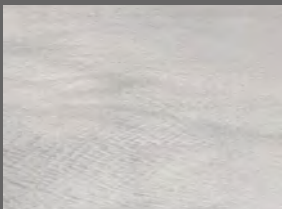

HZ-5228

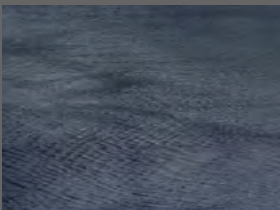

HZ-5227

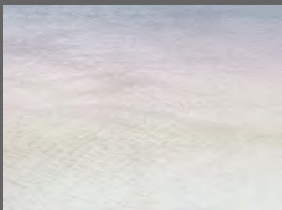

HZ-5229



biocloth (バイオクロス) は、  
植物由来の原材料を使用したサステイナブルな壁紙です。



ー バイオクロス ー

# biocloth

for contract

Wallcoverings for the sustainable future,  
created from plant-based materials.



KEY-KILT ▶ NIKARI / APRIL TABLE middle / <https://keykilt-product.com>

TH 34205

Warm Woven



TH 34051

Deep Drape



01

植物油を主原料とした可塑剤を使用した、バイオマスマーク認定ビニル壁紙

石油由来の可塑剤を使用しないため、化石資源の節約に貢献します。

02

安心・安全のフタル酸フリー※

フタル酸エステル系可塑剤を不使用。より安心・安全にお使いいただけます。

03

より環境負荷の少ない  
非フッ素系の撥水剤

従来品と同等の撥水性能を有しながら、環境負荷の少ない撥水剤を使用しています。

04

変わらない施工性

サステイナブルな壁紙でありながら、一般的なビニル壁紙と同等の施工性を有します。

バイオマスマークとは？

バイオマスマークは生物由来の資源(=バイオマス)を活用している環境商品の目印です。一般社団法人 日本有機資源協会によって認定されています。



※工程上、製造設備への付着等により、製品重量比で0.5%未満の混入は発生いたします。



TH 34209

Veil Swimming

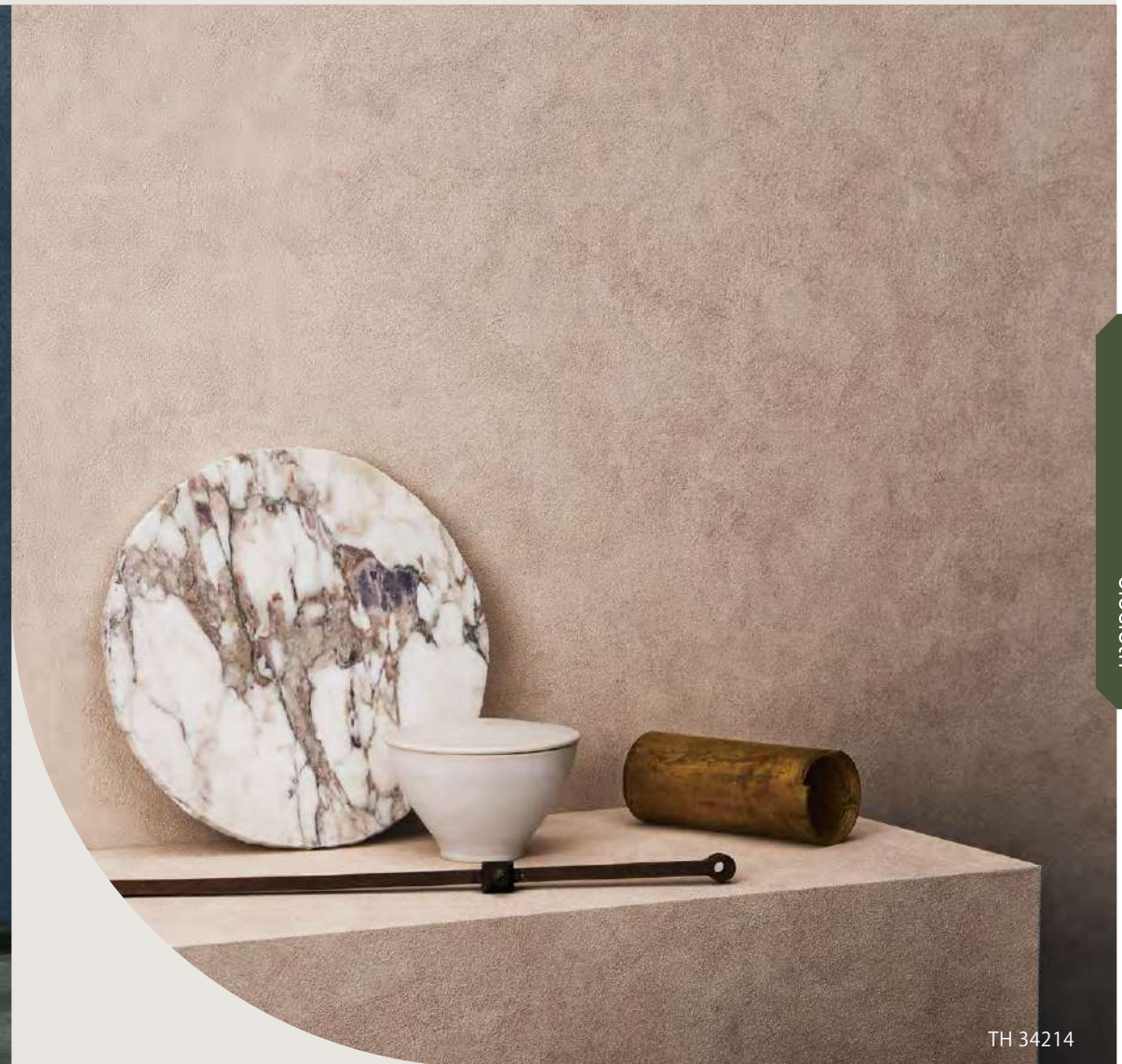

TH 34214

Serene Stucco



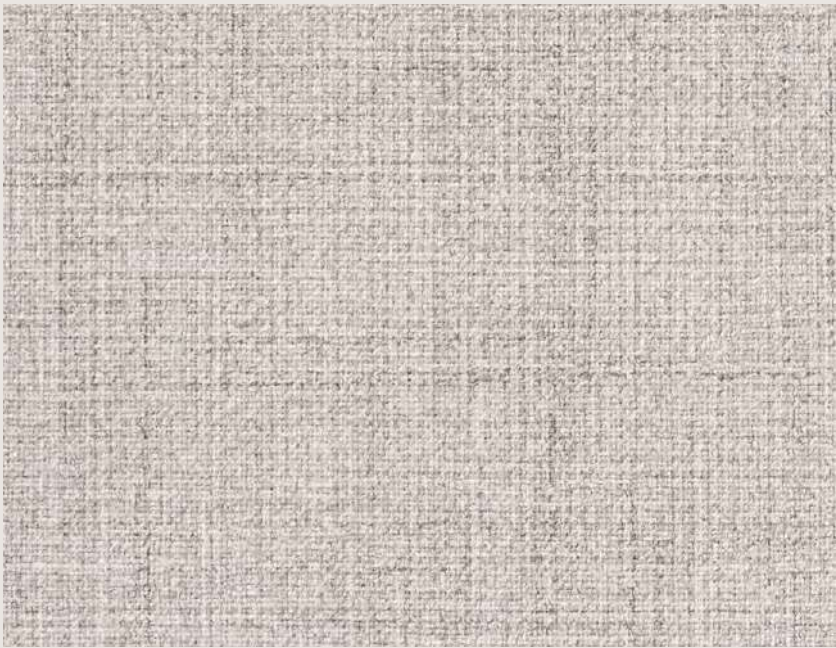

TH 34201 NEW

同柄リアテック TN-5695



TH 34202 NEW

同柄リアテック TN-5693



TH 34204 NEW



TH 34203 NEW



TH 34205 NEW

biocloth

## Warm Woven ウォーム ウーブン

素朴な織りの温かみと、品のあるソリッドな質感を合わせ持つ、洗練されたテキスタイルのデザイン。

**不燃** 防火種別1-4 AA 1,090円/m

巾92.5cm ↑64.1cm ↔92.5cm

防かび | 抗菌 | 撥水

注意事項：04・11 P.272を必ずご確認ください。



「施工例写真」  
「サンプル請求」



TH 34205



TH 34051

ACTUS ▶ NATADOLA / KORA DININGTABLE / <https://online.actus-interior.com>ACTUS ▶ TECTA / D9 CHAIR / <https://online.actus-interior.com>Lynnbelys ▶ LYFA / VERONA 320 PENDANT / <https://www.lynnbelys.com>

TH 34040(P.10) NEW

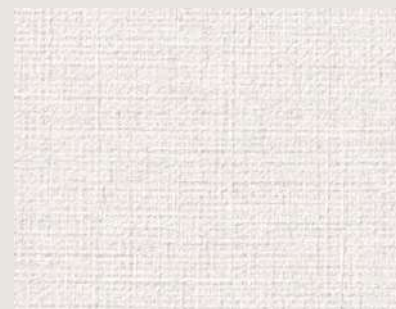

TH 34050(P.10) NEW



TH 34052(P.10) NEW



TH 34051(P.10) NEW



TH 34045(P.10) NEW

biocloth

## Deep Drape ディープ ドレープ

深みのある織りの質感と上品に輝くパールの煌めきが、  
静謐な気品を醸し出すファブリックのテクスチャー。

**不燃** 防火種別1-4 AA 1,090円/㎡

巾92cm

防かび | 抗菌 | 撥水

注意事項：04・05 P.272を必ずご確認ください。

品番が青字の商品は別のページにも掲載があります。





TH 34209

Karimoku New Standard ▶ Elephant Sofa 3-Seater Bench / <https://www.karimoku-newstandard.jp>

biocloth



TH 34206 NEW



TH 34207 NEW



TH 34209 NEW



TH 34208 NEW



TH 34210 NEW

biocloth

## Veil Swimming ヴェール スイミング

透き通った水辺に佇んでいるかのような、  
美しく滑らかなブルーの色彩と繊細なエンボスの表情。

**不燃** 防火種別1-4 AA 1,090円/㎡

巾92cm ↑64.2cm ↔92cm

防かび | 抗菌 | 撥水

注意事項 : 04・05 P.272を必ずご確認ください。



「施工例写真」  
「サンプル請求」





TH 34211 NEW



TH 34212 NEW



TH 34214 NEW



TH 34213 NEW



TH 34215 NEW

biocloth

## Serene Stucco セリーン スタッコ

ゆったりと優しく包み込んでくれる、  
大きなストロークと穏やかなカラーが魅力の塗りのデザイン。

**不燃** 防火種別1-4 AA 1,090円/㎡

巾92.5cm 高さ64.1cm 奥行92.5cm

防かび | 抗菌 | 撥水

注意事項：05 P.272を必ずご確認ください。

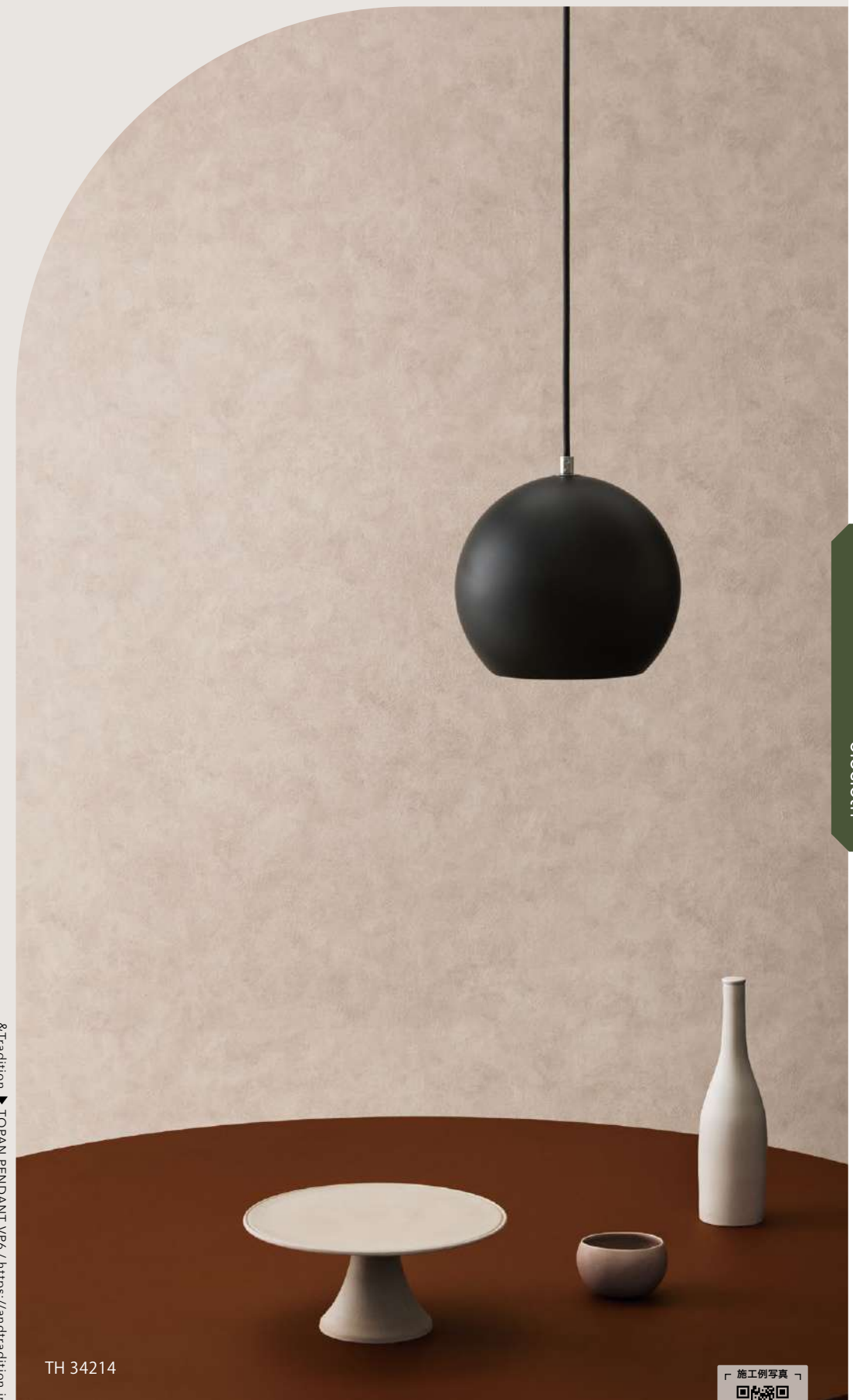

&Tradition ▶ TOPAN PENDANT VP6 / <https://andtradition.jp>

TH 34214



「施工例写真」  
「サンプル請求」

biocloth



# Eco Reflect<sup>®</sup>

## 室内をより明るくする機能性壁紙が更にパワーアップ

高い光の反射率を有する特殊配合により、室内をより明るくする機能性壁紙、エコリフレクト<sup>®</sup>。  
オフィス等での照明器具の削減、住宅での日中の消灯による電力削減など、省エネ効果が期待できます。  
蛍光灯・白熱電球・LEDなど幅広い照明器具に対応します。  
従来のエコリフレクト<sup>®</sup>より、光反射率を更に改良し、照度UP率・電力削減率ともに約7%向上。  
また、表面強度に優れたスーパー耐久性仕様のエコリフレクト<sup>®</sup>も新登場しました。

※エコリフレクト<sup>®</sup>は特許取得商品です(特許第6144953号)

消費電力 約8.1Wの時

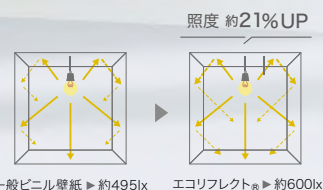

※上記の試験結果は測定値であり、保証値ではありません。

照度 約600lxの時

一般ビニル壁紙  
約9.3W

▼  
エコリフレクト<sup>®</sup>  
約8.1W



TH 34221

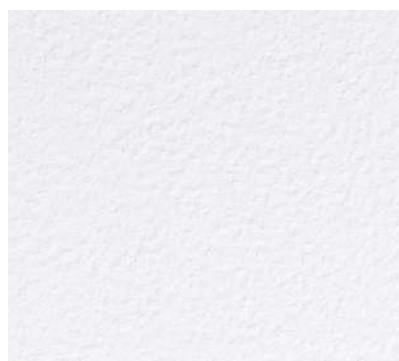

TH 34221 NEW

**不燃** 防火種別1-4 AA 1,090円/m<sup>2</sup>

巾92cm

防かび | 抗菌 | 撥水 | 光拡散

注意事項：05 P.272を必ずご確認ください。

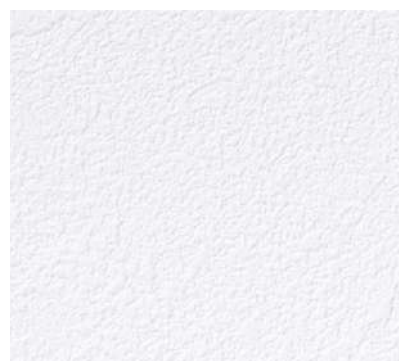

TH 34222 NEW

**不燃** 防火種別1-4 AA 1,090円/m<sup>2</sup>

巾92cm

防かび | 抗菌 | 撥水 | 光拡散

注意事項：05 P.272を必ずご確認ください。

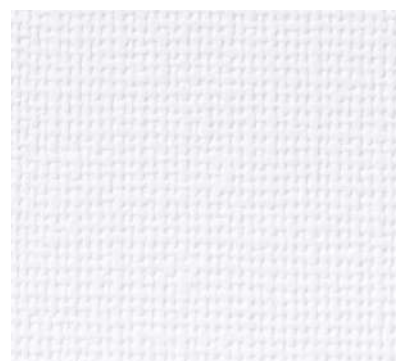

TH 34223 NEW

**不燃** 防火種別1-4 AA 1,090円/m<sup>2</sup>

巾92cm

防かび | 抗菌 | 撥水 | 光拡散

注意事項：05 P.272を必ずご確認ください。

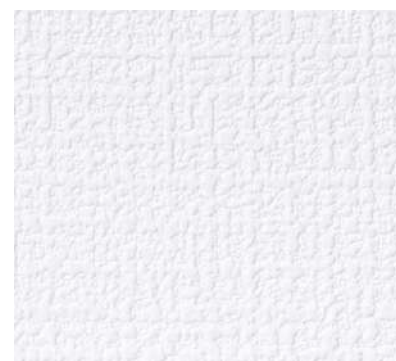

TH 34224 NEW

**不燃** 防火種別1-4 AA 1,090円/m<sup>2</sup>

巾92cm

防かび | 抗菌 | 撥水 | 光拡散

注意事項：05 P.272を必ずご確認ください。



「施工例写真」  
「サンプル請求」





TH 34224 ・ 34227 床材：WD-2011 (2023-2026 FLOOR TILE)

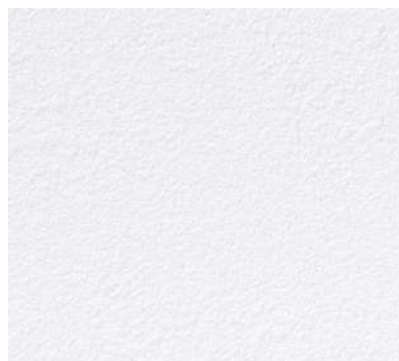

TH 34225 NEW

**不燃** 防火種別1-4 AA 1,090円/㎡

巾92cm

**スーパー耐久性**

防かび | 抗菌 | 表面強化 | スーパー耐久性  
汚れ防止 | 光拡散

注意事項：05・07 P.272を必ずご確認ください。

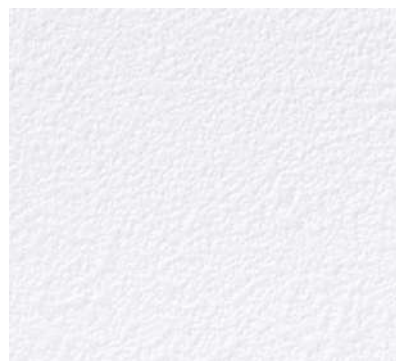

TH 34226 NEW

**不燃** 防火種別1-4 AA 1,090円/㎡

巾92cm

**スーパー耐久性**

防かび | 抗菌 | 表面強化 | スーパー耐久性  
汚れ防止 | 光拡散

注意事項：05・07 P.272を必ずご確認ください。



TH 34227 NEW

**不燃** 防火種別1-4 AA 1,090円/㎡

巾92cm

**スーパー耐久性**

防かび | 抗菌 | 表面強化 | スーパー耐久性  
汚れ防止 | 光拡散

注意事項：05・07 P.272を必ずご確認ください。

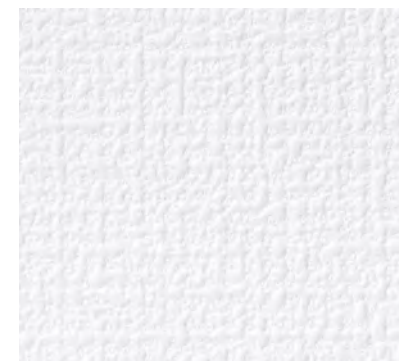

TH 34228 NEW

**不燃** 防火種別1-4 AA 1,090円/㎡

巾92cm

**スーパー耐久性**

防かび | 抗菌 | 表面強化 | スーパー耐久性  
汚れ防止 | 光拡散

注意事項：05・07 P.272を必ずご確認ください。



「施工例写真」  
「サンプル請求」



# MEGURe WALL

資源を再利用して生まれた  
環境にやさしい壁紙「メグリウォール」



木材をリサイクル

**HINOKI**

TH 34231-34234

ヒノキを加工する際に出た端材を粉碎し壁紙の表面材として再利用。



樹脂をリサイクル

**NADARAKA / DANDAN**

TH 34235-34238 / TH 34239-34240

車両のクッション材に使用される樹脂の端材を表面材として再利用。  
裏紙にもリサイクル材を使用しています。



稲殻をリサイクル

**ZARARI / JOU**

TH 34241-34245 / TH 34246-34250

お米を脱穀した際に出る稲殻を細かく碎いて再利用しました。  
ざらりとしたマットな質感が特徴の壁紙です。

MEGUReWALLは  
脱炭素社会の実現に向けたCO<sub>2</sub>削減に貢献します



CO<sub>2</sub>削減率

リサイクル材を使用することで、  
ライフサイクルにおけるCO<sub>2</sub>排出量を削減します。



再生材比率

商品における再生材比率を表示しています。

※CO<sub>2</sub>削減率はメグリウォールの代表品番と一般的なビニル壁紙を比較算定した数値を表示しています。

※再生材比率は商品仕様に基づき算定した理論値となります。

※上記数値は算定値であり、保証値ではありません。製造ロット等により多少の誤差は発生します。



※画像はイメージです。

CO<sub>2</sub>削減量  
証明書の発行が  
可能です



MEGURe  
WALL  
特設サイト



「サンプル請求」

## HINOKI



TH 34231



TH 34233 NEW



TH 34232



TH 34234 NEW

**不燃** 防火種別1-1 AA 1,090円/㎡

材料区分：無機質系壁紙(骨材)

巾92cm

防かび | 吸放湿

注意事項：08 P.272を必ずご確認ください。



CO<sub>2</sub>削減率

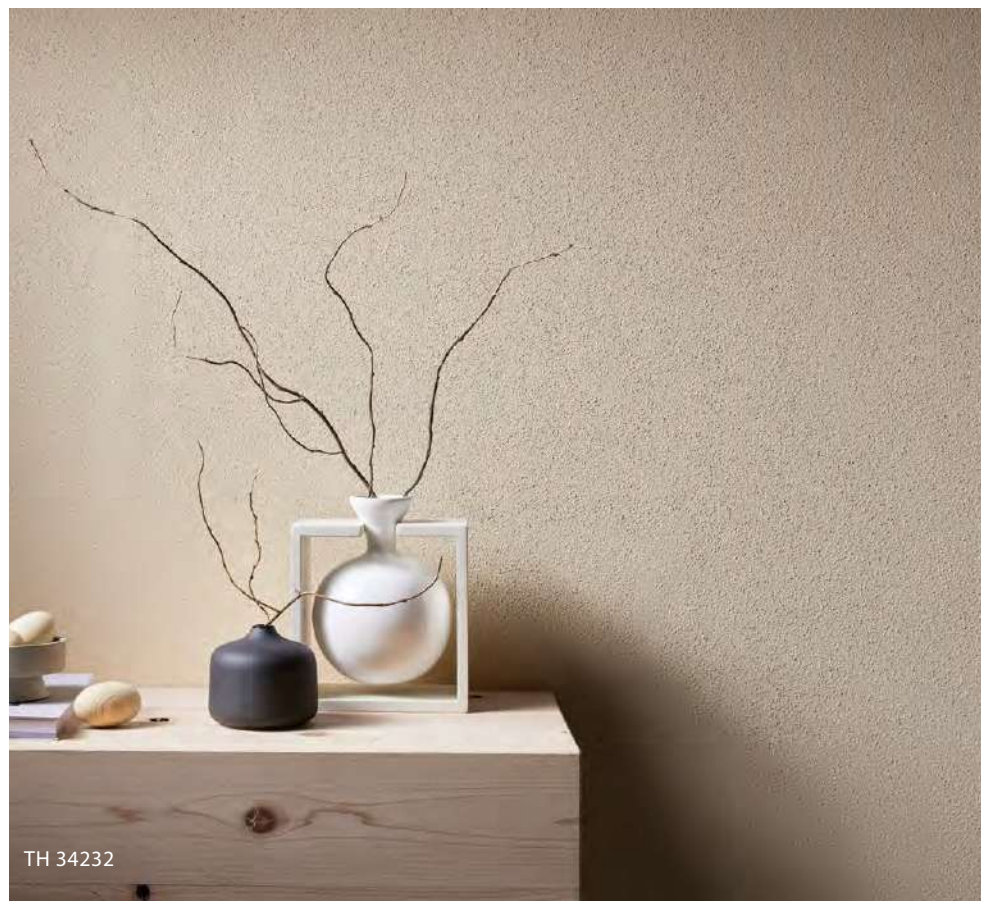

TH 34232





TH 34237

# NADARAKA



TH 34235



TH 34237



TH 34236



TH 34238

**不燃** 防火種別1-6 AA 1,090円/㎡  
巾92cm  
防かび  
注意事項：09 P.272を必ずご確認ください。

材料区分：プラスチック系壁紙



TH 34240

# DANDAN



TH 34239

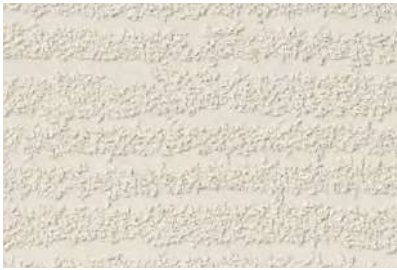

TH 34240 NEW

**不燃** 防火種別1-6 AA 1,090円/㎡  
巾92.5cm ↓40cm ↔92.5cm  
防かび  
注意事項：09 P.272を必ずご確認ください。

材料区分：プラスチック系壁紙







## ZARARI



TH 34241



TH 34242



TH 34243



TH 34244



TH 34245

**不燃** 防火種別1-1 AA 1,090円/㎡

材料区分：その他(骨材)

巾92cm

防かび

注意事項：10 P.272を必ずご確認ください。



CO<sub>2</sub>削減率



「施工例写真」  
「サンプル請求」



## JOU



TH 34246



TH 34247



TH 34248



TH 34249



TH 34250

**不燃** 防火種別1-1 AA 1,100円/㎡

材料区分：その他(骨材)

巾100cm

防かび | 吸放湿

注意事項：10 P.272を必ずご確認ください。



CO<sub>2</sub>削減率



## Texture & Color







TH34251・THB1931 (P.257)

## 純黒

特殊製法により実現した、光の反射を抑えたマットなブラック。  
壁や天井への反射光を吸収し、包まれるような静謐さを演出する壁紙。



TH 34251 NEW

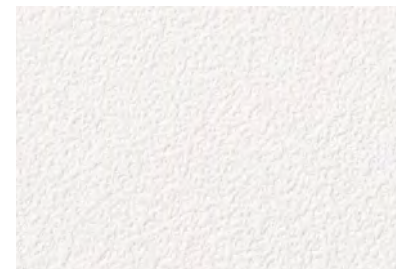

TH 34252 NEW



TH 34254 NEW

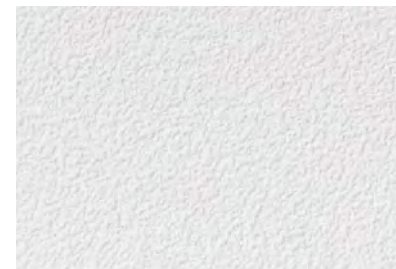

TH 34253 NEW



TH 34255 NEW

**不燃** 防火種別1-4 AA 1,090円/㎡

巾92cm

防かび

注意事項：02・04・05 P.272を必ずご確認ください。

壁紙表面に糊が付着した場合は、固く絞ったスポンジか布で軽く拭き取ってください。  
その他の注意点はP.272 注意事項：02・04・05をご確認ください。

Designer

岡安 泉 / Izumi Okayasu

岡安泉照明設計事務所代表。建築空間・商業空間の照明計画、照明器具のデザイン、  
インсталレーションなど光にまつわるすべてのデザインを国内外問わずおこなっている。







TH 34256 NEW



TH 34257 NEW



TH 34259 NEW



TH 34258 NEW

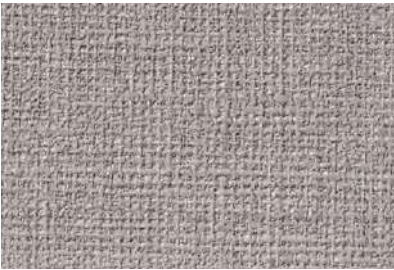

TH 34260 NEW

**不燃** 防火種別1-4 AA 1,090円/㎡

巾92cm

防かび | 抗菌 | 撥水

注意事項 : 04・05 P.272を必ずご確認ください。







### TH 34037(P.8)

日塗工近似色 22-85B

eセコウ



### TH 34038(P.8)

日塗工近似色 22-75B

eセコウ



### TH 34029(P.8) NEW

日塗工近似色 25-60D

eセコウ



### TH 34039(P.8)

日塗工近似色 19-65A

eセコウ



### TH 34028(P.8) NEW

日塗工近似色 15-60D

eセコウ

**不燃** 防火種別1-4 AA 1,090円/㎡

巾92.5cm 巾64cm ⇔46.3cm (エンボスリビート)

ハードストレッチ

防かび | 抗菌 | 表面強化 | 消臭 | 撥水 | ストレッチ

注意事項：04 P.272を必ずご確認ください。

#### 日塗工近似色についての注意事項

日塗工近似色を表示しておりますが、あくまで近似色であり同色ではありません。  
壁紙のプリントやエンボス、ツヤなどの質感によって、近似色に対する色調の見え方は異なります。  
あらかじめ見本帳の現品見本やサンプルなどで、色調をご確認いただいた上でご使用ください。  
また光源や見る角度などの使用環境や、製造ロットの違いにより、色調が異なって見える場合があります。

品番が青字の商品は別のページにも掲載があります。



TH 34028

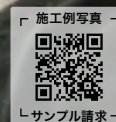

「施工例写真」

「サンプル請求」



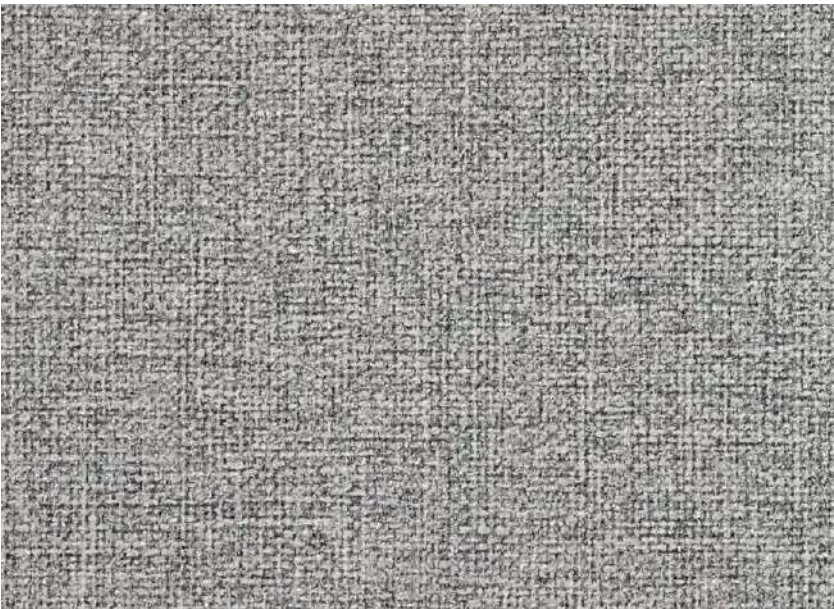

TH 34261 NEW

[eセコウ](#)



TH 34262 NEW



TH 34264 NEW

[eセコウ](#)



TH 34263 NEW



TH 34265 NEW

[eセコウ](#)

**不燃** 防火種別1-4 AA 1,090円/m<sup>2</sup>

巾92cm

**ハードストレッチ**

防かび | 抗菌 | 表面強化 | 撥水 | ストレッチ

注意事項：05 P.272を必ずご確認ください。



TH 34261 床材：IS-2101 (2023-2026 FLOOR TILE)







TH 34266 NEW



TH 34267 NEW



TH 34269 NEW



TH 34268 NEW



TH 34270 NEW

不燃 防火種別1-4 AA 1,090円/㎡  
巾92cm 巾32cm 巾46cm  
防かび



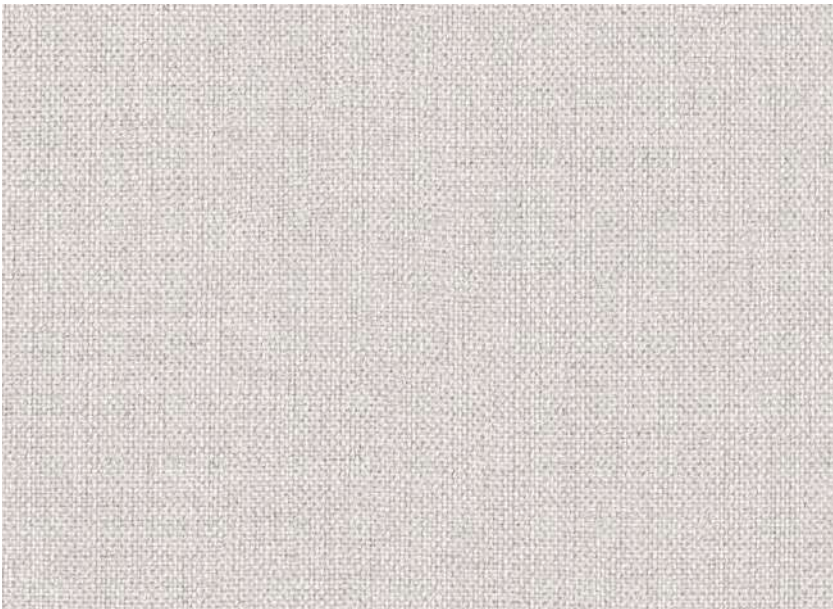

TH 34271



TH 34272

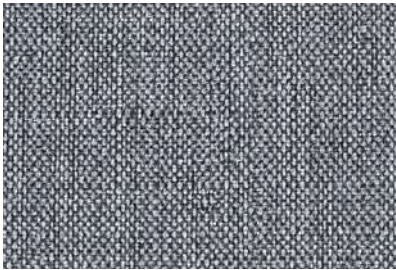

TH 34274

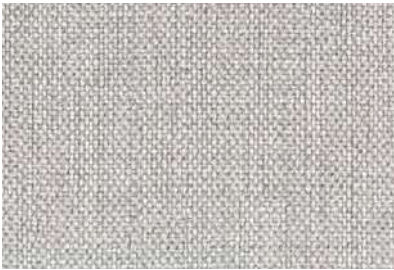

TH 34273

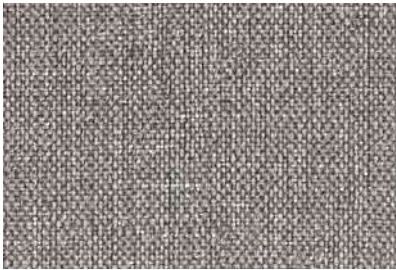

TH 34275

**不燃** 防火種別1-4 AA 1,090円/m<sup>2</sup>  
巾92cm  
防かび | 抗菌 | 表面強化 | 撥水

TH 34273





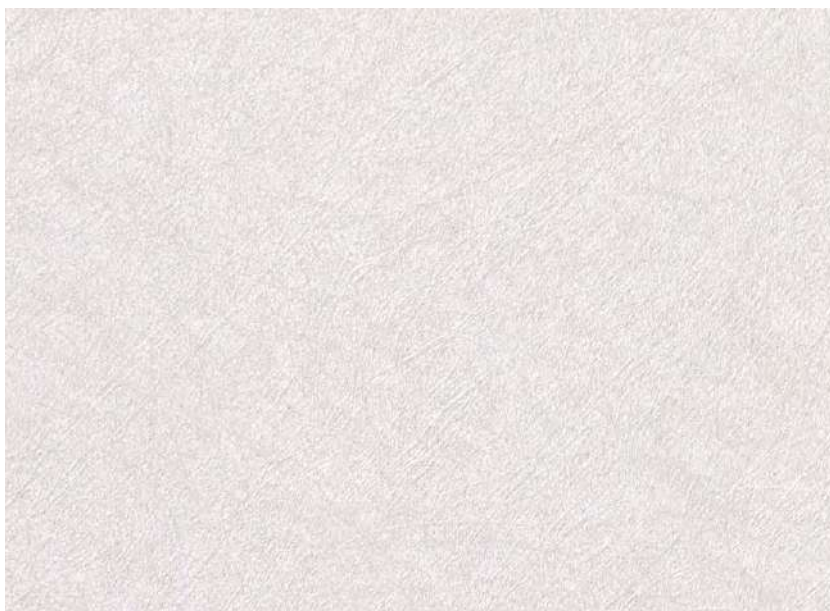

TH 34276 NEW

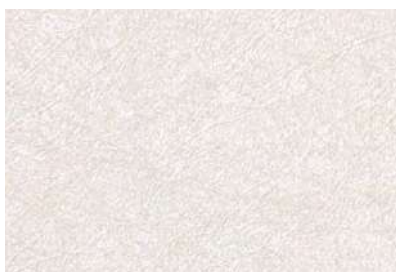

TH 34277 NEW



TH 34279 NEW



TH 34278 NEW



TH 34280 NEW

**不燃** 防火種別1-4 AA 1,090円/m<sup>2</sup>

巾92cm

**抗ウイルス**

防かび | 抗菌 | 抗ウイルス

注意事項：04・05 P.272を必ずご確認ください。





Texture & Color



TH 34281



TH 34282

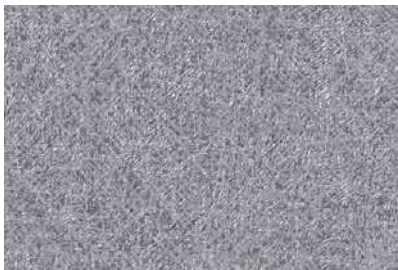

TH 34283

**不燃** 防火種別1-4 AA 1,090円/m<sup>2</sup>  
巾92.5cm 高さ64.1cm 幅92.5cm  
**ルームエアー(消臭)**  
防かび | 抗菌 | 表面強化 | 消臭 | 撥水  
注意事項 : 04・05 P.272を必ずご確認ください。



TH 34284

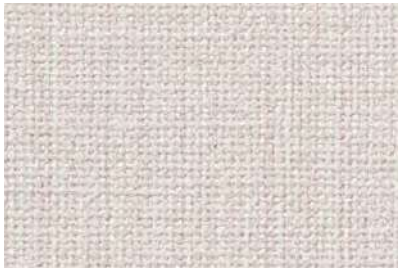

TH 34285

[eセコウ](#)



TH 34286 NEW

[eセコウ](#)

**不燃** 防火種別1-4 AA 1,090円/m<sup>2</sup>  
巾92cm  
**ハードストレッチ**  
防かび | 抗菌 | 表面強化 | 撥水 | ストレッチ



TH 34282



TH 34285



「施工例写真」  
「サンプル請求」





TH 34289

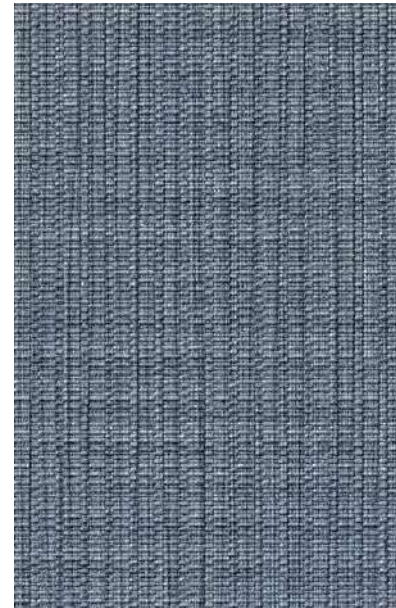

TH 34287 NEW

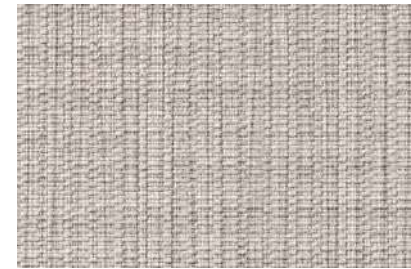

TH 34288 NEW

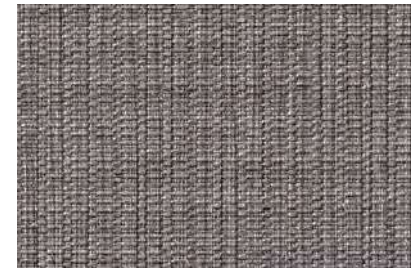

TH 34289 NEW

**不燃** 防火種別1-4 AA 1,090円/㎡

巾92cm

防かび

注意事項：02・04 P.272を必ずご確認ください。

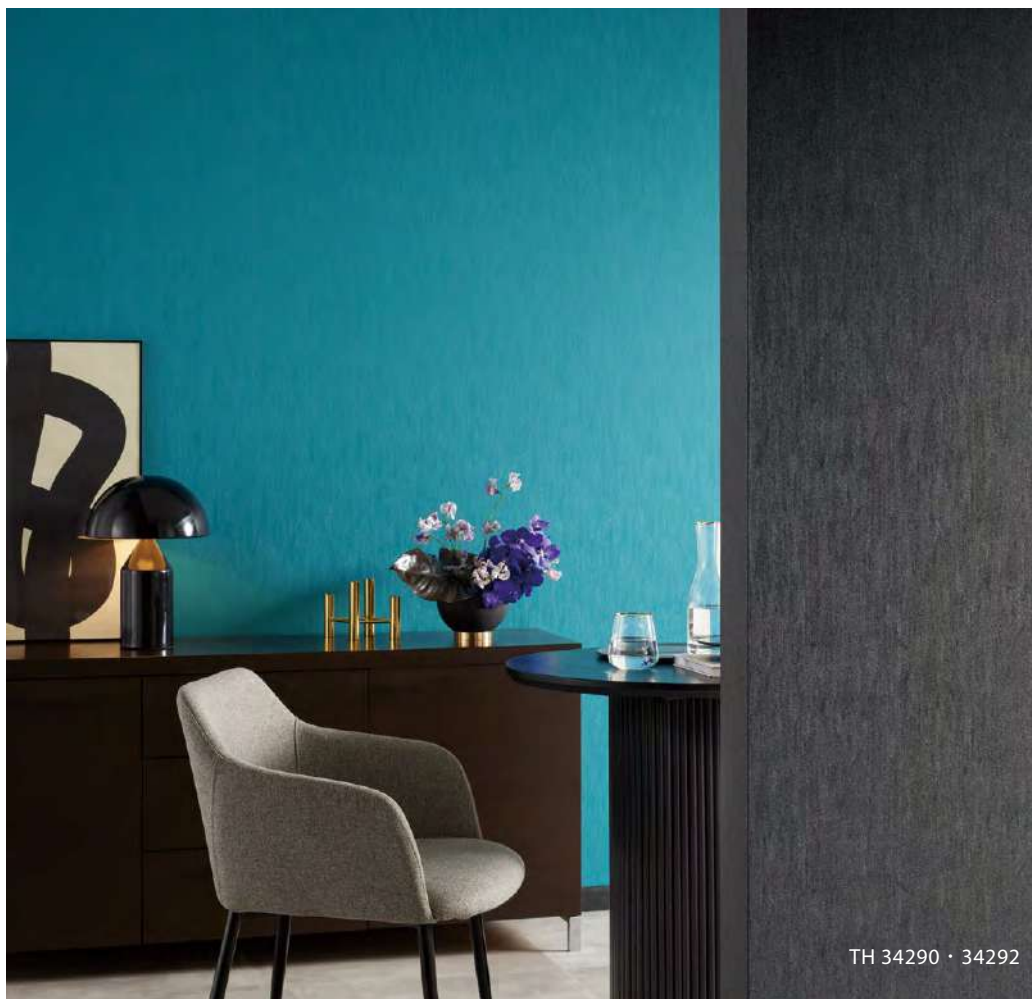

TH 34290・34292

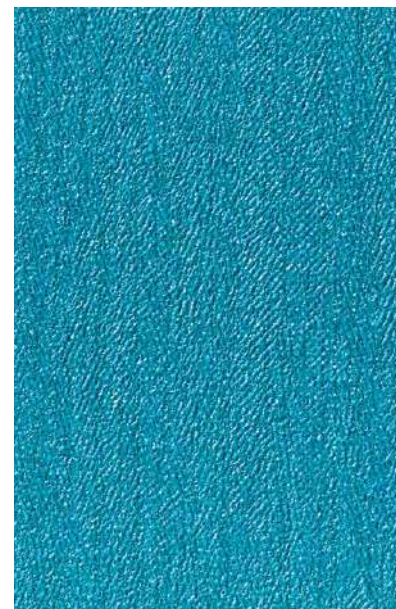

TH 34290 NEW



TH 34291 NEW



TH 34292 NEW

**不燃** 防火種別1-4 AA 1,090円/㎡

巾92cm

防かび

注意事項：04 P.272を必ずご確認ください。



「施工例写真」  
「サンプル請求」





EDA STRATFORD



TH 34293 NEW



TH 34294 NEW



TH 34296 NEW



TH 34295 NEW



TH 34297 NEW

不燃 防火種別1-4 AA 1,090円/㎡

巾92.5cm ↓ 64.1cm ↔ 92.5cm

防かび

注意事項：04・05 P.272を必ずご確認ください。



「施工例写真」  
「サンプル請求」



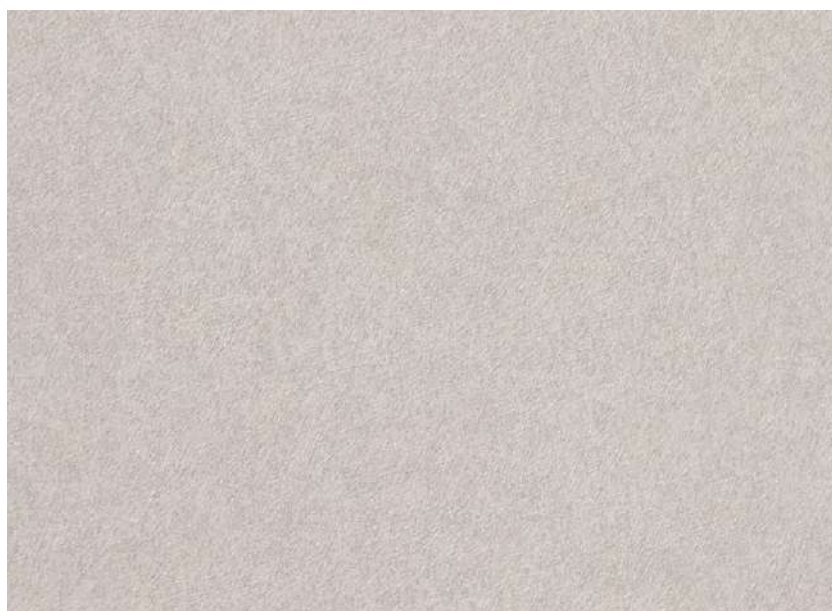

TH 34298

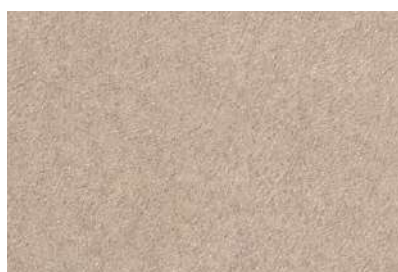

TH 34299



TH 34301



TH 34300



TH 34302

**不燃** 防火種別1-4 AA 1,090円/㎡

巾92cm

防かび | 抗菌

注意事項：02・05 P.272を必ずご確認ください。



TH 34299

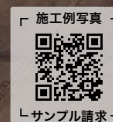

「施工例写真」  
「サンプル請求」



EDA STOUR

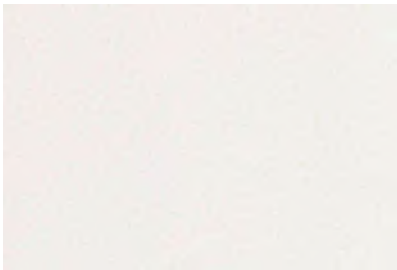

TH 34303

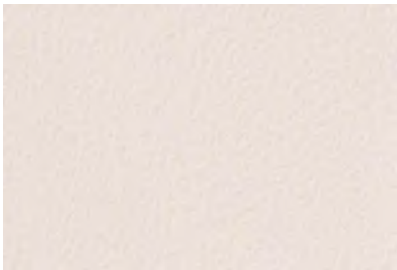

TH 34307

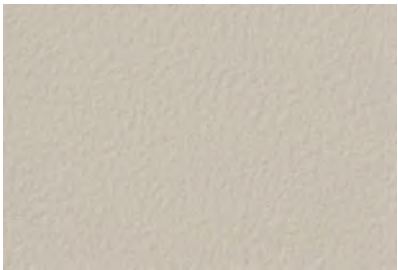

TH 34311



TH 34304



TH 34308



TH 34312



TH 34305



TH 34309

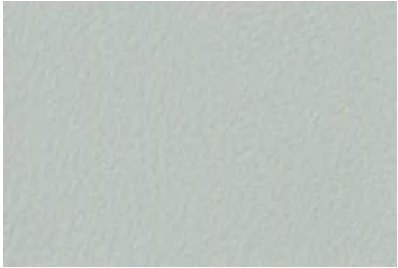

TH 34313



TH 34306



TH 34310



TH 34314

不燃 防火種別1-4 AA 1,090円/m

巾92cm

防かび | 抗菌 | 表面強化

注意事項：05・06 P.272を必ずご確認ください。



「施工例写真」  
「サンプル請求」



TH 34312











# Blackboard

Designed by SUPPOSE DESIGN OFFICE Co., Ltd.



TH 34315 spring blossom



TH 34319 sea glass



TH 34323 clay

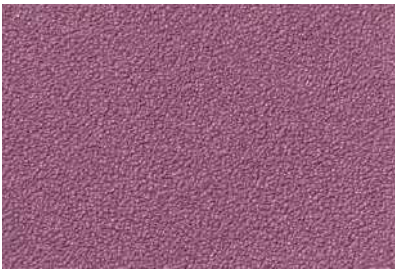

TH 34316 cactus flower



TH 34320 deep aqua

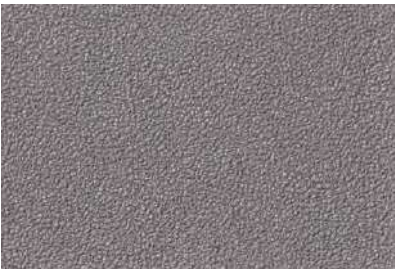

TH 34324 charcoal



TH 34317 brick red



TH 34321 study green



TH 34325 graphite

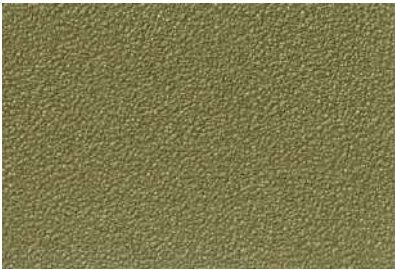

TH 34318 grasshopper



TH 34322 midnight



TH 34326 black

不燃

防火種別1-4 AA 1,090円/㎡

巾92cm

スーパー耐久性

防かび | 抗菌 | 表面強化 | スーパー耐久性 | 汚れ防止

注意事項 : 07 P.272を必ずご確認ください。

※特許登録済



〈施工ならびにお取り扱い上の注意〉

※チョーク以外は使用しないでください。汚れやキズの原因になります。

※過度な力でチョークを使用しないでください。キズや凹みの原因になります。

※ジョイント部分や壁紙表面の凹部にチョークの粉がたまる場合があります。

※筆記したものを消す際には、まず乾いたブラシ等でチョークの粉を落としてから、マイクロファイバーウエスで丁寧に水拭きしてください。

※水拭きの際には、ウエスをこまめに洗いながらきれいな状態にして、数回繰り返し拭き取りしてください。

※その他の注意点は P.272 注意事項 :07 をご確認ください。

※ジョイント部分を水拭きする際は壁紙の剥がれにご注意ください。

※壁紙表面に水分が残っている状態で書き込みをしないでください。チョークの粉が固まり除去できなくなるおそれがあります。

※繰り返し書き消しを行うと、徐々に汚れが残りやすくなり、完全にきれいな状態には戻りませんので予めご了承ください。

※一般ビニル壁紙と比較して施工難易度が高いため、施工費が割増しになる場合があります。



「施工例写真」  
「サンプル請求」



ARTE® MARSH

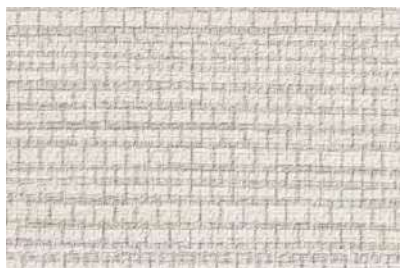

TH 34894 (P.190) NEW

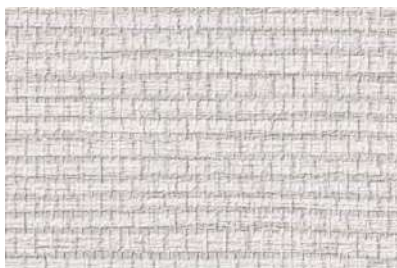

TH 34897 (P.190)



TH 34895 (P.190)



TH 34898 (P.190)



TH 34896 (P.190)



TH 34900 (P.190) NEW



TH 34899 (P.190)



TH 34901 (P.190)

**不燃** 防火種別1-4 AA 1,090円/m<sup>2</sup>  
巾92cm 高さ82.8cm 幅92cm  
防かび



TH 34895 · 34893 (P.189)



「施工例写真」  
「サンプル請求」





ARTE® PURE SILK



TH 34880 (P.186) NEW



TH 34879 (P.186) NEW



TH 34883 (P.186) NEW



TH 34882 (P.186) NEW



TH 34881 (P.186) NEW

不燃 防火種別1-4 AA 1,090円/㎡  
 巾92.5cm 巾64.2cm 巾92.5cm  
 防かび | 抗菌 | 撥水

品番が青字の商品は別のページにも掲載があります。

! 「ARTE designs curated for Japan」の壁紙は、日本国内での使用に限られます。  
 また、壁紙用途以外での使用や、ブランド名による営利目的での使用はできません。

© ARTE





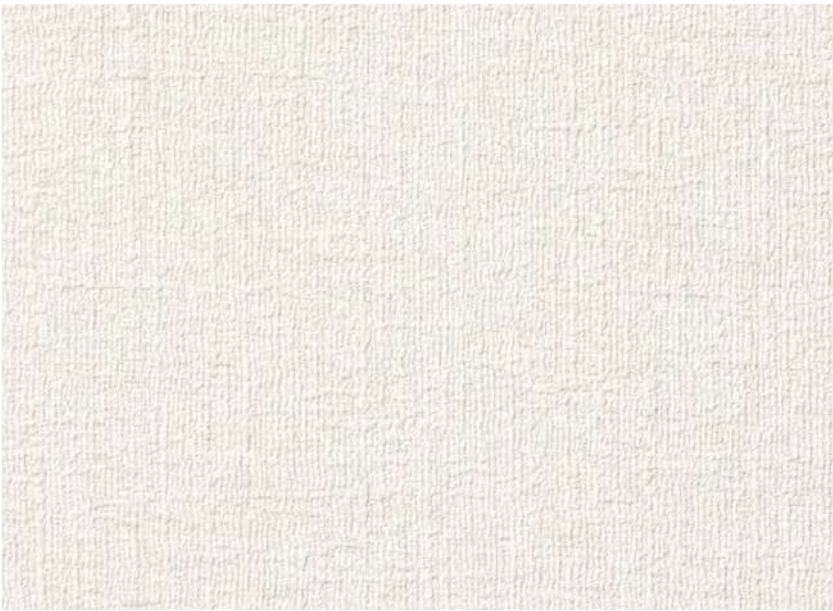

TH 34327

長期継続 eセコウ



TH 34328

eセコウ

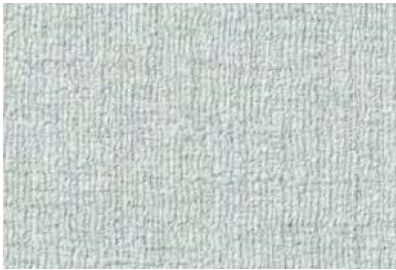

TH 34330 NEW

eセコウ



TH 34329

eセコウ



TH 34331

eセコウ

不燃 防火種別1-4 AA 1,090円/m<sup>2</sup>  
巾92cm  
防かび | 表面強化 | 撥水



「施工例写真」  
「サンプル請求」



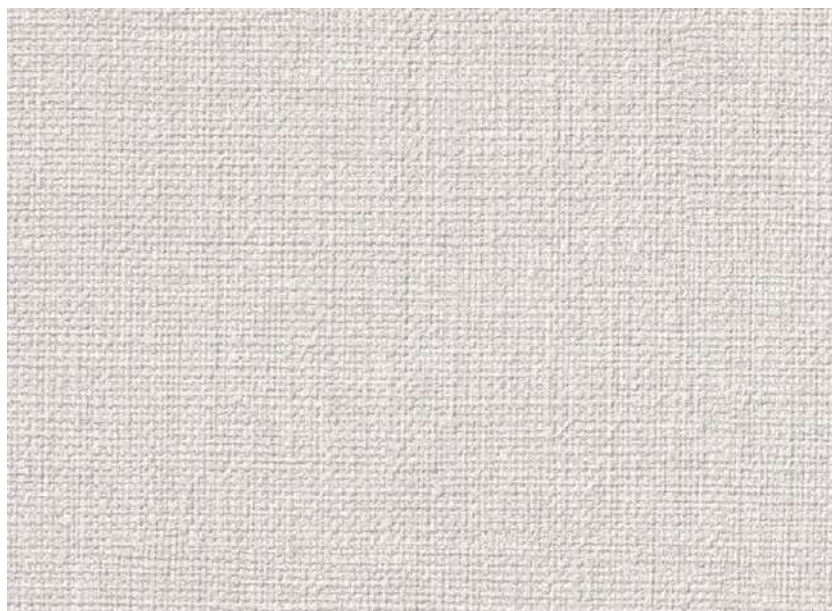

TH 34332

eセコウ



TH 34333



TH 34336

eセコウ



TH 34334

eセコウ



TH 34337

eセコウ



TH 34335

eセコウ



TH 34338

eセコウ

**不燃** 防火種別1-4 AA 1,090円/㎡

巾92cm

防かび | 表面強化 | 撥水



TH 34332 ・ 34338





TH 34339



TH 34344



TH 34347



TH 34340

同柄リアテック TC-5181

長期継続



TH 34342

同柄リアテック TC-4474



TH 34345



TH 34348 NEW



TH 34341

同柄リアテック TC-4473

長期継続



TH 34343



TH 34346



TH 34349 NEW

**不燃** 防火種別1-4 AA 1,080円/m<sup>2</sup>  
巾93cm 巾29.4cm 巾46.5cm (エンボスリビート)  
**ルームエアー (消臭)**  
防かび | 抗菌 | 消臭  
注意事項: 02・04・11 P.272を必ずご確認ください。







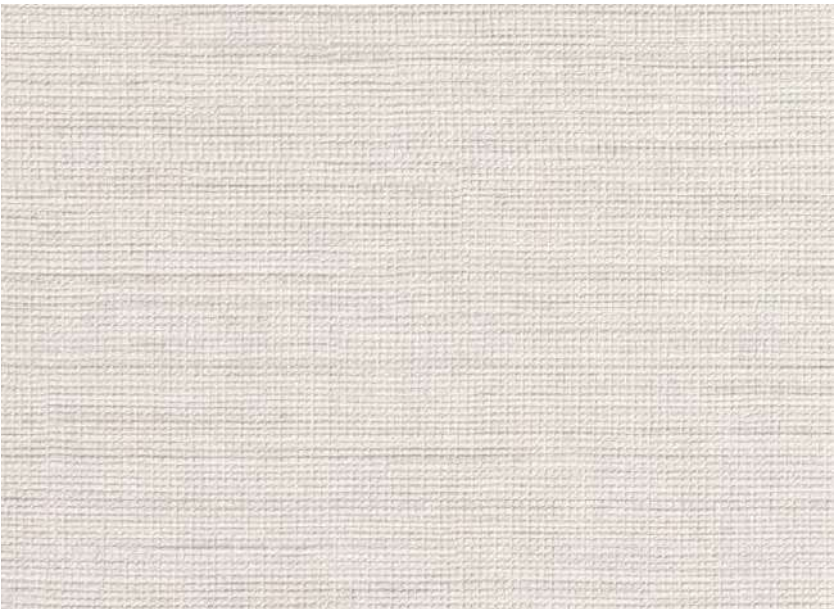

TH 34350  
同柄リアテック TN-5173



TH 34351  
同柄リアテック TN-5172



TH 34354



TH 34352  
同柄リアテック TN-5175



TH 34355



TH 34353



TH 34356  
同柄リアテック TN-5177

不燃 防火種別1-4 AA 1,090円/㎡

巾92cm 高さ56.5cm 幅92cm

防かび | 抗菌

注意事項：04・11 P.272を必ずご確認ください。



TH 34353・34332 (P.77)



「施工例写真」  
「サンプル請求」





TH 34357



TH 34358



TH 34360



TH 34359



TH 34361

不燃 防火種別1-4 AA 1,090円/㎡  
 巾92cm 巾23.5cm ⇔46.2cm (エンボスリピート)  
ルームエアー(消臭)  
 防かび | 抗菌 | 消臭  
 注意事項: 02 P.272を必ずご確認ください。





「施工例写真」  
「サンプル請求」

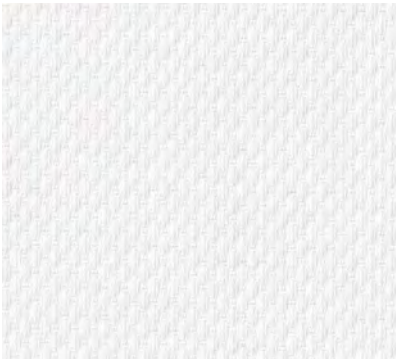

TH 34362 長期継続

不燃 防火種別1-4 AA 1,090円/㎡

巾92cm

ルームエアー(消臭)

防かび | 抗菌 | 消臭

注意事項：05・06 P.272を必ずご確認ください。



TH 34363



TH 34364

不燃 防火種別1-4 AA 1,090円/㎡

巾92cm

防かび | 抗菌



TH 34365



TH 34366 長期継続

不燃 防火種別1-4 AA 1,090円/㎡

巾92cm

防かび



TH 34367 長期継続



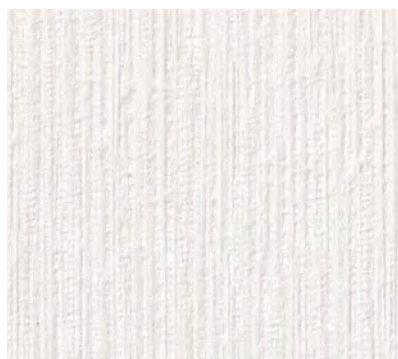

TH 34368

長期継続

不燃 防火種別1-4 AA 1,090円/㎡

巾92cm

ルームエアー(消臭)

防かび | 抗菌 | 消臭



TH 34369

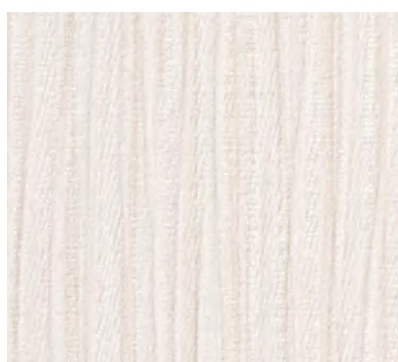

TH 34370

不燃 防火種別1-4 AA 1,090円/㎡

巾92cm

ルームエアー(消臭)

防かび | 抗菌 | 消臭

注意事項: 05 P.272を必ずご確認ください。

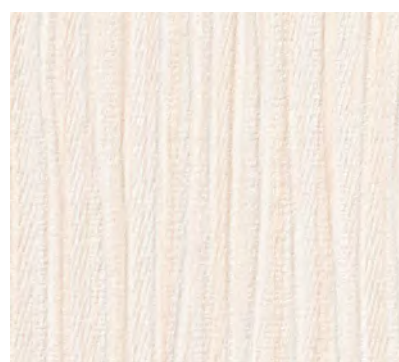

TH 34371

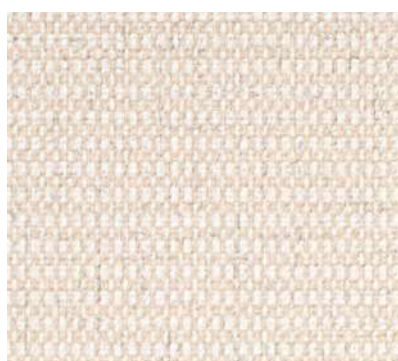

TH 34372

不燃 防火種別1-4 AA 1,090円/㎡

巾92cm ↓23cm ↔46.2cm

ルームエアー(消臭)

防かび | 抗菌 | 表面強化 | 消臭



TH 34373



TH 34368

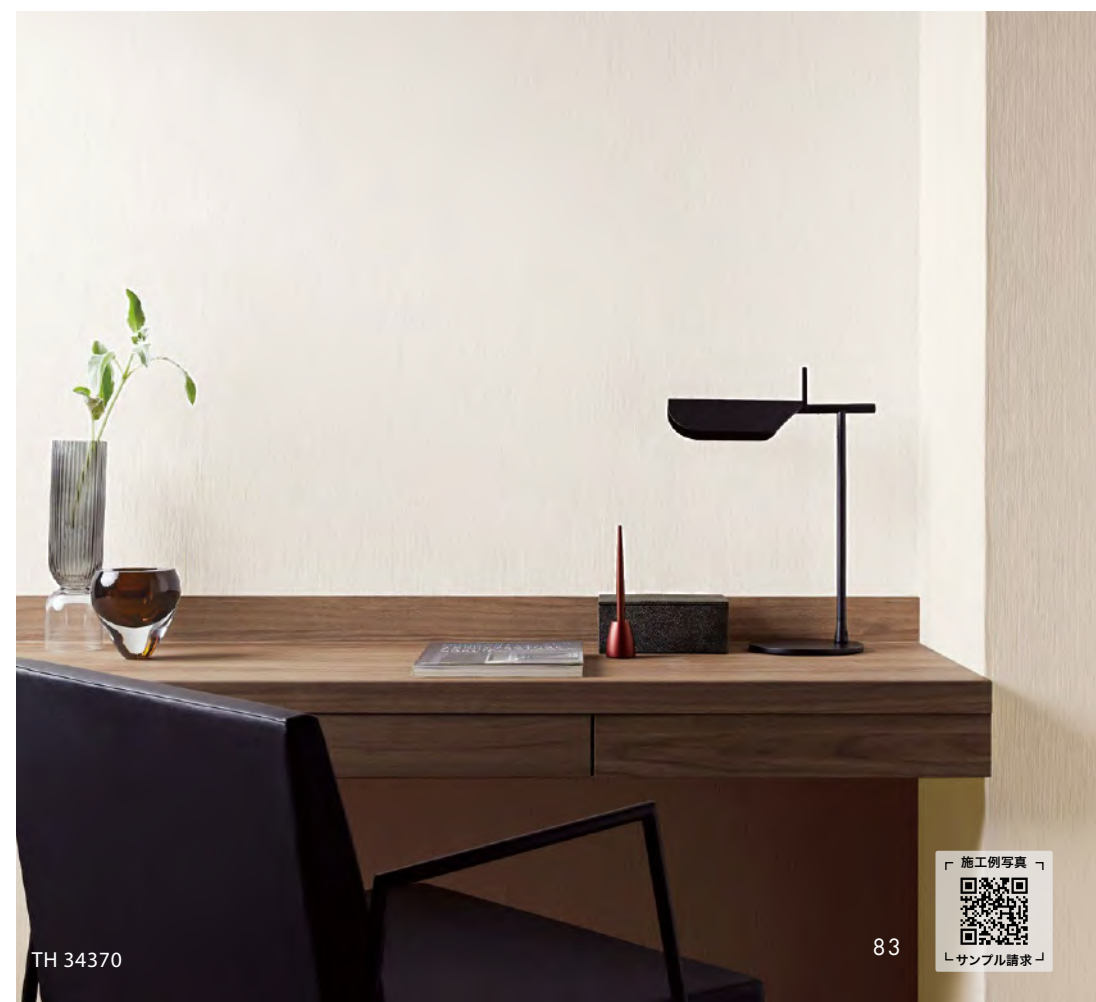

TH 34370



「施工例写真」  
「サンプル請求」



Texture & Color



TH 34374



TH 34375

eセコウ



TH 34376

eセコウ

**不燃** 防火種別1-4 AA 1,090円/㎡  
巾92.5cm 高さ64cm 幅92.5cm (エンボスリベート)  
防かび | 抗菌 | 撥水  
注意事項 : 05 P.272を必ずご確認ください。



TH 34377



TH 34378



TH 34379

**不燃** 防火種別1-4 AA 1,090円/㎡  
巾92cm  
**抗アレル**  
防かび | 抗アレル  
注意事項 : 05 P.272を必ずご確認ください。



TH 34376



TH 34379



「施工例写真」  
「サンプル請求」





TH 34382

## Texture & Color

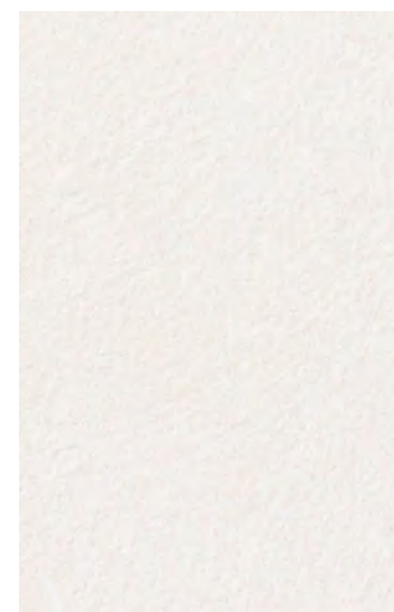

TH 34380

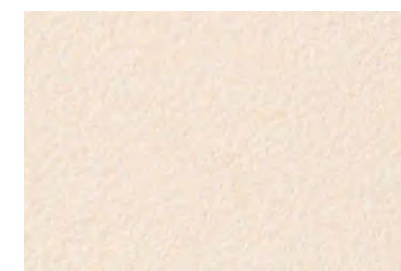

TH 34381

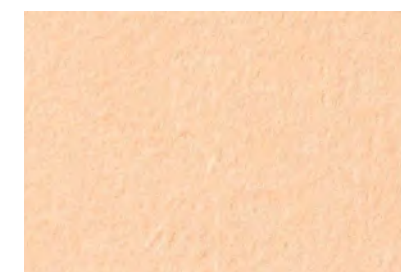

TH 34382

**不燃** 防火種別1-4 AA 1,090円/㎡  
巾92cm ↓29.7cm ↔46.2cm (エンボスリベート)  
**ルームエアー(消臭)**  
防かび | 抗菌 | 表面強化 | 消臭

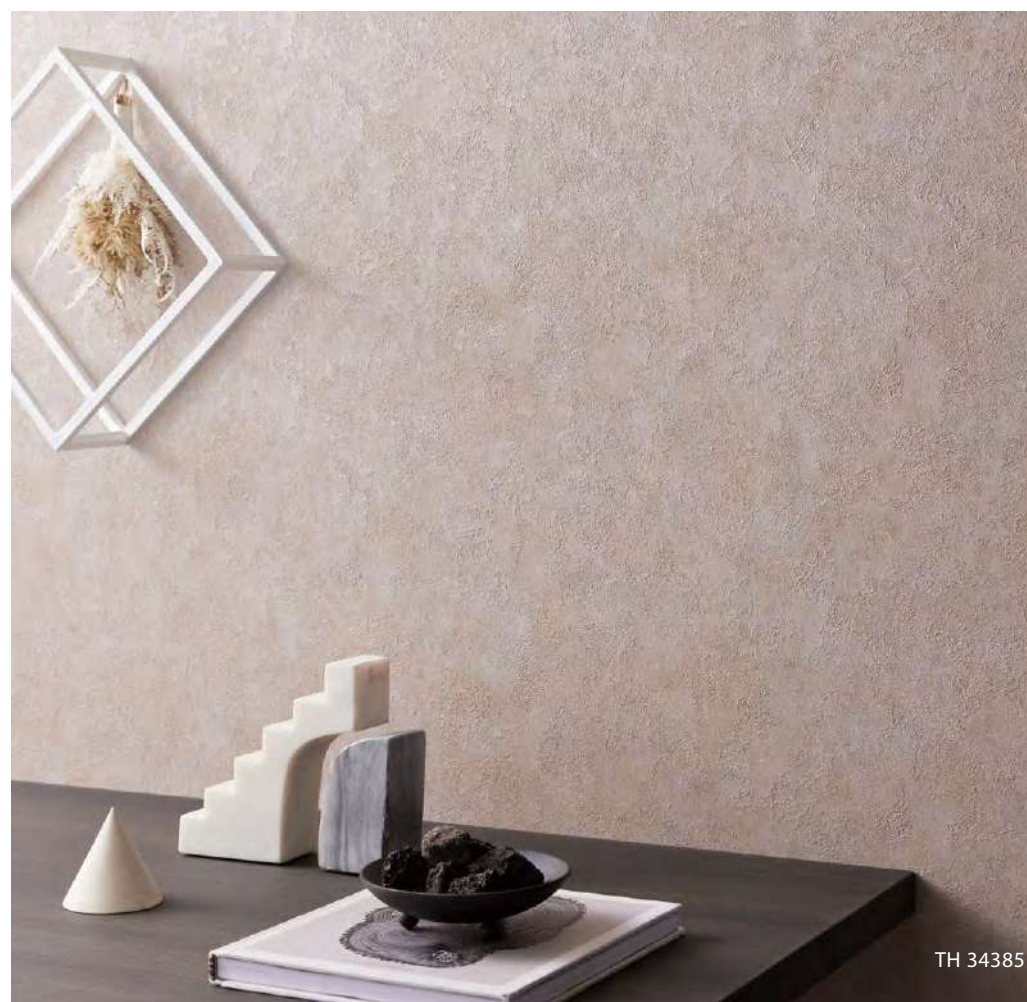

TH 34385



TH 34383 NEW



TH 34384 NEW

[eセコウ](#)



TH 34385 NEW

[eセコウ](#)

**不燃** 防火種別1-4 AA 1,090円/㎡  
巾92cm ↓32cm ↔92cm (エンボスリベート)  
**ウレタンコート**  
防かび | 抗菌 | 表面強化 | ウレタンコート | 撥水  
注意事項: 01・05 P.272を必ずご確認ください。



「施工例写真」  
「サンプル請求」



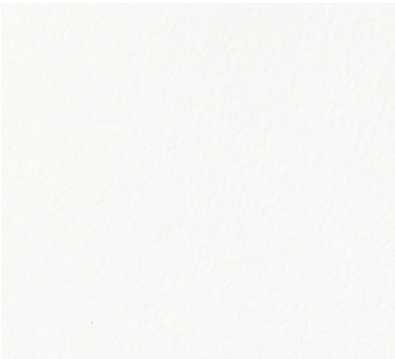

TH 34386

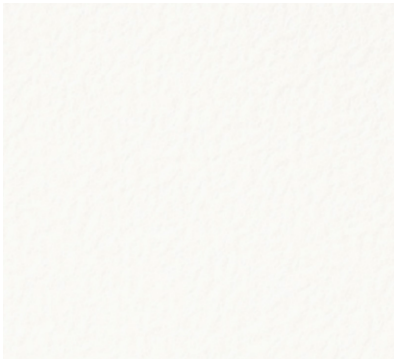

TH 34389

日塗工近似色 N-95

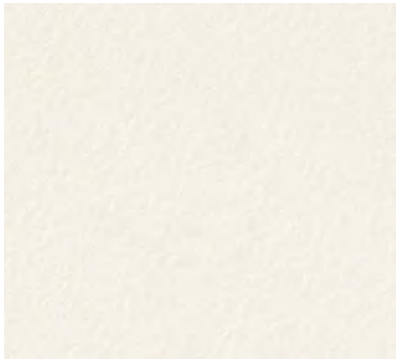

TH 34392

日塗工近似色 25-90A

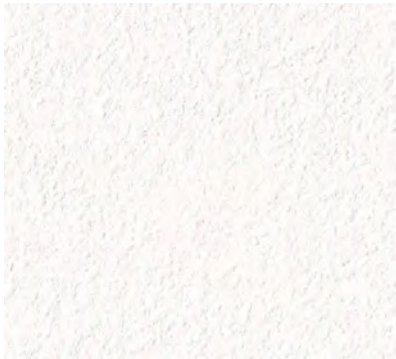

TH 34395

長期継続

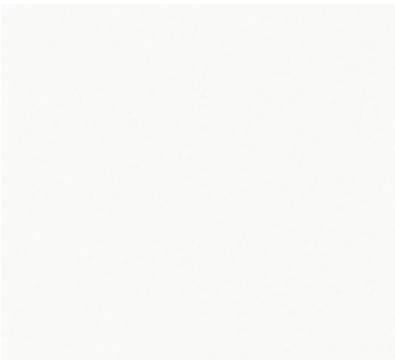

TH 34387

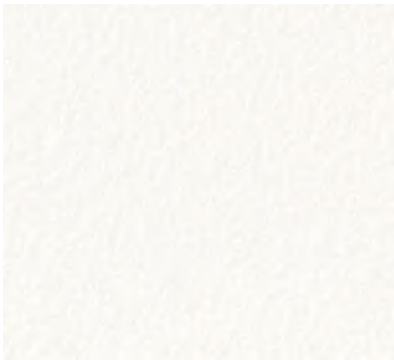

TH 34390

日塗工近似色 N-93

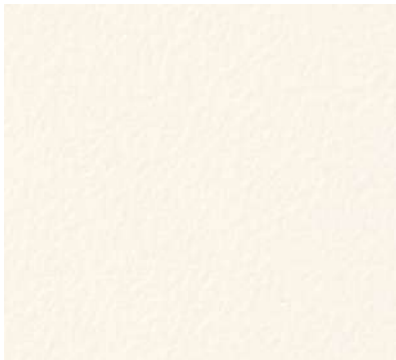

TH 34393

日塗工近似色 25-92B

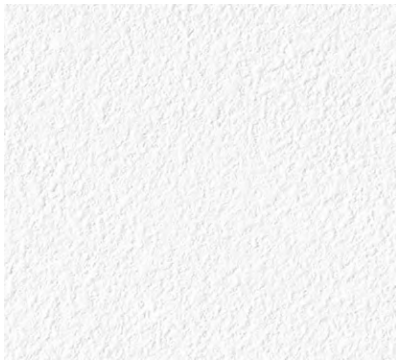

TH 34396

不燃 防火種別1-4 AA 1,090円/m<sup>2</sup>

巾92cm

ルームエアー(消臭)

防かび | 抗菌 | 消臭



TH 34388

不燃 防火種別1-4 AA 1,090円/m<sup>2</sup>

巾92cm

防かび | 抗菌 | 表面強化

注意事項：05・06 P.272を必ずご確認ください。



TH 34391

日塗工近似色 19-90A

不燃 防火種別1-4 AA 1,090円/m<sup>2</sup>

巾92cm

防かび | 抗菌 | 表面強化 | 撥水

注意事項：05 P.272を必ずご確認ください。



TH 34394

日塗工近似色 25-90B

日塗工近似色についての注意事項

日塗工近似色を表示しておりますが、あくまで近似色であり同色ではありません。  
壁紙のプリントやエンボス、ツヤなどの質感によって、近似色に対する色調の見え方は異なります。  
あらかじめ見本帳の現品見本やサンプルなどで、色調をご確認いただいた上でご使用ください。  
また光源や見る角度などの使用環境や、製造ロットの違いにより、色調が異なって見える場合があります。







TH 34397 長期継続 プロジェクター用

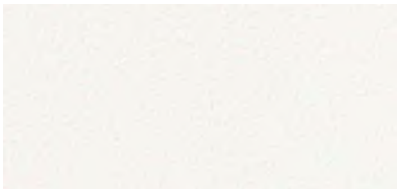

TH 34398 プロジェクター用

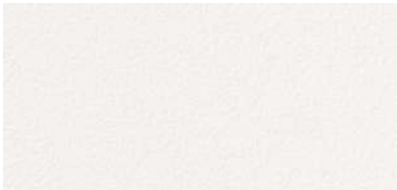

TH 34399 プロジェクター用

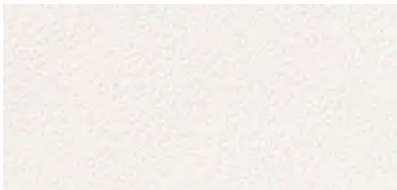

TH 34400

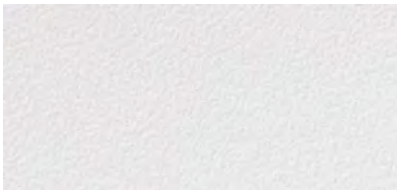

TH 34401

不燃 防火種別1-4 AA 1,090円/m<sup>2</sup>  
巾92cm  
防かび | 抗菌 | 表面強化  
注意事項：04・05・06 P.272を必ずご確認ください。

プロジェクター用 P.262「プロジェクター用壁紙」をご参照ください。



TH 34402



TH 34403



TH 34404



TH 34405



TH 34406



TH 34407



TH 34408

同柄リアテック TA-4757



TH 34409

同柄リアテック TA-4758



TH 34410



TH 34411

同柄リアテック TA-4791



TH 34412

同柄リアテック TA-4737

不燃 防火種別1-4 AA 1,090円/m<sup>2</sup>  
巾92cm  
防かび | 抗菌 | 表面強化 | 撥水  
注意事項：05・06・11 P.272を必ずご確認ください。



TH 34413

同柄リアテック TA-4765



TH 34414



TH 34415



TH 34416

同柄リアテック TA-4776

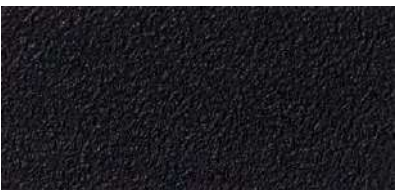

TH 34417

同柄リアテック TA-4752



# eセコウクロス

## 1. しっかりとした厚みがある不燃認定壁紙

## 2. 下地の凹凸が目立ちにくいテクスチャー

厚みと不陸隠蔽性の自社基準に適合しています。  
仕上がりを重視される物件やリニューアルにも安心してお使いいただけます。

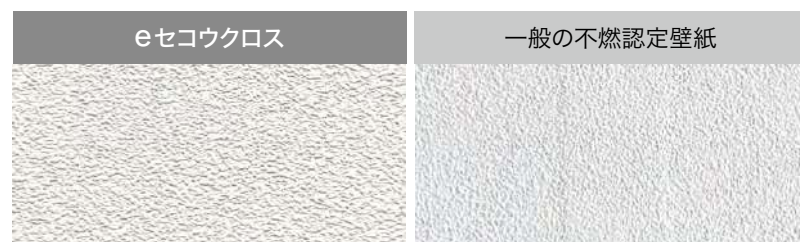

↑  
下地の不陸を想定して、  
基材にテープを貼った上に壁紙を施工

eセコウクロスは不陸隠蔽性がよく、下地の凹凸が目立ちにくい

※見る角度、照明の光源やあたり方など環境により見え方は変わります。  
※商品(品番)によって不陸隠蔽性は異なります。

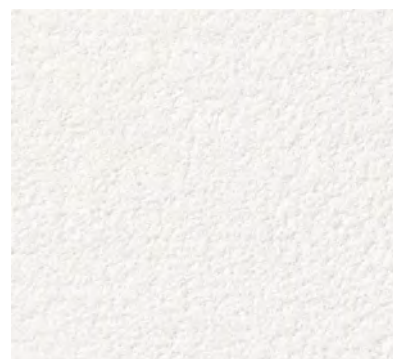

TH 34024 (P.6) NEW  
日塗工近似色 N-93

eセコウ



TH 34037 (P.8)  
日塗工近似色 22-85B

eセコウ

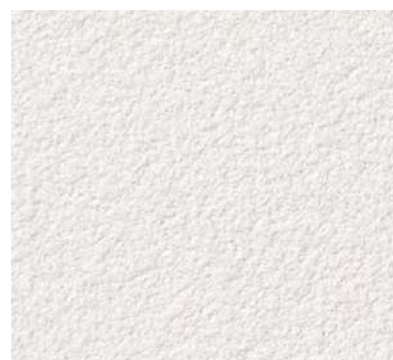

TH 34025 (P.6) NEW  
日塗工近似色 N-90

eセコウ



TH 34038 (P.8)  
日塗工近似色 22-75B

eセコウ



TH 34026 (P.6) NEW  
日塗工近似色 N-80

eセコウ



TH 34039 (P.8)  
日塗工近似色 19-65A

eセコウ

**不燃** 防火種別1-4 AA 1,090円/㎡

巾92cm

**抗ウイルス**

防かび | 抗菌 | 抗ウイルス

**不燃** 防火種別1-4 AA 1,090円/㎡

巾92.5cm ↓64cm ↔46.3cm (エンボスリビート)

**ハードストレッチ**

防かび | 抗菌 | 表面強化 | 消臭 | 撥水 | ストレッチ

注意事項: 04 P.272を必ずご確認ください。

### 日塗工近似色についての注意事項

日塗工近似色を表示しておりますが、あくまで近似色であり同色ではありません。  
壁紙のプリントやエンボス、ツヤなどの質感によって、近似色に対する色調の見え方は異なります。  
あらかじめ見本帳の現品見本やサンプルなどで、色調をご確認いただいた上でご使用ください。  
また光源や見る角度などの使用環境や、製造ロットの違いにより、色調が異なって見える場合があります。

品番が青字の商品は別のページにも掲載があります。

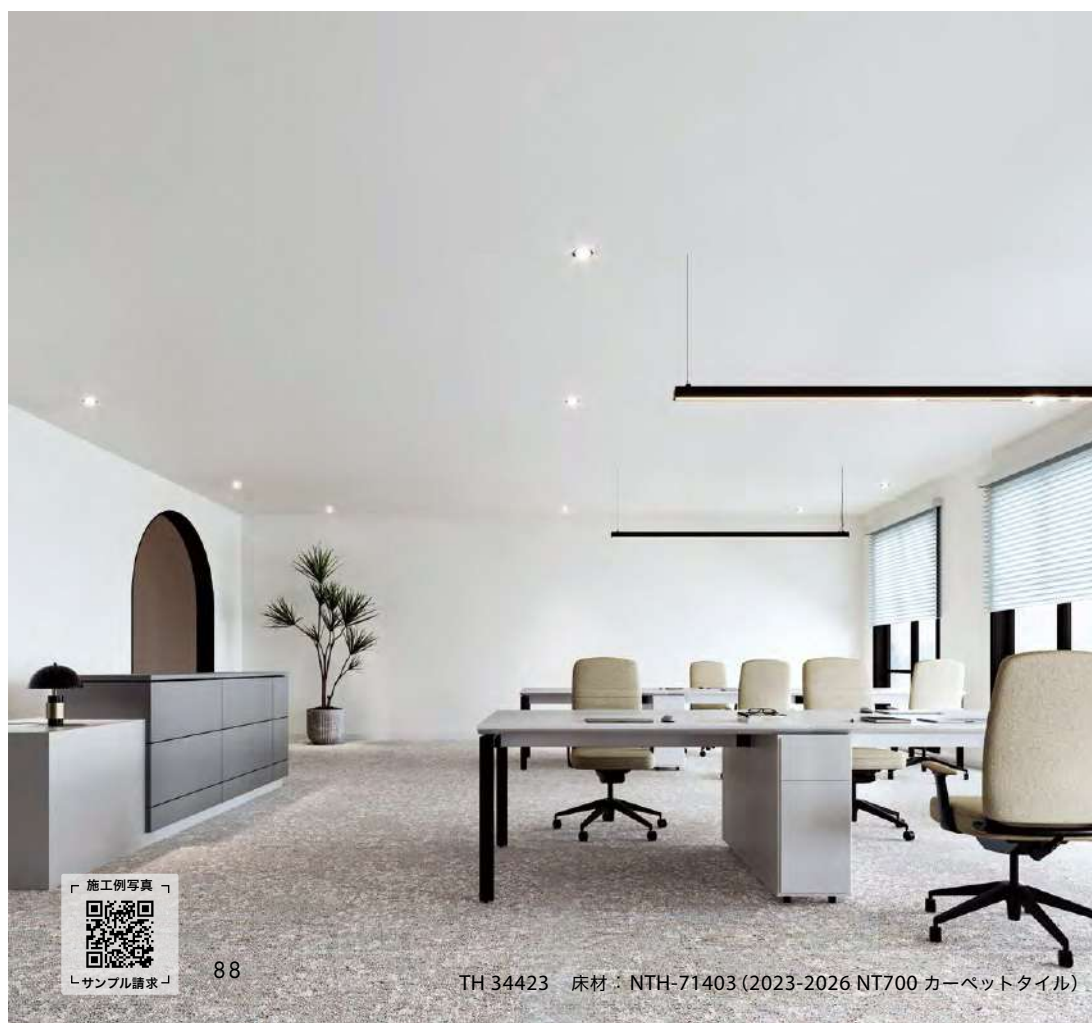

「施工例写真」  
「サンプル請求」





TH 34421 長期継続 eセコウ

不燃 防火種別1-4 AA 1,090円/㎡  
巾92cm  
ルームエアー(消臭)  
防かび | 抗菌 | 消臭



TH 34422 eセコウ

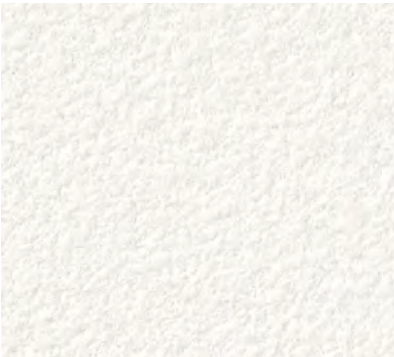

TH 34423 eセコウ

不燃 防火種別1-4 AA 1,090円/㎡  
巾92cm  
ハードストレッチ  
防かび | 抗菌 | 表面強化 | 撥水 | ストレッチ

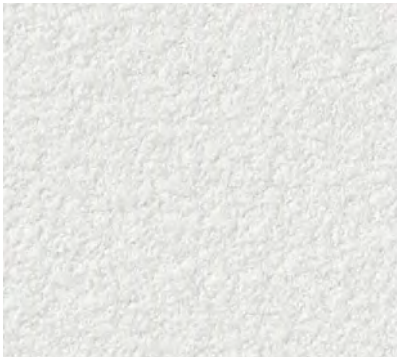

TH 34424 eセコウ

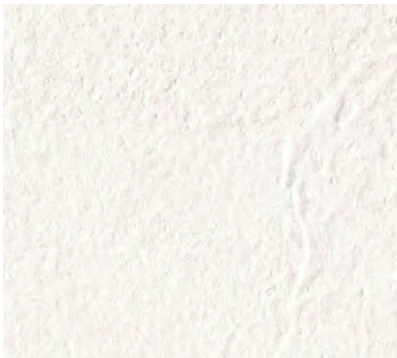

TH 34425 長期継続 eセコウ

不燃 防火種別1-4 AA 1,090円/㎡  
巾92.5cm ↓30.7cm ↔46.4cm (エンボスリビート)  
ルームエアー(消臭)  
防かび | 抗菌 | 表面強化 | 消臭

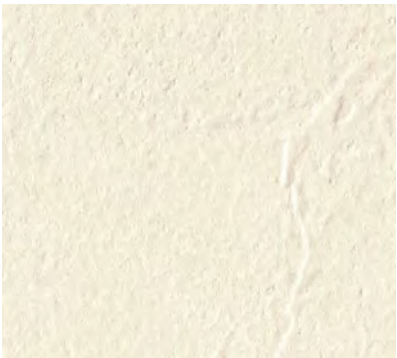

TH 34426 eセコウ

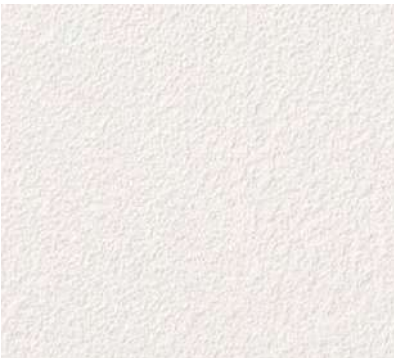

TH 34375 (P.84) eセコウ

不燃 防火種別1-4 AA 1,090円/㎡  
巾92.5cm ↓64cm ↔92.5cm (エンボスリビート)  
防かび | 抗菌 | 撥水



TH 34376 (P.84) eセコウ

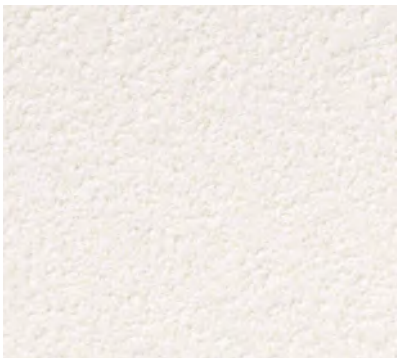

TH 34427 長期継続 eセコウ

不燃 防火種別1-4 AA 1,090円/㎡  
巾92cm  
防かび | ストレッチ

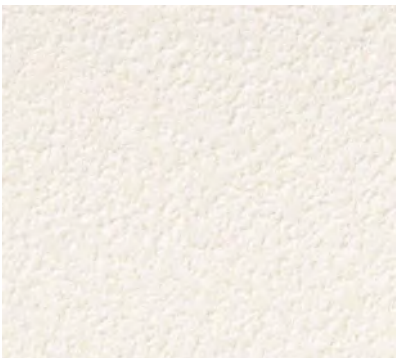

TH 34428 eセコウ



TH 34429 長期継続 eセコウ

不燃 防火種別1-4 AA 1,090円/㎡  
巾92cm  
ルームエアー(消臭)  
防かび | 抗菌 | 消臭



TH 34430 長期継続 eセコウ





eセコウクロス

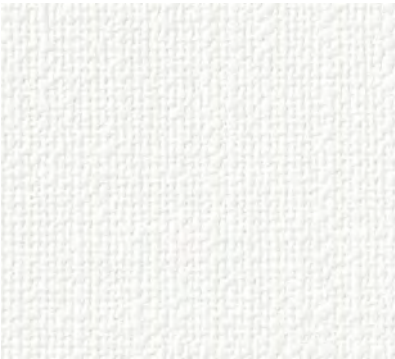

TH 34431 [eセコウ](#)

**不燃** 防火種別1-4 AA 1,090円/㎡

巾92cm

[ハードストレッチ](#)

防かび | 抗菌 | 表面強化 | 撥水 | ストレッチ

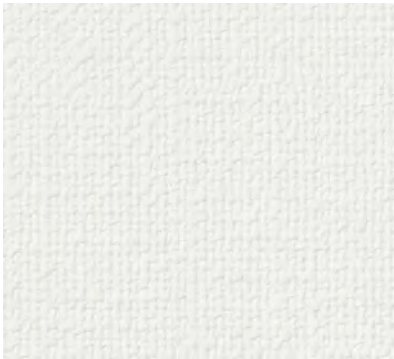

TH 34432 NEW [eセコウ](#)

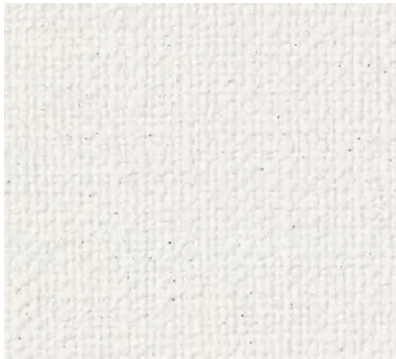

TH 34433 NEW [eセコウ](#)

**不燃** 防火種別1-4 AA 1,090円/㎡

巾92cm

防かび | 抗菌

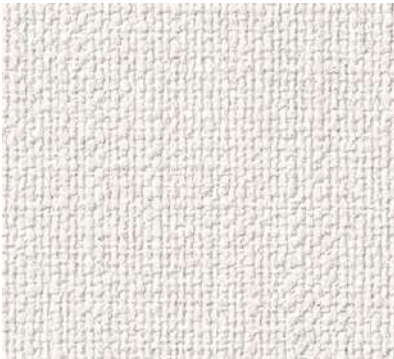

TH 34434 [eセコウ](#)



TH 34327 (P.76) [長期継続](#) [eセコウ](#)

**不燃** 防火種別1-4 AA 1,090円/㎡

巾92cm

防かび | 表面強化 | 撥水



TH 34328 (P.76) [eセコウ](#)



TH 34435 NEW [eセコウ](#)

**不燃** 防火種別1-4 AA 1,090円/㎡

巾92cm

防かび | 抗菌 | 撥水



TH 34436 NEW [eセコウ](#)



TH 34437 NEW [eセコウ](#)

**不燃** 防火種別1-4 AA 1,090円/㎡

巾92cm

[ハードストレッチ](#)

防かび | 抗菌 | 表面強化 | 撥水 | ストレッチ

注意事項：04 P.272を必ずご確認ください。



TH 34438 NEW [eセコウ](#)



TH 34439 NEW [eセコウ](#)

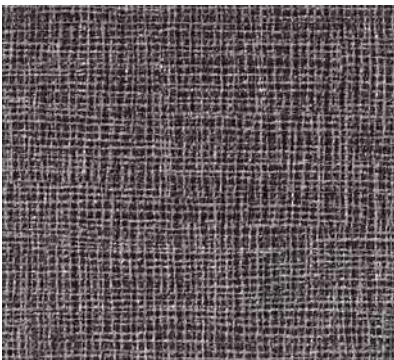

TH 34440 NEW [eセコウ](#)



「施工例写真」  
「サンプル請求」



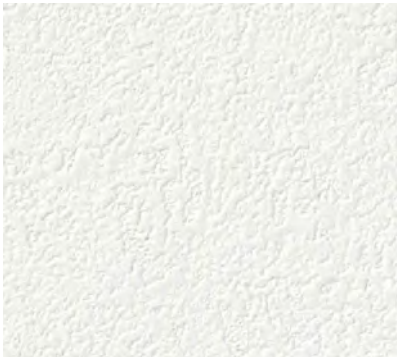

TH 34441 [eセコウ](#)  
**不燃** 防火種別1-4 AA 1,090円/m<sup>2</sup>  
巾92cm  
防かび | 抗菌 | 撥水



TH 34442 [長期継続](#) [eセコウ](#)  
**不燃** 防火種別1-4 AA 1,090円/m<sup>2</sup>  
巾92cm  
防かび | ストレッチ



TH 34443 [長期継続](#) [eセコウ](#)  
**不燃** 防火種別1-4 AA 1,090円/m<sup>2</sup>  
巾92cm  
[ウレタンコート](#)  
防かび | 表面強化 | ウレタンコート



TH 34444 [長期継続](#) [eセコウ](#)  
**不燃** 防火種別1-4 AA 1,090円/m<sup>2</sup>  
巾92cm  
[ルームエアー \(消臭\)](#)  
防かび | 抗菌 | 消臭



TH 34445 [eセコウ](#)  
**不燃** 防火種別1-4 AA 1,090円/m<sup>2</sup>  
巾92cm  
[ルームエアー \(消臭\)](#)  
防かび | 抗菌 | 消臭



TH 34446 [長期継続](#) [eセコウ](#)  
**不燃** 防火種別1-4 AA 1,090円/m<sup>2</sup>  
巾92cm  
防かび | 抗菌

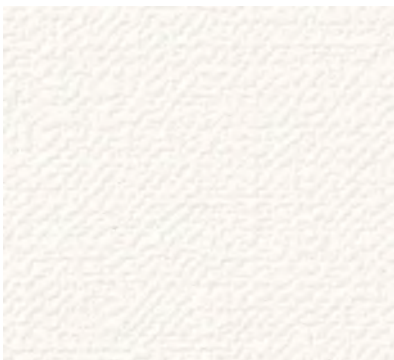

TH 34447 [長期継続](#) [eセコウ](#)  
**不燃** 防火種別1-4 AA 1,090円/m<sup>2</sup>  
巾92cm  
防かび | 抗菌

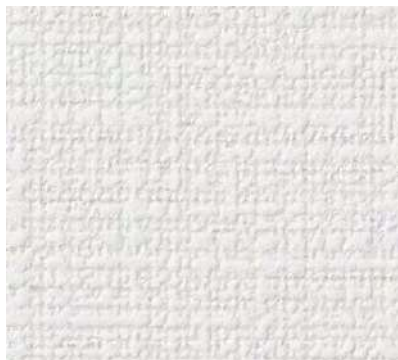

TH 34448 [eセコウ](#)  
**不燃** 防火種別1-4 AA 1,090円/m<sup>2</sup>  
巾92cm ↓32.1cm ↔46.2cm ●無地貼可  
防かび | 抗菌



TH 34449 [長期継続](#) [eセコウ](#)  
**不燃** 防火種別1-4 AA 1,090円/m<sup>2</sup>  
巾92cm  
防かび

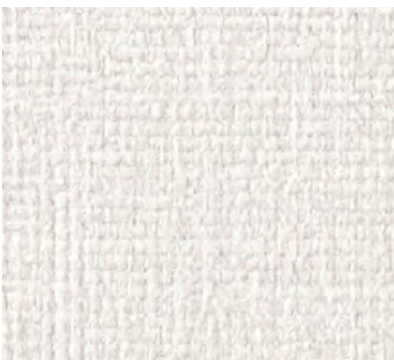

TH 34450 [長期継続](#) [eセコウ](#)  
**不燃** 防火種別1-4 AA 1,090円/m<sup>2</sup>  
巾92cm  
[ウレタンコート](#)  
防かび | 表面強化 | ウレタンコート

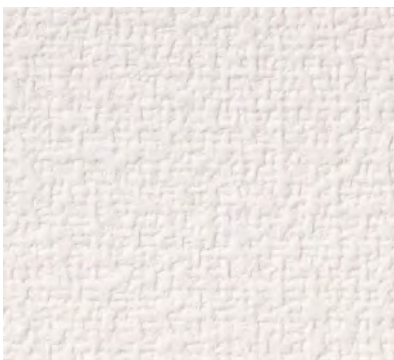

TH 34451 [長期継続](#) [eセコウ](#)  
**不燃** 防火種別1-4 AA 1,090円/m<sup>2</sup>  
巾92cm  
[ルームエアー \(消臭\)](#)  
防かび | 抗菌 | 消臭



TH 34452 [長期継続](#) [eセコウ](#)  
**不燃** 防火種別1-4 AA 1,090円/m<sup>2</sup>  
巾92cm  
防かび | 抗菌



# フィルム汚れ防止 バリアタイプ

EVAL® BARRIER CLOTH

## 1. 汚れが付きにくく、耐薬品性と抗菌性にも優れる

水拭きや中性洗剤を使用して汚れを拭き取ることができます。  
また、耐薬品性や抗菌性にも優れているので、メンテナンスしやすく清潔な空間をキープすることに役立ちます。

## 2. ニオイをバリアする防臭効果

表面のエバール®フィルムが臭気成分をバリアすることで、壁紙に臭気が染みつきにくく、ニオイの再放散も抑えることが期待できます。

## 3. 表面が強く、キズがつきにくい

強度に優れたエバール®フィルムの効果で、物がぶつかった時に起こりやすい壁紙表面のキズや剥がれ防止に効果的です。

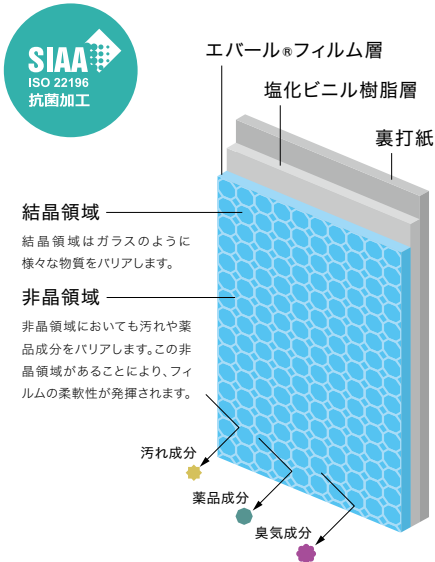

### ■ 耐汚染性試験結果

各種汚染物質に対する24時間後の汚れ防止性能を評価しています。

汚染物質	フィルム汚れ防止 バリアタイプ			一般ビニル壁紙		
	水	中性洗剤	アルコール	水	中性洗剤	アルコール
コーヒー	◎	◎	◎	△	△	△
醤油	◎	◎	◎	×	△	△
ソース	◎	◎	◎	××	×	×
オレンジジュース	◎	◎	◎	○	◎	◎
水性ペン	○	◎	◎	×	×	×
クレヨン	△	◎	◎	××	××	××
油性ペン	××	×	◎	××	××	××
口紅	△	◎	◎	××	×	××

【試験方法】壁紙工業会規定 汚れ防止壁紙性能試験に準じ、汚染物質については当社基準による。

【評価基準】JIS L 0805に定める汚染用グレースケールを用い、汚染度合いを評価する。

◎:5級 汚れが残らない ○:4級 ほとんど汚れが残らない  
△:3級 やや汚れが残る ×:2級 かなり汚れが残る  
××:1級 汚れが濃く残る

### ■ 抗菌性能比較表

規定値である[<0.63]の性能を有しています。

	菌A		菌B		菌C	
	接種直後	24時間後	接種直後	24時間後	接種直後	24時間後
フィルム汚れ防止 バリアタイプ	1.2×10 <sup>4</sup>	<0.63	1.1×10 <sup>4</sup>	<0.63	1.2×10 <sup>4</sup>	<0.63
ポリエチレンフィルム	1.2×10 <sup>4</sup>	1.5×10 <sup>6</sup>	1.1×10 <sup>4</sup>	3.6×10 <sup>4</sup>	1.2×10 <sup>4</sup>	7.6×10 <sup>4</sup>

【試験方法】壁紙工業会規定 抗菌性能試験に準ずる。

※上記の試験結果は測定値であり、保証値ではありません。  
※色や柄によって試験結果は異なります。

※「EVAL®」および「エバール®」は株式会社クラレのエチレン-ビニルアルコール共重合樹脂の登録商標です。

### ■ 耐薬品性試験結果

各種薬品に対する24時間後の耐薬品性能を評価しています。

薬品名	フィルム汚れ防止 バリアタイプ	一般ビニル壁紙
次亜塩素酸ナトリウム(6%)	◎	○
無水エタノール(99.5vol%)	◎	◎
アンモニア水(25%)	◎	◎
過酸化水素水(3.5w/v%)	◎	◎
ポビドンヨード(7%)	△	×
塩酸(9.5%)	○	△
ベンザルコニウム水溶液(10%)	○	△
ホルマリン液(37%)	◎	◎
クレゾール石鹼液(3%)	◎	◎
シンナー(原液)	◎	○
ルゴール液(原液)	○	×
アクリノール(原液)	○	×
MEK(原液)	◎	△

【試験方法】JIS K 6902Bに準じ、汚染物質については当社基準による。

【評価基準】色相変化および状態変化により総合評価を行う。

色相変化: JIS L 0805に定める汚染用グレースケールを用い、汚染度合いを評価する。  
状態変化: 目視により外観の状態変化を評価する。  
◎…変化なし ○…軽微な変化 △…変化あり ×…明らかな変化

### ■ 汚れ落ち性能比較



【試験方法】壁紙表面にクレヨンで書き込み、エタノールを用いて拭き取りを行った。



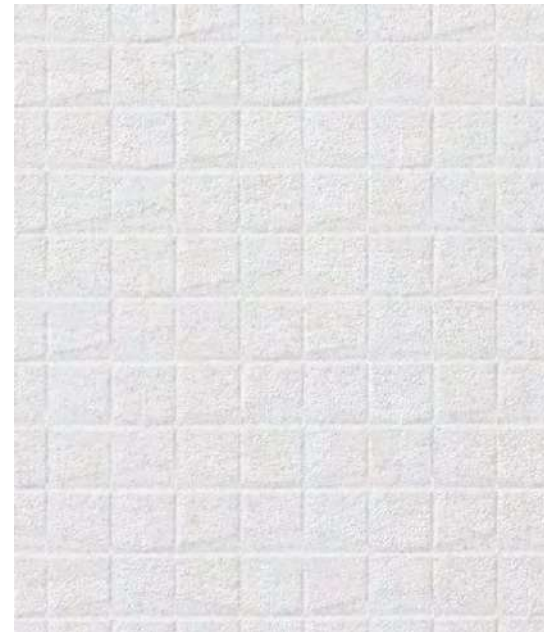

TH 34461 NEW

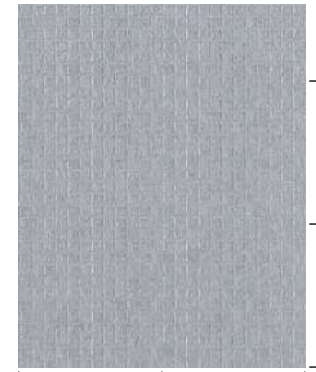

TH 34462(1目盛り10cm)

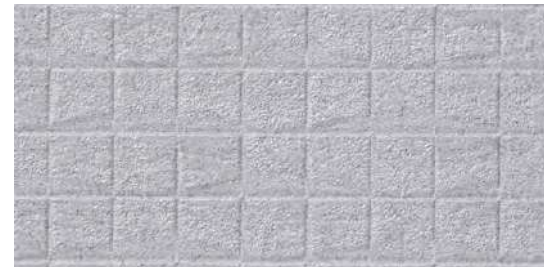

TH 34462 NEW

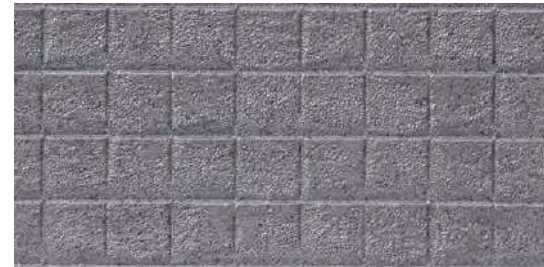

TH 34463 NEW

**不燃** 防火種別1-4 AA 1,090円/㎡

巾92cm 高さ6.6cm 幅6.6cm (エンボスリベート)

**フィルム汚れ防止 バリアタイプ**

防かび | 抗菌 | 汚れ防止

注意事項：04・07 P.272を必ずご確認ください。





TH 34464 NEW



TH 34465 NEW



TH 34466 NEW

**不燃** 防火種別1-4 AA 1,090円/m<sup>2</sup>  
巾92.5cm 高さ32.1cm 幅92.5cm (エンボスリピート)  
**フィルム汚れ防止 バリアタイプ**  
防かび | 抗菌 | 表面強化 | 汚れ防止  
注意事項: 05・07 P.272を必ずご確認ください。



TH 34466(1目盛り10cm)





フィルム汚れ防止 バリアタイプ



TH 34468

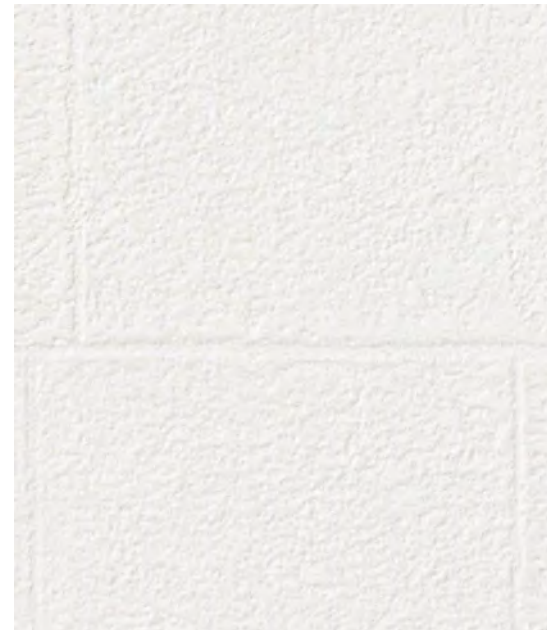

TH 34467 NEW



TH 34468 NEW



TH 34469 NEW

**不燃** 防火種別1-4 AA 1,090円/m<sup>2</sup>

巾92cm 高さ31.4cm 幅30.8cm (エンボスリベート)

**フィルム汚れ防止 バリアタイプ**

防かび | 抗菌 | 汚れ防止

注意事項: 02・04・05・07 P.272を必ずご確認ください。

フィルム汚れ防止  
バリアタイプ



「施工例写真」  
「サンプル請求」



フィルム汚れ防止  
バリアタイプ



TH 34472



TH 34470



TH 34471



TH 34472

**不燃** 防火種別1-4 AA 1,090円/m<sup>2</sup>  
巾92.5cm 高さ32cm 幅46.4cm ●無地貼可  
**フィルム汚れ防止 バリアタイプ**  
防かび | 抗菌 | 表面強化 | 汚れ防止  
注意事項 : 05・07 P.272を必ずご確認ください。



TH 34475



TH 34473

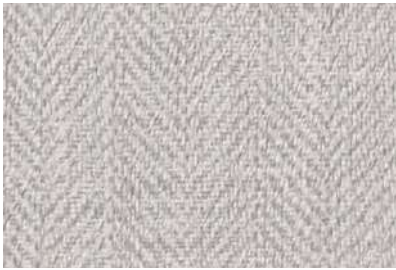

TH 34474



TH 34475

**不燃** 防火種別1-4 AA 1,090円/m<sup>2</sup>  
巾92cm 高さ48.1cm 幅92cm  
**フィルム汚れ防止 バリアタイプ**  
防かび | 抗菌 | 表面強化 | 汚れ防止  
注意事項 : 07 P.272を必ずご確認ください。





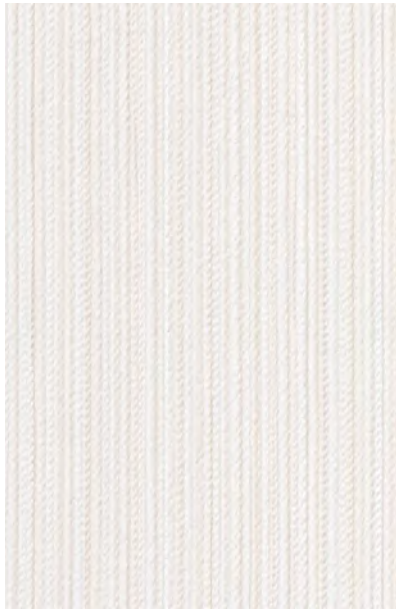

TH 34476

同柄リアテック TC-5179

**不燃** 防火種別1-4 AA 1,090円/㎡

巾92cm ↔11.5cm

**フィルム汚れ防止 バリアタイプ**

防かび | 抗菌 | 表面強化 | 汚れ防止

注意事項：05・07・11 P.272を必ずご確認ください。

長期継続



TH 34477

同柄リアテック TC-5180



TH 34478



TH 34479 NEW

**不燃** 防火種別1-4 AA 1,090円/㎡

巾92cm ↔92cm

**フィルム汚れ防止 バリアタイプ**

防かび | 抗菌 | 汚れ防止

注意事項：04・05・07 P.272を必ずご確認ください。



TH 34480 NEW



TH 34481 NEW



TH 34477

フィルム汚れ防止  
バリアタイプ



TH 34479



「施工例写真」  
「サンプル請求」



3

4

1

2





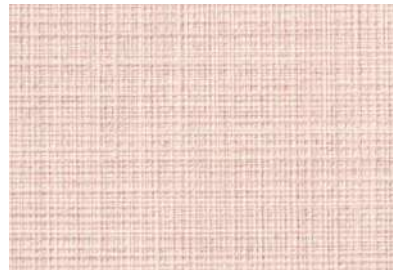

TH 34482

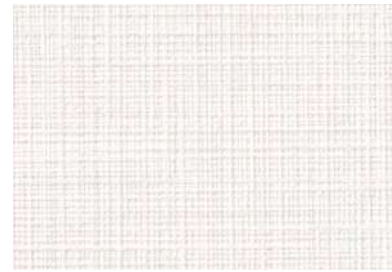

TH 34486

長期継続

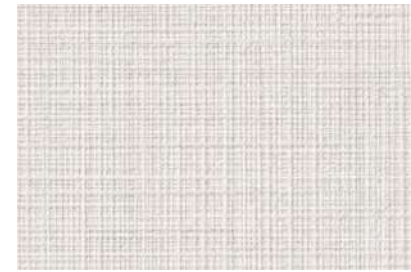

TH 34490

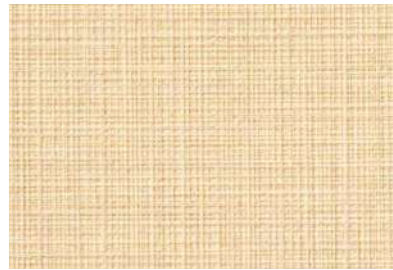

TH 34483



TH 34487

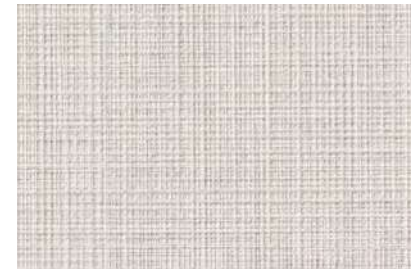

TH 34491



TH 34484



TH 34488

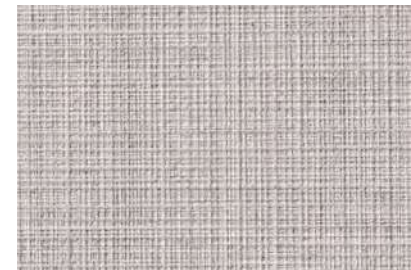

TH 34492

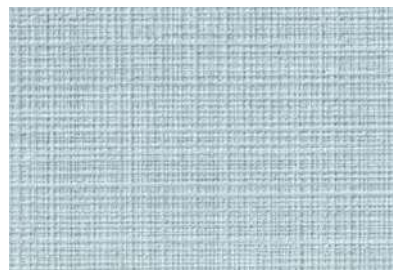

TH 34485

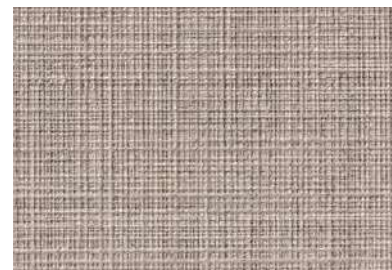

TH 34489

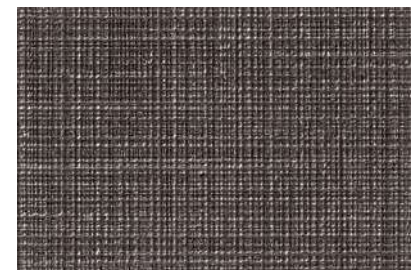

TH 34493

不燃 防火種別1-4 AA 1,090円/m<sup>2</sup>  
巾92cm

フィルム汚れ防止 バリアタイプ

防かび | 抗菌 | 表面強化 | 汚れ防止

注意事項：05・07 P.272を必ずご確認ください。



フィルム汚れ防止 バリアタイプ

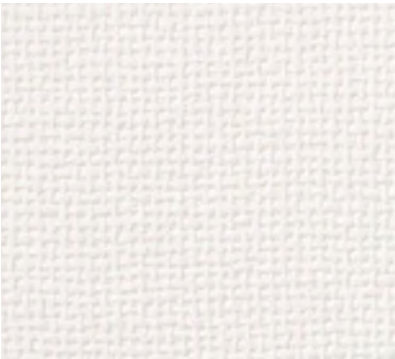

TH 34494 長期継続

**不燃** 防火種別1-4 AA 1,090円/㎡

巾92cm

**フィルム汚れ防止 バリアタイプ**

防かび | 抗菌 | 表面強化 | 汚れ防止

注意事項：07 P.272を必ずご確認ください。



TH 34495 長期継続

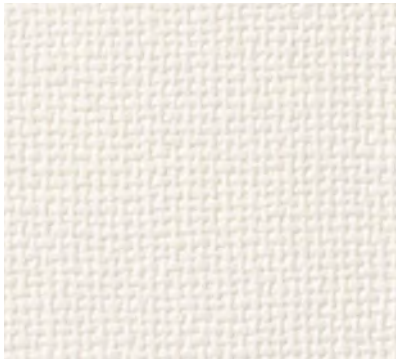

TH 34496 長期継続

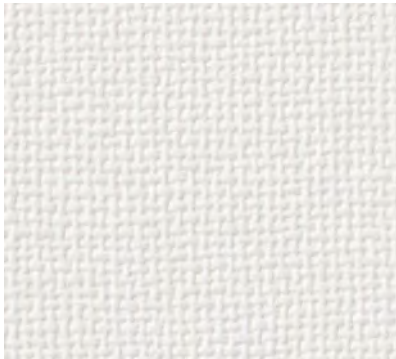

TH 34497 長期継続



TH 34498 長期継続

**不燃** 防火種別1-4 AA 1,090円/㎡

巾92cm

**フィルム汚れ防止 バリアタイプ**

防かび | 抗菌 | 表面強化 | 汚れ防止

注意事項：07 P.272を必ずご確認ください。



TH 34499

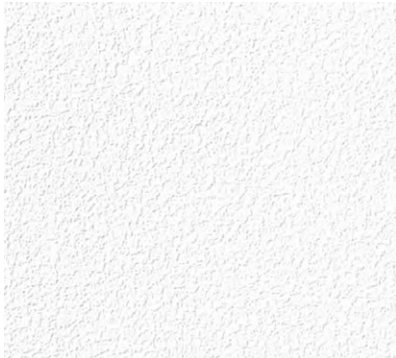

TH 34500 長期継続

**不燃** 防火種別1-4 AA 1,090円/㎡

巾92cm

**フィルム汚れ防止 バリアタイプ**

防かび | 抗菌 | 表面強化 | 汚れ防止

注意事項：07 P.272を必ずご確認ください。



TH 34501

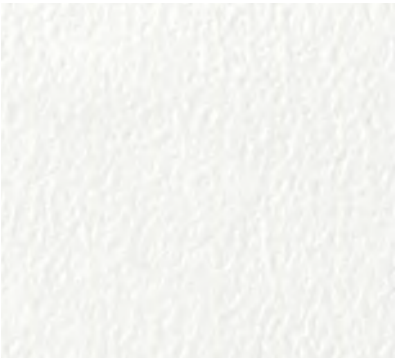

TH 34502

**不燃** 防火種別1-4 AA 1,090円/㎡

巾92cm

**フィルム汚れ防止 バリアタイプ**

防かび | 抗菌 | 表面強化 | 汚れ防止

注意事項：05・07 P.272を必ずご確認ください。

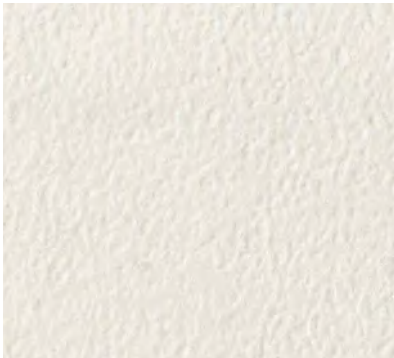

TH 34503



TH 34504 NEW

**不燃** 防火種別1-4 AA 1,090円/㎡

巾92cm ↓64cm ↔92cm ●無地貼可

**フィルム汚れ防止 バリアタイプ**

防かび | 抗菌 | 汚れ防止

注意事項：05・07 P.272を必ずご確認ください。



TH 34505 NEW

フィルム汚れ防止  
バリアタイプ

「施工例写真」



「サンプル請求」





TH 34506

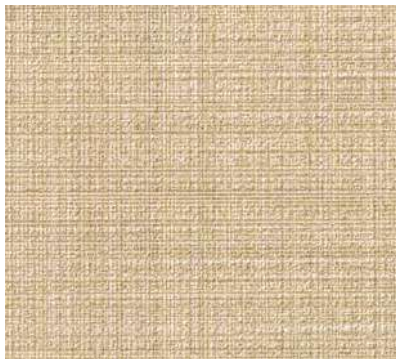

TH 34509



TH 34507

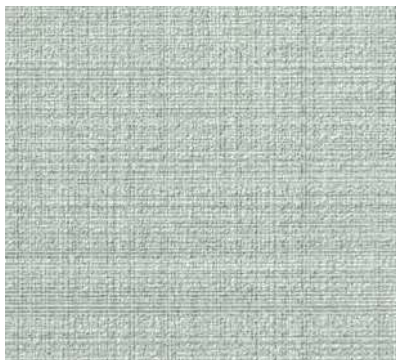

TH 34510

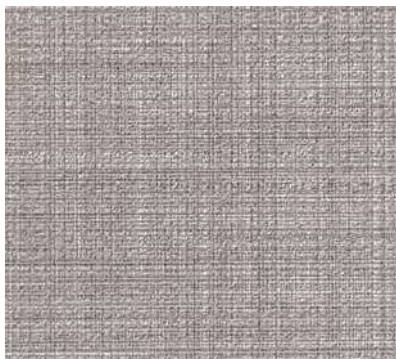

TH 34508



TH 34511

**不燃** 防火種別1-4 AA 1,090円/㎡

巾92.5cm 巾64.1cm ⇄92.5cm

**フィルム汚れ防止 バリアタイプ**

防かび | 抗菌 | 表面強化 | 汚れ防止

注意事項: 01・02・07 P.272を必ずご確認ください。



TH 34510

ACTUS・Poliform / VENTURA CHAIR / <https://www.actus-interior.com>

Louis Poulsen Japan・Louis Poulsen / NJP Table Lamp / <https://www.louispoulsen.com>

フィルム汚れ防止  
バリアタイプ



「施工例写真」  
「サンプル請求」





TH 34513

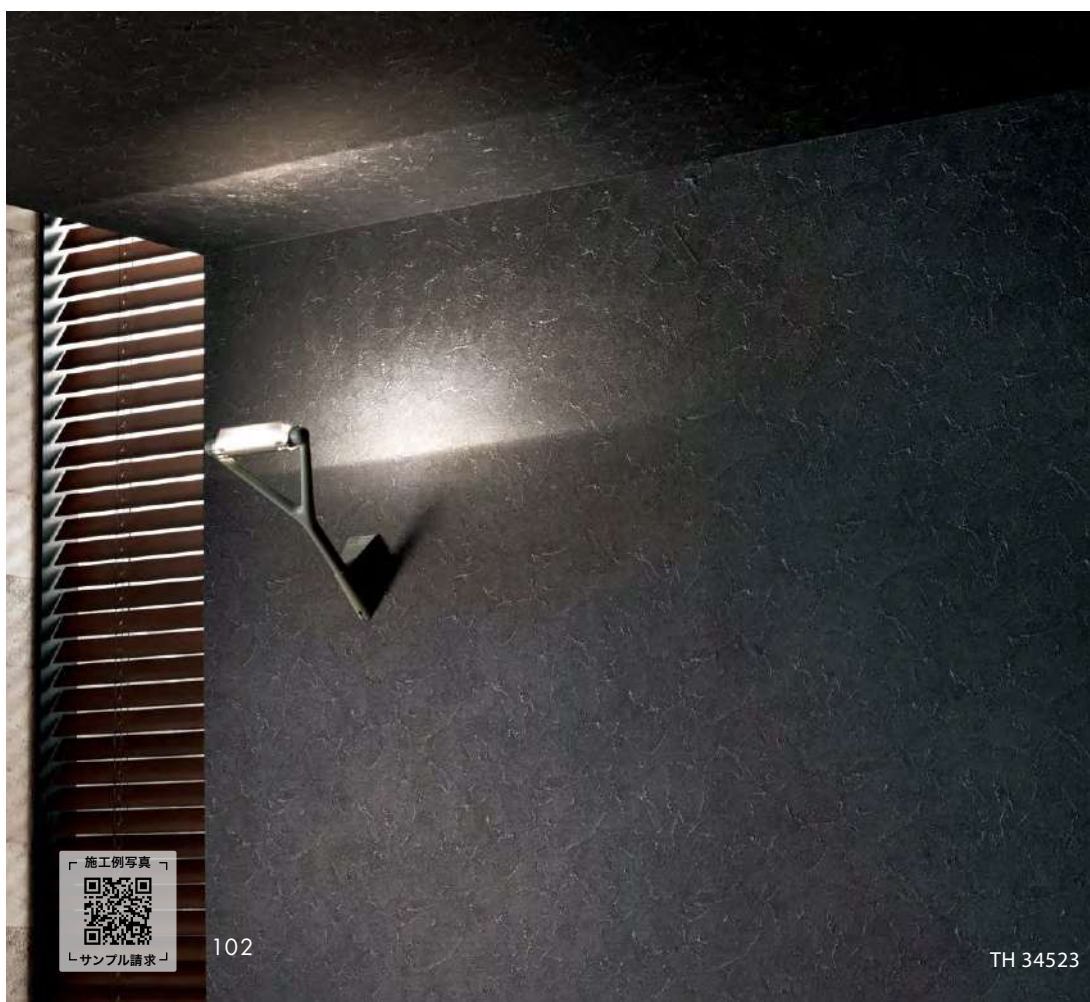

TH 34523

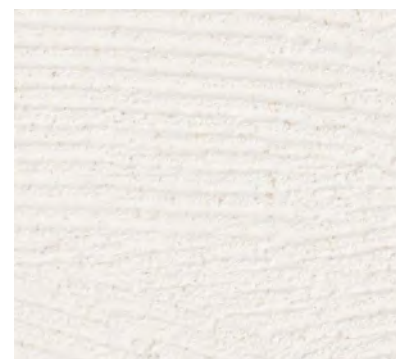

TH 34512

**不燃** 防火種別1-4 AA 1,090円/㎡  
巾92.5cm 高さ33.4cm 幅46.4cm (エンボスリビート)  
**フィルム汚れ防止 バリアタイプ**  
防かび | 抗菌 | 汚れ防止  
注意事項 : 07 P.272を必ずご確認ください。



TH 34513



TH 34514

**不燃** 防火種別1-4 AA 1,090円/㎡  
巾92cm 高さ25cm 幅46.2cm  
**フィルム汚れ防止 バリアタイプ**  
防かび | 抗菌 | 表面強化 | 汚れ防止  
注意事項 : 07 P.272を必ずご確認ください。



TH 34515



TH 34516

**不燃** 防火種別1-4 AA 1,090円/㎡  
巾92cm 高さ32.1cm 幅30.7cm (エンボスリビート)  
**フィルム汚れ防止 バリアタイプ**  
防かび | 抗菌 | 表面強化 | 汚れ防止  
注意事項 : 01・02・07 P.272を必ずご確認ください。



TH 34517



フィルム汚れ防止 バリアタイプ

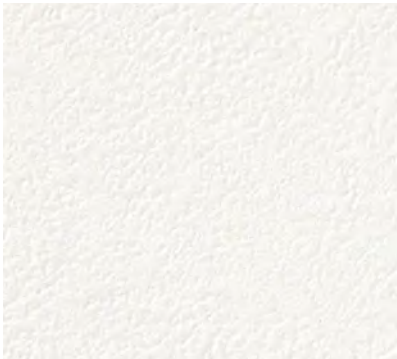

TH 34518

**不燃** 防火種別1-4 AA 1,090円/㎡

巾92cm

**フィルム汚れ防止 バリアタイプ**

防かび | 抗菌 | 表面強化 | 汚れ防止

注意事項：05・07 P.272を必ずご確認ください。

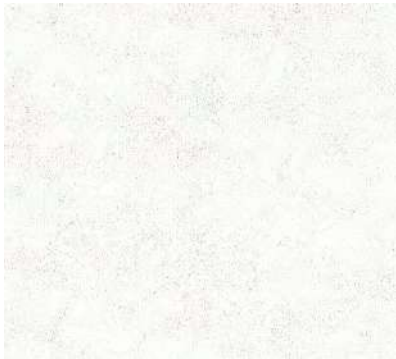

TH 34518(1目盛り10cm)

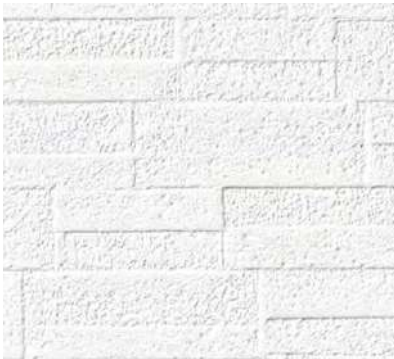

TH 34521

**不燃** 防火種別1-4 AA 1,090円/㎡

巾92.5cm ↓21.4cm ↔30.9cm (エンボスリビート)

**フィルム汚れ防止 バリアタイプ**

防かび | 抗菌 | 汚れ防止

注意事項：07 P.272を必ずご確認ください。

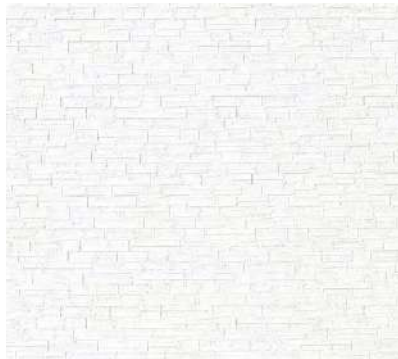

TH 34521(1目盛り10cm)

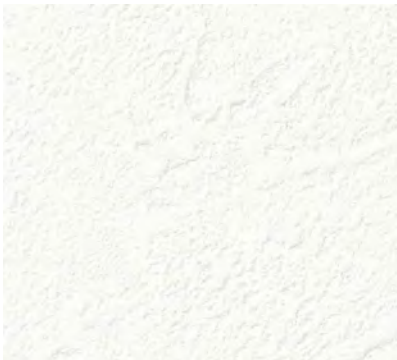

TH 34519

**不燃** 防火種別1-4 AA 1,090円/㎡

巾92cm ↓30.7cm ↔46.2cm (エンボスリビート)

**フィルム汚れ防止 バリアタイプ**

防かび | 抗菌 | 表面強化 | 汚れ防止

注意事項：07 P.272を必ずご確認ください。



TH 34519(1目盛り10cm)



TH 34522

**不燃** 防火種別1-4 AA 1,090円/㎡

巾92.5cm ↓32cm ↔46.3cm (エンボスリビート)

**フィルム汚れ防止 バリアタイプ**

防かび | 抗菌 | 汚れ防止

注意事項：07 P.272を必ずご確認ください。



TH 34522(1目盛り10cm)

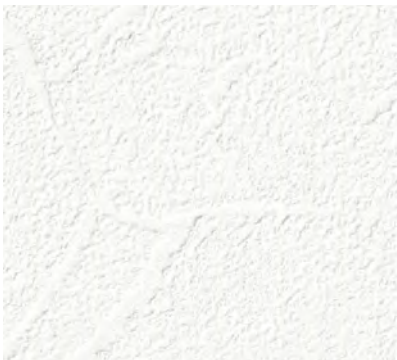

TH 34520

**不燃** 防火種別1-4 AA 1,090円/㎡

巾92cm ↓30.7cm ↔46.2cm (エンボスリビート)

**フィルム汚れ防止 バリアタイプ**

防かび | 抗菌 | 表面強化 | 汚れ防止

注意事項：07 P.272を必ずご確認ください。



TH 34520(1目盛り10cm)



TH 34523

**不燃** 防火種別1-4 AA 1,090円/㎡

巾92cm ↓31cm ↔46.2cm (エンボスリビート)

**フィルム汚れ防止 バリアタイプ**

防かび | 抗菌 | 表面強化 | 汚れ防止

注意事項：07 P.272を必ずご確認ください。



TH 34523(1目盛り10cm)

フィルム汚れ防止  
バリアタイプ



「施工例写真」  
「サンプル請求」



# フィルム汚れ防止 消臭タイプ

## 1. 気になるニオイを消臭

表面のフィルムに練りこまれた消臭剤の効果で悪臭原因物質と化学反応し吸着分解。気になる生活臭やタバコ、ホルムアルデヒドのニオイに対する消臭効果があります。

## 2. 防汚性、耐薬品性に優れる

水拭きや中性洗剤を使用して汚れを落としやすく、特に水性の汚れに高い防汚性能があります。また、耐薬品性と抗菌性にも優れ清潔に空間をキープすることに役立ちます。

消臭のメカニズム

フィルムに練りこまれた消臭剤、抗菌剤が悪臭原因物質と化学反応し吸着し分解することで、消臭効果が得られる仕組みです。

効果は環境によって異なりますが、約5～10年間持続します。

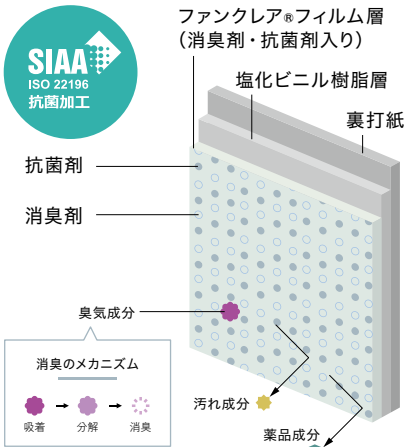

### ■ 消臭性能試験

【試験結果】

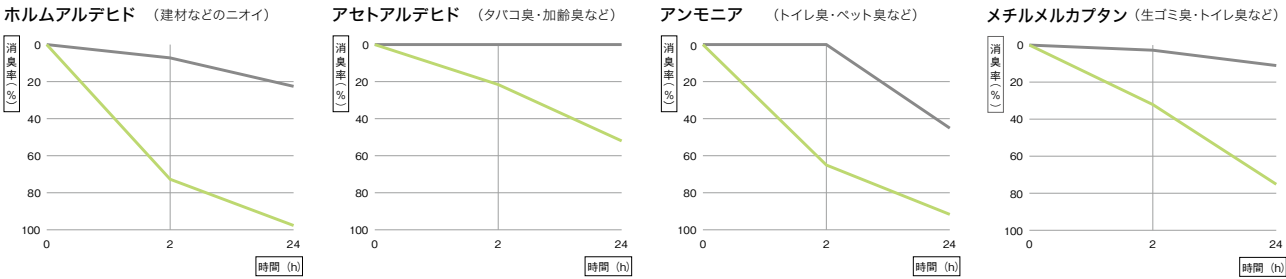

【試験方法】 1. 12cm×12cmのサンプルを採取し、端面・裏面をアルミテープでシールして有効面積100cm<sup>2</sup>(10cm×10cm)の試験体を作成する。  
2. 試験体を5ℓテドラバックに入れる。 3. 各試験ガスを所定濃度になるよう調整し、所定量(2ℓ)注入する。 4. 2時間・24時間後の残存ガス濃度を検知管で測定する。  
5. 同時にサンプルを用いずに同様の評価を行い空試験とする。 6. 初期濃度に対する残存量で減少率を算出する。

### ■ 耐汚染性試験結果

各種汚染物質に対する24時間後の汚れ防止性能を評価しています。

汚染物質	フィルム汚れ防止 消臭タイプ			一般ビニル壁紙		
	水	中性洗剤	アルコール	水	中性洗剤	アルコール
コーヒー	◎	◎	◎	△	△	△
醤油	◎	◎	◎	×	△	△
ソース	◎	◎	◎	××	×	×
オレンジジュース	◎	◎	◎	○	◎	◎
水性ペン	—	◎	◎	×	×	×
クレヨン	—	◎	◎	××	××	××
油性ペン	—	△	○	××	××	××
口紅	—	△	×	××	×	××

【試験方法】壁紙工業会規定 汚れ防止壁紙性能試験に準じる。  
【評価基準】JIS L 0805に定める汚染用グレースケールを用い、汚染度合いを評価する。  
◎:5級 汚れが残らない ○:4級 ほとんど汚れが残らない  
△:3級 やや汚れが残る ×:2級 かなり汚れが残る  
××:1級 汚れが濃く残る

※上記の試験結果は測定値であり、保証値ではありません。  
※色や柄によって試験結果は異なります。

※「ファンクレア®」はグンゼ株式会社の登録商標です。

### ■ 耐薬品性試験結果

各種薬品に対する24時間後の耐薬品性能を評価しています。

薬品名	フィルム汚れ防止 消臭タイプ	一般ビニル壁紙
次亜塩素酸ナトリウム(6%)	◎	○
無水エタノール(99.5vol%)	◎	◎
アンモニア水(25%)	◎	◎
過酸化水素水(3.5w/v%)	◎	◎
ポビドンヨード(7%)	◎	×
塩酸(9.5%)	◎	△
ベンザルコニウム水溶液(10%)	◎	△
ホルマリン液(37%)	◎	◎
クレゾール石鹼液(3%)	◎	◎
シンナー(原液)	◎	○
ルゴール液(原液)	△	×
アクリノール(原液)	◎	×
MEK(原液)	◎	△

【試験方法】JIS K 6902Bに準じ、汚染物質については当社基準による。  
【評価基準】色相変化および状態変化により総合評価を行う。  
色相変化: JIS L 0805に定める汚染用グレースケールを用い、汚染度合いを評価する。  
状態変化: 目視により外観の状態変化を評価する。  
◎…変化なし ○…軽微な変化 △…変化あり ×…明らかな変化





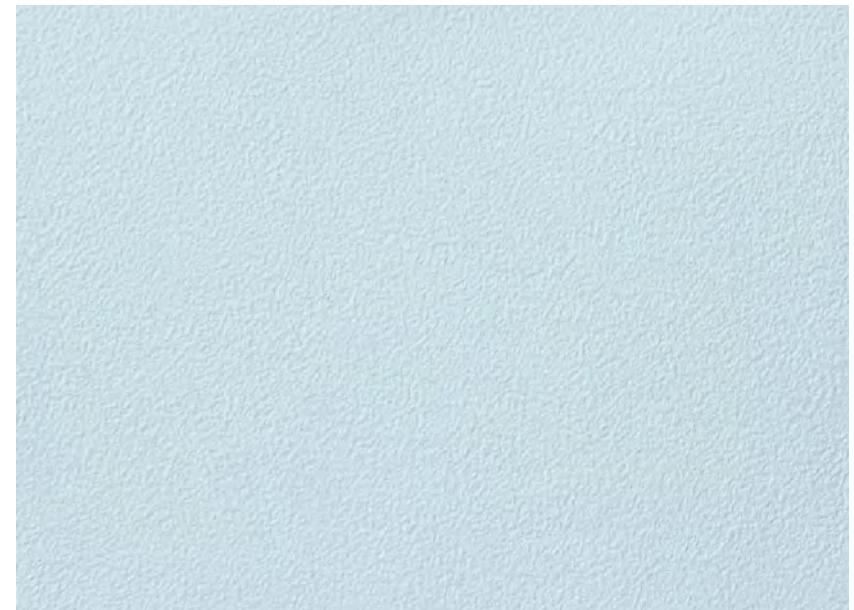

TH 34007 (P.4) NEW  
日塗工近似色 65-80D

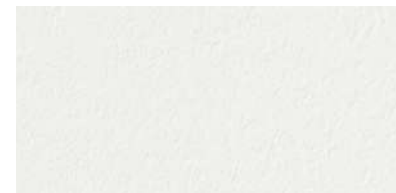

TH 34011 (P.4) NEW  
日塗工近似色 N-93

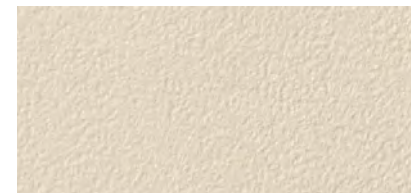

TH 34003 (P.4) NEW  
日塗工近似色 25-80D

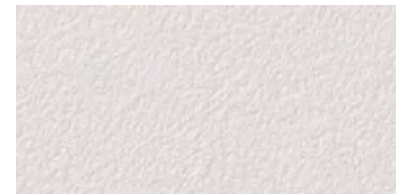

TH 34013 (P.4) NEW  
日塗工近似色 15-85A

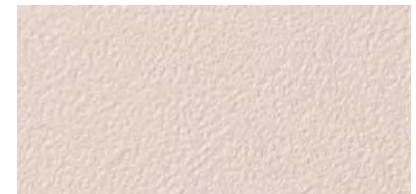

TH 34002 (P.4) NEW  
日塗工近似色 15-80D

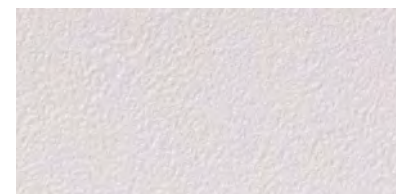

TH 34001 (P.4) NEW  
日塗工近似色 05-80B



TH 34010 (P.4) NEW  
日塗工近似色 95-70D

**不燃** 防火種別1-4 AA 1,090円/㎡

巾92cm

**フィルム汚れ防止 消臭タイプ**

防かび | 抗菌 | 表面強化 | 汚れ防止 | 消臭

注意事項：02・05・07 P.272を必ずご確認ください。

#### 日塗工近似色についての注意事項

日塗工近似色を表示しておりますが、あくまで近似色であり同色ではありません。  
壁紙のプリントやエンボス、ツヤなどの質感によって、近似色に対する色調の見え方は異なります。  
あらかじめ見本帳の現品見本やサンプルなどで、色調をご確認いただいた上でご使用ください。  
また光源や見る角度などの使用環境や、製造ロットの違いにより、色調が異なって見える場合があります。

品番が青字の商品は別のページにも掲載があります。

TH34002・34003・34007



「施工例写真」  
「サンプル請求」



フィルム汚れ防止 消臭タイプ



TH 34531

長期継続



TH 34532



TH 34535

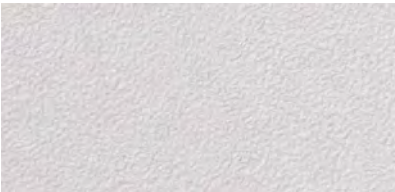

TH 34533



TH 34536

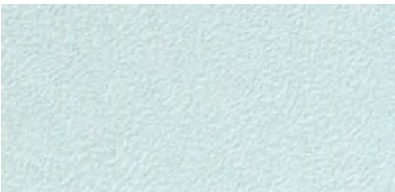

TH 34534



TH 34537

不燃 防火種別1-4 AA 1,090円/㎡

巾92cm

フィルム汚れ防止 消臭タイプ

防かび | 抗菌 | 表面強化 | 汚れ防止 | 消臭

注意事項：07 P.272を必ずご確認ください。



TH 34535・34973 (P.214)

「施工例写真」



「サンプル請求」



フィルム汚れ防止 消臭タイプ



TH 34538

**不燃** 防火種別1-4 AA 1,090円/㎡

巾92cm

フィルム汚れ防止 消臭タイプ

防かび | 抗菌 | 汚れ防止 | 消臭

注意事項：07 P.272を必ずご確認ください。



TH 34539



TH 34540

**不燃** 防火種別1-4 AA 1,090円/㎡

巾92cm

フィルム汚れ防止 消臭タイプ

防かび | 抗菌 | 汚れ防止 | 消臭

注意事項：02・07 P.272を必ずご確認ください。

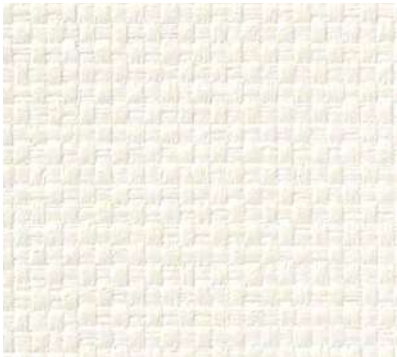

TH 34541



TH 34542

**不燃** 防火種別1-4 AA 1,090円/㎡

巾92cm

フィルム汚れ防止 消臭タイプ

防かび | 抗菌 | 汚れ防止 | 消臭

注意事項：07 P.272を必ずご確認ください。



TH 34543



TH 34544



TH 34545

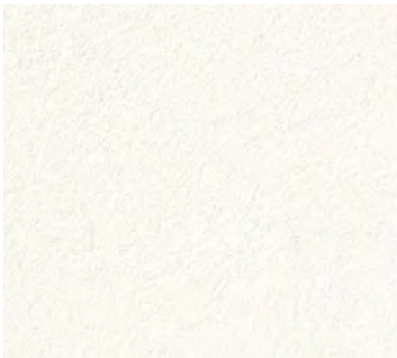

TH 34546

**不燃** 防火種別1-4 AA 1,090円/㎡

巾92.5cm ↓32cm ↔92.5cm (エンボスリビート)

フィルム汚れ防止 消臭タイプ

防かび | 抗菌 | 汚れ防止 | 消臭

注意事項：07 P.272を必ずご確認ください。



TH 34546(1目盛り10cm)

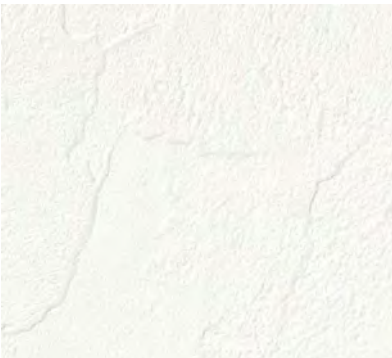

TH 34547

**不燃** 防火種別1-4 AA 1,090円/㎡

巾92.5cm ↓32cm ↔92.5cm (エンボスリビート)

フィルム汚れ防止 消臭タイプ

防かび | 抗菌 | 汚れ防止 | 消臭

注意事項：05・07 P.272を必ずご確認ください。

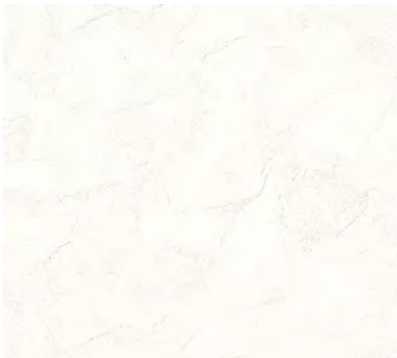

TH 34547(1目盛り10cm)



「 施工例写真 」  
「 サンプル請求 」



# スーパー耐久性

EVAL® BARRIER CLOTH

## 1. キズに強い

エバール® フィルムの強度とキズがつきにくい表面構造により、「フィルム汚れ防止 パリアタイプ」の耐久性をさらに向上させた壁紙です。

## 2. 衝撃に強い

一般ビニル壁紙に比べ、高い耐衝撃性能を有しています。

## 3. エバール® フィルムのバリア機能

汚れにも強く、防臭効果も期待できます。また、耐薬品性と抗菌性にも優れているので、メンテナンスしやすく清潔に空間をキープすることに役立ちます。

※ エバール® フィルムの機能については、P.92 フィルム汚れ防止 パリアタイプの機能説明をご覧ください。

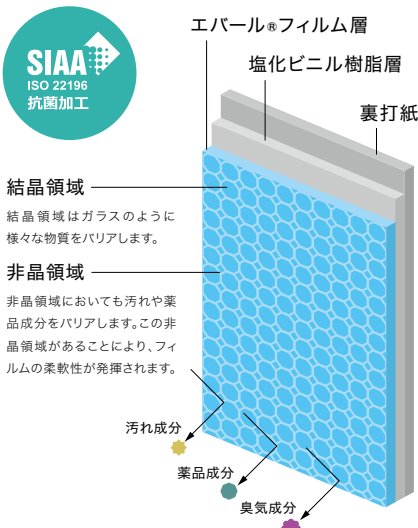

### ■ スーパー耐久性 表面強度試験結果

スーパー耐久性はより厳しい表面強度の基準値を満たしています。

試験材	5回往復	15回往復	30回往復
スーパー耐久性 性能基準 (※自社基準)	5級	5級	4級以上
表面強化壁紙 性能基準 (※壁紙工業会規定)	4級以上	—	—

【試験方法】壁紙工業会規定 表面強化壁紙性能試験に準ずる。  
【評価基準】所定の摩擦子(荷重200g)を取り付け、5回・15回・30回往復させ、目視により表面のキズつき度合いを評価する。  
5級:一見視で特に変化がみられない  
4級:多少表面キズがみられるが、比較的大きな表面層の破れなどはみられない  
3級:表面層の破れが明確にみえる  
2級:表面が破れて紙などの裏打ち材が明らかにみえる(長さ1cm未満)  
1級:表面が破れて紙などの裏打ち材が明らかにみえる(長さ1cm以上)

### ■ 表面強度性能比較

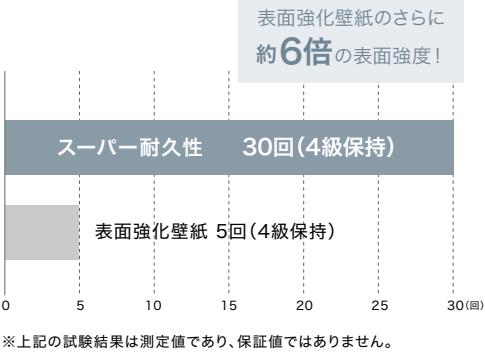

### ■ 表面強度性能比較



### ■ 汚れ落ち性能比較



【試験方法】  
壁紙表面にクレヨンで書き込み、エタノールを用いて拭き取りを行った。

※「EVAL®」および「エバール®」は株式会社クラレのエチレン-ビニルアルコール共重合樹脂の登録商標です。







Super Durable  
スーパー耐久性

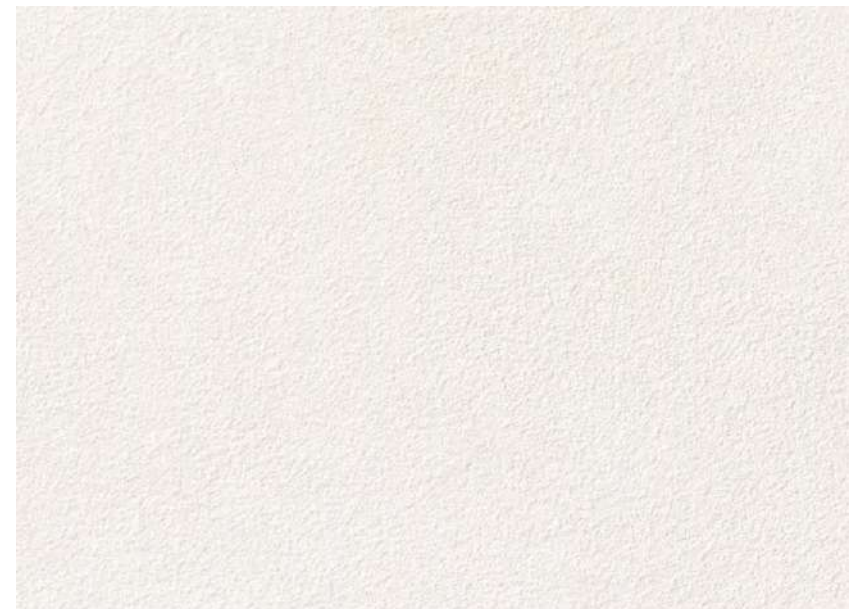

TH 34551 NEW



TH 34552 NEW



TH 34555



TH 34553 NEW



TH 34556



TH 34554 NEW



TH 34557 NEW

**不燃** 防火種別1-4 AA 1,090円/㎡

巾92.5cm 巾64.1cm 両92.5cm

**スーパー耐久性**

防かび | 抗菌 | 表面強化 | スーパー耐久性 | 汚れ防止

注意事項：05・07 P.272を必ずご確認ください。





Super Durable  
スーパー耐久性

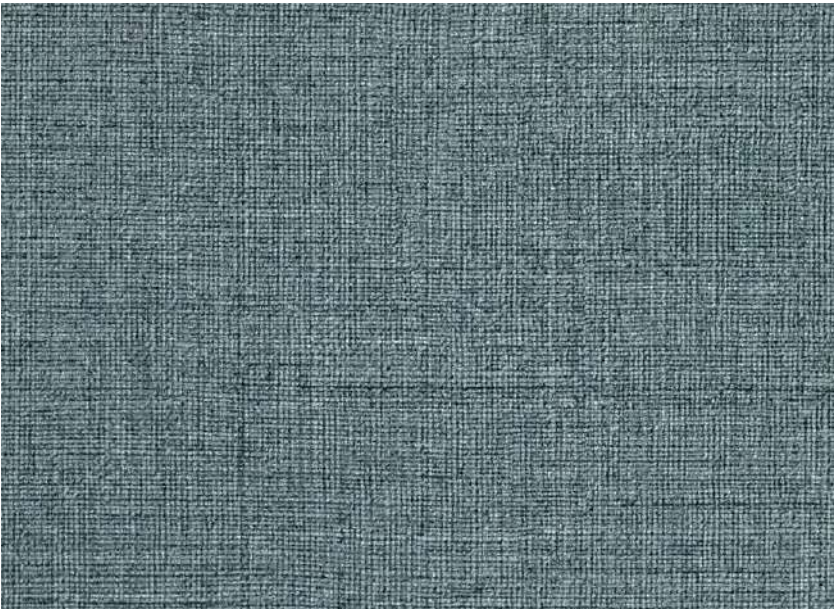

TH 34558 NEW

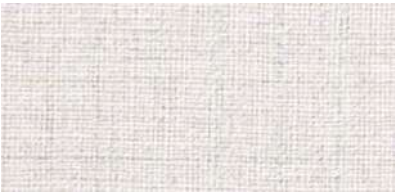

TH 34559 NEW



TH 34562 NEW



TH 34560 NEW

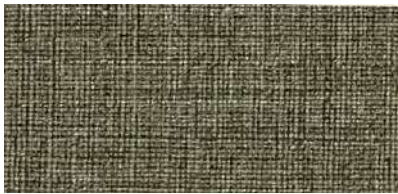

TH 34563 NEW

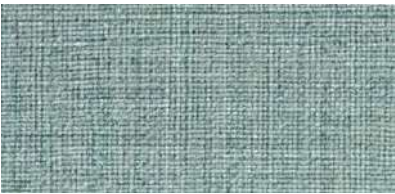

TH 34561 NEW



TH 34564 NEW

**不燃** 防火種別1-4 AA 1,090円/㎡  
巾92cm 巾32.1cm 両92cm ●無地貼可

**スーパー耐久性**  
防かび | 抗菌 | 表面強化 | スーパー耐久性 | 汚れ防止  
注意事項 : 05・07 P.272を必ずご確認ください。



TH 34558 床材 : IS-2153 (2023-2026 FLOOR TILE)





TH 34565



TH 34566



TH 34054 (P.12) NEW  
日塗工近似色 17-70P



TH 34567



TH 34056 (P.12) NEW  
日塗工近似色 35-50H



TH 34059 (P.12) NEW  
日塗工近似色 65-40H



TH 34057 (P.12) NEW  
日塗工近似色 45-50H

不燃 防火種別1-4 AA 1,090円/㎡

巾92cm

スーパー耐久性

防かび | 抗菌 | 表面強化 | スーパー耐久性 | 汚れ防止

注意事項：05・07 P.272を必ずご確認ください。

#### 日塗工近似色についての注意事項

日塗工近似色を表示しておりますが、あくまで近似色であり同色ではありません。  
壁紙のプリントやエンボス、ツヤなどの質感によって、近似色に対する色調の見え方は異なります。  
あらかじめ見本帳の現品見本やサンプルなどで、色調をご確認いただいた上でご使用ください。  
また光源や見る角度などの使用環境や、製造ロットの違いにより、色調が異なって見える場合があります。

品番が青字の商品は別のページにも掲載があります。









Super Durable  
スーパー耐久性

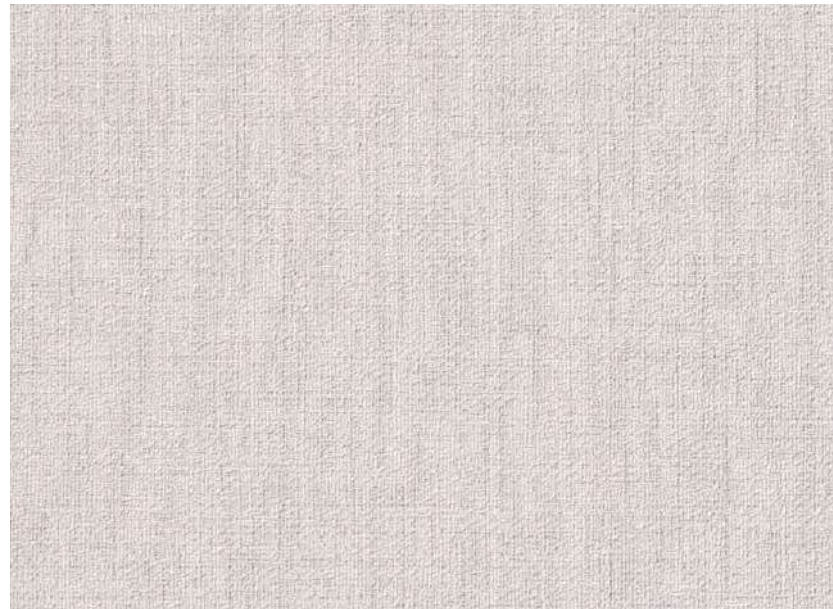

TH 34568



TH 34573  
同柄リアテック TC-5185



TH 34574  
同柄リアテック TC-5186



TH 34569  
同柄リアテック TC-5189



TH 34571  
同柄リアテック TC-5191

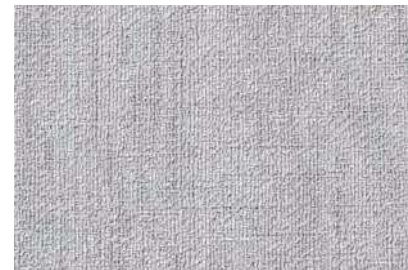

TH 34575  
同柄リアテック TC-5187



TH 34570  
同柄リアテック TC-5190



TH 34572  
同柄リアテック TC-5192



TH 34576  
同柄リアテック TC-5188

不燃 防火種別1-4 AA 1,090円/m<sup>2</sup>

巾92cm

スーパー耐久性

防かび | 抗菌 | 表面強化 | スーパー耐久性 | 汚れ防止

注意事項：07・11 P.272を必ずご確認ください。

スーパ  
ー耐  
久性



「 施工例写真 」  
「 サンプル請求 」



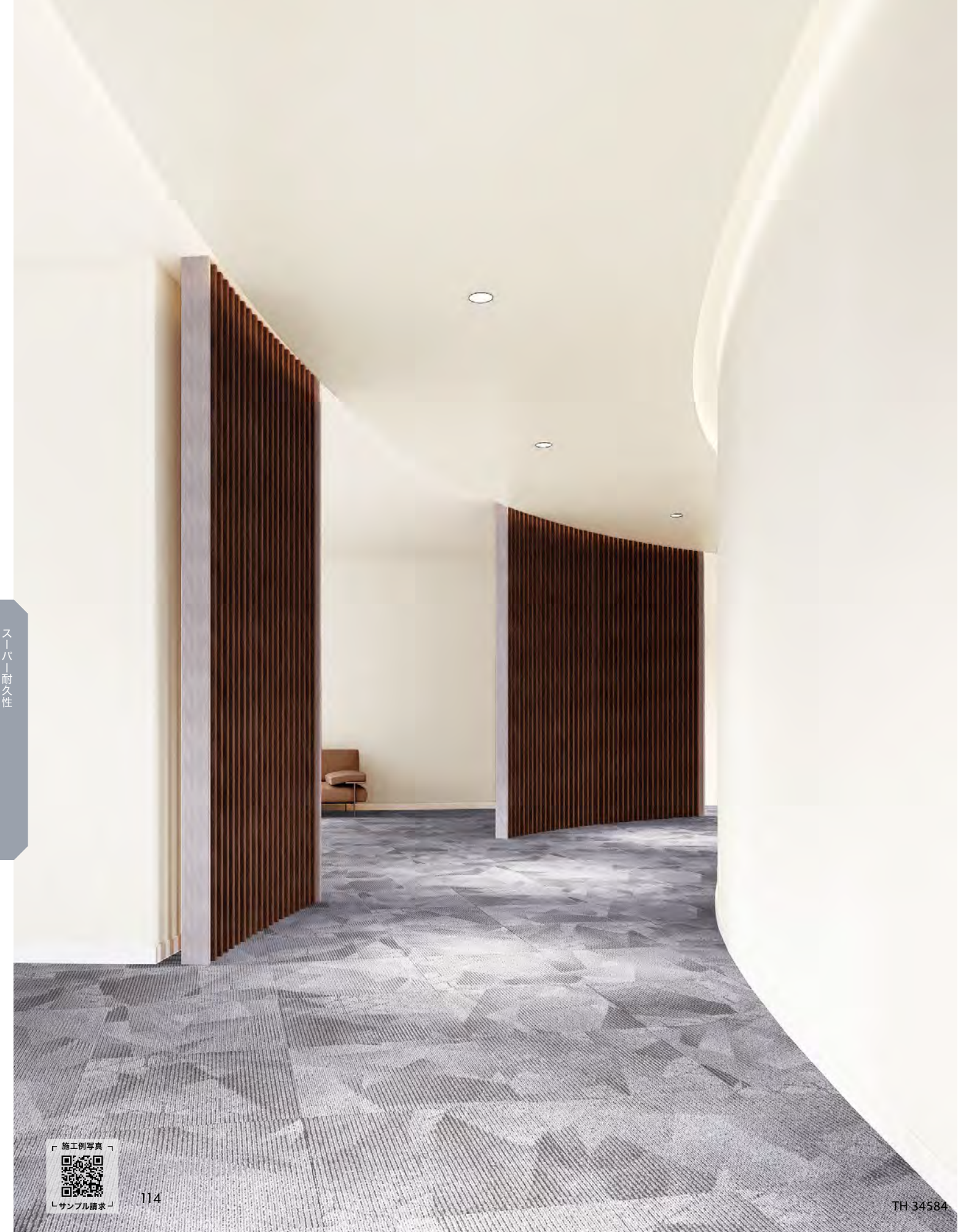

「施工例写真」  
「サンプル請求」



TH 34577

プロジェクター用

不燃 防火種別1-4 AA 1,090円/㎡

巾92cm

スーパー耐久性

防かび | 抗菌 | 表面強化 | スーパー耐久性 | 汚れ防止

注意事項 : 05・07 P.272を必ずご確認ください。

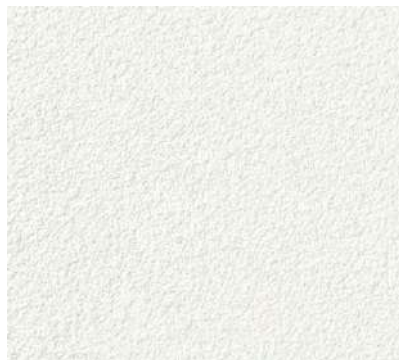

TH 34578

長期継続

不燃 防火種別1-4 AA 1,090円/㎡

巾92cm 32cm 46.2cm ●無地貼可

スーパー耐久性

防かび | 抗菌 | 表面強化 | スーパー耐久性 | 汚れ防止

注意事項 : 07 P.272を必ずご確認ください。



TH 34579

不燃 防火種別1-4 AA 1,090円/㎡

巾92cm 32cm 46cm

スーパー耐久性

防かび | 抗菌 | 表面強化 | スーパー耐久性 | 汚れ防止

注意事項 : 02・07 P.272を必ずご確認ください。



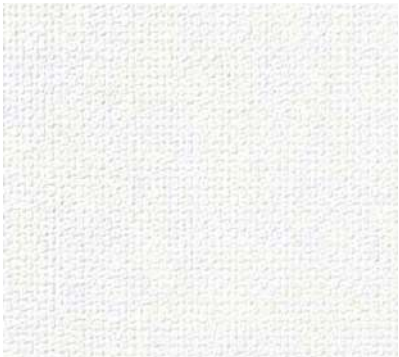

TH 34580 長期継続

不燃 防火種別1-4 AA 1,090円/㎡  
巾92cm  
スーパー耐久性  
防かび | 抗菌 | 表面強化 | スーパー耐久性 | 汚れ防止  
注意事項：07 P.272を必ずご確認ください。



TH 34581 長期継続

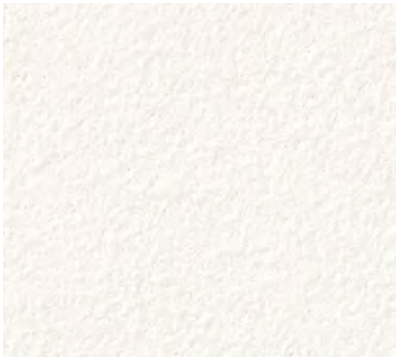

TH 34582

不燃 防火種別1-4 AA 1,090円/㎡  
巾92cm  
スーパー耐久性  
防かび | 抗菌 | 表面強化 | スーパー耐久性 | 汚れ防止  
注意事項：07 P.272を必ずご確認ください。



TH 34583



TH 34584 長期継続

不燃 防火種別1-4 AA 1,090円/㎡  
巾92cm  
スーパー耐久性  
防かび | 抗菌 | 表面強化 | スーパー耐久性 | 汚れ防止  
注意事項：07・11 P.272を必ずご確認ください。



TH 34585



TH 34586 長期継続



TH 34587

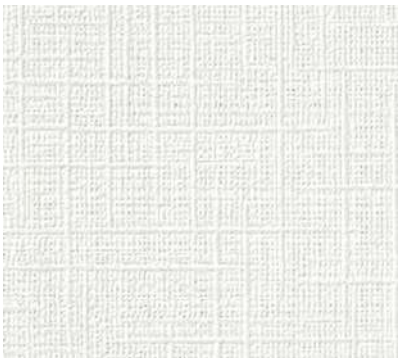

TH 34588

不燃 防火種別1-4 AA 1,090円/㎡  
巾92cm  
スーパー耐久性  
防かび | 抗菌 | 表面強化 | スーパー耐久性 | 汚れ防止  
注意事項：07 P.272を必ずご確認ください。

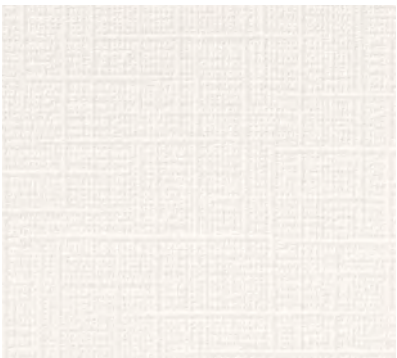

TH 34589

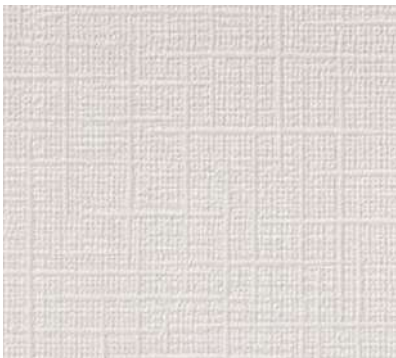

TH 34590

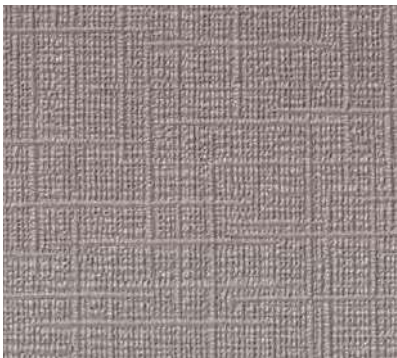

TH 34591

プロジェクター用 P.262「プロジェクター用壁紙」をご参照ください。

スー  
パー  
耐  
久  
性





# MATERIA

Modern craftsmanship for Wallcoverings



# SINTILA

シンティラ



TH 34601 NEW



TH 34602 NEW

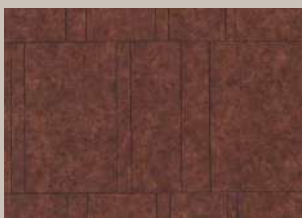

巾なり92cm

TH 34602

**不燃** 防火種別1-4 AA 1,090円/㎡  
 巾92cm 巾91.6cm 巾92cm  
 防かび  
 注意事項：04  
 P.272を必ずご確認ください。

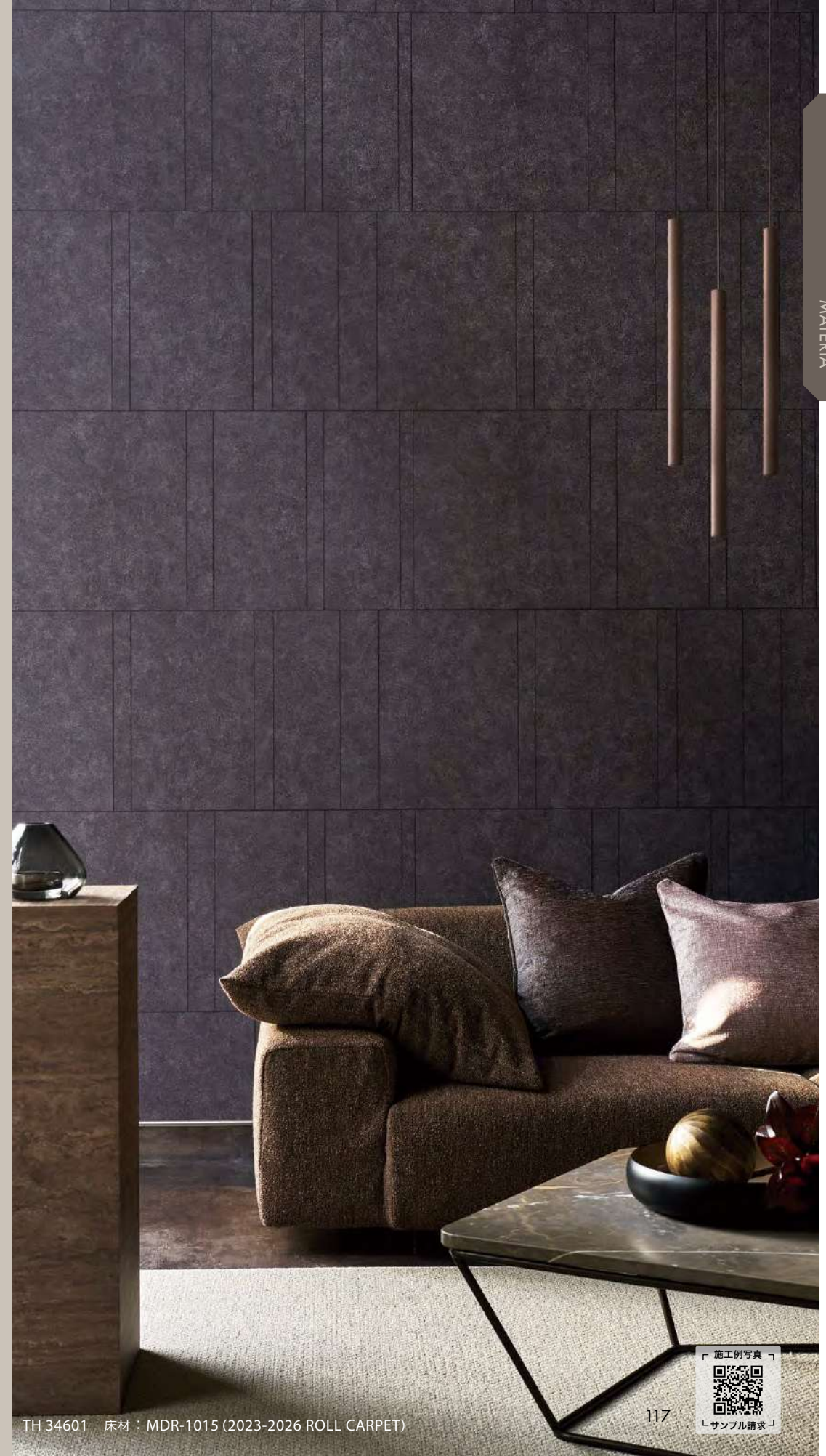

MATERIA

TH 34601 床材：MDR-1015 (2023-2026 ROLL CARPET)

117



「施工例写真」  
 「サンプル請求」



FODINA

フォディーナ

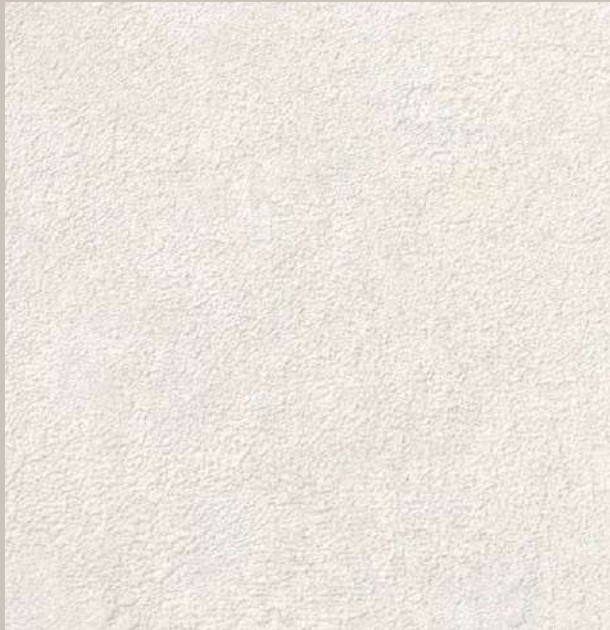

TH 34603 NEW



TH 34605 NEW



TH 34604 NEW



TH 34606 NEW

**不燃** 防火種別1-4 AA 1,090円/㎡

巾92cm 巾64.1cm 両92cm

防かび | 抗菌 | 撥水

注意事項：04 P.272を必ずご確認ください。



「施工例写真」  
「サンプル請求」



TH 34606 床材：GER-1261 (2023-2026 ROLL CARPET)



# RANIA

ラニア



TH 34607 NEW



TH 34608 NEW



巾なり92cm TH 34607

**不燃** 防火種別1-4 AA 1,090円/m<sup>2</sup>  
 巾92cm 巾64cm 巾92cm  
 ●ステップ柄合せ  
 防かび



「施工例写真」  
 「サンプル請求」



PELGERE  
ペルゲレ



TH 34609 NEW

eセコウ



TH 34611 NEW

eセコウ



TH 34610 NEW

eセコウ



TH 34612 NEW

eセコウ

**不燃** 防火種別1-4 AA 1,090円/m<sup>2</sup>

巾92cm 巾64.2cm 長92cm

防かび | 抗菌

注意事項：04 P.272を必ずご確認ください。



「施工例写真」  
「サンプル請求」



# CODILS

コディルス



TH 34613 NEW



TH 34614 NEW

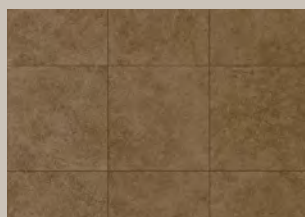

巾なり92cm

TH 34614

**不燃** 防火種別1-4 AA 1,090円/㎡  
巾92cm 巾64.1cm 長92cm  
防かび



TH 34613

MATERIA



「施工例写真」  
「サンプル請求」



MINETE

ミンテ

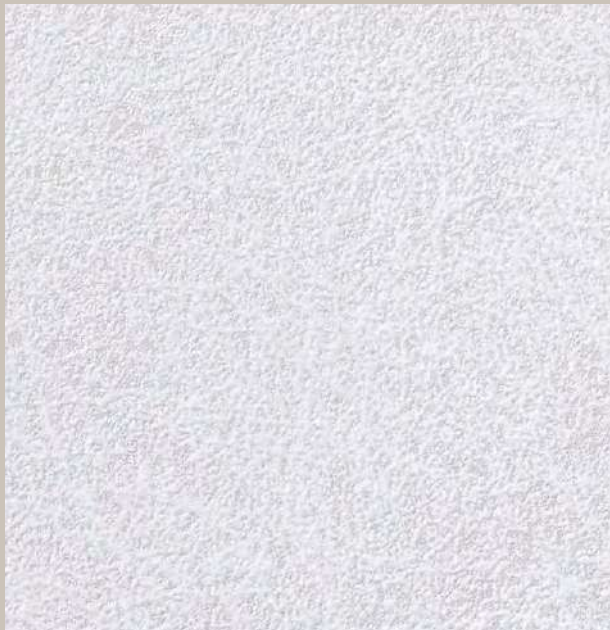

TH 34615 NEW



TH 34617 NEW



TH 34616 NEW

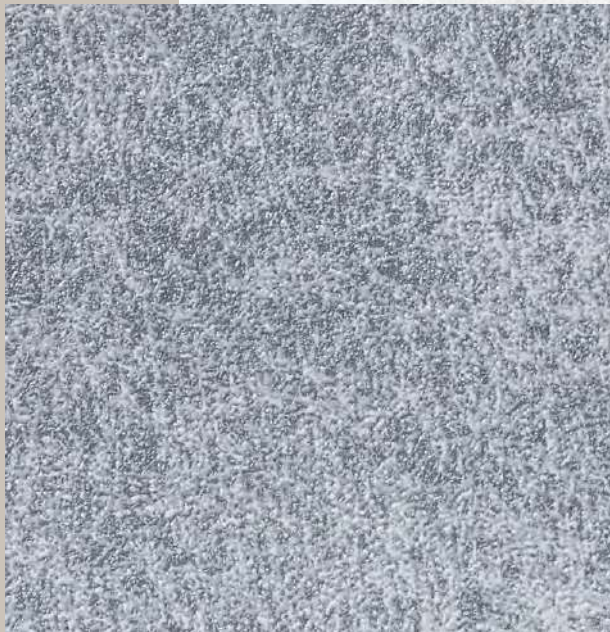

TH 34618 NEW

不燃 防火種別1-4 AA 1,090円/㎡  
巾92.5cm 高さ64cm 幅92.5cm  
防かび



「施工例写真」  
「サンプル請求」





## LINERE

リネレ



TH 34619 NEW



TH 34620 NEW



巾なり92cm

TH 34620

**不燃** 防火種別1-4 AA 1,090円/m<sup>2</sup>  
巾92cm 巾64.1cm 巾92cm  
防かび  
注意事項：04  
P.272を必ずご確認ください。



「施工例写真」  
「サンプル請求」



BERFA  
ベルファ

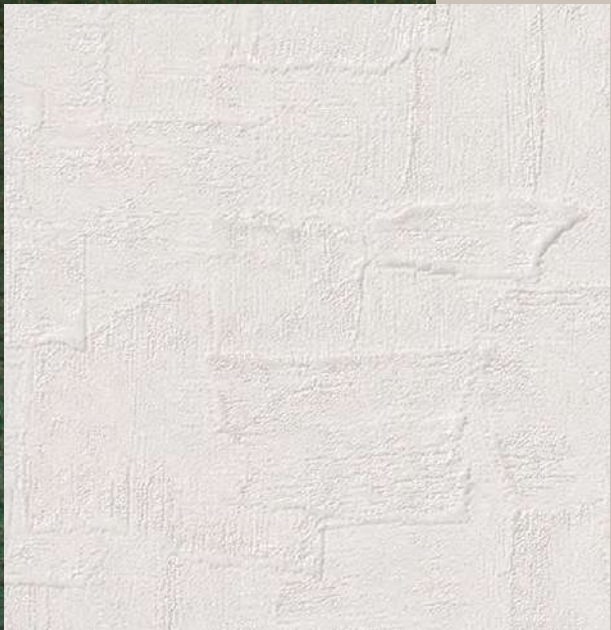

TH 34621 NEW

eセコウ

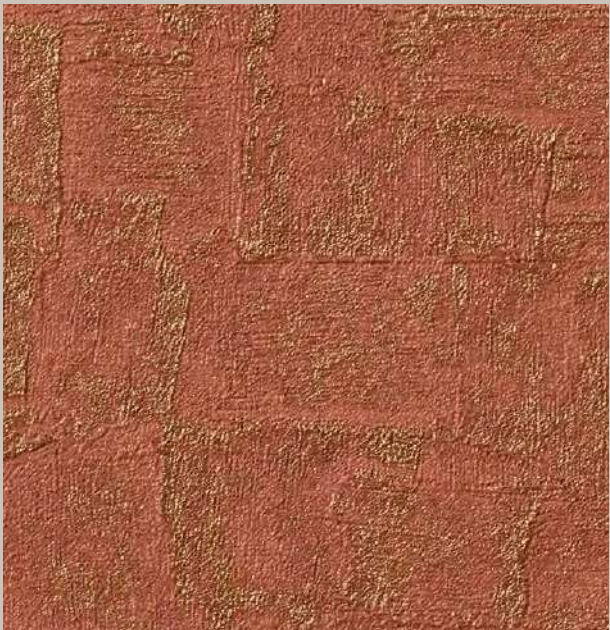

TH 34623 NEW

eセコウ



TH 34622 NEW

eセコウ



TH 34624 NEW

eセコウ

**不燃** 防火種別1-4 AA 1,090円/m<sup>2</sup>

巾92cm 高さ39.6cm 幅46cm

防かび

注意事項：04 P.272を必ずご確認ください。



「施工例写真」  
「サンプル請求」



# LIBETRA

リベトラ



TH 34625 NEW



TH 34626 NEW



巾なり92cm

TH 34626

**不燃** 防火種別1-4 AA 1,090円/m<sup>2</sup>  
巾92cm 巾64.2cm 巾92cm  
防かび

※施工例写真はTH34625を横貼りで施工しています。ロール方向に対して横長のタイルデザインですのでご注意ください。



TH 34625 (横貼り) 床材：IS-2076 (2023-2026 FLOOR TILE)

MATERIA



「施工例写真」  
「サンプル請求」



マテリアル

マテリアル



TH 34631 NEW



TH 34632 NEW

**不燃** 防火種別1-4 AA 1,090円/㎡  
巾92.5cm 寸61.3cm 両92.5cm  
防かび | 抗菌 | 表面強化 | 撥水



巾なり92.5cm TH 34631







TH 34633 NEW  
同柄リアテック TN-5322



TH 34634 NEW  
同柄リアテック TN-5325

**不燃** 防火種別1-4 AA 1,090円/㎡

巾92cm 巾94cm 巾92cm

防かび

注意事項：03・04・11 P.272を必ずご確認ください。



巾なり92cm

TH 34633



TH 34634 床材：IS-2140 (2023-2026 FLOOR TILE)



「施工例写真」  
「サンプル請求」





TH 34635 NEW



TH 34636 NEW

不燃 防火種別1-4 AA 1,090円/m<sup>2</sup>  
巾92cm 巾64.1cm 巾92cm  
防かび

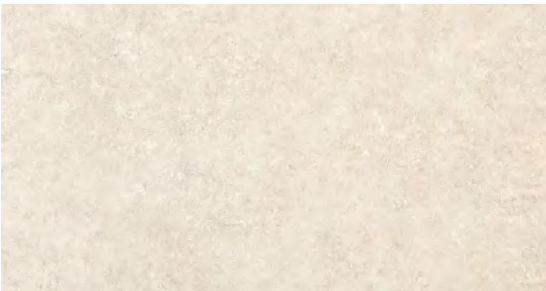

巾なり92cm TH 34635



「施工例写真」  
「サンプル請求」



TH 34636





TH 34637 ・ 34502 (P.100)

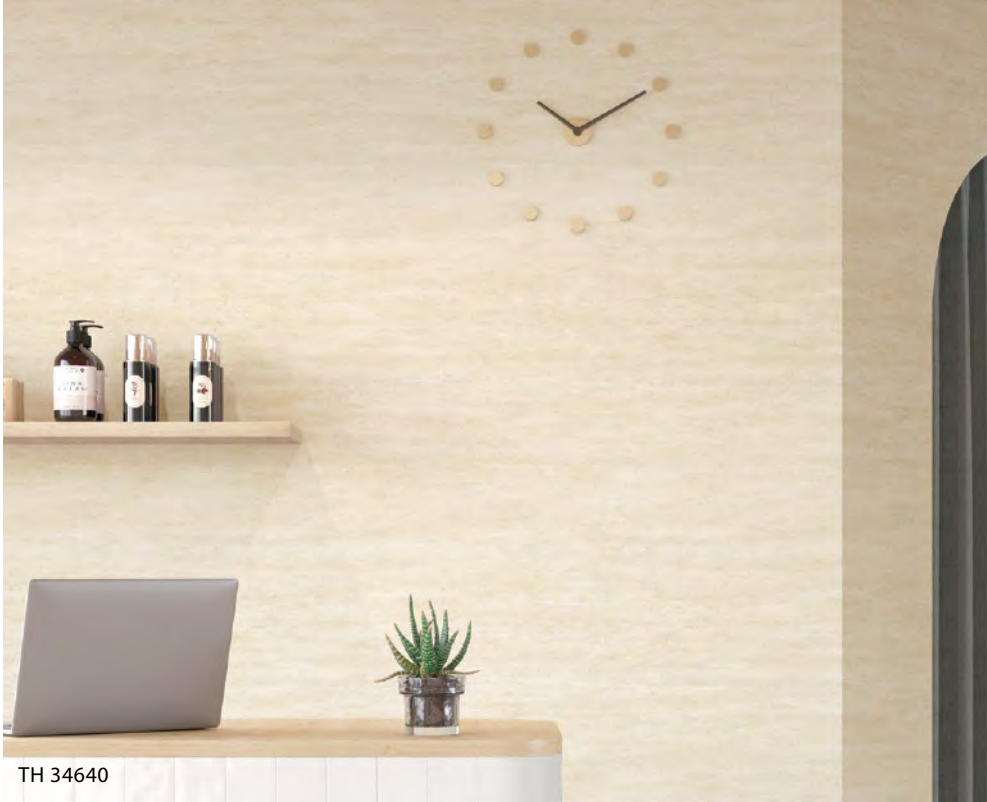

TH 34640



TH 34637



TH 34638(1目盛り10cm)



TH 34639



TH 34639(1目盛り10cm)



TH 34638

**不燃** 防火種別1-4 AA 1,090円/㎡  
巾92.5cm 巾64.1cm 巾92.5cm  
防かび | 抗菌

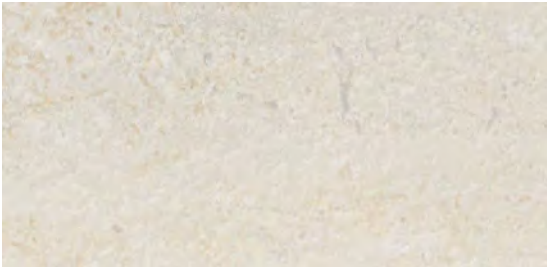

TH 34640

**不燃** 防火種別1-4 AA 1,090円/㎡  
巾92cm 巾64.1cm 巾92cm  
防かび



マテリアル



巾なり92cm  
TH 34641

TH 34641 NEW

**不燃** 防火種別1-4 AA 1,090円/㎡

巾92cm 巾92.8cm 巾92cm

防かび

注意事項：04・05 P.272を必ずご確認ください。



TH 34641 床材：IS-2076 (2023-2026 FLOOR TILE)



巾なり92cm  
TH 34642

TH 34642 NEW

**不燃** 防火種別1-4 AA 1,090円/㎡

巾92cm 巾125cm 巾92cm

防かび

注意事項：03・05 P.272を必ずご確認ください。



TH 34642



「施工例写真」  
「サンプル請求」



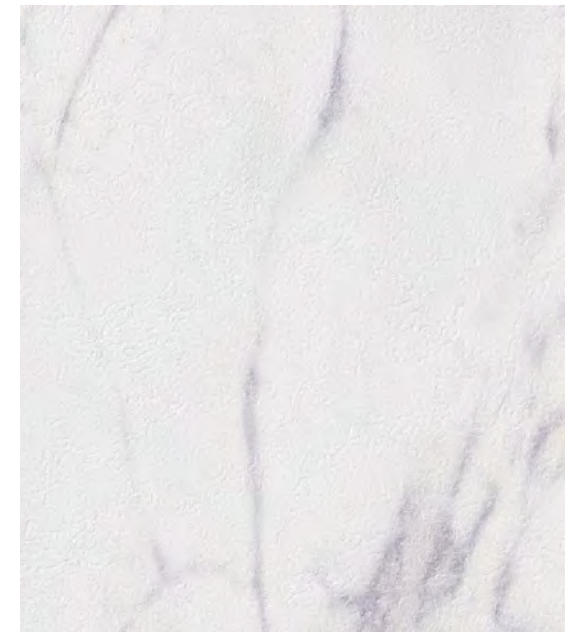

TH 34643 NEW

**不燃** 防火種別1-4 AA 1,090円/㎡

巾92cm 巾125cm 巾92cm

防かび

注意事項：05 P.272を必ずご確認ください。



巾なり92cm

TH 34643





TH 34644



TH 34645

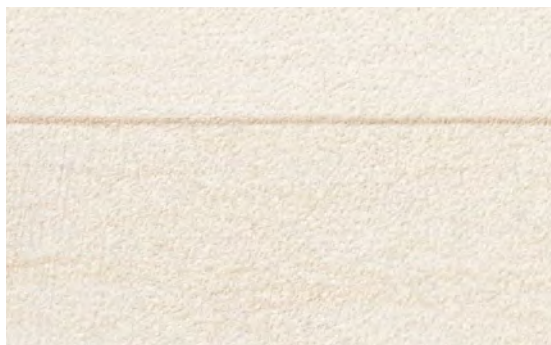

TH 34644



TH 34645 NEW



TH 34646 NEW

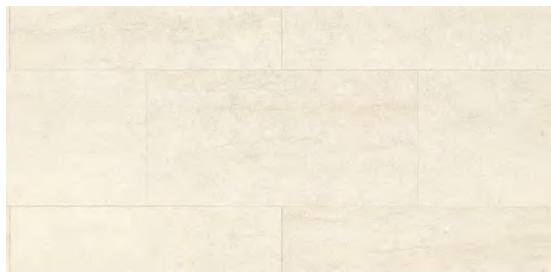

巾なり92cm

TH 34644

**不燃** 防火種別1-4 AA 1,090円/m<sup>2</sup>

巾92cm 高さ92.9cm 幅92cm

防かび

注意事項：05 P.272を必ずご確認ください。



巾なり92cm

TH 34645

**不燃** 防火種別1-4 AA 1,090円/m<sup>2</sup>

巾92cm 高さ90cm 幅92cm ●ステップ柄合せ

防かび | 抗菌 | 撥水



巾なり92cm

TH 34646



「施工例写真」  
「サンプル請求」





TH 34647



TH 34648



TH 34649 床材：IS-2070-B (2023-2026 FLOOR TILE)

マテリアル



TH 34647 NEW



TH 34648



TH 34649 NEW

[eセコウ](#)



巾なり92cm

TH 34647

**不燃** 防火種別1-4 AA 1,090円/㎡

巾92cm ↓ 125cm ↔ 92cm

防かび

注意事項：02 P.272を必ずご確認ください。



巾なり92cm

TH 34648

**不燃** 防火種別1-4 AA 1,090円/㎡

巾92cm ↓ 92.9cm ↔ 92cm

防かび



巾なり92.5cm

TH 34649

**不燃** 防火種別1-4 AA 1,090円/㎡

巾92.5cm ↓ 80cm ↔ 92.5cm

防かび | 抗菌 | 撥水

注意事項：04 P.272を必ずご確認ください。

「施工例写真」



「サンプル請求」





TH 34651



TH 34652

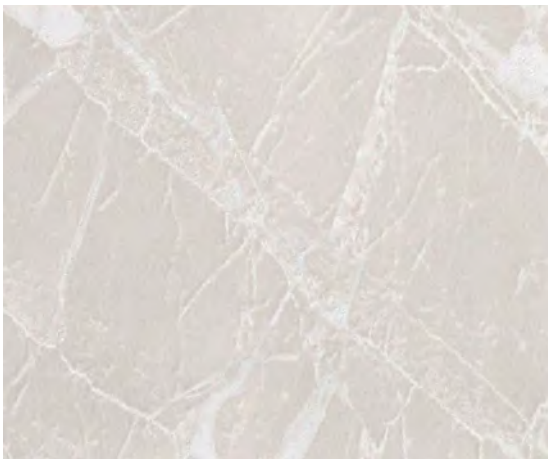

TH 34650(1目盛り10cm)

TH 34650



TH 34652(1目盛り10cm)

TH 34652



TH 34651



TH 34653

**不燃** 防火種別1-4 AA 1,090円/m<sup>2</sup>  
巾92cm 巾92cm 巾92cm  
防かび

**不燃** 防火種別1-4 AA 1,090円/m<sup>2</sup>  
巾92cm 巾92cm 巾92cm  
防かび | 抗菌







TH 34654



TH 34655 床材：IS-2082 (2023-2026 FLOOR TILE)



TH 34656 ・ 34531 (P.106)



TH 34654 NEW

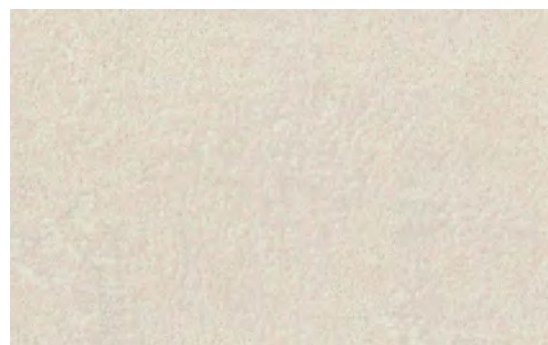

TH 34655 NEW

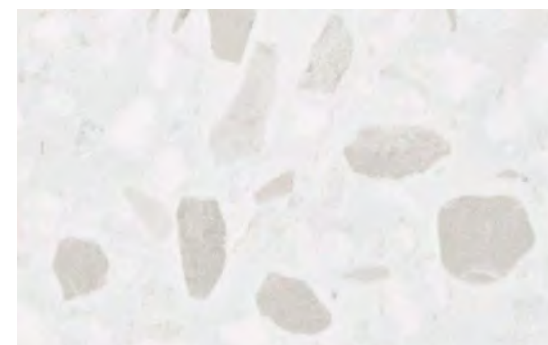

TH 34656



TH 34654(1目盛り10cm)

**不燃** 防火種別1-4 AA 1,090円/㎡  
巾92cm ↓124cm ↔92cm  
防かび  
注意事項：04・05 P.272を必ずご確認ください。

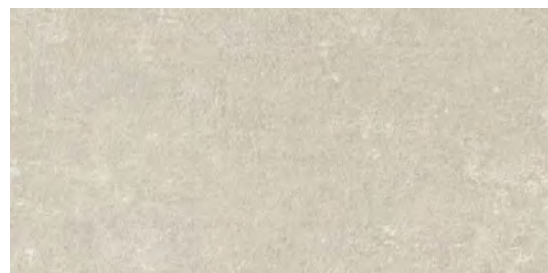

TH 34655(1目盛り10cm)

**不燃** 防火種別1-4 AA 1,090円/㎡  
巾92cm ↓64.1cm ↔92cm  
防かび  
注意事項：05 P.272を必ずご確認ください。



TH 34656(1目盛り10cm)

**不燃** 防火種別1-4 AA 1,090円/㎡  
巾92cm ↓64.2cm ↔92cm  
防かび



「施工例写真」  
「サンプル請求」



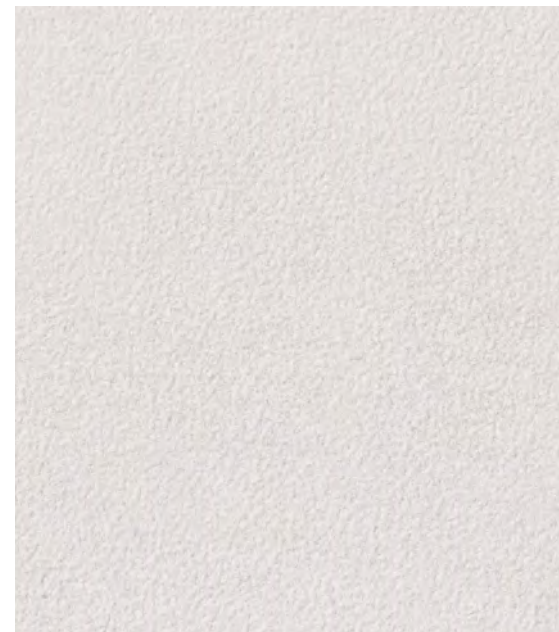

TH 34657



TH 34658



TH 34659

**不燃** 防火種別1-4 AA 1,090円/m<sup>2</sup>

巾92.5cm 高さ64.1cm 奥行92.5cm

**ルームエアー(消臭)**

防かび | 抗菌 | 消臭

注意事項: 02・03 P.272を必ずご確認ください。



「施工例写真」  
「サンプル請求」





TH 34660



TH 34661



TH 34662

**不燃** 防火種別1-4 AA 1,090円/m<sup>2</sup>

巾92.5cm 畳61.3cm 両92.5cm

ルームエアー(消臭)

防かび | 抗菌 | 消臭



TH 34661



「施工例写真」  
「サンプル請求」



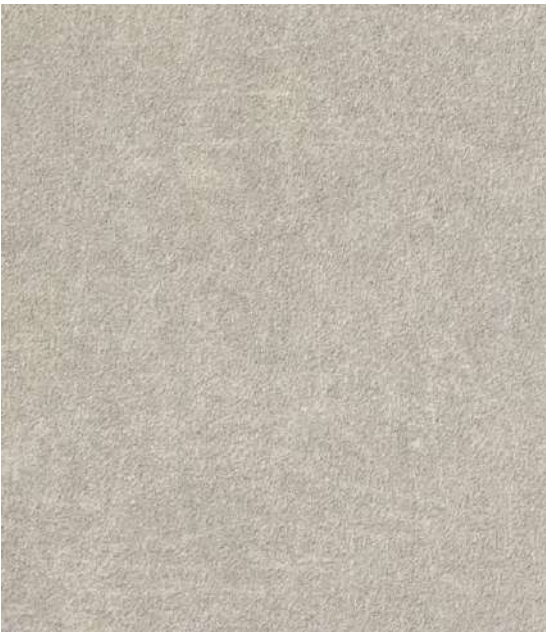

TH 34663  
同柄リアテック TC-5205



TH 34664  
同柄リアテック TC-5204



TH 34665  
同柄リアテック TC-5206

**不燃** 防火種別1-4 AA 1,080円/m<sup>2</sup>  
巾93cm 高さ94cm 幅93cm ●ステップ柄合せ  
防かび  
注意事項：04・11 P.272を必ずご確認ください。



TH 34664 ・ 34665



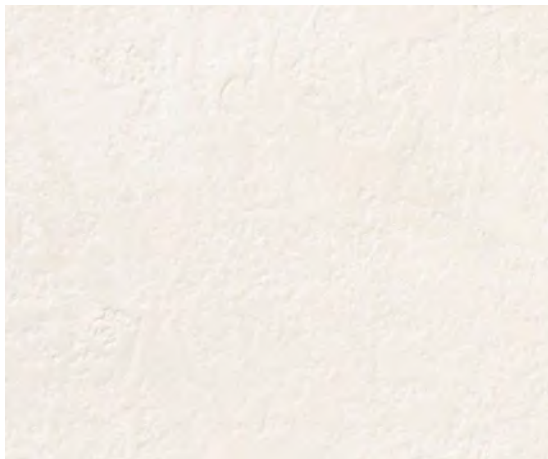

TH 34666



巾なり92cm  
TH 34667



TH 34667

**不燃** 防火種別1-4 AA 1,090円/m<sup>2</sup>  
巾92cm 巾64cm 巾92cm (エンボスリベート)  
防かび



TH 34555 (P.109)



巾なり92.5cm  
TH 34556



TH 34556 (P.109)

**不燃** 防火種別1-4 AA 1,090円/m<sup>2</sup>  
巾92.5cm 巾64.1cm 巾92.5cm  
**スーパー耐久性**  
防かび | 抗菌 | 表面強化 | スーパー耐久性 | 汚れ防止  
注意事項：07 P.272を必ずご確認ください。







TH 34668



TH 34669



TH 34668 NEW



TH 34669

[eセコウ](#)



TH 34670 NEW

[eセコウ](#)

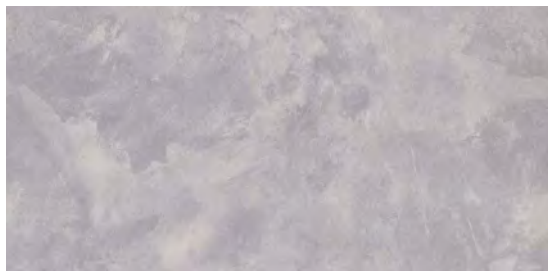

巾なり93cm

TH 34668

**不燃** 防火種別1-4 AA 1,080円/㎡

巾93cm 巾125cm 巾93cm

防かび

注意事項：05 P.272を必ずご確認ください。



巾なり92cm

TH 34669

**不燃** 防火種別1-4 AA 1,090円/㎡

巾92cm

防かび | 抗菌

注意事項：04 P.272を必ずご確認ください。



巾なり92cm

TH 34670



「施工例写真」  
「サンプル請求」





TH 34671

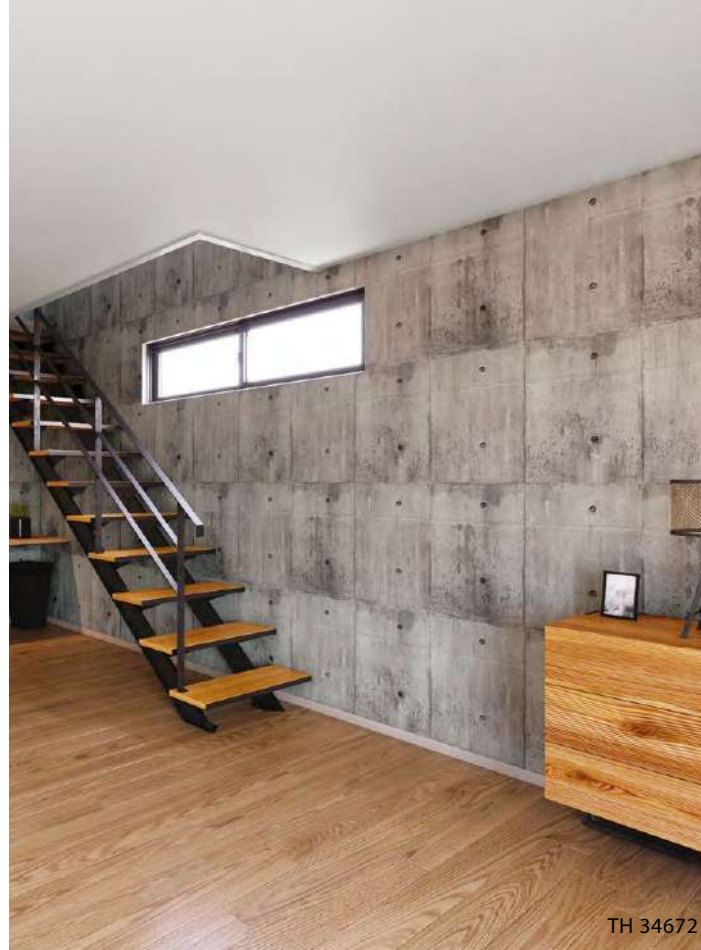

TH 34672



TH 34673

マテリアル



TH 34671



TH 34672



TH 34673



巾なり92cm

TH 34671

**不燃** 防火種別1-4 AA 1,090円/㎡  
巾92cm ↓93cm ↔92cm  
防かび



巾なり93cm

TH 34672

**不燃** 防火種別1-4 AA 1,080円/㎡  
巾93cm ↓125cm ↔93cm  
防かび

※リアルなコンクリートの表情を再現しているため、リピート内でのセパ穴の位置やサイズは均等ではありません。



巾なり92cm

TH 34673

**不燃** 防火種別1-4 AA 1,090円/㎡  
巾92cm ↓93cm ↔92cm  
防かび





TH 34674

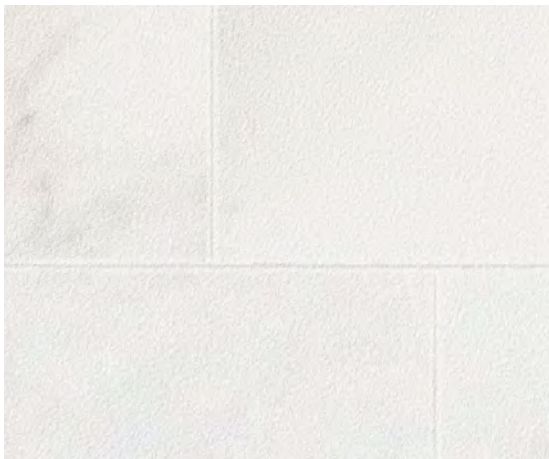

TH 34674

**不燃** 防火種別1-4 AA 1,080円/㎡

巾93cm 巾94cm 巾93cm

防かび

注意事項：03・05 P.272を必ずご確認ください。

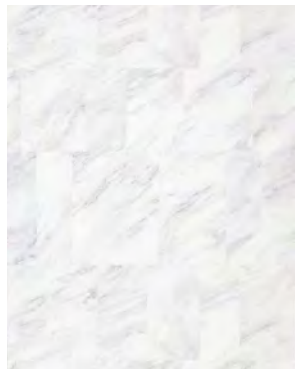

巾なり93cm

TH 34674

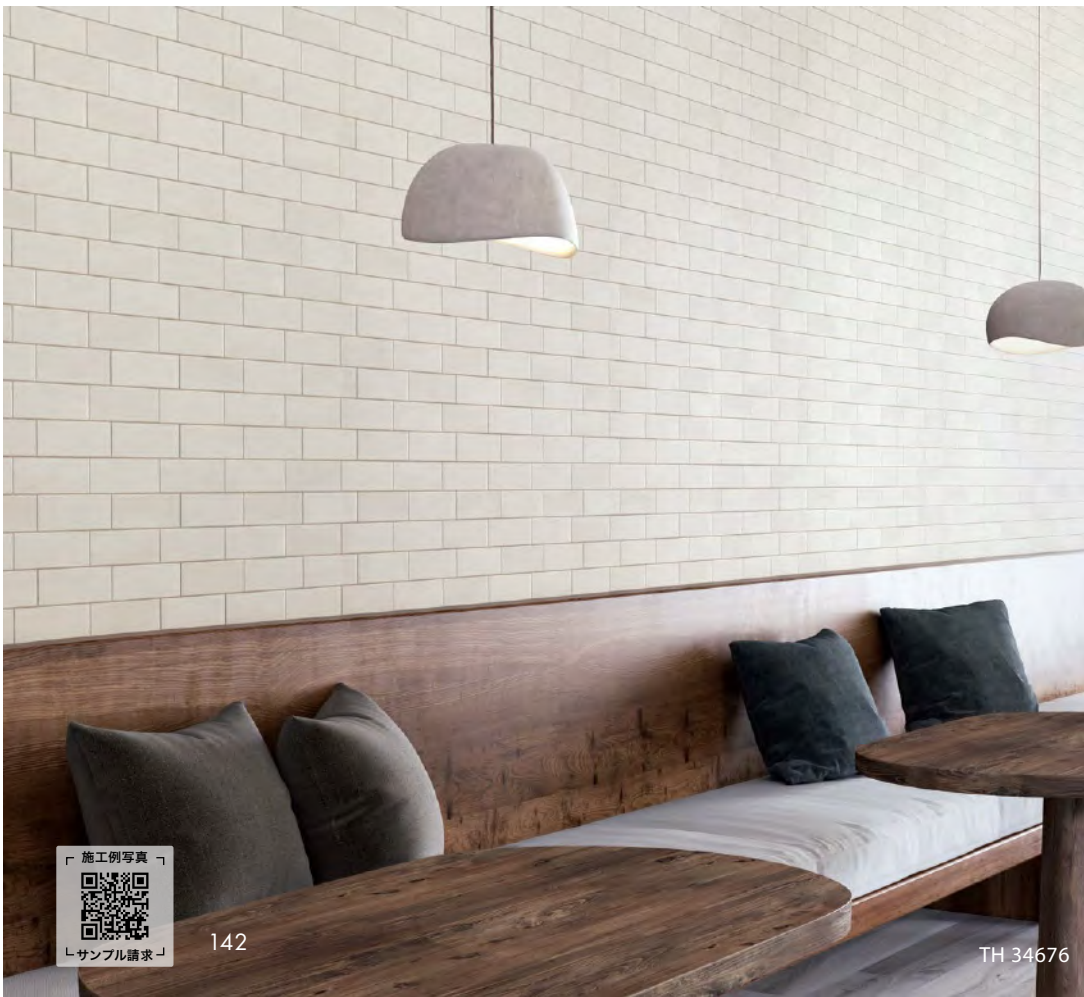

TH 34676

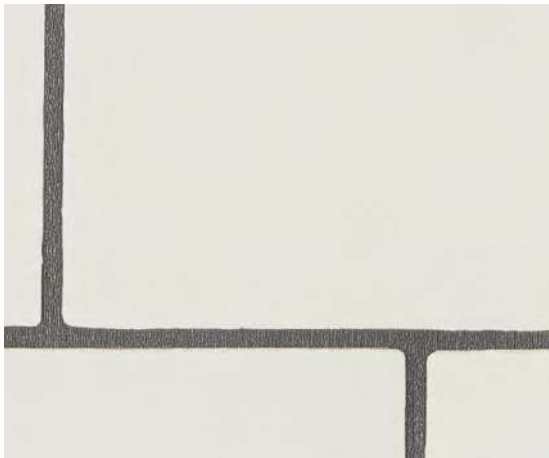

TH 34675



TH 34676(1目盛り10cm)



TH 34676

**不燃** 防火種別1-4 AA 1,090円/㎡

巾92.5cm 巾46.1cm 巾92.5cm

防かび | 表面強化 | 撥水



「施工例写真」  
「サンプル請求」





TH 34677

**不燃** 防火種別1-4 AA 1,090円/㎡

巾92cm 巾93cm 巾92cm

防かび | 表面強化

注意事項：05 P.272を必ずご確認ください。



巾なり92cm TH 34677



TH 34677



TH 34678 NEW

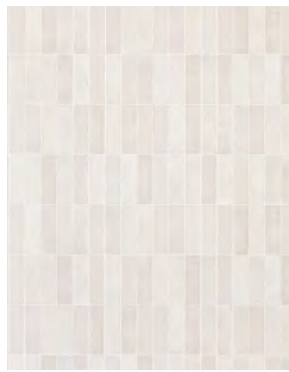

巾なり92cm TH 34678



TH 34679 NEW

**不燃** 防火種別1-4 AA 1,090円/㎡

巾92cm 巾64.1cm 巾92cm

防かび

注意事項：02・05

P.272を必ずご確認ください。



TH 34679・34038 (P.8)



「施工例写真」  
「サンプル請求」





TH 34680



TH 34682



TH 34680



巾なり93cm  
TH 34681



TH 34682

同柄リアテック TD-4548

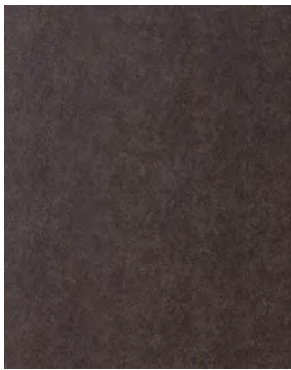

巾なり92.5cm  
TH 34683



TH 34681

**不燃** 防火種別1-4 AA 1,080円/㎡

巾93cm 巾94cm 巾93cm

防かび

注意事項：02・04 P.272を必ずご確認ください。



TH 34683

同柄リアテック TD-4549

**不燃** 防火種別1-4 AA 1,090円/㎡

巾92.5cm 巾32cm 巾92.5cm

防かび

注意事項：04・11 P.272を必ずご確認ください。





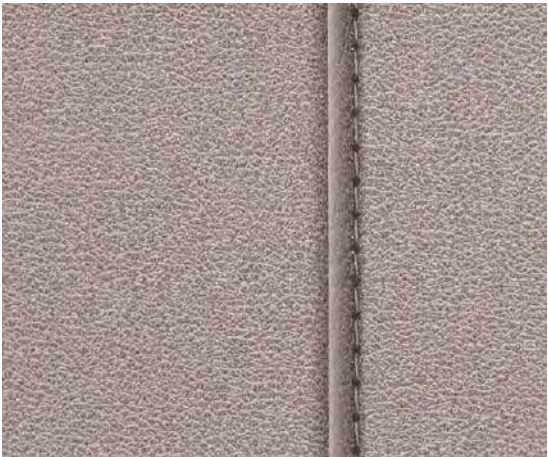

TH 34684 NEW



TH 34685 NEW



TH 34686



TH 34687

**不燃** 防火種別1-4 AA 1,090円/m<sup>2</sup>  
巾92.5cm 巾55.5cm 巾46.4cm  
防かび | 抗菌 | 撥水  
注意事項：04・05 P.272を必ずご確認ください。

**不燃** 防火種別1-4 AA 1,090円/m<sup>2</sup>  
巾92cm  
防かび  
注意事項：03・04 P.272を必ずご確認ください。







TH 34688



TH 34689



TH 34690

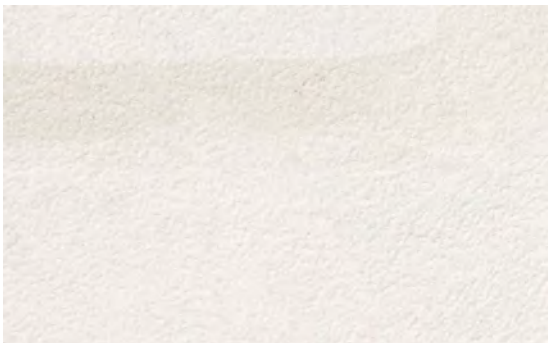

TH 34688



TH 34689



TH 34690



巾なり92cm

TH 34688

**不燃** 防火種別1-4 AA 1,090円/㎡  
巾92cm 高さ62cm 幅92cm  
防かび



巾なり93cm

TH 34689

**不燃** 防火種別1-4 AA 1,080円/㎡  
巾93cm 高さ47cm 幅93cm  
防かび

注意事項：03 P.272を必ずご確認ください。

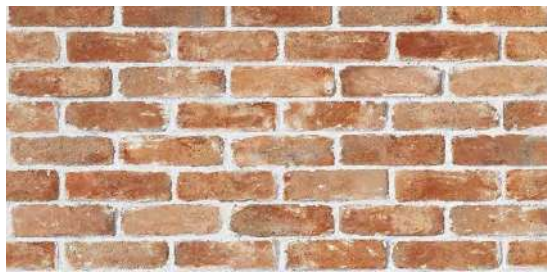

巾なり93cm

TH 34690

**不燃** 防火種別1-4 AA 1,080円/㎡  
巾93cm 高さ47cm 幅93cm  
防かび



「施工例写真」  
「サンプル請求」





TH 34691



TH 34692



TH 34693

マテリアル



TH 34691



TH 34692



TH 34693



巾なり92cm

TH 34691

**不燃** 防火種別1-4 AA 1,090円/㎡  
巾92cm ↓62cm ↔92cm  
防かび | 表面強化

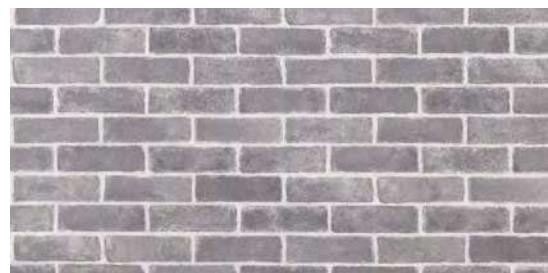

巾なり93cm

TH 34692

**不燃** 防火種別1-4 AA 1,080円/㎡  
巾93cm ↓60.5cm ↔93cm  
防かび



巾なり93cm

TH 34693

**不燃** 防火種別1-4 AA 1,080円/㎡  
巾93cm ↓60.6cm ↔93cm  
防かび

注意事項：02・04 P.272を必ずご確認ください。



「施工例写真」  
「サンプル請求」



# ウッド | PROGRESS WOOD

特殊な印刷製法により、質感を極めた木目壁紙です。

- 美しく繊細な木目の導管表現
- 「グロス&マット印刷製法」を駆使した特殊なビニル壁紙
- 光沢と艶消しの印刷が絡み合う、リアルな木目のテクスチャー
- 全点粘着剤付化粧フィルム「REATEC」と同柄展開



PROGRESS WOOD



従来の木目壁紙



動画で質感の違いを  
ご覧いただけます



TH 34705





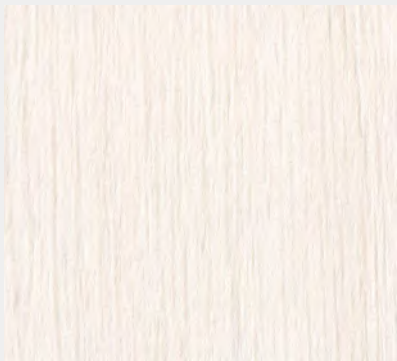

**TH 34701** オーク板証  
同柄リアテック RW-4035

<b>不燃</b>	防火種別1-4	AA 1,090円/㎡
-----------	---------	-------------

巾92.5cm ↓124cm ↔92.5cm  
防かび

注意事項：02・05・11 P.272を必ずご確認ください。

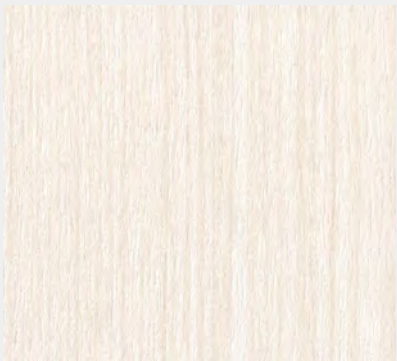

**TH 34704** アッシュ板証  
同柄リアテック RW-4036

<b>不燃</b>	防火種別1-4	AA 1,090円/㎡
-----------	---------	-------------

巾92.5cm ↓124cm ↔92.5cm  
防かび

注意事項：02・05・11 P.272を必ずご確認ください。



**TH 34707** メイプル板証  
同柄リアテック RW-5378

<b>不燃</b>	防火種別1-4	AA 1,090円/㎡
-----------	---------	-------------

巾92cm ↓124cm ↔92cm  
防かび

注意事項：02・05・11 P.272を必ずご確認ください。



**TH 34710** ウォルナット板証  
同柄リアテック RW-4052

<b>不燃</b>	防火種別1-4	AA 1,090円/㎡
-----------	---------	-------------

巾92cm ↓124cm ↔92cm  
防かび

注意事項：02・05・11 P.272を必ずご確認ください。

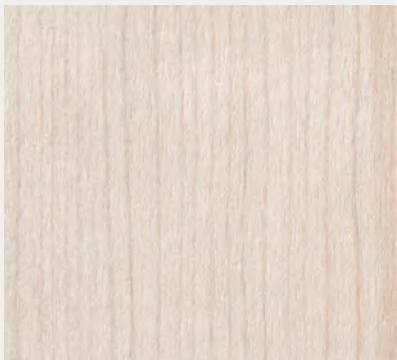

**TH 34702** チェリー 証目  
同柄リアテック RW-5425

<b>不燃</b>	防火種別1-4	AA 1,090円/㎡
-----------	---------	-------------

巾92cm ↓92.9cm ↔92cm  
防かび

注意事項：02・05・11 P.272を必ずご確認ください。



**TH 34705** チェリー 証目  
同柄リアテック RW-5426

<b>不燃</b>	防火種別1-4	AA 1,090円/㎡
-----------	---------	-------------

巾92cm ↓92.9cm ↔92cm  
防かび

注意事項：02・05・11 P.272を必ずご確認ください。



**TH 34708** オリーブアッシュ板証  
同柄リアテック RW-5423

<b>不燃</b>	防火種別1-4	AA 1,090円/㎡
-----------	---------	-------------

巾92cm ↓124cm ↔92cm  
防かび

注意事項：02・05・11 P.272を必ずご確認ください。



**TH 34711** ウォルナット板証  
同柄リアテック RW-4090

<b>不燃</b>	防火種別1-4	AA 1,090円/㎡
-----------	---------	-------------

巾92.5cm ↓124cm ↔92.5cm  
防かび

注意事項：02・05・11 P.272を必ずご確認ください。

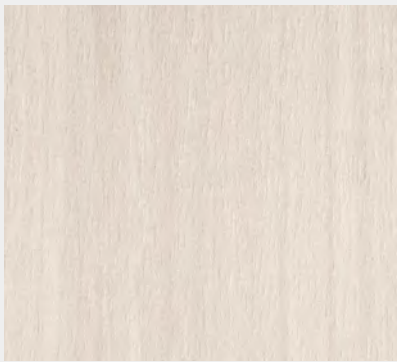

**TH 34703** オリーブアッシュ板証  
同柄リアテック RW-5421

<b>不燃</b>	防火種別1-4	AA 1,090円/㎡
-----------	---------	-------------

巾92cm ↓124cm ↔92cm  
防かび

注意事項：02・05・11 P.272を必ずご確認ください。



**TH 34706** エルム 板証  
同柄リアテック RW-5751

<b>不燃</b>	防火種別1-4	AA 1,090円/㎡
-----------	---------	-------------

巾92.5cm ↓124cm ↔92.5cm  
防かび

注意事項：02・05・11 P.272を必ずご確認ください。



**TH 34709** ウォルナット板証  
同柄リアテック RW-4096

<b>不燃</b>	防火種別1-4	AA 1,090円/㎡
-----------	---------	-------------

巾92cm ↓124cm ↔92cm  
防かび

注意事項：02・05・11 P.272を必ずご確認ください。



**TH 34712** ウォルナット板証  
同柄リアテック RW-5386

<b>不燃</b>	防火種別1-4	AA 1,080円/㎡
-----------	---------	-------------

巾93cm ↓125cm ↔93cm  
防かび

注意事項：02・05・11 P.272を必ずご確認ください。



TH 34714

TH 34716



「施工例写真」  
「サンプル請求」



### TH 34713

同柄リアテック RW-5366

オーク板目

**不燃** 防火種別1-4 AA 1,090円/㎡

巾92.5cm ↓92.9cm ↔92.5cm

防かび

注意事項：02・05・11 P.272を必ずご確認ください。



### TH 34716

同柄リアテック RW-4068

オーク板証

**不燃** 防火種別1-4 AA 1,090円/㎡

巾92.5cm ↓124cm ↔92.5cm

防かび

注意事項：02・05・11 P.272を必ずご確認ください。



### TH 34714

同柄リアテック RW-5752

チェリー板証

**不燃** 防火種別1-4 AA 1,090円/㎡

巾92.5cm ↓124cm ↔92.5cm

防かび

注意事項：02・05・11 P.272を必ずご確認ください。



### TH 34717 NEW

同柄リアテック TC-4257

オーク板証

**不燃** 防火種別1-4 AA 1,090円/㎡

巾92cm ↓124cm ↔92cm

防かび

注意事項：04・05・11 P.272を必ずご確認ください。



### TH 34715

同柄リアテック RW-5753

チェリー板証

**不燃** 防火種別1-4 AA 1,090円/㎡

巾92.5cm ↓124cm ↔92.5cm

防かび

注意事項：02・05・11 P.272を必ずご確認ください。



### TH 34718 NEW

同柄リアテック RW-4078

チェリー板目

**不燃** 防火種別1-4 AA 1,090円/㎡

巾92cm ↓124cm ↔92cm

防かび

注意事項：04・05・11 P.272を必ずご確認ください。





TH 34719 ウォールナット板  
同柄リアテック RW-4053

**不燃** 防火種別1-4 AA 1,090円/㎡

巾92.5cm ↓124cm ↔92.5cm

防かび

注意事項：02・05・11 P.272を必ずご確認ください。



TH 34722 NEW チェリー板  
同柄リアテック RW-5615

**不燃** 防火種別1-4 AA 1,090円/㎡

巾92cm ↓124cm ↔92cm

防かび

注意事項：04・05・11 P.272を必ずご確認ください。



TH 34720 チェリー板目  
同柄リアテック RW-5427

**不燃** 防火種別1-4 AA 1,090円/㎡

巾92cm ↓92.9cm ↔92cm

防かび

注意事項：02・05・11 P.272を必ずご確認ください。



TH 34723 チェリー板  
同柄リアテック RW-5754

**不燃** 防火種別1-4 AA 1,090円/㎡

巾92.5cm ↓124cm ↔92.5cm

防かび

注意事項：02・05・11 P.272を必ずご確認ください。



TH 34721 イロコ板  
同柄リアテック RW-5379

**不燃** 防火種別1-4 AA 1,090円/㎡

巾92cm ↓124cm ↔92cm

防かび

注意事項：02・05・11 P.272を必ずご確認ください。



TH 34724 ウォールナット板  
同柄リアテック RW-4094

**不燃** 防火種別1-4 AA 1,090円/㎡

巾92.5cm ↓124cm ↔92.5cm

防かび

注意事項：02・05・11 P.272を必ずご確認ください。



TH 34720 見切り材：EGJ-416 (P.266)

※施工例写真には見切り材を使用しています。TH34720は目地の無い木目のデザインです。

TH 34724 リアテック：RW-4094 (2024-2026 REATEC VOL.12)



「施工例写真」  
「サンプル請求」



# ウッド | スーパー耐久性

EVAL® BARRIER CLOTH

## 1. キズに強い

エバール® フィルムの耐久性とキズがつきにくい表面構造により、「フィルム汚れ防止 バリアタイプ」の耐久性をさらに向上させた壁紙です。

## 2. 衝撃に強い

一般ビニル壁紙に比べ、高い耐衝撃性能を有しています。

## 3. エバール® フィルムのバリア機能

汚れにも強く、防臭効果も期待できます。

また、耐薬品性と抗菌性にも優れているので、メンテナンスしやすく清潔に空間をキープすることに役立ちます。

※ エバール® フィルムの機能については、P.92フィルム汚れ防止 バリアタイプの機能説明をご覧ください。



「施工例写真」  
「サンプル請求」



TH 34725

ラインウッド 縦目

同柄リアテック TC-4167

**不燃** 防火種別1-4 AA 1,090円/㎡

巾92cm ↓93cm ↔46.1cm

**スーパー耐久性**

防かび | 抗菌 | 表面強化 | スーパー耐久性 | 汚れ防止

注意事項：05・07・11 P.272を必ずご確認ください。

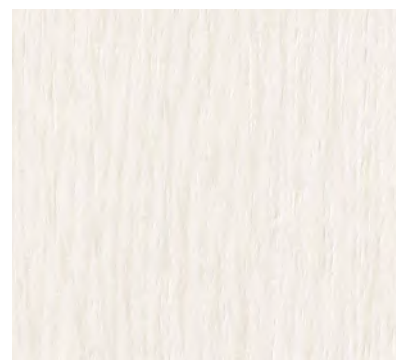

TH 34726

オーク 縦目

**不燃** 防火種別1-4 AA 1,090円/㎡

巾92cm ↓93cm ↔46.1cm

**スーパー耐久性**

防かび | 抗菌 | 表面強化 | スーパー耐久性 | 汚れ防止

注意事項：05・07 P.272を必ずご確認ください。

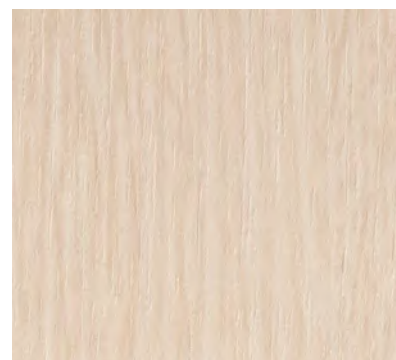

TH 34727

オーク 縦目

**不燃** 防火種別1-4 AA 1,090円/㎡

巾92cm ↓93cm ↔46.1cm

**スーパー耐久性**

防かび | 抗菌 | 表面強化 | スーパー耐久性 | 汚れ防止

注意事項：05・07 P.272を必ずご確認ください。

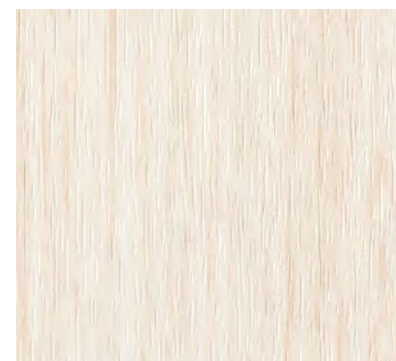

TH 34728 NEW

オーク 縦目

同柄リアテック RW-5638

**不燃** 防火種別1-4 AA 1,090円/㎡

巾92cm ↓93cm ↔92cm

**スーパー耐久性**

防かび | 抗菌 | 表面強化 | スーパー耐久性 | 汚れ防止

注意事項：05・07・11 P.272を必ずご確認ください。



TH 34729

ウォルナット 縦目

同柄リアテック TC-5069

**不燃** 防火種別1-4 AA 1,090円/㎡

巾92cm ↓93cm ↔92cm

**スーパー耐久性**

防かび | 抗菌 | 表面強化 | スーパー耐久性 | 汚れ防止

注意事項：05・07・11 P.272を必ずご確認ください。

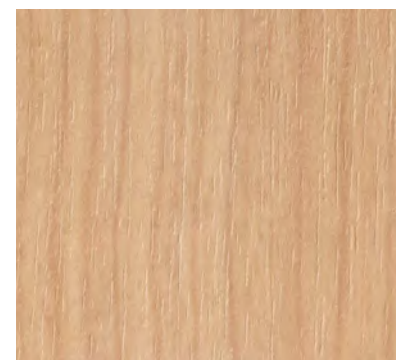

TH 34730

チェリー板 縦

**不燃** 防火種別1-4 AA 1,090円/㎡

巾92cm ↓93cm ↔92cm

**スーパー耐久性**

防かび | 抗菌 | 表面強化 | スーパー耐久性 | 汚れ防止

注意事項：05・07 P.272を必ずご確認ください。





TH 34731 NEW オーク楳目  
同柄リアテック RW-4048

**不燃** 防火種別1-4 AA 1,090円/㎡  
巾92cm 巾93cm 巾92cm  
**スーパー耐久性**  
防かび | 抗菌 | 表面強化 | スーパー耐久性 | 汚れ防止  
注意事項：05・07・11 P.272を必ずご確認ください。



TH 34734 チェリー板楳

**不燃** 防火種別1-4 AA 1,090円/㎡  
巾92cm 巾93cm 巾92cm  
**スーパー耐久性**  
防かび | 抗菌 | 表面強化 | スーパー耐久性 | 汚れ防止  
注意事項：05・07 P.272を必ずご確認ください。



TH 34737 NEW オーク楳目  
同柄リアテック RW-4069

**不燃** 防火種別1-4 AA 1,090円/㎡  
巾92cm 巾93cm 巾92cm  
**スーパー耐久性**  
防かび | 抗菌 | 表面強化 | スーパー耐久性 | 汚れ防止  
注意事項：05・07・11 P.272を必ずご確認ください。



TH 34740 ウォルナット楳目  
同柄リアテック TC-5071

**不燃** 防火種別1-4 AA 1,090円/㎡  
巾92cm 巾93cm 巾92cm  
**スーパー耐久性**  
防かび | 抗菌 | 表面強化 | スーパー耐久性 | 汚れ防止  
注意事項：05・07・11 P.272を必ずご確認ください。



TH 34732 オーク板楳  
同柄リアテック TC-5656

**不燃** 防火種別1-4 AA 1,090円/㎡  
巾92cm 巾93cm 巾92cm  
**スーパー耐久性**  
防かび | 抗菌 | 表面強化 | スーパー耐久性 | 汚れ防止  
注意事項：05・07・11 P.272を必ずご確認ください。



TH 34735 オーク板楳  
同柄リアテック TC-5657

**不燃** 防火種別1-4 AA 1,090円/㎡  
巾92cm 巾93cm 巾92cm  
**スーパー耐久性**  
防かび | 抗菌 | 表面強化 | スーパー耐久性 | 汚れ防止  
注意事項：05・07・11 P.272を必ずご確認ください。



TH 34738 ウォルナット楳目  
同柄リアテック TC-5070

**不燃** 防火種別1-4 AA 1,090円/㎡  
巾92cm 巾93cm 巾92cm  
**スーパー耐久性**  
防かび | 抗菌 | 表面強化 | スーパー耐久性 | 汚れ防止  
注意事項：05・07・11 P.272を必ずご確認ください。



TH 34741 オーク楳目

**不燃** 防火種別1-4 AA 1,090円/㎡  
巾92cm 巾93cm 巾46.1cm  
**スーパー耐久性**  
防かび | 抗菌 | 表面強化 | スーパー耐久性 | 汚れ防止  
注意事項：05・07 P.272を必ずご確認ください。



TH 34733 プリマベラ楳目  
同柄リアテック TC-4198

**不燃** 防火種別1-4 AA 1,090円/㎡  
巾92cm 巾93cm 巾92cm  
**スーパー耐久性**  
防かび | 抗菌 | 表面強化 | スーパー耐久性 | 汚れ防止  
注意事項：05・07・11 P.272を必ずご確認ください。



TH 34736 NEW オーク楳目  
同柄リアテック RW-4064

**不燃** 防火種別1-4 AA 1,090円/㎡  
巾92cm 巾93cm 巾92cm  
**スーパー耐久性**  
防かび | 抗菌 | 表面強化 | スーパー耐久性 | 汚れ防止  
注意事項：05・07・11 P.272を必ずご確認ください。



TH 34739 ラインウッド楳目  
同柄リアテック TC-4336

**不燃** 防火種別1-4 AA 1,090円/㎡  
巾92cm 巾93cm 巾46.1cm  
**スーパー耐久性**  
防かび | 抗菌 | 表面強化 | スーパー耐久性 | 汚れ防止  
注意事項：05・07・11 P.272を必ずご確認ください。



TH 34742 NEW オーク楳目  
同柄リアテック RW-4119

**不燃** 防火種別1-4 AA 1,090円/㎡  
巾92cm 巾93cm 巾92cm  
**スーパー耐久性**  
防かび | 抗菌 | 表面強化 | スーパー耐久性 | 汚れ防止  
注意事項：05・07・11 P.272を必ずご確認ください。





# ウッド | eセコウクロス

1. しっかりとした厚みがある不燃認定壁紙

2. 下地の凹凸が目立ちにくいテクスチャー

厚みと不陸隠蔽性の自社基準に適合しています。  
仕上りを重視される物件やリニューアルにも安心してお使いいただけます。



↑

下地の不陸を想定して、  
基材にテープを貼った上に壁紙を施工

eセコウクロスは不陸隠蔽性がよく、下地の凹凸が目立ちにくい

※見る角度、照明の光源やあたり方など環境により見え方は変わります。  
※商品(品番)によって不陸隠蔽性は異なります。

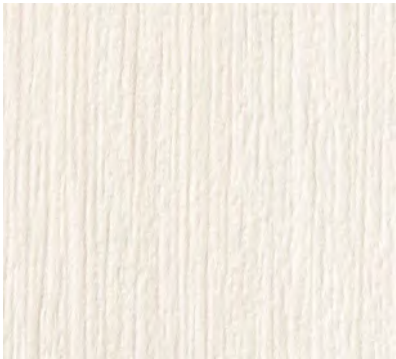

TH 34743

オーク板証 [eセコウ](#)

**不燃** 防火種別1-4 AA 1,080円/m<sup>2</sup>  
巾93cm ↓125cm ↔93cm  
防かび  
注意事項：03・04 P.272を必ずご確認ください。



TH 34746

オーク板目 [eセコウ](#)

**不燃** 防火種別1-4 AA 1,080円/m<sup>2</sup>  
巾93cm ↓125cm ↔93cm  
防かび  
注意事項：03・04 P.272を必ずご確認ください。



TH 34744

アッシュ板証 [eセコウ](#)

**不燃** 防火種別1-4 AA 1,080円/m<sup>2</sup>  
巾93cm ↓125cm ↔93cm  
防かび  
注意事項：03・04 P.272を必ずご確認ください。



TH 34747

オーク板目 [eセコウ](#)

**不燃** 防火種別1-4 AA 1,080円/m<sup>2</sup>  
巾93cm ↓125cm ↔93cm  
防かび  
注意事項：03・04 P.272を必ずご確認ください。



TH 34745

オーク板証 [eセコウ](#)

**不燃** 防火種別1-4 AA 1,080円/m<sup>2</sup>  
巾93cm ↓125cm ↔93cm  
防かび  
注意事項：03・04 P.272を必ずご確認ください。



TH 34748 NEW

オーク板証 [eセコウ](#)

**不燃** 防火種別1-4 AA 1,090円/m<sup>2</sup>  
巾92.5cm ↓92cm ↔92.5cm  
防かび  
注意事項：04 P.272を必ずご確認ください。



「施工例写真」  
「サンプル請求」





TH 34749 オーク板証 [eセコウ](#)

**不燃** 防火種別1-4 AA 1,080円/m<sup>2</sup>  
巾93cm ↓125cm ↔93cm  
防かび  
注意事項：03・04 P.272を必ずご確認ください。



TH 34752 NEW オーク板証 [eセコウ](#)  
同柄リアテック RW-5649 同柄フロアタイル WD-2065

**不燃** 防火種別1-4 AA 1,090円/m<sup>2</sup>  
巾92.5cm ↓92cm ↔92.5cm  
防かび  
注意事項：04・11 P.272を必ずご確認ください。



TH 34755 ウォルナット板証 [eセコウ](#)

**不燃** 防火種別1-4 AA 1,080円/m<sup>2</sup>  
巾93cm ↓125cm ↔93cm  
防かび  
注意事項：03・04 P.272を必ずご確認ください。



TH 34758 ウォルナット板証 [eセコウ](#)

**不燃** 防火種別1-4 AA 1,080円/m<sup>2</sup>  
巾93cm ↓125cm ↔93cm  
防かび  
注意事項：03・04 P.272を必ずご確認ください。



TH 34750 ウォルナット板証 [eセコウ](#)

**不燃** 防火種別1-4 AA 1,080円/m<sup>2</sup>  
巾93cm ↓125cm ↔93cm  
防かび  
注意事項：03・04 P.272を必ずご確認ください。



TH 34753 NEW ウォルナット板証 [eセコウ](#)  
同柄リアテック RW-5647 同柄フロアタイル WD-2066

**不燃** 防火種別1-4 AA 1,090円/m<sup>2</sup>  
巾92.5cm ↓92cm ↔92.5cm  
[抗ウイルス](#)  
防かび | 抗菌 | 抗ウイルス  
注意事項：04・11 P.272を必ずご確認ください。



TH 34756 NEW ウォルナット板証 [eセコウ](#)

**不燃** 防火種別1-4 AA 1,090円/m<sup>2</sup>  
巾92.5cm ↓64.1cm ↔92.5cm  
[抗ウイルス](#)  
防かび | 抗菌 | 抗ウイルス  
注意事項：04 P.272を必ずご確認ください。



TH 34759 NEW ウォルナット板証 [eセコウ](#)

**不燃** 防火種別1-4 AA 1,090円/m<sup>2</sup>  
巾92.5cm ↓92cm ↔92.5cm  
[抗ウイルス](#)  
防かび | 抗菌 | 抗ウイルス  
注意事項：04 P.272を必ずご確認ください。



TH 34751 ウォルナット板証 [eセコウ](#)

**不燃** 防火種別1-4 AA 1,080円/m<sup>2</sup>  
巾93cm ↓125cm ↔93cm  
防かび  
注意事項：03・04 P.272を必ずご確認ください。



TH 34754 ウォルナット板証 [eセコウ](#)

**不燃** 防火種別1-4 AA 1,080円/m<sup>2</sup>  
巾93cm ↓125cm ↔93cm  
防かび  
注意事項：03・04 P.272を必ずご確認ください。



TH 34757 NEW ウォルナット板証 [eセコウ](#)

**不燃** 防火種別1-4 AA 1,090円/m<sup>2</sup>  
巾92.5cm ↓92cm ↔92.5cm  
[抗ウイルス](#)  
防かび | 抗菌 | 抗ウイルス  
注意事項：04 P.272を必ずご確認ください。



TH 34760 NEW ウォルナット板証 [eセコウ](#)  
同柄リアテック RW-5629

**不燃** 防火種別1-4 AA 1,090円/m<sup>2</sup>  
巾92cm ↓125cm ↔92cm  
防かび  
注意事項：03・04・11 P.272を必ずご確認ください。



「 施工例写真 」  
「 サンプル請求 」



# ウッド



TH 34761



TH 34761 NEW

同柄リアテック TC-5055

檜 板目

不燃 防火種別1-4 AA 1,090円/㎡

巾92cm ↓124cm ↔92cm

防かび

注意事項：04・05・11 P.272を必ずご確認ください。



巾なり92cm

TH 34761

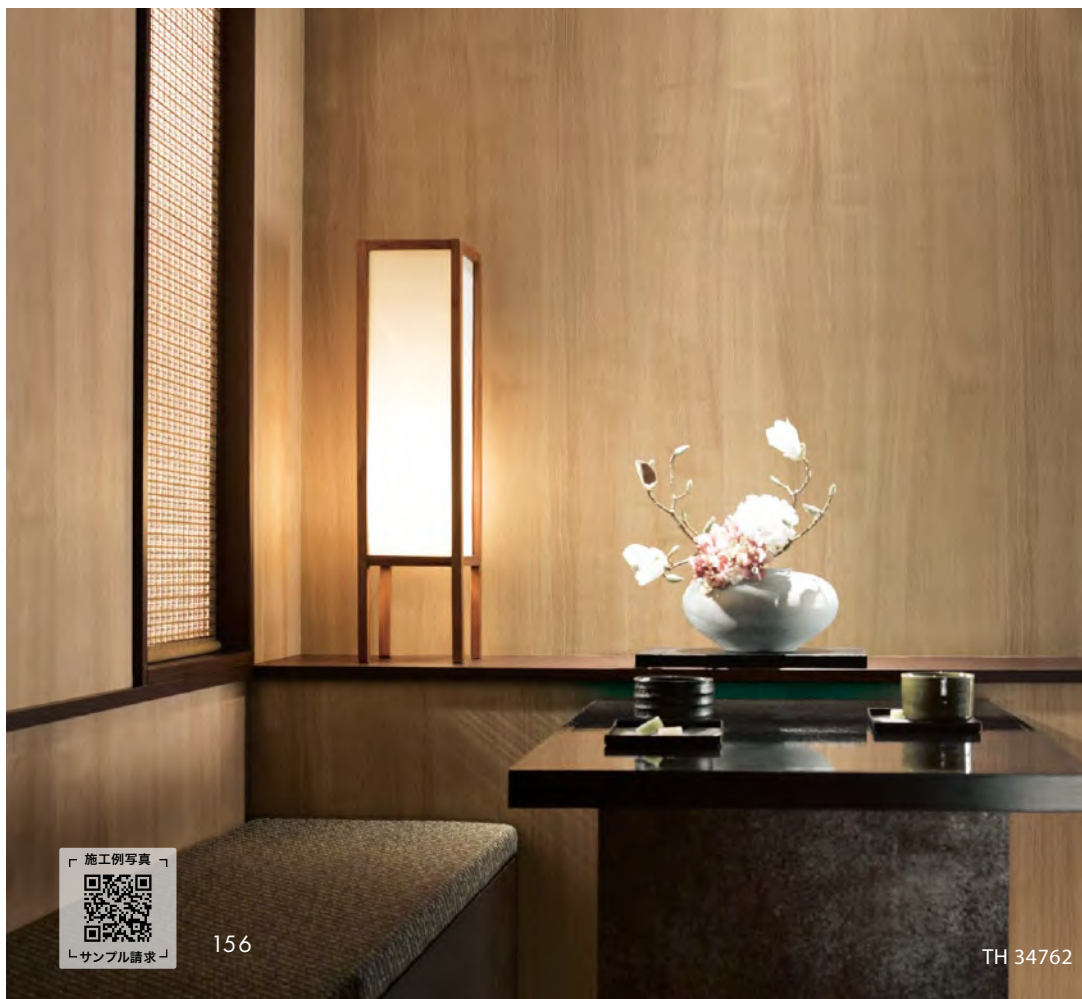

TH 34762



TH 34762 NEW

栗 板目

不燃 防火種別1-4 AA 1,090円/㎡

巾92cm ↓124cm ↔92cm

防かび

注意事項：04・05 P.272を必ずご確認ください。

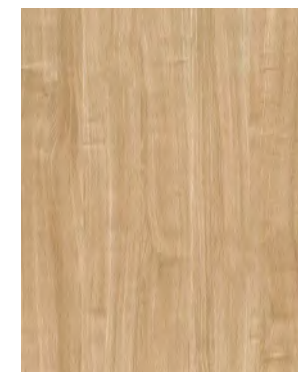

巾なり92cm

TH 34762



「施工例写真」  
「サンプル請求」





巾なり92cm

TH 34763

TH 34763 NEW

桜 証目

**不燃** 防火種別1-4 AA 1,090円/㎡

巾92cm 巾125cm 巾92cm

防かび

注意事項：05 P.272を必ずご確認ください。



TH 34763



巾なり92cm

TH 34190

TH 34190 (P.41) NEW

**不燃** 防火種別1-4 AA 1,090円/㎡

巾92cm 巾64.1cm 巾92cm

防かび | 抗菌 | 撥水

注意事項：04・05 P.272を必ずご確認ください。

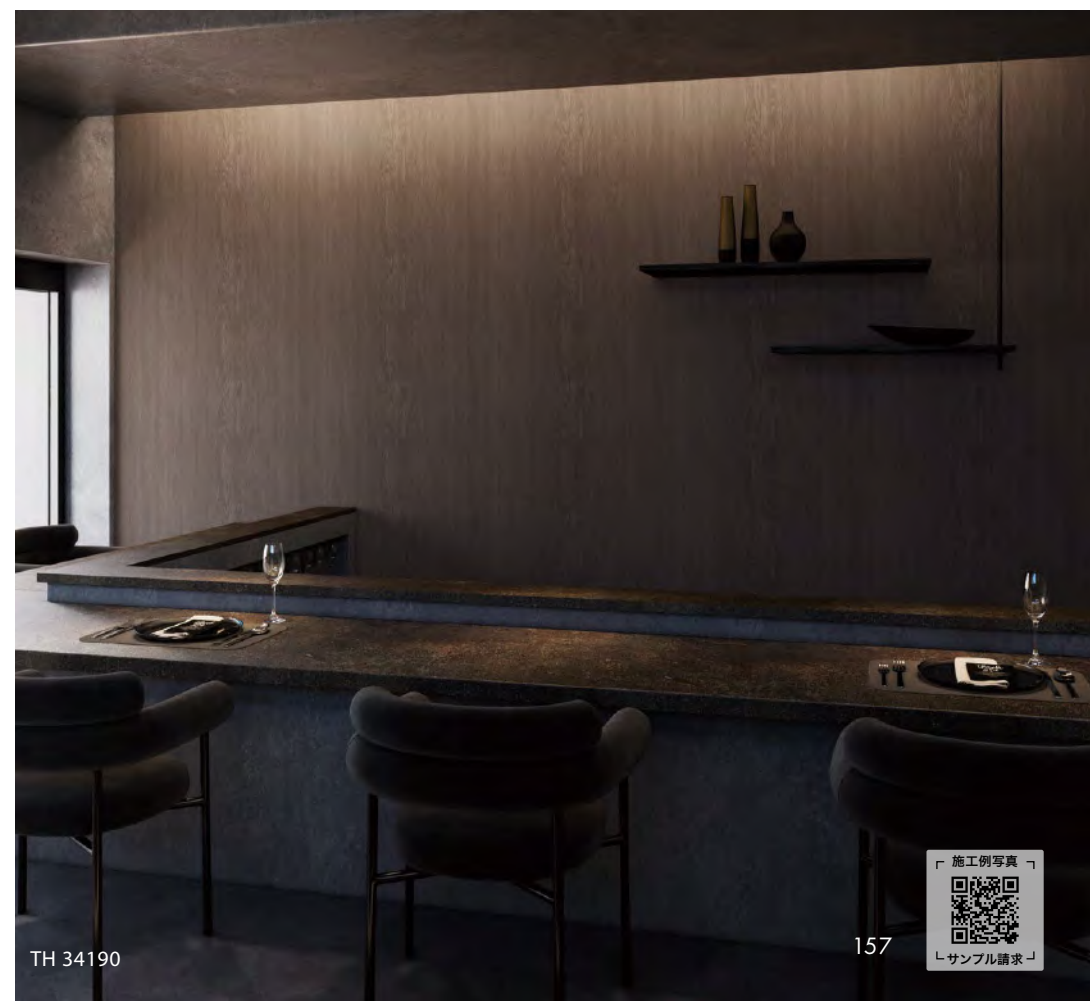

TH 34190

品番が青字の商品は別のページにも掲載があります。



「施工例写真」  
「サンプル請求」



Wood

ウッド



TH 34764 NEW ユーカリ 板目  
同柄リアテック RW-5627  
**不燃** 防火種別1-4 AA 1,090円/㎡  
巾92cm 巾125cm 両92cm  
防かび  
注意事項：03・04・05・11 P.272を必ずご確認ください。



巾なり92cm  
TH 34764



TH 34764



TH 34765 NEW マンゴー 板目  
同柄リアテック RW-5631  
**不燃** 防火種別1-4 AA 1,090円/㎡  
巾92cm 巾125cm 両92cm  
防かび  
注意事項：03・05・11 P.272を必ずご確認ください。

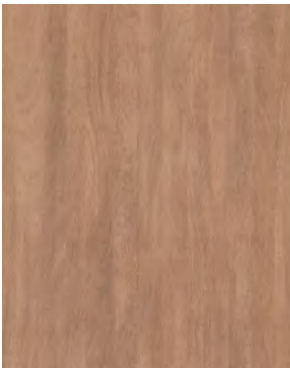

巾なり92cm  
TH 34765

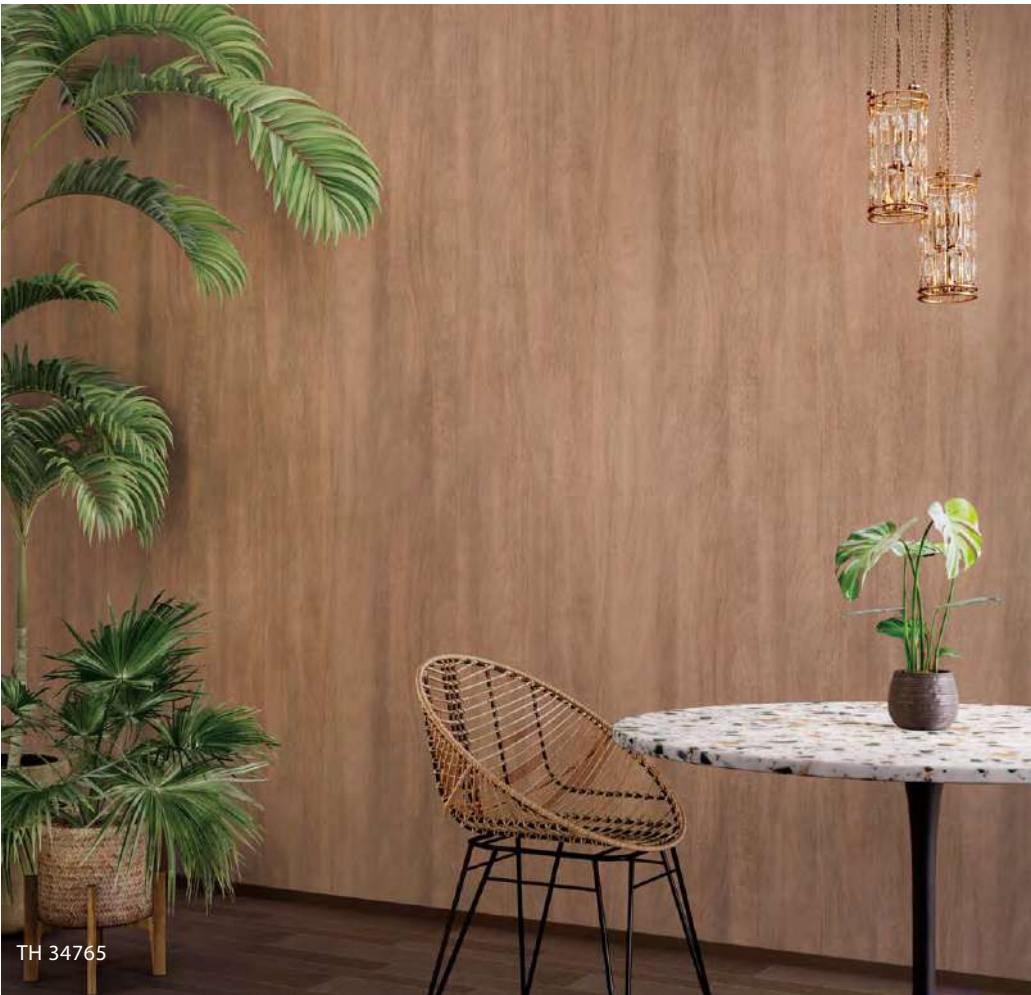

TH 34765



「施工例写真」  
「サンプル請求」





TH 34766 ・ 34660 (P.137) 見切り材：EGJ-452 (P.266)



巾なり92cm  
TH 34766

TH 34766 NEW

**不燃** 防火種別1-4 AA 1,090円/㎡

巾92cm 高さ125cm 幅92cm

防かび | 表面強化

注意事項：05 P.272を必ずご確認ください。

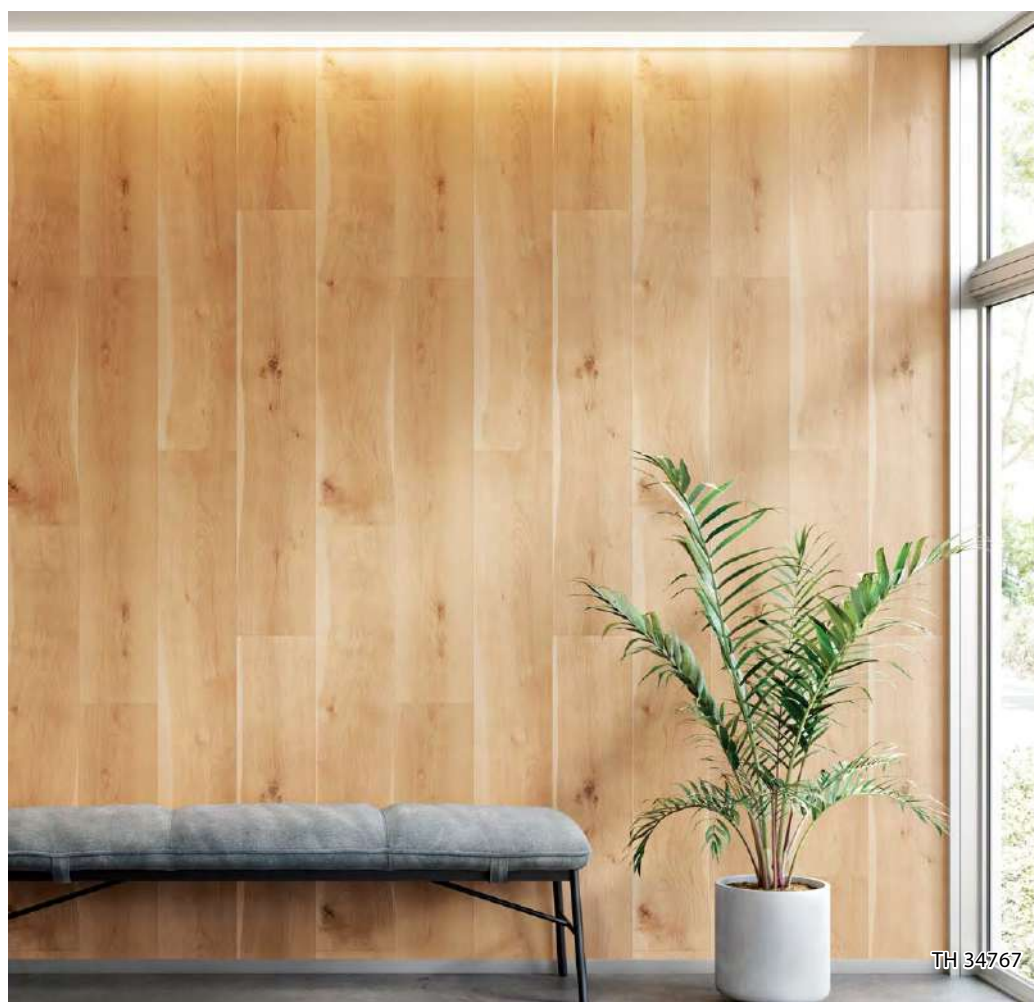

TH 34767



巾なり92cm  
TH 34767

TH 34767 NEW

**不燃** 防火種別1-4 AA 1,090円/㎡

巾92cm 高さ124cm 幅92cm

防かび

注意事項：04・05 P.272を必ずご確認ください。





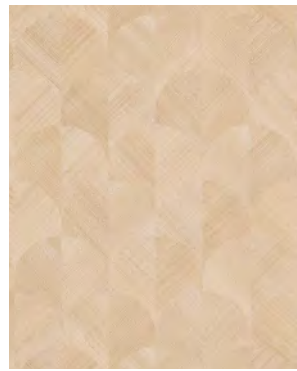

TH 34768(1目盛り10cm)

TH 34768 NEW



TH 34769 NEW



TH 34770 NEW

**不燃** 防火種別1-4 AA 1,090円/㎡  
 巾92cm 高さ46.5cm 幅92cm  
 防かび  
 注意事項：04・05 P.272を必ずご確認ください。







巾なり93cm  
TH 34771

### TH 34771

**不燃** 防火種別1-4 AA 1,080円/㎡

巾93cm ↓125cm ↔93cm ●ステップ柄合せ

防かび

注意事項：03 P.272を必ずご確認ください。



TH 34771・34333 (P.77)



巾なり92.5cm  
TH 34772

### TH 34772

**不燃** 防火種別1-4 AA 1,090円/㎡

巾92.5cm ↓124cm ↔92.5cm

防かび | 表面強化

注意事項：04 P.272を必ずご確認ください。

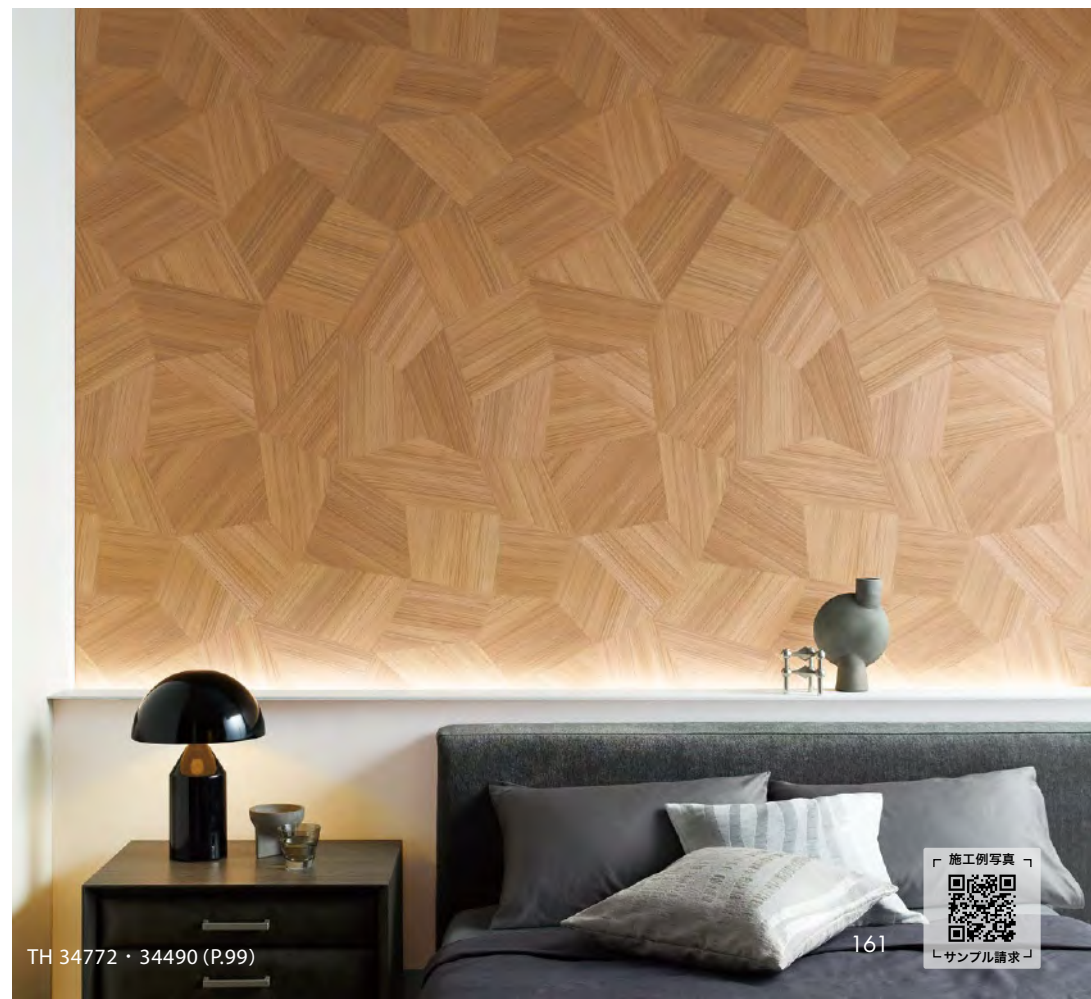

TH 34772・34490 (P.99)



「施工例写真」  
「サンプル請求」





TH 34773



TH 34774 (横貼り)



TH 34775



TH 34773



TH 34774

同柄リアテック TC-S117



TH 34775



巾なり93cm

TH 34773

不燃 防火種別1-4 AA 1,080円/㎡  
巾93cm 高さ125cm 幅93cm  
防かび



巾なり92cm

TH 34774

不燃 防火種別1-4 AA 1,090円/㎡  
巾92cm 高さ124cm 幅92cm  
防かび | 表面強化

注意事項: 11 P.272を必ずご確認ください。



巾なり92cm

TH 34775

不燃 防火種別1-4 AA 1,090円/㎡  
巾92cm 高さ123.9cm 幅92cm ●ステップ柄合せ  
防かび



「施工例写真」  
「サンプル請求」





TH 34776



TH 34777・34661 (P.137)



TH 34778

ウッド



TH 34776



TH 34777



TH 34778 NEW

[eセコウ](#)



巾92cm

TH 34776

**不燃** 防火種別1-4 AA 1,090円/㎡

巾92cm ↓123.8cm ↔92cm

防かび

※斜めに貼られた木板を表現した印刷ですが、壁紙表面に縦方向の木目調のエンボス加工を施しています。照明環境によっては、縦方向のエンボスが目立つことがありますが、製品不良ではございません。



巾93cm

TH 34777

**不燃** 防火種別1-4 AA 1,080円/㎡

巾93cm ↓125cm ↔93cm

防かび

注意事項：04 P.272を必ずご確認ください。



巾92.5cm

TH 34778

**不燃** 防火種別1-4 AA 1,090円/㎡

巾92.5cm ↓92cm ↔92.5cm

防かび | 抗菌 | 撥水



「施工例写真」

「サンプル請求」





TH 34779



巾なり92cm TH 34779

**不燃** 防火種別1-4 AA 1,090円/㎡  
巾92cm 巾124cm 巾92cm 板巾:約11.6cm  
防かび | 表面強化



TH 34780

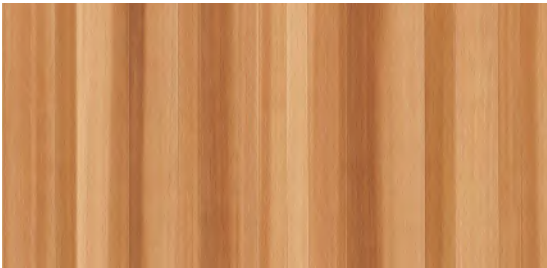

巾なり92cm TH 34780

**不燃** 防火種別1-4 AA 1,090円/㎡  
巾92cm 巾124cm 巾92cm  
防かび



TH 34781 NEW



巾なり92cm TH 34781

**不燃** 防火種別1-4 AA 1,090円/㎡  
巾92cm 巾124cm 巾92cm  
防かび  
注意事項: 04・05 P.272を必ずご確認ください。

ウッド







TH 34782



TH 34783

eセコウ

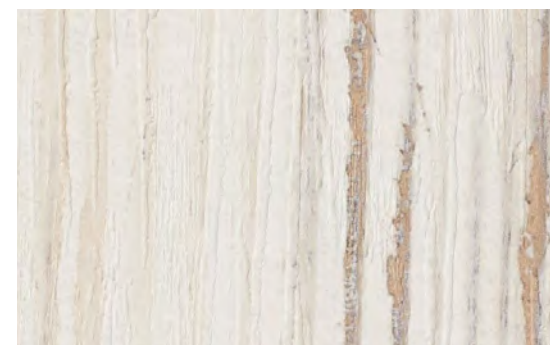

TH 34784



巾なり93cm TH 34782

**不燃** 防火種別1-4 AA 1,080円/m<sup>2</sup>  
巾93cm ↓125cm ↔93cm  
防かび

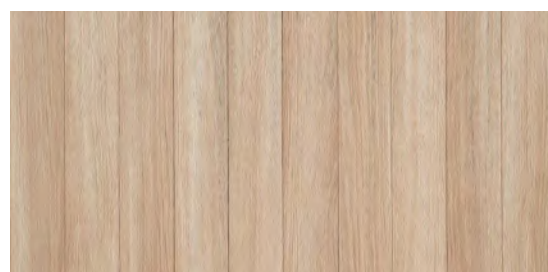

巾なり93cm TH 34783

**不燃** 防火種別1-4 AA 1,080円/m<sup>2</sup>  
巾93cm ↓125cm ↔93cm 板巾：約9.3cm  
防かび  
注意事項：03・04 P.272を必ずご確認ください。

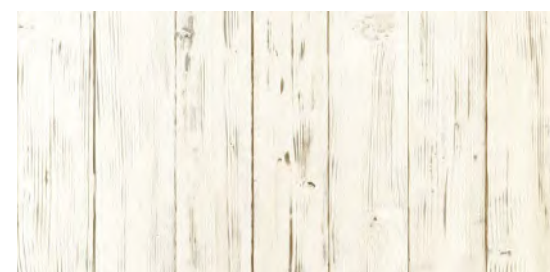

巾なり92cm TH 34784

**不燃** 防火種別1-4 AA 1,090円/m<sup>2</sup>  
巾92cm ↓123.9cm ↔92cm  
防かび  
注意事項：05 P.272を必ずご確認ください。



TH 34782・34790 (P.167)



TH 34783・34502 (P.100)



TH 34784



Wood

ウッド



TH 34785  
同柄リアテック TC-5121



TH 34786  
同柄リアテック TC-5122



TH 34787  
同柄リアテック TC-5124

**不燃** 防火種別1-4 AA 1,080円/m<sup>2</sup>

巾93cm 高さ94cm 奥行93cm

防かび | 表面強化

注意事項：11 P.272を必ずご確認ください。

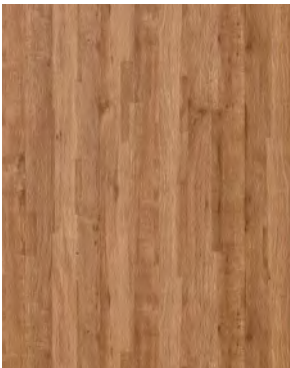

巾なり93cm  
TH 34786



TH 34785



「施工例写真」  
「サンプル請求」





TH 34789・34683 (P.144)

Wood  
ウッド



TH 34788

[eセコウ](#)



TH 34789

[eセコウ](#)



TH 34790

[eセコウ](#)

**不燃** 防火種別1-4 AA 1,090円/㎡  
巾92.5cm ↓23cm ↔46.3cm  
防かび



「施工例写真」  
「サンプル請求」





TH 34801 NEW



TH 34805 NEW



TH 34802 NEW

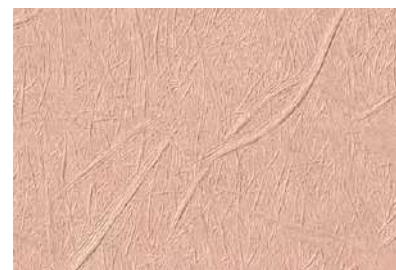

TH 34806 NEW



TH 34803 NEW



TH 34807 NEW



TH 34804 NEW



TH 34808 NEW

**不燃** 防火種別1-4 AA 1,090円/m<sup>2</sup>

巾92cm

**ウレタンコート**

防かび | 抗菌 | 表面強化 | ウレタンコート | 撥水

注意事項：02・05 P.272を必ずご確認ください。



「施工例写真」  
「サンプル請求」





TH 34809



TH 34813



TH 34810



TH 34814



TH 34811



TH 34815



TH 34812



TH 34816

**不燃** 防火種別1-4 AA 1,090円/㎡

巾92cm 巾32cm 巾46cm

**ウレタンコート**

防かび | 表面強化 | ウレタンコート

注意事項: 01 P.272を必ずご確認ください。



TH 34811



「施工例写真」  
「サンプル請求」





TH 34817 NEW



TH 34818 NEW

**不燃** 防火種別1-4 AA 1,090円/㎡  
巾92cm 巾90cm 巾92cm ●ステップ柄合せ  
防かび  
注意事項：05 P.272を必ずご確認ください。



巾なり92cm TH 34817



「施工例写真」  
「サンプル請求」



TH 34818





TH 34820



TH 34822



TH 34819 NEW



巾なり92cm  
TH 34819

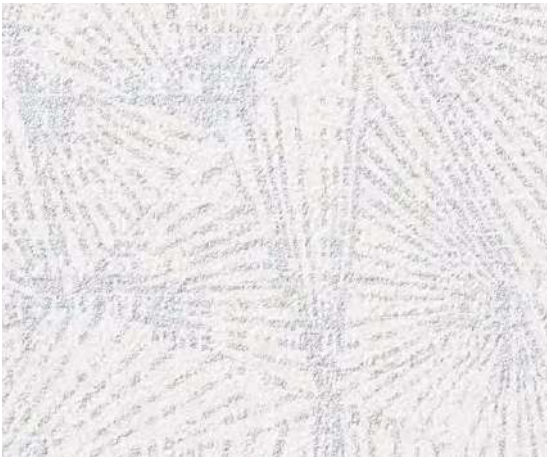

TH 34821 NEW



TH 34821 (1目盛り10cm)



TH 34820 NEW

**不燃** 防火種別1-4 AA 1,090円/㎡  
巾92cm 巾60cm 巾46cm  
防かび | 抗菌



TH 34822 NEW

**不燃** 防火種別1-4 AA 1,090円/㎡  
巾92.5cm 巾46.1cm 巾92.5cm  
防かび | 抗菌 | 撥水

注意事項：04 P.272を必ずご確認ください。







TH 34823・34858 (P.179)



TH 34824



TH 34825

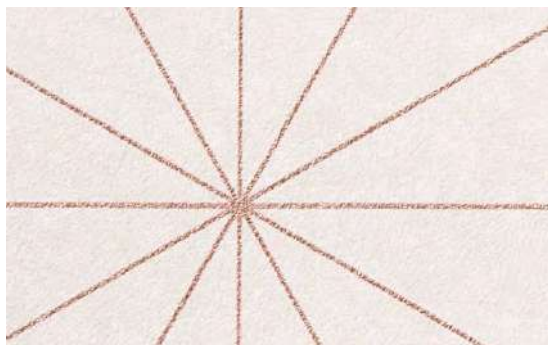

TH 34823 NEW



TH 34824



TH 34825

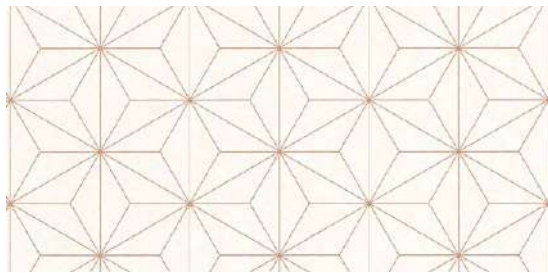

TH 34823(1目盛り10cm)



巾なり92cm

TH 34824



巾なり92.5cm

TH 34825

**不燃** 防火種別1-4 AA 1,090円/㎡

巾92.5cm 高さ30.5cm 幅92.5cm

防かび | 抗菌 | 表面強化 | 撥水

注意事項：05 P.272を必ずご確認ください。

**不燃** 防火種別1-4 AA 1,090円/㎡

巾92cm 高さ64.2cm 幅46.2cm

防かび

**不燃** 防火種別1-4 AA 1,090円/㎡

巾92.5cm 高さ46cm 幅46.3cm

防かび | 抗菌 | 撥水



「施工例写真」  
「サンプル請求」





TH 34826



TH 34827



TH 34828

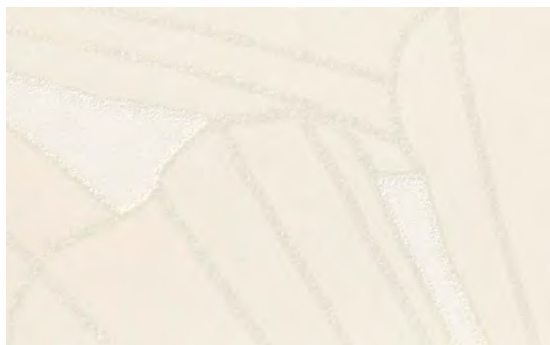

TH 34826 NEW



TH 34827



TH 34828 NEW

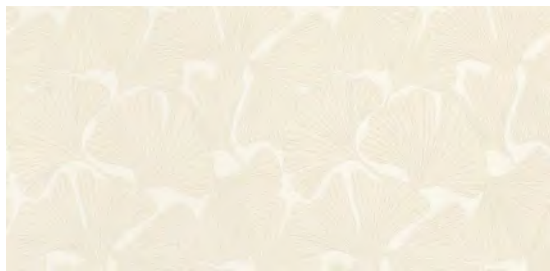

巾なり92cm

TH 34826

**不燃** 防火種別1-4 AA 1,090円/㎡

巾92cm ↓64.2cm ↔46.1cm

防かび

注意事項：05 P.272を必ずご確認ください。



巾なり92.5cm

TH 34827

**不燃** 防火種別1-4 AA 1,090円/㎡

巾92.5cm ↓64.2cm ↔92.5cm

防かび



巾なり92cm

TH 34828

**不燃** 防火種別1-4 AA 1,090円/㎡

巾92cm ↓64.1cm ↔92cm

ウレタンコート

防かび | 抗菌 | 表面強化 | ウレタンコート | 撥水

注意事項：05 P.272を必ずご確認ください。



「施工例写真」  
「サンプル請求」



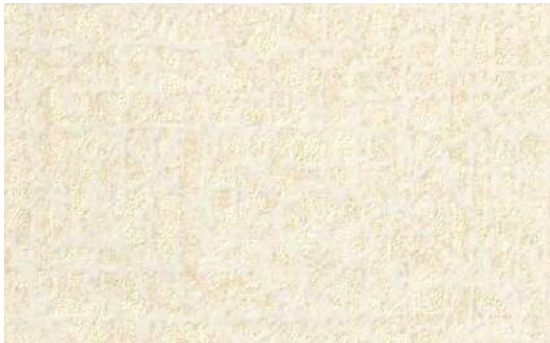

TH 34829

**不燃** 防火種別1-4 AA 1,090円/㎡  
巾92.5cm ↓32.1cm ↔46.3cm  
防かび



TH 34829(1目盛り10cm)



TH 34831

**不燃** 防火種別1-4 AA 1,090円/㎡  
巾92cm ↓46cm ↔46cm  
防かび | 表面強化



TH 34831(1目盛り10cm)



TH 34830

**不燃** 防火種別1-4 AA 1,090円/㎡  
巾92.5cm ↓46.1cm ↔46.3cm  
防かび  
※TH 34830は平押し of 柄ではありません。



TH 34830(1目盛り10cm)



TH 34832

**不燃** 防火種別1-4 AA 1,090円/㎡  
巾92.5cm ↓23cm ↔46.3cm  
防かび



TH 34832(1目盛り10cm)

和・ふりまき壁紙

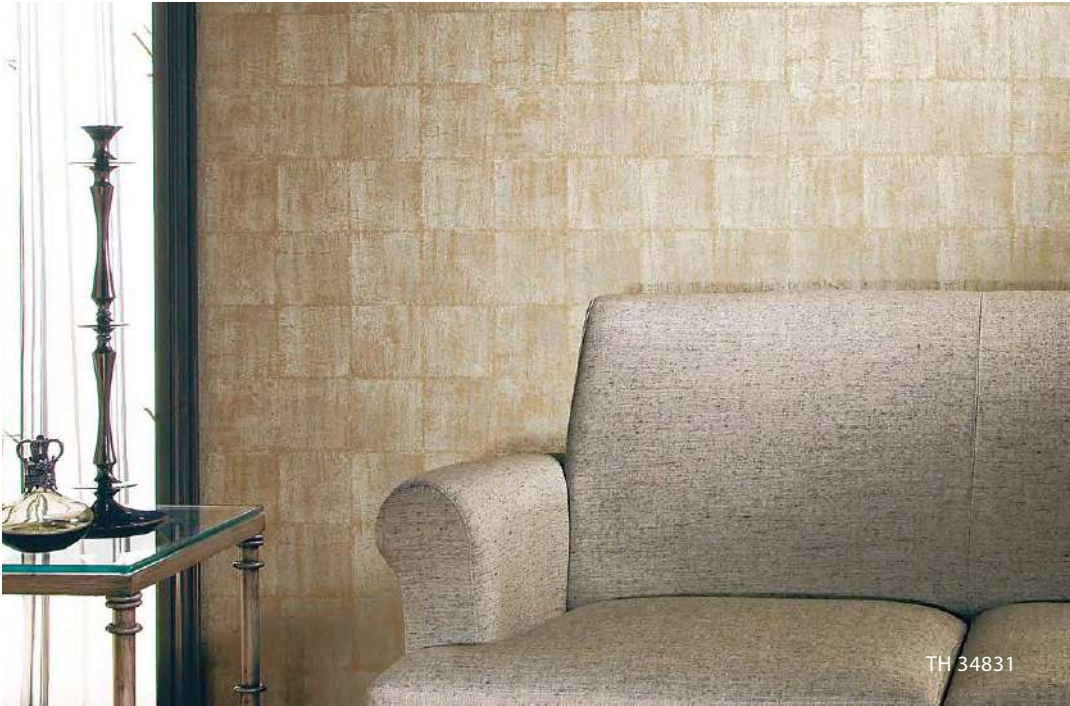

「施工例写真」  
「サンプル請求」





TH 34833 NEW



TH 34834

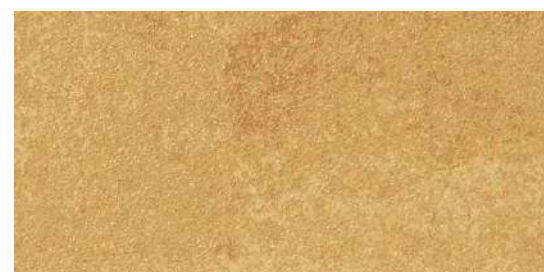

TH 34835

**不燃** 防火種別1-4 AA 1,090円/㎡  
 巾92cm ↓64.2cm ↔92cm 落柄寸法 約15.4cm  
 防かび  
 注意事項：05 P.272を必ずご確認ください。



TH 34835(1目盛り10cm)





TH 34836

[eセコウ](#)



TH 34837

[eセコウ](#)

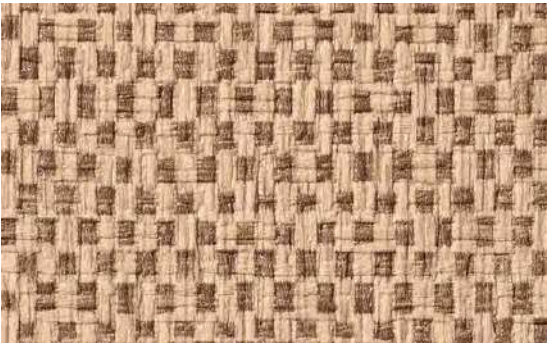

TH 34838

[eセコウ](#)

**不燃** 防火種別1-4 AA 1,090円/m<sup>2</sup>  
巾92cm 巾23cm 幅46cm  
防かび

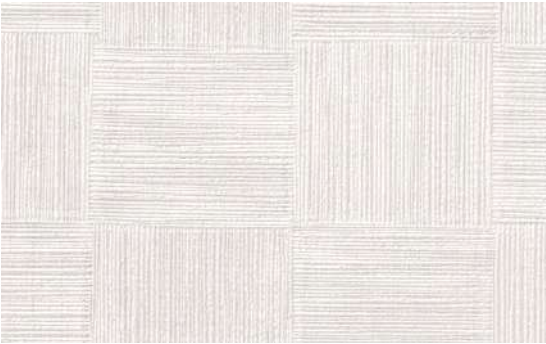

TH 34839



TH 34841

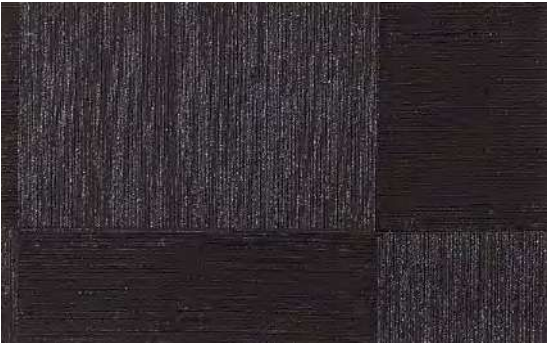

TH 34843



TH 34840



TH 34842

**不燃** 防火種別1-4 AA 1,090円/m<sup>2</sup>  
巾92cm 巾36.8cm 幅46.2cm  
防かび  
注意事項：04 P.272を必ずご確認ください。

**不燃** 防火種別1-4 AA 1,090円/m<sup>2</sup>  
巾92cm 巾30cm 幅30.8cm  
防かび

**不燃** 防火種別1-4 AA 1,090円/m<sup>2</sup>  
巾92.5cm 巾19.5cm 幅18.5cm  
防かび  
注意事項：02 P.272を必ずご確認ください。





## TH 34844 NEW

**不燃** 防火種別1-4 AA 1,090円/㎡

巾92cm ↓32cm ↔92cm

防かび

注意事項：04 P.272を必ずご確認ください。



TH 34844 ・ 34604 (P.118) ・ 34730 (P.152)

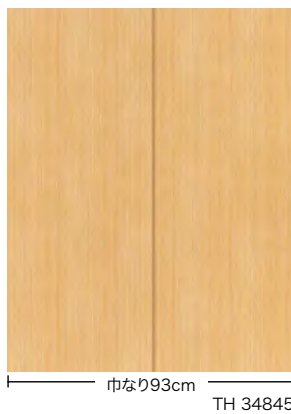
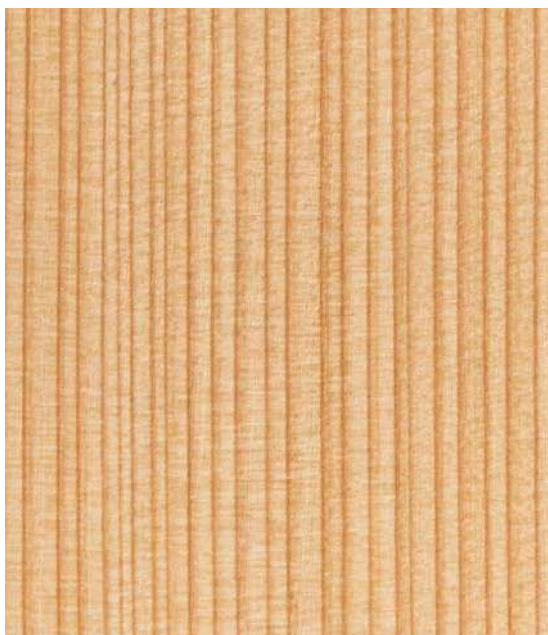

## TH 34845

杉証目

**不燃** 防火種別1-4 AA 1,080円/㎡

巾93cm ↓78.8cm ↔46.5cm 板巾：約45.5cm 目地巾：約1cm

防かび | 表面強化

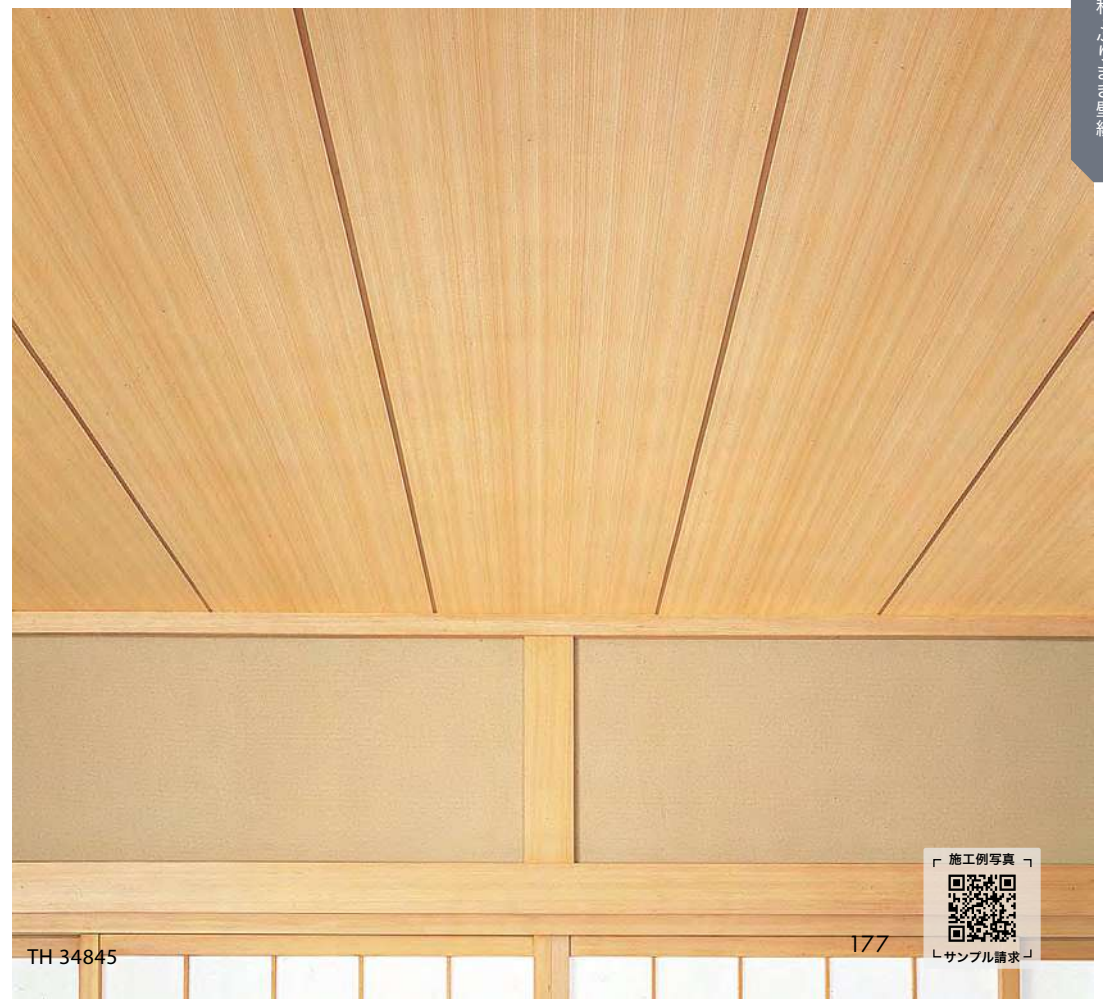

TH 34845

177



「施工例写真」  
「サンプル請求」



# 珪藻土

## 1. 素材の風合い

自然素材ならではのテクスチャーが特長です。

## 2. 調湿効果

夏は湿気を吸い取り、冬は水分を放出して室内の湿度を調節し結露やかびの発生を軽減します。

### ■ 吸放湿性試験

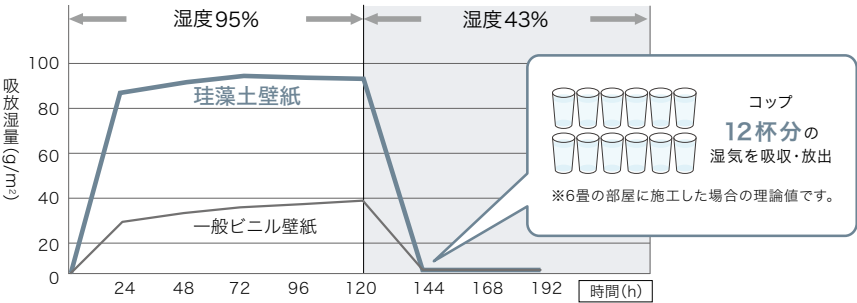

【試験方法】 壁紙を石膏ボードに貼り付け試験体とする。  
室温 30℃・湿度 95% の状態で吸湿させた後、室温 27℃・湿度 43% で放湿させた場合の重さの変化を測定する。

※上記の試験結果は測定値であり、保証値ではありません。 ※環境や気候によって効果には差がございます。

### 珪藻土とは・・・

植物の藻の一種である珪藻の殻の化石が、海底や湖底に沈殿してできた堆積物のことです。  
無数の細孔をもつ多孔質構造により、調湿効果や消臭効果があることで知られています。  
日本でも古くから内外壁の塗り材として主に使われてきました。

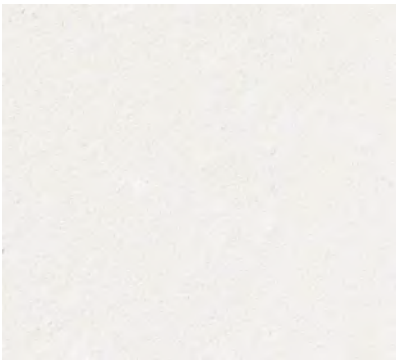

TH 34851

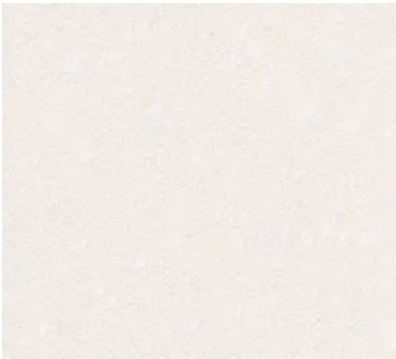

TH 34852

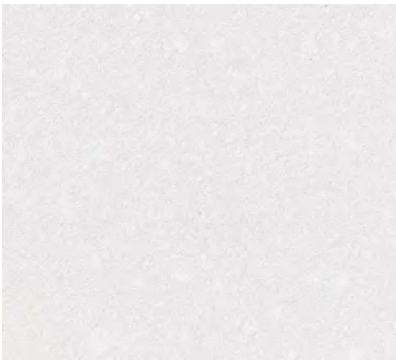

TH 34853

**不燃** 防火種別1-1 AA 1,090円/㎡  
巾92cm  
材料区分：無機質系壁紙（骨材）  
防かび | 吸放湿  
注意事項：08 P.272を必ずご確認ください。



TH 34854

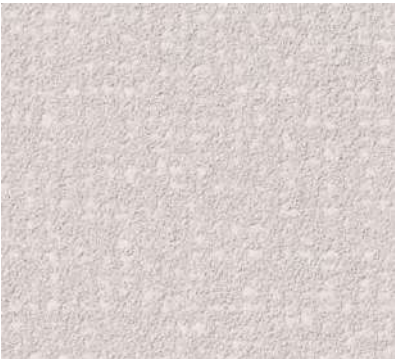

TH 34855



TH 34856

**不燃** 防火種別1-6 AA 1,090円/㎡  
巾92cm  
材料区分：無機質系壁紙  
防かび | 吸放湿  
注意事項：02・08 P.272を必ずご確認ください。



「施工例写真」  
「サンプル請求」





TH 34857



TH 34860



TH 34863 NEW



TH 34246 (P.57)



TH 34858



TH 34861



TH 34864 NEW



TH 34248 (P.57)



TH 34859



TH 34862



TH 34865



TH 34249 (P.57)

**不燃** 防火種別1-1 AA 1,090円/㎡

巾92cm

材料区分：無機質系壁紙（骨材）

防かび | 吸放湿

注意事項：08 P.272を必ずご確認ください。

**不燃** 防火種別1-1 AA 1,100円/㎡

巾100cm

材料区分：その他（骨材）

防かび | 吸放湿

注意事項：10 P.272を必ずご確認ください。



CO<sub>2</sub>削減率



「施工例写真」

「サンプル請求」



# 大理石

大理石粒子のふりまき壁紙

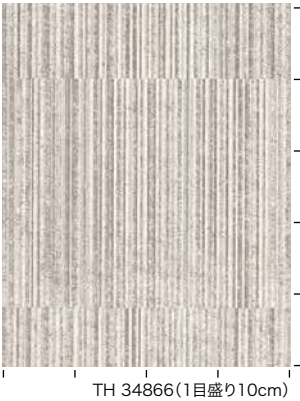

TH 34866(1目盛り10cm)

TH 34866 NEW  
**不燃** 防火種別1-6 AA 1,090円/㎡  
巾92.5cm 畳64cm 両92.5cm  
材料区分：無機質系壁紙  
防かび  
注意事項：08 P.272を必ずご確認ください。



TH 34866・34123 (P.23)

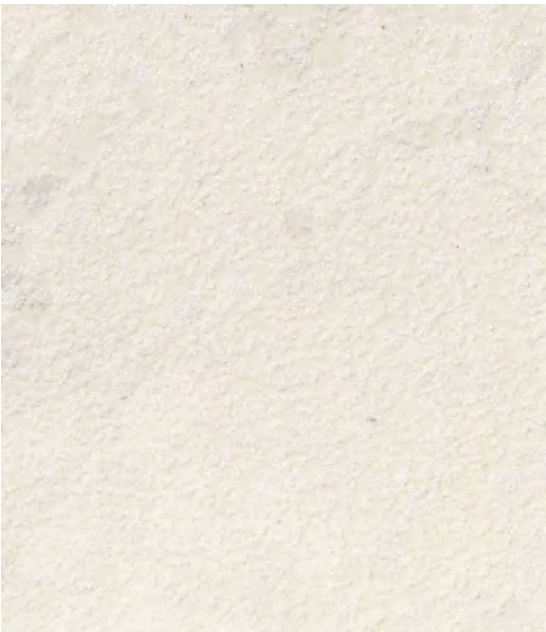

TH 34867(1目盛り10cm)

TH 34867 NEW  
**不燃** 防火種別1-6 AA 1,090円/㎡  
巾92.5cm 畳64cm 両92.5cm  
材料区分：無機質系壁紙  
防かび  
注意事項：08 P.272を必ずご確認ください。



TH 34867・34679 (P.143) 見切り材：EGJ-416 (P.266)



「施工例写真」  
「サンプル請求」





TH 34868(1目盛り10cm)

## TH 34868

**不燃** 防火種別1-6 AA 1,090円/㎡

巾92.5cm ↓64cm ↔92.5cm

材料区分：無機質系壁紙

防かび

注意事項：08 P.272を必ずご確認ください。



TH 34868



巾なり92.5cm  
TH 34869

## TH 34869

**不燃** 防火種別1-6 AA 1,090円/㎡

巾92.5cm ↓64cm ↔92.5cm

材料区分：無機質系壁紙

防かび

注意事項：08 P.272を必ずご確認ください。



TH 34869・34851 (P.178)



「施工例写真」  
「サンプル請求」



# ARTE®

wallcoverings for the ultimate in refinement  
— designs curated for Japan —

ARTEは、デザインから製造までを一貫して行う

ベルギーの壁紙ブランドです。

熟練のインハウスデザイナーチームによって生み出された

常にトレンドの先を行く革新的なARTEの壁紙は

世界中の住宅やプロジェクトのインテリアに採用されています。

FAITHでは、幅広いARTEのラグジュアリーな壁紙の中から

日本向けに厳選したデザインをセレクトしました。





BOUNTY



TH 34872



TH 34871 NEW



TH 34872 NEW

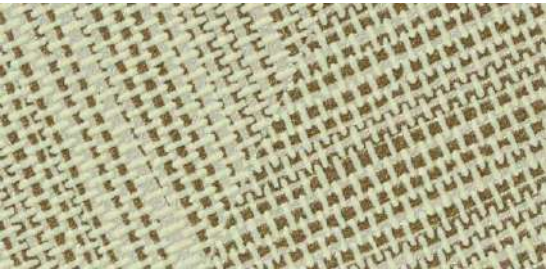

TH 34873 NEW

**不燃** 防火種別1-4 AA 1,090円/㎡  
巾92.5cm ↓ 64cm ↔ 92.5cm ●ステップ柄合せ  
防かび



巾なり92.5cm  
TH 34871



「施工例写真」  
「サンプル請求」



## CAPRICE



TH 34874 NEW



TH 34875 NEW

**不燃** 防火種別1-4 AA 1,090円/㎡

巾92.5cm ↓ 64cm ↔ 92.5cm ● ステップ柄合せ  
防かび



巾なり92.5cm

TH 34875

! 「ARTE designs curated for Japan」の壁紙は、日本国内での使用に限られます。  
また、壁紙用途以外での使用や、ブランド名による営利目的での使用はできません。

© ARTE



「施工例写真」  
「サンプル請求」



CUADRO



TH 34876



TH 34877



TH 34878

**不燃** 防火種別1-4 AA 1,090円/m<sup>2</sup>  
巾92.5cm 高さ90cm 両面92.5cm ●ステップ柄合せ  
防かび  
※変則リピートの商品です。要尺計算ならびに柄合わせの際は十分にご注意ください。

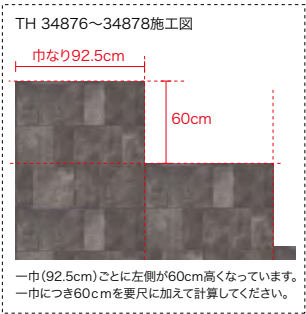

TH 34876 床材：IS-2076 (2023-2026 FLOOR TILE)





## PURE SILK



TH 34879 NEW



TH 34882 NEW



TH 34880 NEW



TH 34883 NEW



TH 34881 NEW

**不燃** 防火種別1-4 AA 1,090円/㎡  
巾92.5cm ↓ 64.2cm ← 92.5cm  
防かび | 抗菌 | 撥水



「施工例写真」  
「サンプル請求」



ASPERO



TH 34884

[eセコウ](#)



TH 34887

[eセコウ](#)



TH 34885

[eセコウ](#)



TH 34888

[eセコウ](#)



TH 34886

[eセコウ](#)



TH 34889

[eセコウ](#)

**不燃** 防火種別1-4 AA 1,090円/㎡  
巾92cm 高さ90cm 幅92cm  
防かび | 抗菌 | 撥水



「施工例写真」  
「サンプル請求」



## SYMBIOSIS

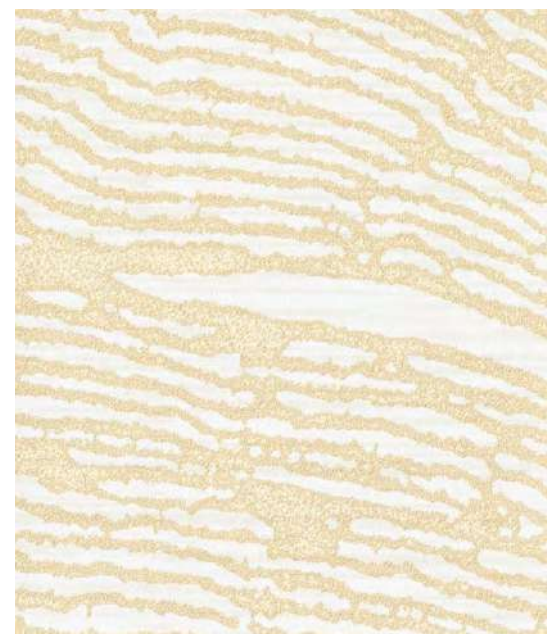

TH 34890



TH 34891

**不燃** 防火種別1-4 AA 1,090円/㎡

巾92.5cm 高さ90cm 左右92.5cm ●ステップ柄合せ  
防かび | 抗菌 | 撥水



巾なり92.5cm

TH 34891

! 「ARTE designs curated for Japan」の壁紙は、日本国内での使用に限られます。  
また、壁紙用途以外での使用や、ブランド名による営利目的での使用はできません。

© ARTE



「施工例写真」  
「サンプル請求」



## GROVE



TH 34892



TH 34893

**不燃** 防火種別1-4 AA 1,090円/m<sup>2</sup>

巾92.5cm ↓82.6cm ↔92.5cm ●ステップ柄合せ  
防かび



巾なり92.5cm

TH 34892

! 「ARTE designs curated for Japan」の壁紙は、日本国内での使用に限られます。  
また、壁紙用途以外での使用や、ブランド名による営利目的での使用はできません。

© ARTE



TH 34893・34895 (P.190)



「施工例写真」  
「サンプル請求」



MARSH



TH 34894 NEW

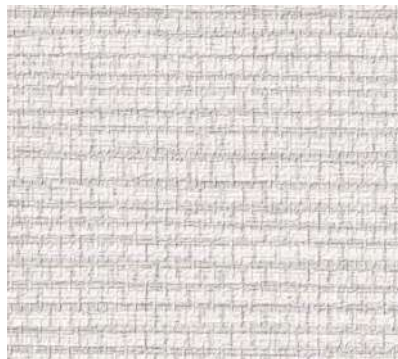

TH 34897



TH 34900 NEW



TH 34895

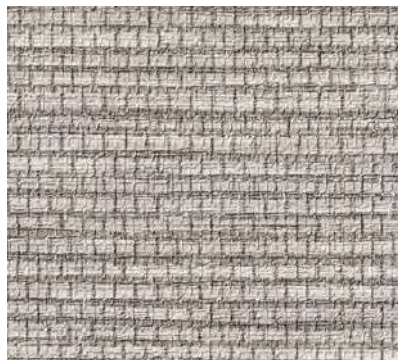

TH 34898



TH 34901



TH 34896



TH 34899

**不燃** 防火種別1-4 AA 1,090円/㎡  
巾92cm 巾82.8cm 巾92cm  
防かび



「施工例写真」  
「サンプル請求」



TH 34901



AJOURA



TH 34902 NEW



TH 34903 NEW

**不燃** 防火種別1-4 AA 1,090円/㎡  
巾92cm 高さ90cm 幅92cm  
防かび | 抗菌 | 撥水



巾なり92cm

TH 34903

! 「ARTE designs curated for Japan」の壁紙は、日本国内での使用に限られます。また、壁紙用途以外での使用や、ブランド名による営利目的での使用はできません。

© ARTE



「施工例写真」  
「サンプル請求」



# パターン



TH 34911 NEW



TH 34912 NEW

**不燃** 防火種別1-4 AA 1,090円/㎡  
巾92cm 巾92cm 巾92cm  
防かび | 抗菌 | 撥水



巾なり92cm

TH 34912



「施工例写真」  
「サンプル請求」





TH 34913 NEW



TH 34914 NEW

**不燃** 防火種別1-4 AA 1,090円/㎡

巾92cm 巾64.1cm 巾92cm

防かび

注意事項：05 P.272を必ずご確認ください。



巾なり92cm

TH 34914



TH 34914



「施工例写真」

「サンプル請求」



Pattern

パターン



TH 34915 NEW

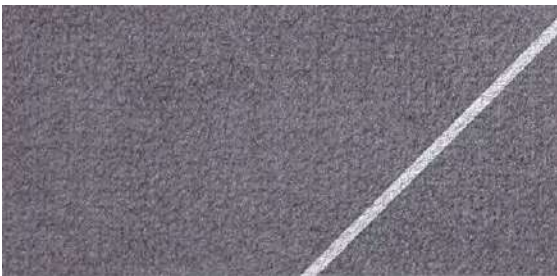

TH 34916 NEW

**不燃** 防火種別1-4 AA 1,090円/㎡  
巾92.5cm 高さ64.2cm 幅92.5cm ●ステップ柄合せ  
防かび | 抗菌 | 撥水  
注意事項：04・05 P.272を必ずご確認ください。

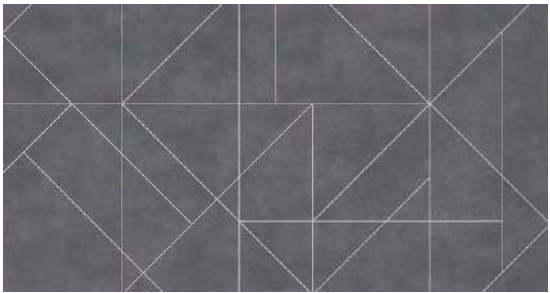

巾なり92.5cm

TH 34916



「施工例写真」  
「サンプル請求」

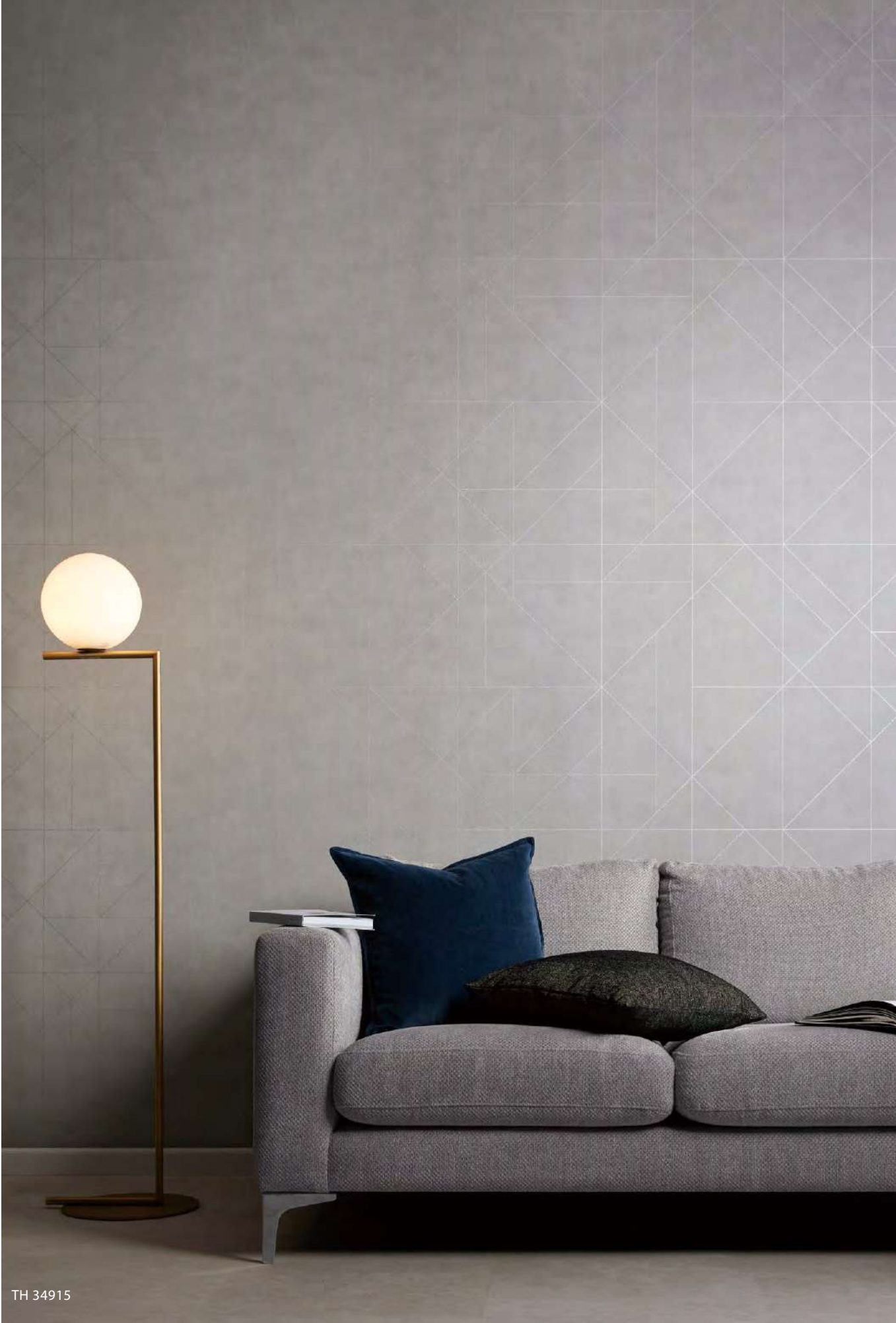

TH 34915





TH 34917

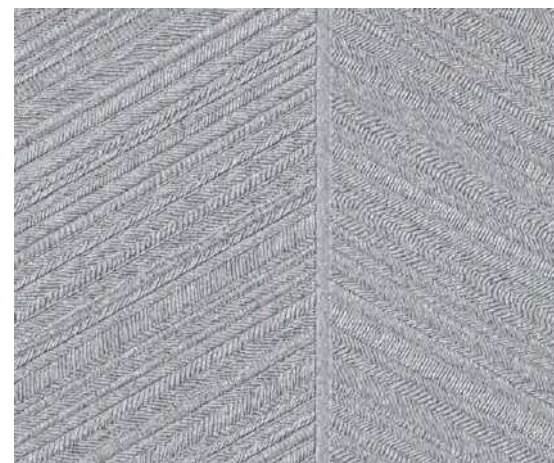

TH 34917 NEW

**不燃** 防火種別1-4 AA 1,090円/㎡

巾92cm 巾61.5cm 幅92cm (エンボスリビート)

防かび

注意事項: 02 P.272を必ずご確認ください。



巾なり92cm  
TH 34917

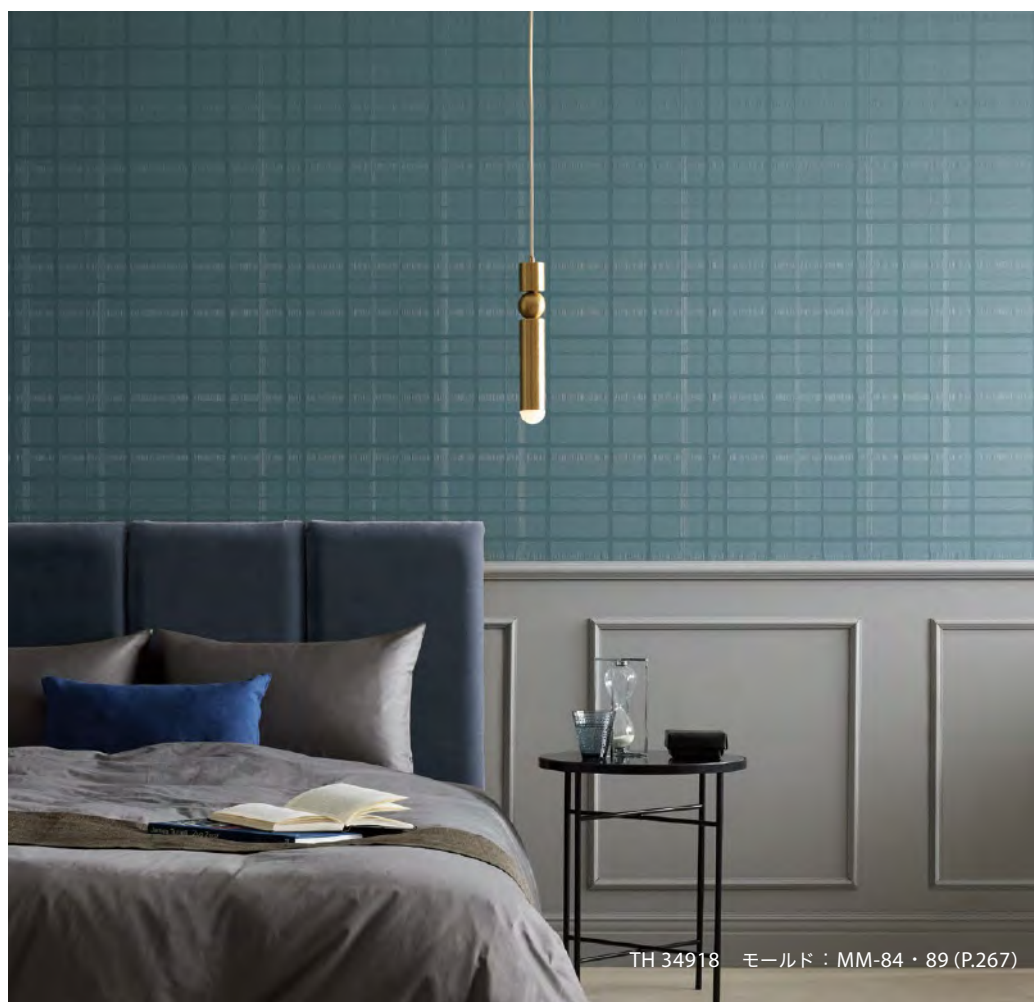

TH 34918 モールド: MM-84・89 (P.267)

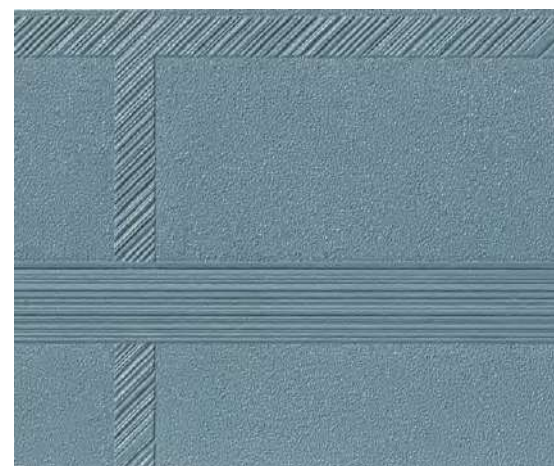

TH 34918 NEW

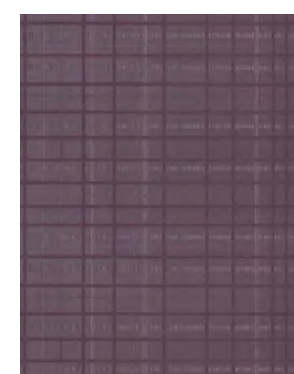

巾なり92.5cm  
TH 34919

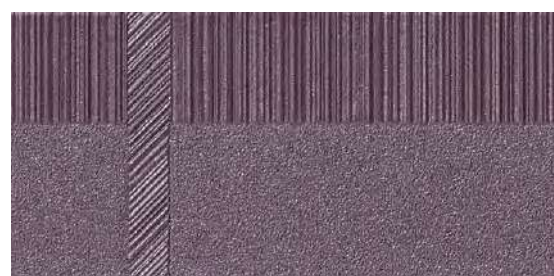

TH 34919 NEW

**不燃** 防火種別1-4 AA 1,090円/㎡

巾92.5cm 巾64.1cm 幅92.5cm

(エンボスリビート)

防かび | 抗菌 | 撥水

注意事項: 04・05  
P.272を必ずご確認ください。



「施工例写真」  
「サンプル請求」



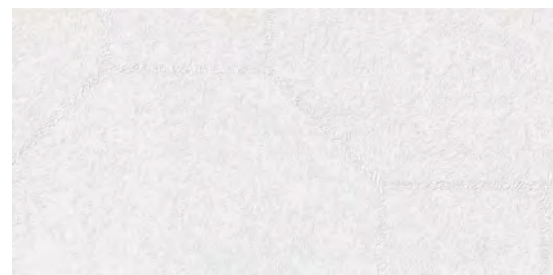

TH 34920 NEW



TH 34921 NEW

**不燃** 防火種別1-4 AA 1,090円/㎡

巾92.5cm ↓64.1cm ↔92.5cm

**ルームエアー (消臭)**

防かび | 抗菌 | 表面強化 | 消臭 | 撥水

注意事項：05 P.272を必ずご確認ください。

※必ずリピートを示す矢印マークを確認のうえ施工してください。ラインパターンだけでなく、背景のテクスチャも柄合わせを行う必要があります。

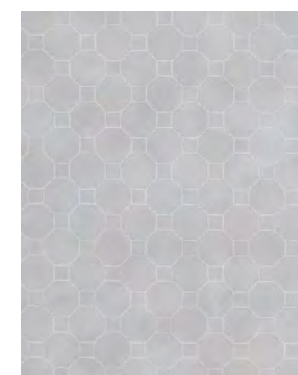

TH 34921 (1目盛り10cm)



TH 34922



TH 34923

**不燃** 防火種別1-4 AA 1,090円/㎡

巾92.5cm ↓21.4cm ↔46.3cm

**ルームエアー (消臭)**

防かび | 抗菌 | 消臭

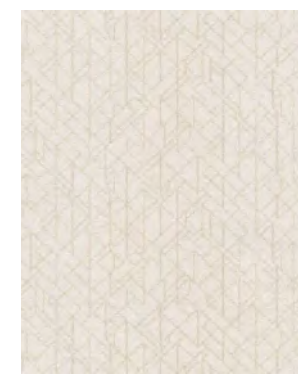

TH 34923 (1目盛り10cm)



「施工例写真」  
「サンプル請求」





TH 34924



TH 34925

**不燃** 防火種別1-4 AA 1,090円/㎡

巾92cm ↓ 32cm ↔ 30.7cm

防かび | 抗菌 | 表面強化 | 撥水



TH 34925(1目盛り10cm)



TH 34925

## EDA MIRROR IMAGE



TH 34926



TH 34927

**不燃** 防火種別1-4 AA 1,090円/㎡

巾92.5cm ↓ 76.6cm ↔ 92.5cm (エンボスリベート)

防かび

注意事項: 02・04・05 P.272を必ずご確認ください。

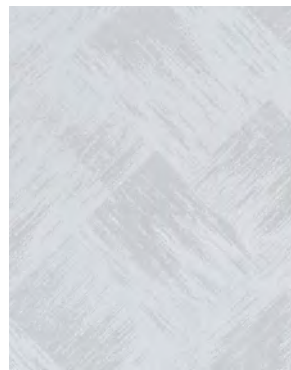

TH 34926(1目盛り10cm)



TH 34926

パターン



「施工例写真」  
「サンプル請求」



Pattern

パターン

EDA LONDON SQUARES

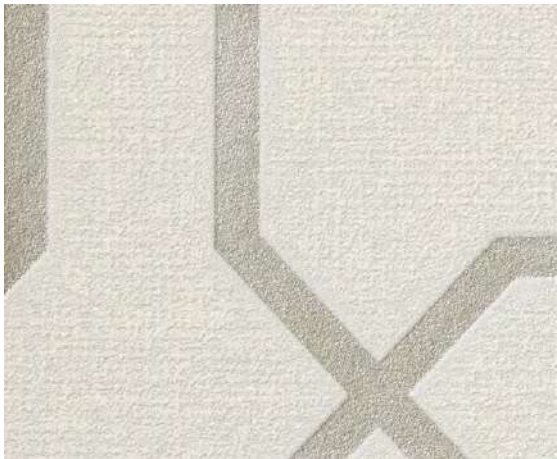

TH 34928

**不燃** 防火種別1-4 AA 1,090円/㎡

巾92cm 巾21.4cm 幅23.1cm

防かび

注意事項：04・05 P.272を必ずご確認ください。

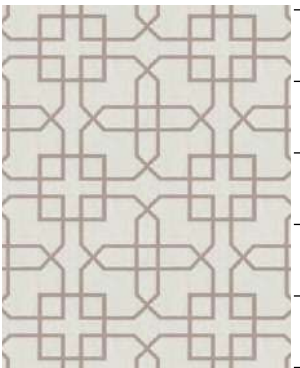

TH 34928(1目盛り10cm)



TH 34928 カーテン：SC7483・7593 (2024-2028 STRINGS)



TH 34929 NEW



巾なり92cm TH 34929



TH 34930 NEW

**不燃** 防火種別1-4 AA 1,090円/㎡

巾92cm 巾92.2cm 幅46cm

防かび

注意事項：05  
P.272を必ずご確認ください。



TH 34930



「施工例写真」  
「サンプル請求」





TH 34931



TH 34931 NEW

**不燃** 防火種別1-4 AA 1,090円/㎡

巾92.5cm 高さ55cm 幅92.5cm

防かび | 抗菌 | 撥水

注意事項：05 P.272を必ずご確認ください。

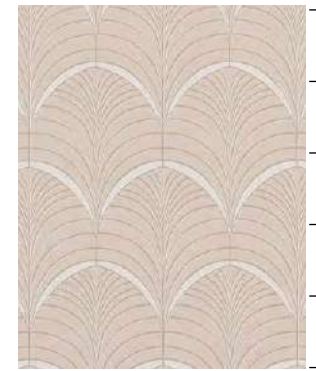

TH 34931 (1目盛り10cm)



TH 34932



TH 34932

**不燃** 防火種別1-4 AA 1,090円/㎡

巾92.5cm 高さ64.2cm 幅92.5cm

防かび

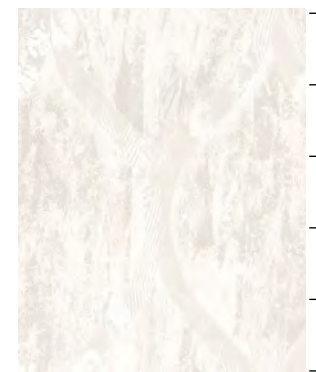

TH 34932 (1目盛り10cm)





「施工例写真」  
「サンプル請求」



TH 34933 NEW



TH 34934 NEW



TH 34935 NEW

不燃 防火種別1-4 AA 1,090円/㎡

巾92.5cm ↑64.3cm ↔92.5cm

防かび | 抗菌 | 表面強化 | 撥水

作品名：

photon フォトン

Designed by SHIGERU YAMADA

Designer

山田 茂 / Shigeru Yamada

画家。侘び寂びの哲学に触発され、不完全や余韻、偶然をテーマに作品を制作。  
2017、2018年 Sangetsu Wallpaper Design Awards 2年連続で大賞を受賞。  
2021年からサンゲツと壁紙デザインの共同開発を行う。



巾なり92.5cm  
TH 34934





TH 34936

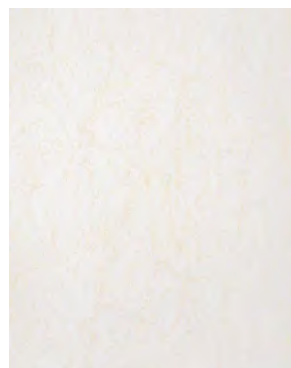

巾なり92.5cm  
TH 34937



TH 34937



TH 34938

**不燃** 防火種別1-4 AA 1,090円/㎡  
巾92.5cm 巾64.2cm 巾92.5cm  
防かび

作品名：  
tamamizu タマミズ  
Designed by SHIGERU YAMADA

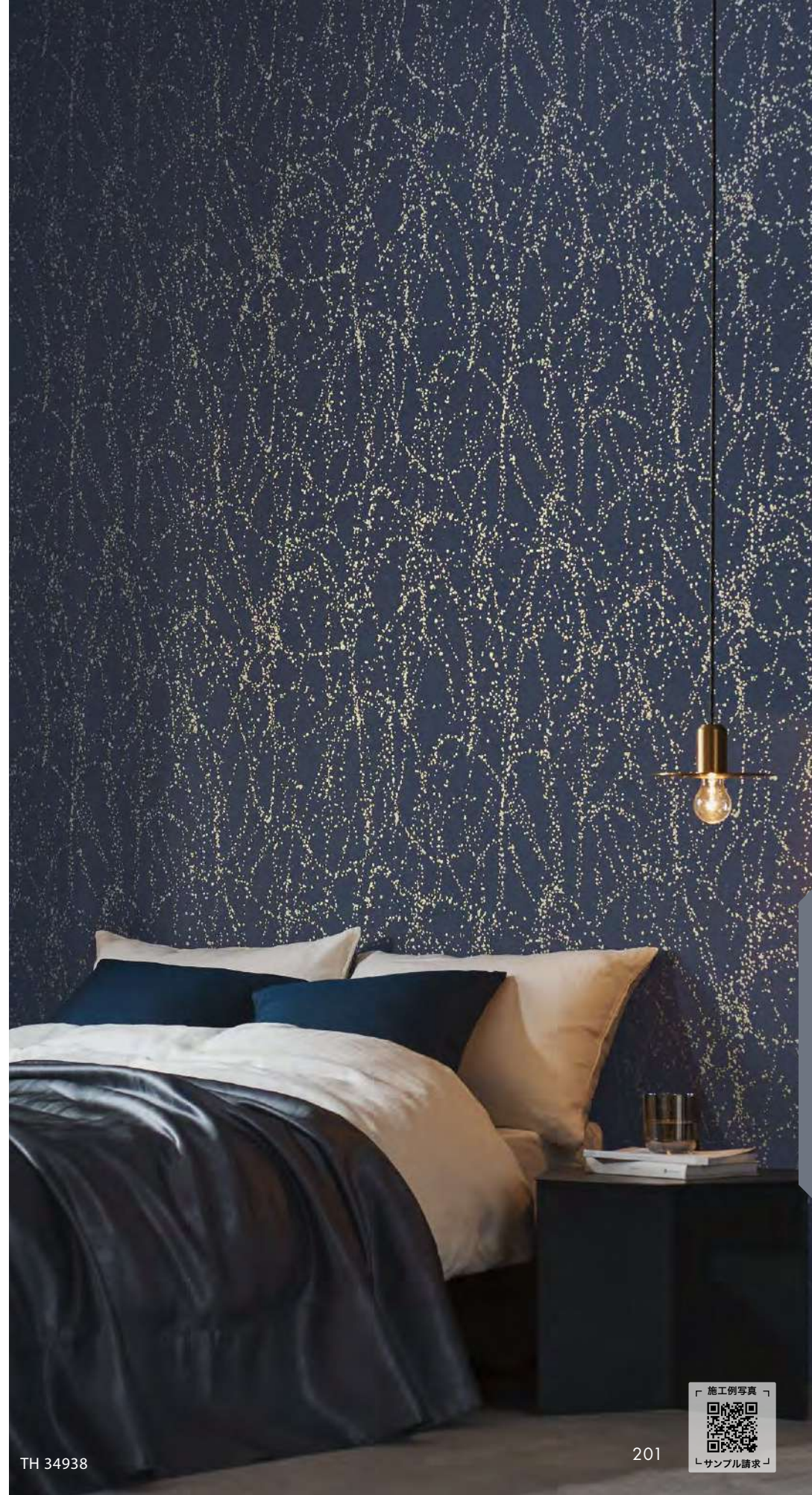

TH 34938

パ  
タ  
ー  
ン

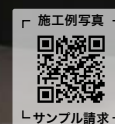

「施工例写真」  
「サンプル請求」



パターン



TH 34939



TH 34940

**不燃** 防火種別1-4 AA 1,090円/㎡

巾92cm

防かび

※左右の柄は合わない構成のデザインのため、柄合わせはできません。巾ごとにランダムに柄をずらして施工してください。  
64cmピッチで柄の濃淡がでます。柄の出方については目視で確認の上位置を決定して下さい。リピートを示す矢印マークはありませんが、耳部分に印刷されている黒い四角形のマークをリピートの目安としてください。

作品名：

fjord フィヨルド

サンゲツ壁紙デザインアワード 2018 大賞  
Designed by SHIGERU YAMADA

〈施工イメージ〉



巾なり92cm

TH 34939

「施工例写真」



「サンプル請求」



TH 34939





TH 34941



TH 34941

**不燃** 防火種別1-4 AA 1,090円/m<sup>2</sup>

巾92.5cm 高さ64.1cm 幅92.5cm ●ステッ柄合せ

防かび

注意事項：05 P.272を必ずご確認ください。

作品名：

ruri ルリ

Designed by SHIGERU YAMADA



巾なり92.5cm

TH 34941



TH 34942



TH 34942



TH 34943(1目盛り10cm)



TH 34943

**不燃** 防火種別1-4 AA 1,090円/m<sup>2</sup>

巾92.5cm 高さ64.1cm 幅92.5cm

防かび

作品名：

ajiro アジロ

Designed by SHIGERU YAMADA







TH 34944 モールド：MM-87 (P.267)



TH 34945



TH 34946 モールド：MM-83 (P.267)



TH 34944



TH 34945



TH 34946

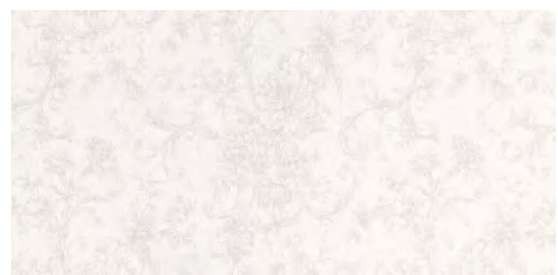

巾なり92cm

TH 34944

**不燃** 防火種別1-4 AA 1,090円/㎡  
巾92cm 高さ64.2cm 幅92cm ●ステップ柄合せ  
防かび | 抗菌 | 撥水



巾なり92.5cm

TH 34945

**不燃** 防火種別1-4 AA 1,090円/㎡  
巾92.5cm 高さ64.1cm 幅92.5cm  
防かび

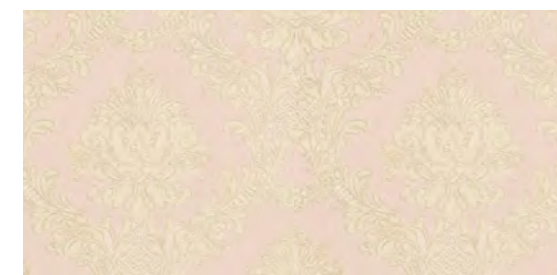

TH 34946(1目盛り10cm)

**不燃** 防火種別1-4 AA 1,090円/㎡  
巾92cm 高さ23cm 幅23cm  
**ルームエアー(消臭)**  
防かび | 抗菌 | 消臭



「施工例写真」  
「サンプル請求」





TH 34947



TH 34948

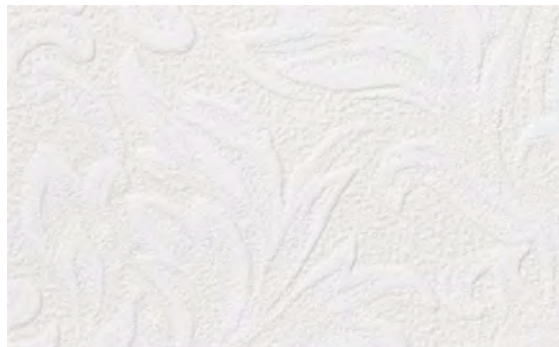

TH 34947

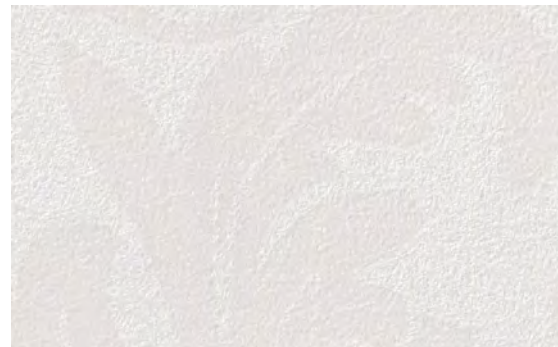

TH 34948



TH 34949



TH 34947(1目盛り10cm)

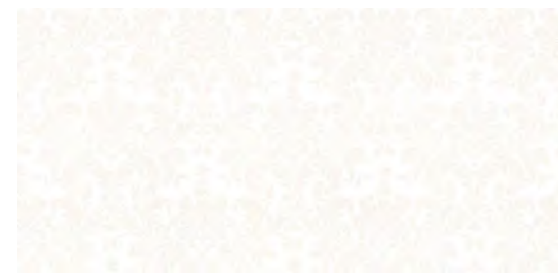

巾なり92cm

TH 34948



巾なり92cm

TH 34949

**不燃** 防火種別1-4 AA 1,090円/㎡  
巾92cm ↓32cm ↔30.8cm  
防かび

**不燃** 防火種別1-4 AA 1,090円/㎡  
巾92cm ↓32cm ↔30.8cm  
防かび

注意事項：04 P.272を必ずご確認ください。



「施工例写真」  
「サンプル請求」





TH 34950 NEW



巾なり92.5cm  
TH 34951



TH 34951 NEW



TH 34952 NEW

**不燃** 防火種別1-4 AA 1,090円/㎡

巾92.5cm ↔92.5cm

防かび | 抗菌 | 撥水

注意事項：04 P.272を必ずご確認ください。







TH 34953

不燃 防火種別1-4 AA 1,090円/㎡

巾92.5cm 高さ64.2cm 幅92.5cm

防かび



巾なり92.5cm

TH 34953



TH 34953



TH 34954

不燃 防火種別1-4 AA 1,090円/㎡

巾92.5cm 高さ32cm 幅46.3cm

防かび



TH 34954(1目盛り10cm)



TH 34954





TH 34956



TH 34958



TH 34955 NEW



巾なり92cm

TH 34956



TH 34957



巾なり92.5cm

TH 34957



TH 34956 NEW

**不燃** 防火種別1-4 AA 1,090円/m<sup>2</sup>

巾92cm 巾92cm 巾92cm

防かび | 抗菌 | 表面強化 | 撥水

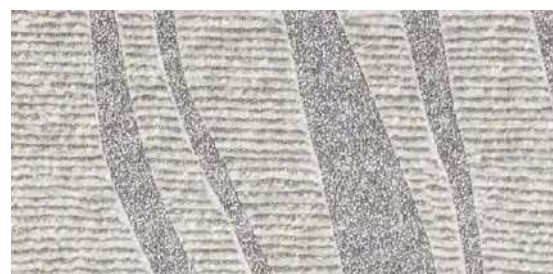

TH 34958

**不燃** 防火種別1-4 AA 1,090円/m<sup>2</sup>

巾92.5cm 巾64.1cm 巾92.5cm

防かび







TH 34959



巾なり92cm  
TH 34961



TH 34960



TH 34961

不燃 防火種別1-4 AA 1,090円/㎡  
巾92cm 高さ64.2cm 幅92cm  
防かび





TH 34962



TH 34962 NEW

**不燃** 防火種別1-4 AA 1,090円/㎡

巾92.5cm ↓46.1cm ↔46.3cm

防かび | 抗菌

注意事項：05 P.272を必ずご確認ください。



TH 34962(1目盛り10cm)

**EDA** ROMSEY

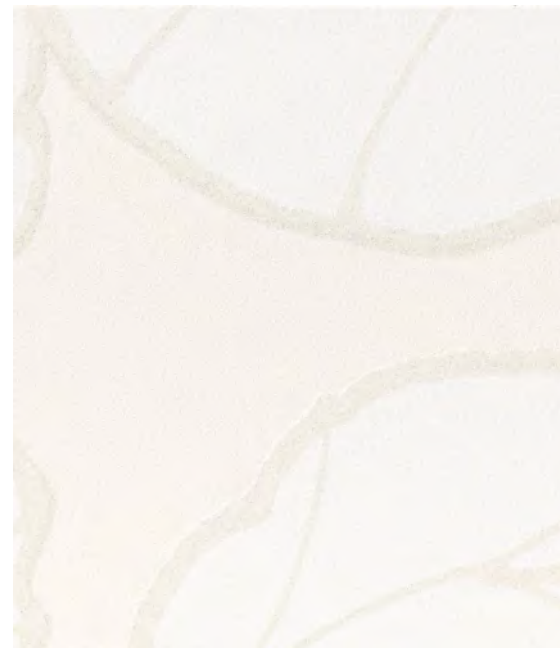

TH 34963

**不燃** 防火種別1-4 AA 1,090円/㎡

巾92cm ↓64.1cm ↔92cm

防かび

注意事項：04・05 P.272を必ずご確認ください。



TH 34963(1目盛り10cm)



TH 34963

「施工例写真」



「サンプル請求」

210





TH 34964

**不燃** 防火種別1-4 AA 1,080円/㎡

巾93cm ↑64cm ↔93cm

防かび

注意事項：05 P.272を必ずご確認ください。



巾なり93cm  
TH 34964



TH 34964



TH 34965

**不燃** 防火種別1-4 AA 1,090円/㎡

巾92cm ↑46.4cm ↔46.2cm

防かび



TH 34965(1目盛り10cm)



TH 34965

パターン

「施工例写真」



「サンプル請求」





TH 34966



TH 34966(1目盛り10cm)

**不燃** 防火種別1-4 AA 1,090円/㎡

巾92.5cm 高さ32cm 幅92.5cm

防かび

注意事項：05 P.272を必ずご確認ください。

**!** サイオンの壁紙は、日本国内での使用に限られます。  
また、壁紙用途以外での使用や、ブランド名による営利目的での使用はできません。



TH 34967 NEW



巾なり92.5cm

TH 34967

**不燃** 防火種別1-4 AA 1,090円/㎡

巾92.5cm 高さ64.1cm 幅92.5cm

防かび | 抗菌 | 撥水

注意事項：05 P.272を必ずご確認ください。



TH 34968



巾なり92cm

TH 34968

**不燃** 防火種別1-4 AA 1,090円/㎡

巾92cm 高さ93cm 幅92cm

防かび







TH 34969 NEW



TH 34970

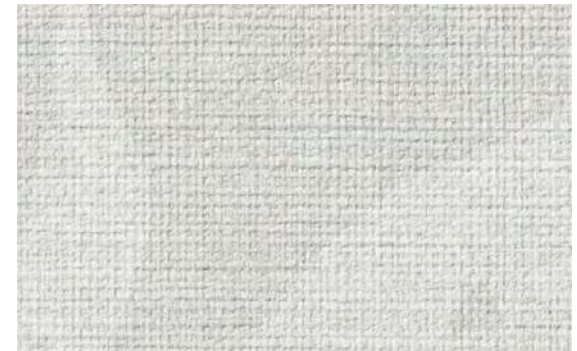

TH 34971 NEW



巾なり92cm TH 34969

**不燃** 防火種別1-4 AA 1,090円/㎡  
巾92cm ↓64.2cm ↔92cm  
防かび | 抗菌 | 表面強化 | 撥水



巾なり92cm TH 34970

**不燃** 防火種別1-4 AA 1,090円/㎡  
巾92cm ↓64cm ↔92cm  
**ウレタンコート**  
防かび | 表面強化 | ウレタンコート



巾なり92cm TH 34971

**不燃** 防火種別1-4 AA 1,090円/㎡  
巾92cm ↓88cm ↔92cm  
防かび

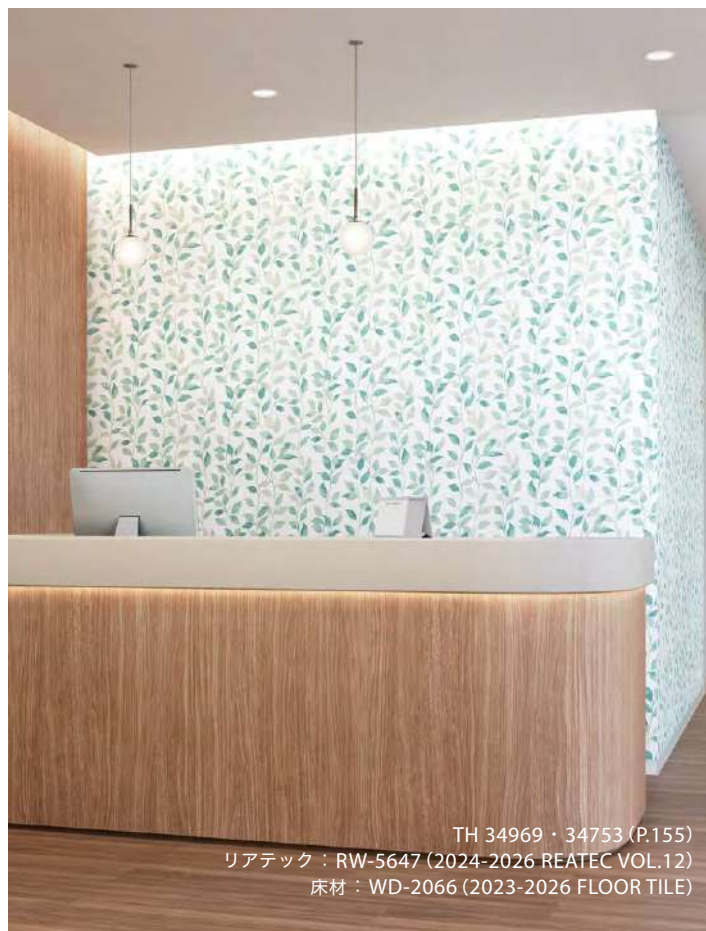

TH 34969・34753 (P.155)  
リアテック : RW-5647 (2024-2026 REATEC VOL.12)  
床材 : WD-2066 (2023-2026 FLOOR TILE)



TH 34970



TH 34971



「施工例写真」  
「サンプル請求」



## パターン



TH 34972

**不燃** 防火種別1-4 AA 1,090円/㎡

巾92.5cm 高さ92cm 幅92.5cm

**フィルム汚れ防止 バリアタイプ**

防かび | 抗菌 | 表面強化 | 汚れ防止

注意事項：07 P.272を必ずご確認ください。



巾なり92.5cm  
TH 34972

植物柄の中に、動物たちのシルエットが隠れたデザインの壁紙です。



みつけてみよう！  
どうぶつたちの  
かくれんぼ  
詳細はこちら



TH 34972・34730 (P.152)



TH 34973 NEW

**不燃** 防火種別1-4 AA 1,090円/㎡

巾92cm 高さ93cm 幅92cm

防かび | 表面強化



巾なり92cm  
TH 34973



TH 34973・34535 (P.106)



「施工例写真」

「サンプル請求」





TH 34974

scion

ANIMAL MAGIC



TH 34974

**不燃** 防火種別1-4 AA 1,080円/m

巾93cm ↓62.5cm ↔93cm ●ステップ柄合せ

防かび

注意事項：03・05 P.272を必ずご確認ください。



巾なり93cm

TH 34974

！サイオンの壁紙は、日本国内での使用に限られます。また、壁紙用途以外での使用や、ブランド名による営利目的での使用はできません。

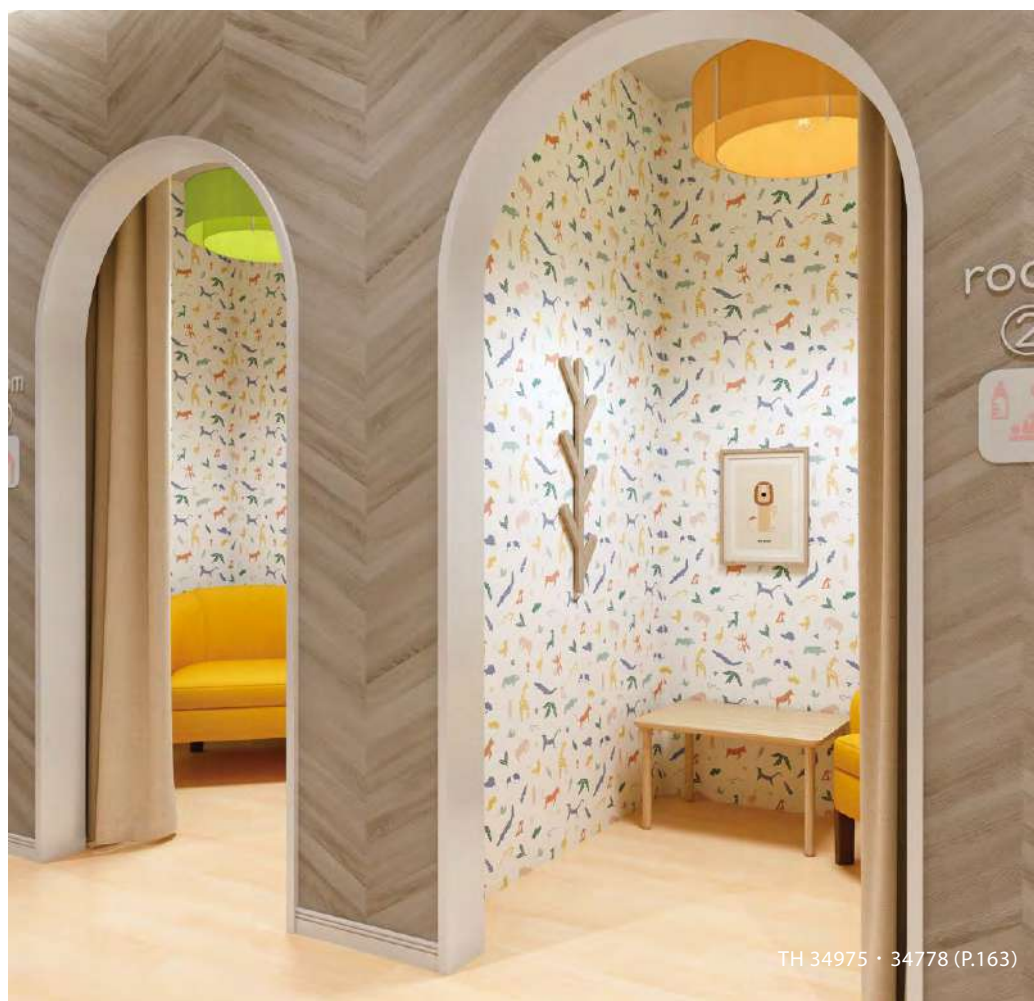

TH 34975・34778 (P.163)



TH 34975 NEW

**不燃** 防火種別1-4 AA 1,090円/m

巾92cm ↓64.1cm ↔92cm

防かび

注意事項：05 P.272を必ずご確認ください。



TH 34975 (1目盛り10cm)

パターン

「施工例写真」



「サンプル請求」





TH 34976 ・ 34485 (P.99)



TH 34976

**不燃** 防火種別1-4 AA 1,090円/㎡

巾92.5cm ↓64cm ↔46.4cm

フィルム汚れ防止 バリアタイプ

防かび | 抗菌 | 汚れ防止

注意事項：07 P.272を必ずご確認ください。



TH 34976(1目盛り10cm)



TH 34977 ・ 34535 (P.106)

scion  
APRIL SHOWERS



TH 34977

**不燃** 防火種別1-4 AA 1,090円/㎡

巾92.5cm ↓46.2cm ↔92.5cm

防かび

注意事項：05 P.272を必ずご確認ください。



巾なり92.5cm

TH 34977

！サイオンの壁紙は、日本国内での使用に限られます。  
また、壁紙用途以外での使用や、ブランド名による営利目的での使用はできません。



「施工例写真」  
「サンプル請求」



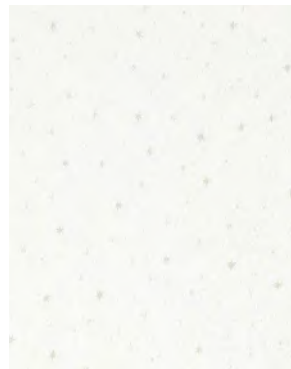

TH 34978(1目盛り10cm)

TH 34978

**不燃** 防火種別1-4 AA 1,090円/㎡

巾92cm ↓ 64.2cm ↔ 46.2cm

防かび



TH 34978



巾なり92cm

TH 34979

TH 34979

**不燃** 防火種別1-4 AA 1,090円/㎡

巾92cm ↓ 124cm ↔ 92cm ●ステップ柄合せ

防かび | 表面強化



TH 34979



「施工例写真」

「サンプル請求」



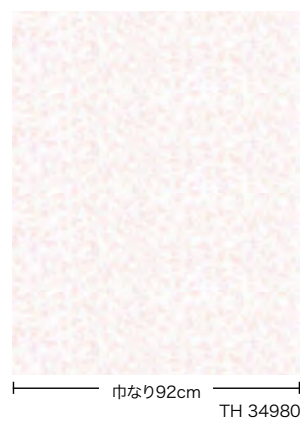

TH 34980

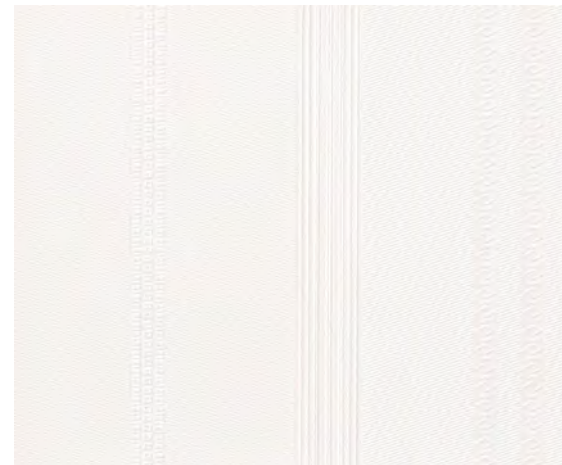

TH 34982



TH 34981



TH 34983

**不燃** 防火種別1-4 AA 1,090円/㎡

巾92cm 巾32cm 幅92cm

防かび

注意事項：01 P.272を必ずご確認ください。

**不燃** 防火種別1-4 AA 1,080円/㎡

巾93cm 幅9.3cm

**フィルム汚れ防止 バリアタイプ**

防かび | 抗菌 | 汚れ防止

注意事項：05・07 P.272を必ずご確認ください。







TH 34985



TH 34986

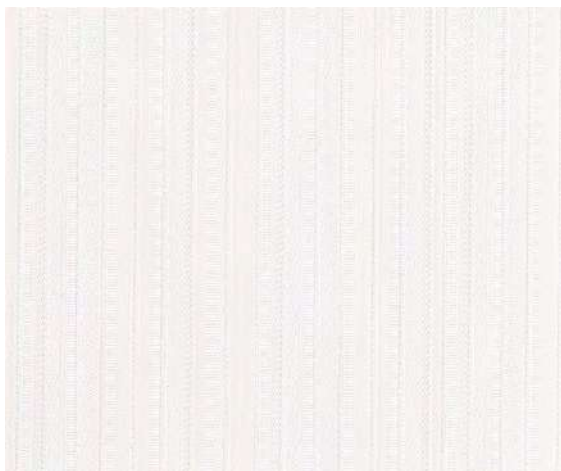

TH 34984



TH 34984(1目盛り10cm)

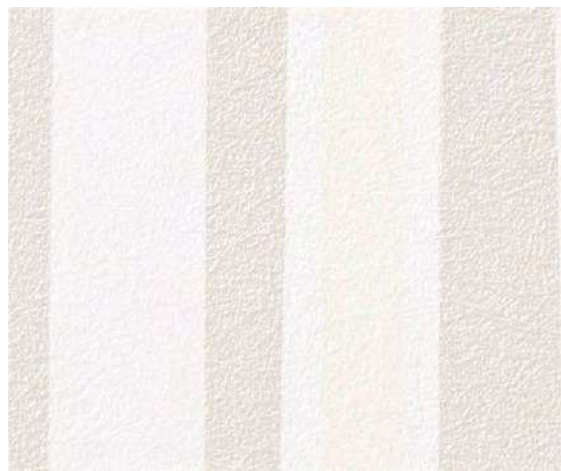

TH 34986



TH 34986(1目盛り10cm)



TH 34985

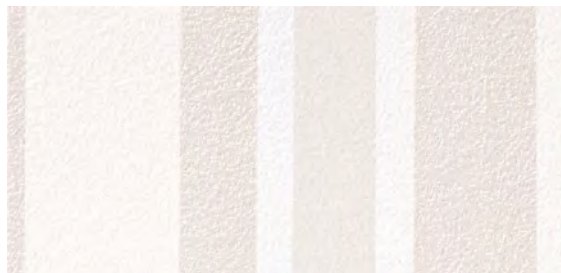

TH 34987

**不燃** 防火種別1-4 AA 1,090円/㎡

巾92.5cm ↔11.6cm

防かび

注意事項：05 P.272を必ずご確認ください。

**不燃** 防火種別1-4 AA 1,090円/㎡

巾92cm ↔46.2cm

防かび





# For Specific Use

## 特定用途壁装材 INDEX

天然素材壁紙や音環境マテリアルなど、多用途なアイテムを幅広く収録。  
空間の価値を総合的に高める、特定用途に特化した壁装材コレクションです。



### HIGH GRAFICA

ハイグラフィカ  
P.222-



### WILL WOOD®

ウィルウッド 天然木突板壁紙  
P.244-



### Strongglass

ストロングラス  
P.252-



### For Museums

美術館・博物館仕様 織物壁紙  
P.257-



### Soil, Paper and Textile

素材系壁紙 土・紙・織  
P.238-



### Hard Wall

ハードウォール  
P.248-



### Paintable

塗装下地壁紙  
P.254-



### Presentation Wall

掲示板クロス  
P.258-





### Whiteboard

ホワイトボード  
P.260-



### For Projector

プロジェクター用壁紙  
P.262-



### SOUNDIA

サウンディア (吸音パネル)  
P.264-



### Smart Joiner

スマートジョイナー (見切り材)  
P.266-



### Magnet

マグネット  
P.261-



### Clean Room

クリーンルームクロス (防塵クロス)  
P.263-



### Accent Panel / Panel Art

アクセントパネル / パネルアート  
P.265-



### Molding

モールド (装飾用見切り材)  
P.267-



# HIGH GRAFICA Select Order

不燃認定・F☆☆☆☆適合のデジタルプリント壁紙



HZ-5224・TH 34172 (P.34)

MERIDIANI / OMOBITO ▶ MERIDIANI / RENÉ sofa / <https://meridiani.co.jp>  
Studio NOI ▶ OLUCE / Atollo 235 / <https://www.studio-noi.com>



## UNFORMA [アンフォルマ] process#100

“風”の世界にエネルギーが伝播していく瞬間の美しさを切り取ったデザインです。

### HZ-5224 特殊掛率品 受注生産品

ベース D-003 サンド調 防かび  
サイズ 900mm×4巾  
W3600 H2700mm  
価 格 103,600円/セット

## process#100

process#100は、「個性と洗練」をコンセプトに、“わたし”とこの世界の繋がりを感じる現象や風景、感情や心のありようから選んだ言葉をインスピレーションの源として、クリエイティブを続けるサンゲツオリジナルブランドです。ブランドの世界観をより自由でダイナミックに体感いただけるデジタルプリント向けデザインをご提案いたします。

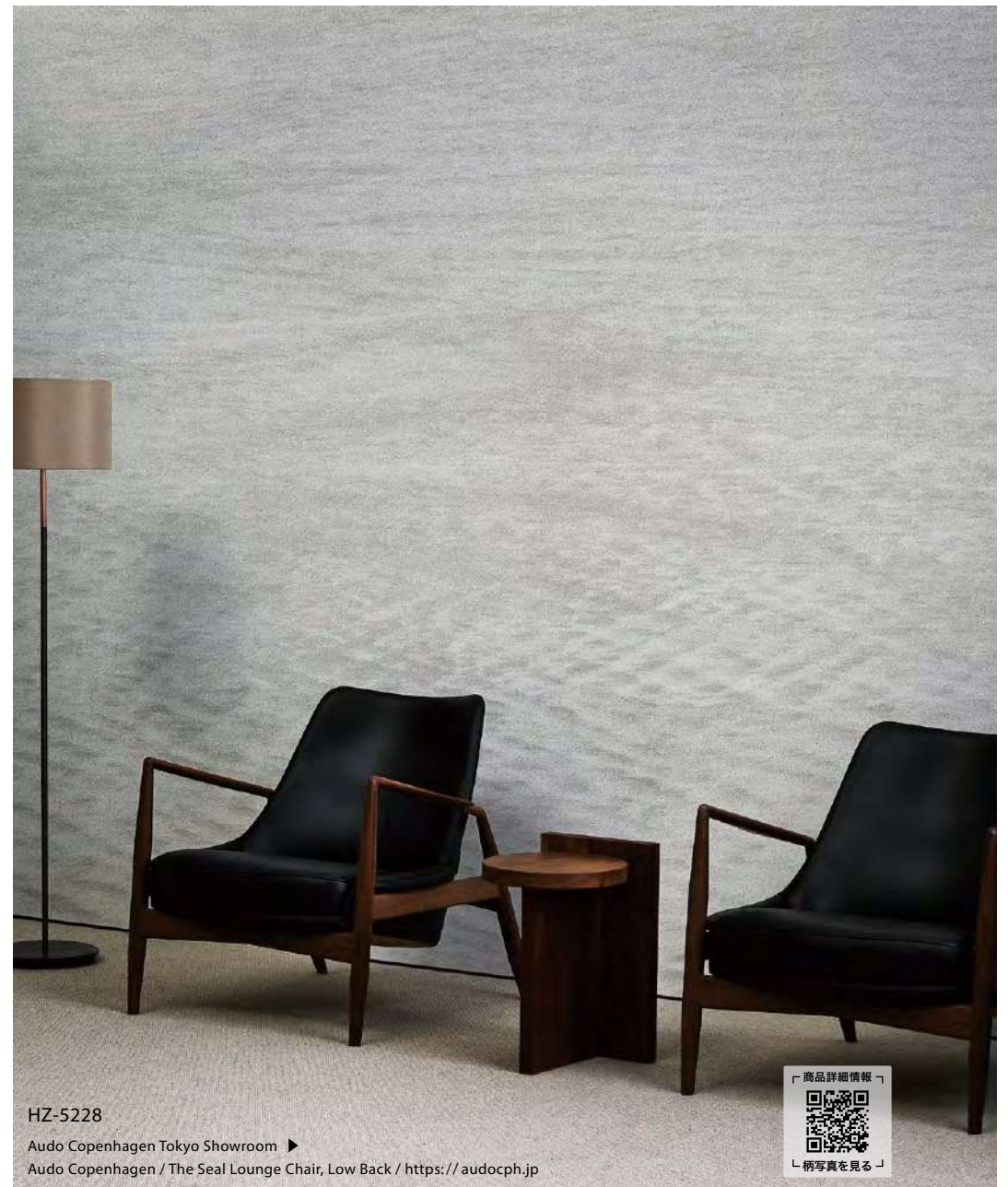

HZ-5228

Audo Copenhagen Tokyo Showroom ▶  
Audo Copenhagen / The Seal Lounge Chair, Low Back / <https://audocph.jp>



## WIND RIPPLE [ウィンド リップル] process#100

砂浜に出来た風紋をイメージした柄です。

### HZ-5228 特殊掛率品 受注生産品

ベース D-003 サンド調 防かび  
サイズ 900mm×4巾  
W3600 H2700mm  
価 格 103,600円/セット





HZ-5218

### SHOALUX [ショールクス] process#100

ゆらゆらと柔らかく光る、浅瀬の水面をイメージしたデザインです。

#### HZ-5218 特殊掛率品 受注生産品

ベース D-003 サンド調 防かび  
 サイズ 900mm×4巾  
 W3600 H2700mm  
 価 格 103,600円/セット



HZ-5205

### BEFORE DAWN [ビフォー ドーン] process#100

夜の闇から朝の光へと、刻々と表情を変える美しい色に彩られた夜明け前の空からインスピレーションを受けたデザインです。

#### HZ-5205 特殊掛率品 受注生産品

ベース D-003 サンド調 防かび  
 サイズ 900mm×4巾  
 W3600 H2700mm  
 価 格 103,600円/セット





HZ-0081



### 森の気配 Designed by Sawako Hoshi

“単純な風景の美しさだけではなく、自然の気配や匂い、誰かの記憶の一片のようなその時の移ろう時間や感情も一緒に、「うつろいの森」の世界の中に表現されています。”

### Sawako Hoshi

テキスタイルデザイナー。フィンランド、ヘルシンキ在住。

主に自然の美と記憶の中の風景をテーマに、クレヨンのスクラッチ技法を用いて制作している。  
2021年よりライフスタイルブランドarkiettiを立ち上げる。

### HZ-0081 特殊掛率品 受注生産品

ベース D-003 サンド調 防かび  
サイズ 900mm×4巾  
W3600 H2700mm  
価 格 116,400円/セット



HZ-0083



### 永遠の一瞬 Designed by Sawako Hoshi

“記憶の中から「景色」を何回も思い起こすときに生じる、想いや気持ちみたいなものと一緒に「風景」として描き、それを他の人と共有したいと思っています。どこか特定の場所を描くというよりも、私が見た景色とあなたが見た景色がどこかで共鳴する、そんな具象と抽象のあいだの「風景」を描いていきたいです。”

### HZ-0083 特殊掛率品 受注生産品

ベース D-003 サンド調 防かび  
サイズ 900mm×4巾  
W3600 H2700mm  
価 格 116,400円/セット





HZ-7545

### INTO THE FLOW [イントゥーザ フロウ]

意識の深層に触れるように、感情と時間がゆっくりと溶け合っていくイメージが、滲む青の重なりで表現されています。

#### HZ-7545 特殊掛率品 受注生産品

ベース D-003 サンド調 防かび  
 サイズ 900mm×4巾  
 W3600 H2700mm  
 価 格 103,600円/セット



HZ-4555

### FLOWER FUSION [フラワー フュージョン]

柔らかな花の重なりが空間を優しく包み込み、鮮やかな彩りをもたらします。

#### HZ-4555 特殊掛率品 受注生産品

ベース D-003 サンド調 防かび  
 サイズ 900mm×4巾  
 W3600 H2700mm  
 価 格 103,600円/セット





HZ-4704

### 峰々

針葉樹が生い茂る、麗らかな山々のイメージ。  
キャンバスに描かれた油彩画の質感が、空間に奥深さを与えます。

#### HZ-4704 特殊掛率品 受注生産品

ベース D-003 サンド調 防かび  
サイズ 900mm×4巾  
W3600 H2700mm  
価 格 103,600円/セット

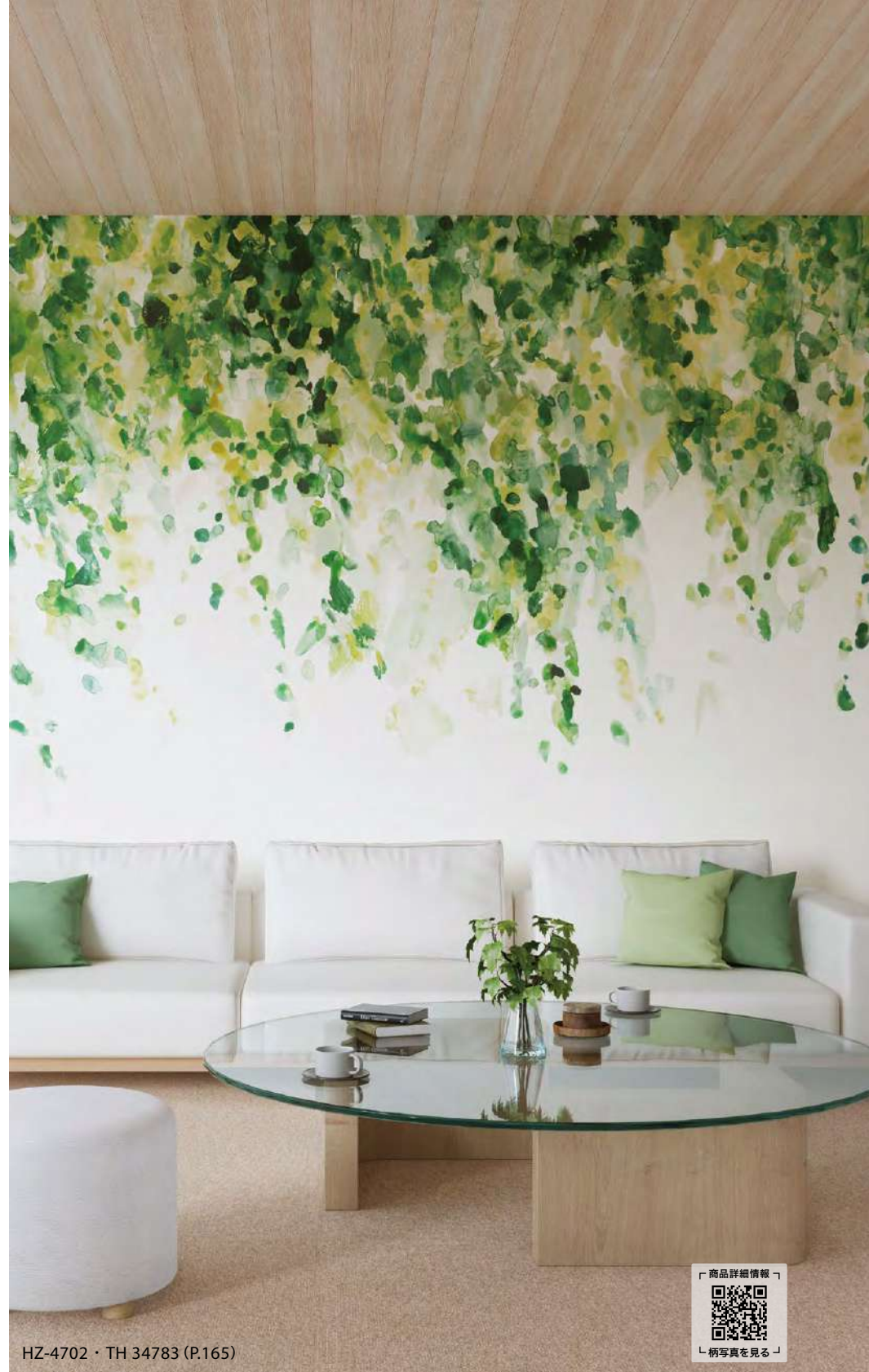
「商品詳細情報」  
「柄写真を見る」

HZ-4702・TH 34783 (P.165)

### Green [グリーン]

爽やかに空間を彩るハンギンググリーンのデザイン。  
水彩タッチの優しいムードに包まれます。

#### HZ-4702 特殊掛率品 受注生産品

ベース D-003 サンド調 防かび  
サイズ 900mm×4巾  
W3600 H2500mm  
価 格 96,000円/セット

「商品詳細情報」  
「柄写真を見る」





HZ-4705

### on cloud [オン クラウド]

雲の上を仲間たちと飛んでみたい、そんな鳥たちの夢が描かれたデザインです。さまざまな技法を重ね合わせて表現された、絵画的な表現が魅力。

**HZ-4705** 特殊掛率品 受注生産品

ベース D-003 サンド調 防かび  
 サイズ 900mm×4巾  
 W3600 H2700mm  
 価 格 103,600円/セット



HZ-4602

### Sea [シー]

朧気に見える海を思わせる、水彩タッチの抽象風景です。

**HZ-4602** 特殊掛率品 受注生産品

ベース D-003 サンド調 防かび  
 サイズ 900mm×4巾  
 W3600 H2500mm  
 価 格 96,000円/セット





HZ-7001L

## 八千穂高原白樺林

美しい八千穂高原の白樺林で森林浴。  
グリーンを感じながら、心も体もリフレッシュ。

**HZ-7001L** 特殊掛率品 受注生産品

ベース D-003 サンド調 防かび  
サイズ 900mm×4巾  
W3600 H2500mm  
価 格 108,000円/セット



「商品詳細情報」  
「柄写真を見る」



HZ-7037L

## サンシャイン アクアリウム #1

サンシャイン水族館の大水槽「サンシャインラグーン」が空間前面に  
広がります。マリンプルーの世界で心からリラックスできます。

**HZ-7037L** 特殊掛率品 受注生産品

ベース D-003 サンド調 防かび  
サイズ 900mm×4巾  
W3600 H2500mm  
価 格 108,000円/セット



「商品詳細情報」  
「柄写真を見る」





#### 笑顔の森#4 Designed by 武内 祐人

画家 武内 祐人氏が描く、かわいい動物たちの壁紙です。

#### HZ-0031 特殊掛率品 受注生産品

ベース D-003 サンド調 防かび  
 サイズ 900mm×6巾  
 W5400 H2700mm  
 価 格 174,600円/セット

#### 武内 祐人

現在奈良を拠点に作家活動を展開中。全国各地で個展を開催するほか、ライブペインティングも行う。病院や幼稚園・保育園のほか各種施設の壁画イラストなども多数手がける。



#### Finlayson SELVIITYJÄT [セルヴィトゥヤット]

イェンナ・クンナスによる動物シリーズのひとつ。動物たちが、もし一緒に眠ったら?そんなテーマのデザインです。登場する犬と猫は、時に“親友”にもなりうる存在。そして、どちらも過酷な人生を生き抜いてきた元・保護動物同士でもあります。フィンランド最古のテキスタイルブランド、Finlaysonのデザイン。

#### HZ-1570 特殊掛率品 受注生産品

ベース D-003 サンド調 防かび  
 サイズ 900mm×4巾  
 W3600 H2700mm  
 価 格 116,400円/セット

! フィンレイソンの壁紙は、日本国内での使用に限られます。  
 また、壁紙用途以外での使用や、ブランド名による営利目的での使用はできません。

Finlayson™ © Finlayson Oy





HZ-7560

**ANGULARITY** [アンギュラリティー]

壁面を大胆に交差するラインパターン。ハイコントラストなデザインが、シャープで個性的な空間を演出します。

**HZ-7560** 特殊掛率品 受注生産品

ベース D-003 サンド調 防かび  
 サイズ 900mm×4巾  
 W3600 H2700mm  
 価 格 103,600円/セット



「商品詳細情報」  
 柄写真を見る



HZ-1565

**Finlayson AALTO** [アアルト]

時を超えても斬新で見る人を引き付ける、波を表現。1970年代を象徴する、ダイナミックでありながらミニマルなパターンです。フィンランド最古のテキスタイルブランド、Finlaysonのデザイン。

**HZ-1565** 特殊掛率品 受注生産品

ベース D-003 サンド調 防かび  
 サイズ 900mm×6巾  
 W5400 H2700mm  
 価 格 174,600円/セット



「商品詳細情報」  
 柄写真を見る





HZ-7550

### INITIUM [イニティウム]

何かの始まりを予感させるような、光の揺らめきを捉えたデザインです。

#### HZ-7550 特殊掛率品 受注生産品

ベース D-003 サンド調 防かび  
 サイズ 900mm×4巾  
 W3600 H2700mm  
 価 格 103,600円/セット



HZ-7555

### CONSTELLA [コンステラ]

ロマンチックな星図のパターン。深みのある濃紺に、星や星座のイラストレーションが繊細に描かれています。

#### HZ-7555 特殊掛率品 受注生産品

ベース D-003 サンド調 防かび  
 サイズ 900mm×4巾  
 W3600 H2700mm  
 価 格 103,600円/セット





HZ-1575

## Finlayson HALO [ハロ]

夏のすばらしさの一方で、フィンランドの冬の美しさも見逃せません。幾何学的なミニマルなデザインから、凍える寒さと一筋の明るい光、美しい氷の破片が飛び散ったときの細かな光が感じられます。フィンランド最古のテキスタイルブランド、Finlaysonのデザイン。



フィンレイソンの壁紙は、日本国内での使用に限られます。  
また、壁紙用途以外での使用や、ブランド名による営利目的での使用はできません。

## HZ-1575 特殊掛率品 受注生産品

ベース D-003 サンド調 防かび  
サイズ 900mm×4巾  
W3600 H2700mm  
価 格 116,400円/セット

Finlayson™ © Finlayson Oy

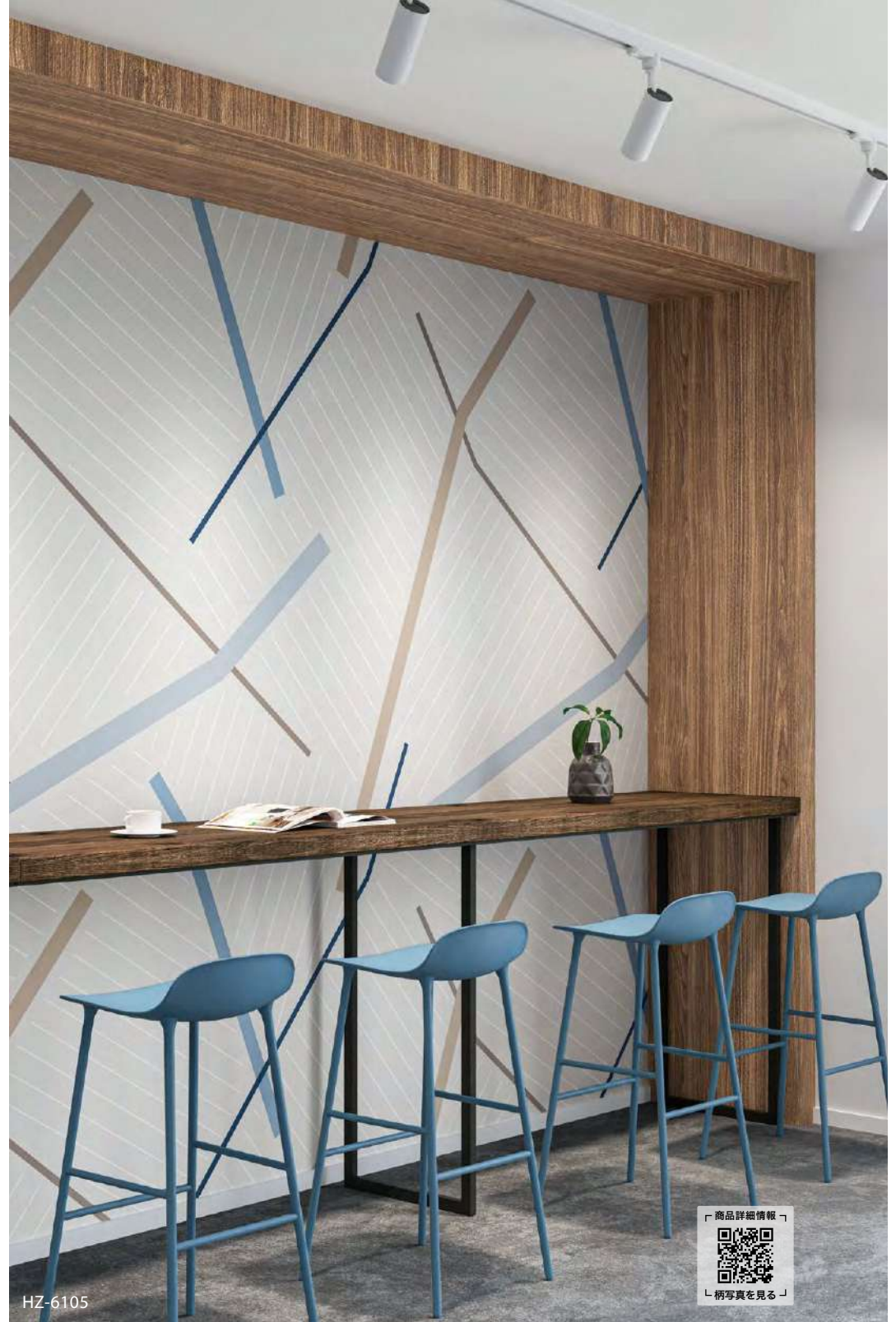

HZ-6105

## SHAPE PLAY [シェイプ プレイ]

ほんの少し遊び心を加えた気まぐれなラインは、空間に軽やかなリズムと余白を添えるデザインです。

## HZ-6105 特殊掛率品 受注生産品

ベース D-003 サンド調 防かび  
サイズ 900mm×4巾  
W3600 H2700mm  
価 格 103,600円/セット





HZ-3548

### スカイライン#2 ライトグレー

山の稜線がモチーフの抽象デザイン。  
シンプルで柔らかな曲線がほどよいアクセントになります。

#### HZ-3548 特殊掛率品 受注生産品

ベース D-003 サンド調 防かび  
サイズ 900mm×4巾  
W3600 H2700mm  
価 格 103,600円/セット



HZ-3041

### シャドーレイヤー グレー

森林の奥行き感を抽象化した幾何学パターン。  
ラインの重なりと繊細なグレーのバリエーションが魅力。

#### HZ-3041 特殊掛率品 受注生産品

ベース D-003 サンド調 防かび  
サイズ 900mm×4巾  
W3600 H2700mm  
価 格 103,600円/セット





HZ-0150

## Lily Mellia

Designed by KEITA KAWASAKI

Concept : “洗練された美”

Flower : ユリ

### HZ-0150 特殊掛率品 受注生産品

ベース D-003 サンド調 防かび

サイズ 900mm×4巾  
W3600 H2700mm

価 格 116,400円/セット



### KEITA KAWASAKI [川崎景太]

川崎景太は現代フラワーデザイン界を牽引するアーティスト。  
花や植物をテーマとするクリエイションを通じて「生きとし生けるものの大切さ」を伝える  
「新・花文化」を提唱し、既存のアレンジメントの常識を打ち破る斬新な作品を次々と発表している。



HZ-0151

## Full bloom

Designed by KEITA KAWASAKI

Concept : “華やかな魅力”

Flower : ラナンキュラス、サクラ、コロニラ

### HZ-0151 特殊掛率品 受注生産品

ベース D-003 サンド調 防かび

サイズ 900mm×4巾  
W3600 H2700mm

価 格 116,400円/セット





HZ-0152

### Breath of Spring

Designed by KEITA KAWASAKI

Concept : "春の息吹"

Flower : フランネルフラワー、シロタエギク、リュウカデンドロン

### HZ-0152 特殊掛率品 受注生産品

ベース D-003 サンド調 防かび

サイズ 900mm×4巾  
W3600 H2700mm

価 格 116,400円/セット



HZ-0153

### Little dance

Designed by KEITA KAWASAKI

Concept : "平等の愛"

Flower : チューリップ

### HZ-0153 特殊掛率品 受注生産品

ベース D-003 サンド調 防かび

サイズ 900mm×4巾  
W3600 H2700mm

価 格 116,400円/セット



## デジタルプリントで作るオーダーメイド壁装材

Full  
フルカスタム

ご物件のイメージに合わせてオリジナルの壁紙をご注文いただけます。入稿用データは電子メール、ファイル転送サービスなどでご提出ください

## 1. オリジナルデザイン

オリジナルのデザインをフルカラーで出力。  
グラデーションや多色使いなど自由に表現ができます。

## 2. 小ロット

必要なときに必要な量を製作できます。

## 3. フリーサイズ

空間に合わせたサイズで思い通りの演出ができます。

サンゲツの素材集から図案・サイズ・ベースを指定していただく「イーजीオーダー」、写真・イラストから世界でたった1つのオリジナル商品が作れる「フルオーダー」にてご注文いただけます。



物件名：リッチモンドホテルプレミア京都駅前 設計・施工：株式会社 竹中工務店 原画作成・監修：ヒラタシノ



物件名：ホテルクラシア晴海 デザイン監修：株式会社 フィールドフォー・デザインオフィス 藤井誠 山田奈津子



物件名：慶應義塾大学病院1号館 設計：株式会社 竹中工務店 デザイン：エモーショナル・スペース・デザイン



Easy  
イーजीカスタム

写真、イラスト、パターンの素材集  
「GRAFICA COLLECTION」からお好きなデザインを  
セレクトして、ご指定のサイズでご注文いただけます。

## GRAFICA COLLECTION

イーजीカスタム用素材集「GRAFICA COLLECTION」から  
お好きなデザインをお選びください。



イーजीカスタム例

デザイン：HY1801

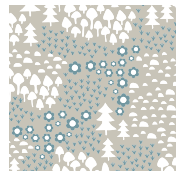

+

ベース材：D-002

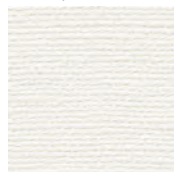

キャンバス調

## ご注文の流れ

Easy  
イーजीカスタム

写真、イラスト、パターンの素材集  
「GRAFICA COLLECTION」から  
お好きなデザインをセレクトして、  
ご指定のサイズでご注文いただけます。

Full  
フルカスタム

ご物件のイメージに合わせて  
オリジナルの壁紙をご注文いただけます。  
入稿用データは電子メール、ファイル転  
送サービスなどでご提出ください。

### step 01 ベース材選定

Easy  
イーजीカスタム

Full  
フルカスタム

ベース材となる壁紙を下記3種類よりお選びください。

#### ■ 壁紙

基材	塩化ビニル <small>（防火・防汚・防カビ）</small>
規格	900mm巾
防火性能	不燃・準不燃
性能	防かび
特長	グラフィックに合わせ3種テクスチャーから お選びいただけます。

ベース材	 D-001 ブレン調	 D-002 キャンバス調	 D-003 サンド調
------	---	---	---

### step 02 サイズ確認

Easy  
イーजीカスタム

Full  
フルカスタム

全体の出力サイズを採寸してください。  
必要数量を算出します。

#### ■ 採寸箇所

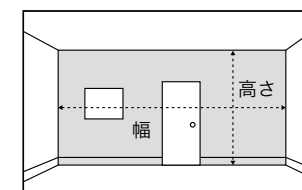

※単位はmmでお知らせください。

### step 03 デザイン選定

Easy  
イーजीカスタム

二次元コードを読み込み、  
「GRAFICA COLLECTION」  
からデザインをお選びください。



※全デザイン・バリエーションはwebサイトでご覧いただけます。  
※サイズを拡大すると画像が粗くなる可能性があります。

### step 03 デザイン提出

Full  
フルカスタム

入稿用データは電子メール、ファイル転送サービス  
などでご提出ください。

#### ■ 入稿用データのご注意

※入稿用データは、IllustratorまたはPhotoshop形式でご提出  
ください。  
※カラーモードはCMYK形式、文字フォントはアウトライン化を  
してください。  
※画像データは原寸サイズで72dpi以上をおすすめします。

### step 04 サンプル確認

Easy  
イーजीカスタム

Full  
フルカスタム

デザイン決定後、色をご確認いただける  
サンプルをご用意いたします。

#### ■ サンプルについて

※詳細は弊社営業窓口へご確認ください。  
※デジタルプリントではゴールド・プラチナの色表現はできません  
のでご注意ください。  
※単色、濃色のベタ表現は色ムラが発生する可能性があります。

### step 05 決定・納品

Easy  
イーजीカスタム

Full  
フルカスタム

完成データ入稿後、約5日～20日間程で  
納品となります。

※数量や内容によって異なりますので、詳細は弊社営業窓口ま  
でお問い合わせください。

#### ■ その他の留意点

※追加で発注をされる場合、同データを使用しても多少の色差  
が発生することがあります。印刷ロットの違いによるものであ  
り、ご了承いただきますようお願いいたします。

※著作権法上、所有者の許可の無いロゴやキャラクターをプリ  
ントすることはできません。著作権については責任を負いかね  
ますので、お客様にて必要に応じた適切な手続きをお願いい  
たします。

※パソコン画面や紙への出力の場合と壁紙への印刷の場合で  
は見え方が異なります。デザインや色の確認の際はご注意ください。

※表面を強く擦ると色落ちすることがあります。拭き取りを行う  
際は硬く絞った布等で優しく拭き取ってください。



素材系壁紙

土・紙・織を素材とした、自然な風合いが空間を彩る特別な壁紙コレクション

土・紙・織  
素材系壁紙



TSUCHI

通気性、保温力があり、  
湿度の高い日本の風土に適している素材「土」。  
自然原料ならではの風合いを纏いながら、  
モダンな印象も与える壁紙です。

THB1902

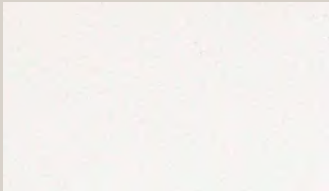

THB 1901

特殊掛率品

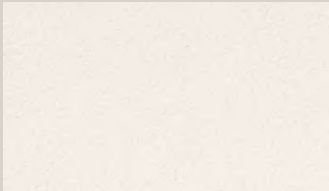

THB 1902

特殊掛率品



THB 1903

特殊掛率品



THB 1904

特殊掛率品

**不燃** 防火種別1-1 B 1,530円/㎡(1,400円/㎡) 無機質系壁紙(骨材)

巾92cm

防かび | 吸放湿

注意事項：17 P.273を必ずご確認ください。

「施工例写真」



「サンプル請求」





THB 1905

特殊掛率品



THB 1906

特殊掛率品



THB 1907

特殊掛率品



THB 1908

特殊掛率品

**不燃** 防火種別1-6 C 2,290円/㎡(2,100円/㎡) 無機質系壁紙(シェルパウダー)

巾92cm ↓73.8cm ↔92cm

防かび

注意事項：17 P.273を必ずご確認ください。





THB 1910

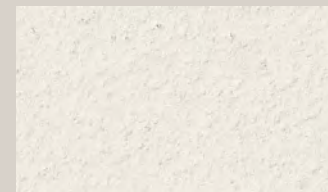

THB 1909

特殊掛率品

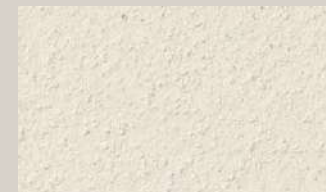

THB 1910

特殊掛率品

**不燃** 防火種別1-1 B 1,530円/㎡(1,400円/m) 無機質系壁紙(骨材)

巾92cm

防かび | 消臭 | 吸放湿

注意事項：17 P.273を必ずご確認ください。

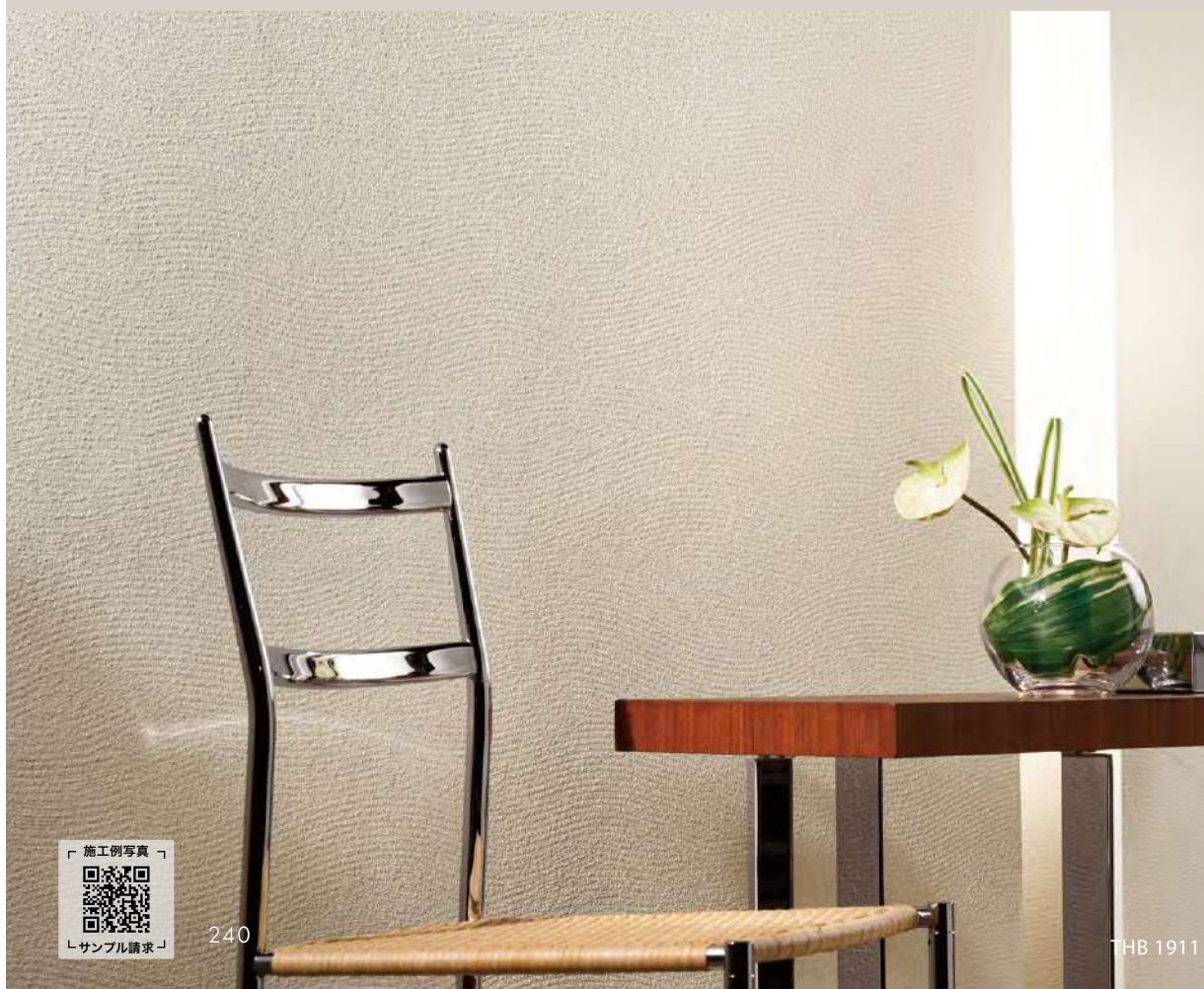

THB 1911



THB 1911

特殊掛率品



THB 1912

特殊掛率品

**不燃** 防火種別1-6 B 1,740円/㎡(1,600円/m) 無機質系壁紙

巾92cm ↑73.7cm ↔92cm ●無地貼可

防かび | 吸放湿

注意事項：17 P.273を必ずご確認ください。



「施工例写真」  
「サンプル請求」



# SHIFU

糸状にした和紙を織り込んで作る「紙布」。

染色により色に濃淡が生まれ、様々な表情をみせる素材感が魅力。

江戸時代に作られていた素材でありながら、洋の空間にもマッチする、可能性溢れる素材です。



THB 1913

特殊掛率品



THB 1915

特殊掛率品



THB 1914

特殊掛率品

**不燃** 防火種別1-6 S 4,140円/㎡(3,800円/㎡) 繊維系壁紙  
巾92cm

注意事項：16 P.273を必ずご確認ください。



「施工例写真」  
「サンプル請求」



# KAMI

私たちの生活に常に身近に存在している「紙」。  
軽くて丈夫であることに加え、趣深い質感が多くの人々を魅了します。



THB 1916 特殊掛率品



THB 1918 特殊掛率品



THB 1917 特殊掛率品

**不燃** 防火種別1-6 D 3,270円/㎡(3,000円/m) 紙系壁紙(ダイレクトフリース)  
巾92cm  
防かび  
注意事項：12 P.272を必ずご確認ください。

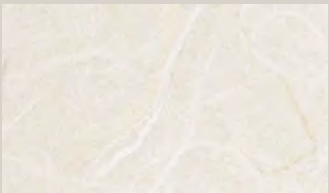

THB 1919 特殊掛率品



THB 1921 特殊掛率品



THB 1920 特殊掛率品

**不燃** 防火種別1-6 D 2,940円/㎡(2,700円/m) 紙系壁紙(阿波和紙)  
巾92cm  
注意事項：13 P.272を必ずご確認ください。



THB 1917  
Lynn Inkoop ▶ SANTA&COLE / DORICA / <https://lynnbelys.com>



THB 1920



「施工例写真」  
「サンプル請求」





THB 1922

## ORI

空間を上質な佇まいと柔らかな雰囲気で包みこむ「織」の壁紙。

障子紙・襖紙がルーツと言われており、

古くから日本人の暮らしに寄り添ってきました。

機械の音色と共に織り込まれる、経糸と緯糸ひとつひとつに、

職人の思いが込められています。



THB 1922

特殊掛率品



THB 1923

特殊掛率品

**不燃**

防火種別1-1 D 3,480円/㎡(3,200円/㎡) 繊維系壁紙

巾92cm

注意事項：14 P.272を必ずご確認ください。

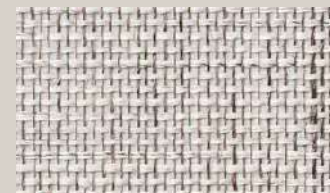

THB 1925・1926

WOHL HÜTTE/ ▶ WOHL HÜTTE/ / You arm chair black type / <https://wohl-hutte.com>

THB 1924

特殊掛率品



THB 1926

特殊掛率品

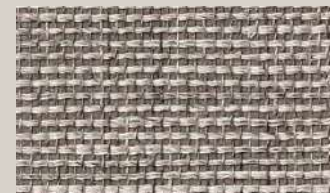

THB 1925

特殊掛率品

**不燃**

防火種別1-6 SS 5,330円/㎡(4,900円/㎡) 繊維系壁紙

巾92cm

注意事項：14 P.272を必ずご確認ください。





# WILL WOOD®

天然木突板壁紙

特殊掛率品

受注生産品



物件名：かみず防災アリーナ

設計：清水建設・梓設計設計共同企業体

品番：SGC 161-L (客席壁面上段・ステージ壁面)

自然のぬくもりや香りに触れることで、  
人は森の中にいるような落ち着きを実感することができます。  
WILL WOOD® クロスは天然木のぬくもりを  
より多くの方に感じていただきたい、そんな思いから生まれた内装材です。  
杉や桧などを最新技術で極薄に加工、職人の手で一枚一枚横繋ぎして仕上げます。  
四季を纏った本物の木ならではの質感が、空間に癒しを与えます。



SGC 157-S / L (オーク 柾目)



## 商品の特長

### ■ 天然木を使用した突板壁紙

天然木を最新技術で薄くスライスし、職人の手で一枚一枚横繋ぎした「本物の木」の壁紙です。

### ■ 全点 不燃認定 / F☆☆☆☆適合品

不燃下地に施工して不燃認定を取得できますので内装制限がある空間でも安心してご使用いただけます。

### ■ 地産地消に貢献

日本全国各地の木材、間伐採を使用して製品化することが可能です。地域の活性化を目的として地産地消に貢献します。

※対応可能な地域・樹種・最低受注数量・コストについては弊社営業窓口までお問い合わせください。

## 商品の規格

### 防火性能 (施工方法：直張り)

下地基材	不燃材料	不燃石膏ボード (厚さ12mm以上)	準不燃材料	金属板
防火性能	不燃	不燃	準不燃	

規格 Sサイズ：910mm×2,430mm Lサイズ：910mm×2,730mm

表面仕上げ 標準塗装 (ツヤ無し)

受注単位 1枚から承ります。  
※納期は、ご注文枚数により異なります。  
詳細は弊社営業窓口までお問い合わせください。

### 構成図

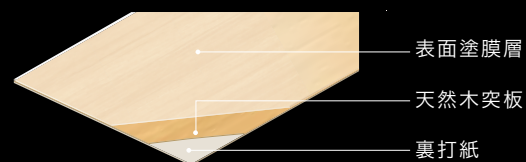



Sサイズ:910mm×2,430mm    Lサイズ:910mm×2,730mm

特殊掛率品

受注生産品

枚売

不燃

注意事項: 18    P.273を必ずご確認ください。

S:19,500円/枚(8,900円/㎡)  
L:21,900円/枚(8,900円/㎡)

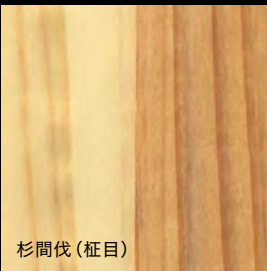

杉間伐 (柾目)

SGC 151-S  
SGC 151-L

S:30,300円/枚(13,800円/㎡)  
L:34,200円/枚(13,800円/㎡)



松 (板目)

SGC 154-S  
SGC 154-L



シルバーハート (柾目)

SGC 158-S  
SGC 158-L



マコレ (柾目)

SGC 162-S  
SGC 162-L

S:34,900円/枚(15,900円/㎡)  
L:39,300円/枚(15,900円/㎡)



樺 (柾目)

SGC 164-S  
SGC 164-L



アメリカンチェリー (板目)

SGC 168-S  
SGC 168-L

S:26,700円/枚(12,200円/㎡)  
L:30,100円/枚(12,200円/㎡)



桧間伐 (板目)

SGC 152-S  
SGC 152-L



松 (柾目)

SGC 155-S  
SGC 155-L



ブナ (柾目)

SGC 159-S  
SGC 159-L



サペリ (柾目)

SGC 163-S  
SGC 163-L

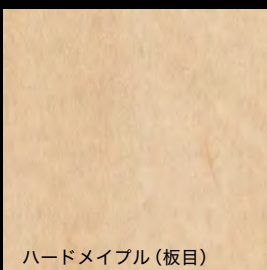

ハードメイプル (板目)

SGC 165-S  
SGC 165-L



アメリカンチェリー (柾目)

SGC 169-S  
SGC 169-L



ホワイトアッシュ (柾目)

SGC 156-S  
SGC 156-L



ニヤト (柾目)

SGC 160-S  
SGC 160-L



タモ (柾目)

SGC 166-S  
SGC 166-L



レッドシダー (板目)

SGC 170-S  
SGC 170-L



桧間伐 (柾目)

SGC 153-S  
SGC 153-L



オーク (柾目)

SGC 157-S  
SGC 157-L



マホガニー (柾目)

SGC 161-S  
SGC 161-L



杉銘木 (柾目)

SGC 167-S  
SGC 167-L



掲載商品の価格は、当見本帳発行時(2025年11月)のものです。原材料価格の変動等により、やむを得ず商品の価格を変更させていただく場合があります。最新の価格は右記二次元コードのデジタルカタログ内をご確認ください。



ウォルナット(板目)  
SGC 171-S  
SGC 171-L

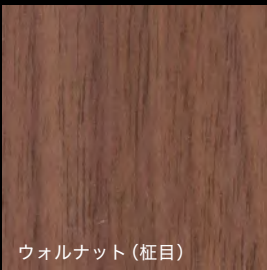

ウォルナット(柾目)  
SGC 172-S  
SGC 172-L



桧銘木(柾目)  
SGC 173-S  
SGC 173-L



チーク(板目)  
SGC 174-S



チーク(柾目)  
SGC 175-S

S:48,500円/枚(22,100円/㎡)  
L:54,800円/枚(22,100円/㎡)

S:60,700円/枚(27,600円/㎡)  
L:68,400円/枚(27,600円/㎡)



シカモア(柾目)  
SGC 176-S  
SGC 176-L

掲載商品以外にも  
右記の対応が可能です。

- 着色塗装やツヤ有塗装などの特殊表面仕上げ
- 粘着削付シートタイプ仕様
- 高さ2,730mm以上のサイズ特注

詳細は弊社営業窓口までお問い合わせください。

WILL WOOD®

天然木製品の特性をご理解の上、ご使用ください。

天然木を使用しているため、  
同じ樹種でも色や柄は異なります。

- 薄くスライスし加工しているため、製品に小さな節や入り皮、ヤニスジなど天然木特有の表情が現れます。
- 心材(赤身)と辺材(白太)が混在する源平など、天然木特有の色ムラやばらつきが出る場合があります。また経年変化により変色もします。



節



ヤニスジ



入り皮



虎斑



逆目



ヤニ



青太



源平



白太

選択・施工上の注意

- 天然木製品の特性上、同じ木種・木理であっても、見本帳のサンプルと納品された製品の色柄は異なりますのであらかじめご了承ください。
- 色のご指定がある場合は着色塗装タイプをお選びください。なお、ベースの木目の色味の影響を受けるため、色味によっては再現できない場合もあります。
- 紫外線により経時で色や質感が変化します。特に日光が当たりやすい場合や照明との距離が近い場合などは、変化が起こりやすいためご注意ください。
- 部分的に光が当たる環境では、一部だけの変色が促進され、色差が生じることがあります。
- 天然木製品は水分に弱いため、屋外や水分や湿気にさらされる場所には使用しないでください。また、清掃の際も水分を含ませないでください。
- 木目に対して垂直方向の折り曲げ施工はおすすめいたしません。
- 施工後、経時で細かなシワや割れ、目隙、木目の欠損が発生することがあります。
- 詳細はP.273の「選択・施工上の注意」をご覧ください。



# ハードウォール

表面強度とメンテナンス性に優れた目スキがおこりにくい不燃認定壁紙

## 1. キズや汚れに強い

特殊樹脂の表面コーティングにより表面強度とメンテナンス性を兼ね備えています。

## 2. 伸縮が少なく目スキがおこりにくい

ベース素材にフリースを使用しているため、寸法安定性がよく施工性に優れています。目スキがおこりにくく、糊付け時のカールが少ないのも特徴です。

## 3. リアテックとの同柄展開

リアテックとの同柄商品をラインアップ。用途に応じて使い分けが可能です。

### ■ 表面強度試験

	織物調		木目調	
	ハードウォール	表面強化壁紙	ハードウォール	表面強化壁紙
結果	◎	○	◎	△
拡大写真				

【試験方法】  
学振摩耗試験機に、壁紙をセットする。  
摩擦子の荷重を300gに調整し300回  
往復させる。

【評価方法】  
表面のキズつき具合を評価する。  
◎:特に変化無し  
○:表面にキズが見られる  
△:破れが見える

	織物調		木目調	
	ハードウォール	表面強化壁紙	ハードウォール	表面強化壁紙
結果	◎	○	◎	△
外観写真				
拡大写真				

【試験方法】  
学振摩耗試験機に、壁紙を貼り付けた  
コーナー材をセットする。摩擦子に金属  
ナットを固定しコーナー材の上に乗せ、  
荷重を500gに調整し500回往復させる。

【評価方法】  
表面のキズつき具合を評価する。  
◎:特に変化無し  
○:表面にキズが見られる  
△:破れが見える

### ■ 汚れ落ち性能比較

ハードウォール	一般ビニル壁紙

【試験方法】  
表面にクレヨンで書き込み、中性洗剤を  
用いて拭き取りを行った。

※ 上記の試験結果は当社オリジナル試験によるものであり、キズや汚れがつかないことを保証するものではありません。



HF 3101・TH 34304 (P.70)



HF 3029 (P.251)



品番一覧表

品番	柄名	木理	頁	列段
HF 3001	ラインウッド	柃目	P.250	A-1
HF 3002	ラインウッド	柃目	P.250	C-1
HF 3004	プリマベラ	柃目	P.250	A-3
HF 3005	ゼブラウッド	柃目	P.250	B-2
HF 3006	ウォルナット	板柃	P.250	C-2
HF 3012	ウォルナット	板目	P.251	A-4
HF 3013	ウォルナット	板柃	P.250	D-4
HF 3015	ウォルナット	板目	P.251	D-3
HF 3016	チェリー	板柃	P.251	B-4
HF 3018	オーク	板柃	P.251	C-4
HF 3019	ゼブラウッド	柃目	P.250	B-4
HF 3020	ラインウッド	柃目	P.250	A-4
HF 3021	オーク	柃目	P.250	D-1
HF 3022	シルクウッド	板柃	P.251	A-1
HF 3023	オーク	柃目	P.251	B-1
HF 3024	オーク	板柃	P.251	D-1
HF 3025	チェリー	板柃	P.251	C-1
HF 3026	チェリー	柃目	P.251	B-2
HF 3027	チェリー	柃目	P.251	A-2
HF 3028	チェリー	板柃	P.251	D-2
HF 3029	チェリー	板柃	P.251	B-3
HF 3037	ストーン	ー	P.249	B-1
HF 3038	ストーン	ー	P.249	B-2
HF 3039	ストーン	ー	P.249	A-1
HF 3040	ストーン	ー	P.249	A-4
HF 3041	チェリー	柃目	P.251	C-2
HF 3042	シカモア	柃目	P.250	B-1
HF 3043	チェリー	柃目	P.251	C-3
HF 3044	プリマベラ	柃目	P.250	C-4
HF 3045	ゼブラウッド	柃目	P.250	D-2
HF 3068	ウォルナット	板柃	P.250	A-2
HF 3072	オーク	板柃	P.251	A-3
HF 3080	オーク	柃目	P.251	D-4
HF 3101	ストーン	ー	P.249	C-1
HF 3102	ストーン	ー	P.249	A-3
HF 3103	錆	ー	P.249	B-4
HF 3104	錆	ー	P.249	C-4
HF 3113	アッシュ	柃目	P.250	B-3
HF 3119	ストーン	ー	P.249	A-2
HF 3120	ストーン	ー	P.249	B-3
HF 3121	ストーン	ー	P.249	C-2
HF 3122	ストーン	ー	P.249	C-3
HF 3123	オーク	柃目	P.250	C-3
HF 3124	オーク	板柃	P.250	D-3

A

1

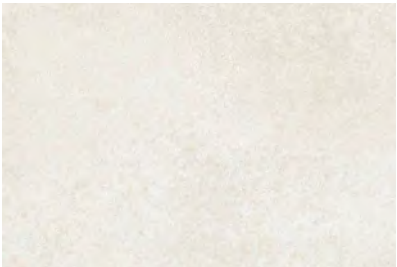

HF 3039

ストーン

↓64.1cm ↔46.1cm

B

1



HF 3037

ストーン

↓93cm ↔92cm

C

1

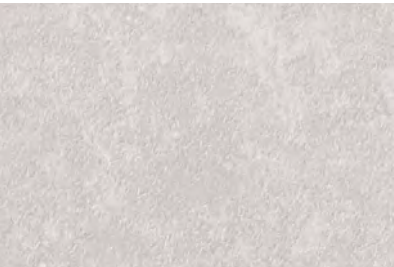

HF 3101

ストーン

↓64cm ↔92cm

A

2

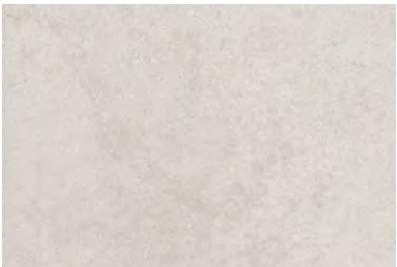

HF 3119 NEW

ストーン

↓64.1cm ↔46.1cm

B

2



HF 3038

ストーン

↓93cm ↔92cm

C

2



HF 3121 NEW

ストーン

↓64cm ↔92cm

A

3



HF 3102

ストーン

↓64cm ↔92cm

B

3



HF 3120 NEW

ストーン

↓64.1cm ↔46.1cm

C

3



HF 3122 NEW

ストーン

↓64cm ↔92cm

A

4



HF 3040

ストーン

↓64.1cm ↔46.1cm

B

4



HF 3103

錆

↓32cm ↔92cm  
同柄リアテック TD-4548

C

4



HF 3104

錆

↓32cm ↔92cm  
同柄リアテック TD-4549

不燃

 防火種別1-4 D 2,720円/㎡(2,500円/㎡)

巾92cm

防かび | 表面強化

注意事項：11・19 P.272・273を必ずご確認ください。



「 施工例写真 」  
「 サンプル請求 」



Hard Wall

ハードウォール

A

1

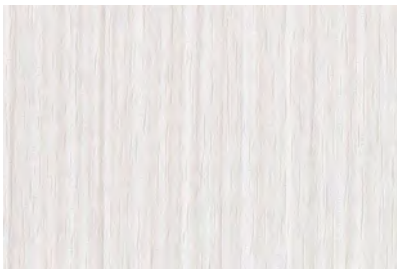

HF 3001

ラインウッド 梃目

↓93cm ↔46cm  
同柄リアテック TC-4167

B

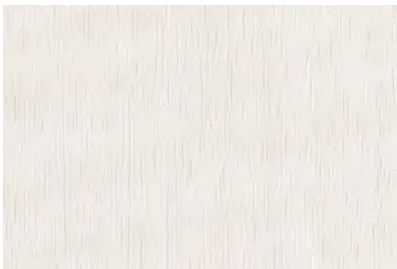

HF 3042

シカモア 梃目

↓93cm ↔92cm  
同柄リアテック TC-4178

C

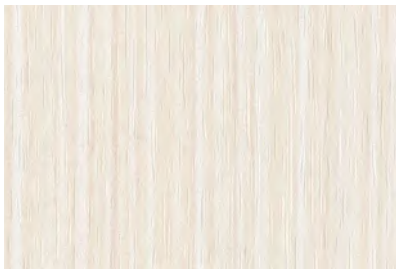

HF 3002

ラインウッド 梃目

↓93cm ↔46cm  
同柄リアテック TC-4181

D

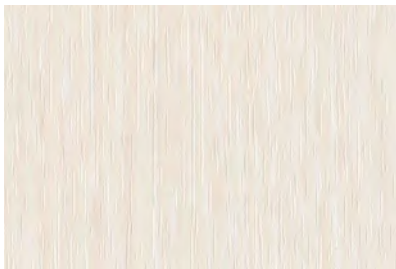

HF 3021

オーク 梃目

↓93cm ↔46cm  
同柄リアテック TC-4174

2



HF 3068

ウォルナット板 梃目

↓93cm ↔92cm



HF 3005

ゼブラウッド 梃目

↓93cm ↔92cm  
同柄リアテック TC-4244

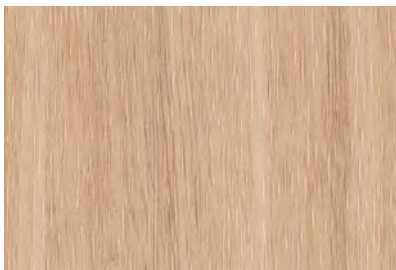

HF 3006

ウォルナット板 梃目

↓93cm ↔92cm



HF 3045

ゼブラウッド 梃目

↓93cm ↔92cm  
同柄リアテック TC-4235

3



HF 3004

プリマベラ 梃目

↓93cm ↔92cm  
同柄リアテック TC-4198



HF 3113

アッシュ 梃目

↓93cm ↔92cm  
同柄リアテック TC-5062



HF 3123 NEW

オーク 梃目

↓93cm ↔46cm



HF 3124 NEW

オーク板 梃目

↓93cm ↔92cm

4



HF 3020

ラインウッド 梃目

↓93cm ↔46cm  
同柄リアテック TC-4336



HF 3019

ゼブラウッド 梃目

↓93cm ↔92cm



HF 3044

プリマベラ 梃目

↓93cm ↔92cm  
同柄リアテック TC-4324



HF 3013

ウォルナット板 梃目

↓93cm ↔92cm  
同柄リアテック TC-4307

不燃 防火種別1-4 D 2,720円/m<sup>2</sup>(2,500円/m)

巾92cm

防かび | 表面強化

注意事項：11・19 P.272・273を必ずご確認ください。













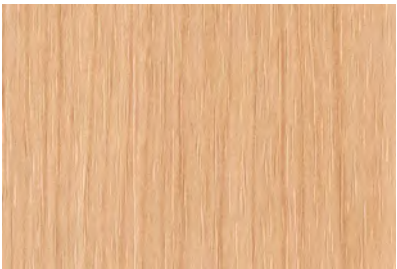

「施工例写真」

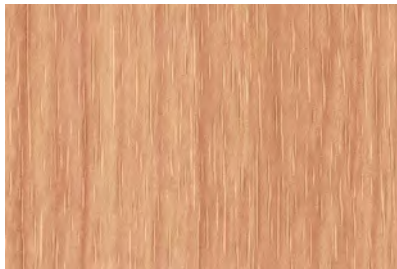

「サンプル請求」



ハードウォール

1	A	B	C	D
				
	HF 3022 シルクウッド板証 ↓93cm ↔92cm	HF 3023 オーク証目 ↓93cm ↔46.1cm 同柄リアテック TC-4222	HF 3025 チェリー板証 ↓93cm ↔92cm	HF 3024 オーク板証 ↓93cm ↔92cm
2				
	HF 3027 チェリー証目 ↓93cm ↔92cm 同柄リアテック TC-4256	HF 3026 チェリー証目 ↓93cm ↔92cm	HF 3041 チェリー証目 ↓93cm ↔92cm 同柄リアテック TC-4280	HF 3028 チェリー板証 ↓93cm ↔92cm
3				
	HF 3072 オーク板証 ↓93cm ↔92cm	HF 3029 チェリー板証 ↓93cm ↔92cm	HF 3043 チェリー証目 ↓93cm ↔92cm 同柄リアテック TC-4272	HF 3015 ウォルナット板目 ↓93cm ↔92cm 同柄リアテック TC-4308
4				
	HF 3012 ウォルナット板目 ↓93cm ↔92cm 同柄リアテック TC-4310	HF 3016 チェリー板証 ↓93cm ↔92cm	HF 3018 オーク板証 ↓93cm ↔46.1cm 同柄リアテック TC-4327	HF 3080 オーク証目 ↓93cm ↔46.1cm

不燃

防火種別1-4 D 2,720円/㎡(2,500円/m)

巾92cm

防かび | 表面強化

注意事項：11・19 P.272・273を必ずご確認ください。



「 施工例写真 」  
「 サンプル請求 」

ハードウォール



# ストロングラス

特殊掛率品

グラスファイバーを使用した表面強度や耐衝撃性に優れる壁紙

## 1. 優れた表面強度と耐衝撃性

グラスファイバーの特性により、表面の耐擦過性や、耐衝撃性に優れる、キズがつきにくい強い壁紙です。商業施設やホテル、医療施設等の廊下などの共用スペースにもご使用いただけます。

## 2. 引張強度に強く破れにくい

一般的なビニル壁紙に比べ、引張強度が強く、破れにくい、ひび割れを軽減し、長く美観を維持することができます。

## 3. 下地の凹凸が目立ちにくい

基材がグラスファイバーのため、下地の細かな凹凸を拾いにくく、不陸隠蔽性にも優れるため、リニューアル案件にもおすすめです。



イメージ画像

### ■ 出隅擦過性試験

試験条件	白布 500回	紙やすり #1000 50回
ストロングラス	5級	5級
スーパードラッグ	3級	3級
一般ビニル壁紙	3級	3級

【試験方法】  
学振型摩擦試験機Ⅱ型に、壁紙を貼付したコーナー材を設置し、荷重 200g の摩擦子に白布・紙やすりを取り付け、所定の往復回数(移動距離 120mm・30回/min)で壁紙表面を擦った状態を評価する。

【評価基準】  
5級：一見視で特に変化がみられない  
4級：多少表面傷がみられるが、比較的大きな表面層の破れはみられない  
3級：表面層の破れが明確にみえる  
2級：表面が破れて紙などの裏打ち材が明らかにみえる(長さ1cm未満)  
1級：表面が破れて紙などの裏打ち材が明らかにみえる(長さ1cm以上)

### ■ 耐衝撃性試験

高さ	300mm	100mm
ストロングラス	変化なし	変化なし
スーパードラッグ	貫通	貫通
一般ビニル壁紙	貫通	貫通

【試験方法】  
JIS K 5600 に準拠し、デュボン式耐衝撃試験機を用いて、落下重さ 300g、撃ち型・受け台寸法：半径 6.35mm、高さ 300mm・100mm において比較する。

### ■ 引っ張り強度試験

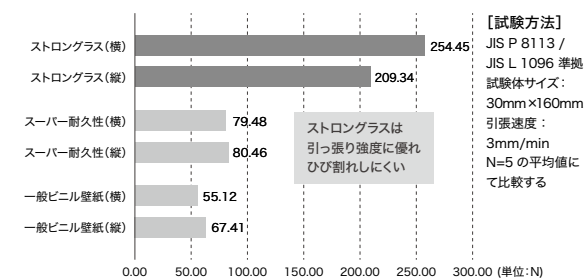

### ■ 不陸隠蔽性試験

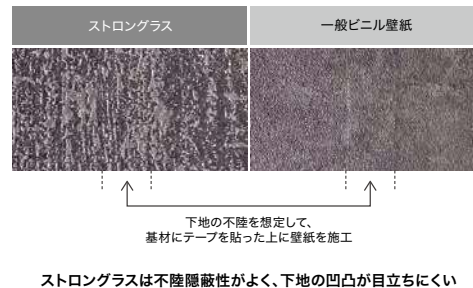



CONCRETE



ST-11



ST-13



ST-12



ST-14

**不燃** 防火種別6-1 S 3,580円/㎡(3,500円/m) **特殊掛率品** made in Czech Republic  
巾98cm  
注意事項：20 P.273を必ずご確認ください。

LEATHER



ST-15



ST-16

**不燃** 防火種別6-1 S 3,580円/㎡(3,500円/m) **特殊掛率品** made in Czech Republic  
巾98cm  
注意事項：20 P.273を必ずご確認ください。



ST-16・TH 34666 (P.139) モールド：MM- 81・85 (P.267)



「施工例写真」  
「サンプル請求」



# サンウォールヘス 特殊掛率品

不燃認定を取得可能な塗装下地壁紙

サンゲツの施工管理のもと、不燃材料（建設省告示第 1400 号）にサンウォールヘス（塗装下地壁紙）を施工しサンカリット（専用塗料）を塗布することにより、不燃認定を取得することができます。

## ご注文方法

### 1. 下地壁紙の選択

サンウォールヘスのラインアップよりお選びください。  
サンウォールヘス以外の壁紙では、不燃認定は取得できません。

### 2. サンカリット（専用塗料）の色指定

サンカリット（専用塗料）の色は市販の色見本帳のカラーチャート " 淡彩色 " よりご指定ください。調色には目安として約1～2週間かかります。  
塗り板見本（A4サイズ）の作成も可能です。（有償・納期目安 1～2 週間）

※濃色の場合は対応できません。色の対応可否については下記二次元コードからご確認ください。  
※ツヤなし、または3分ツヤのいずれかの仕上げでご指定ください。  
※サンカリット（専用塗料）には4kg缶と16kg缶があります。  
※価格や納期については弊社営業窓口までお問い合わせください。

### 3. 下地壁紙の施工 専門スタッフ立会い

サンウォールヘスの施工の際は、弊社専門スタッフの立会いのもとで下地の種類と接着剤の種類を確認の上、施工してください。  
接着剤はベンリダイン・ミックス糊(BB-307)をご使用ください。

### 4. 塗装 専門スタッフ立会い

施工の際は、弊社専門スタッフの立会いのもとで規定塗布量を確認の上、塗装してください。専用塗料サンカリットを使い、下塗りと上塗りの2回塗装を行います。

### 5. 検査・防火認定

最終検査後、防火認定ラベルを発行します。  
ラベル発行には申請書の提出後、約2週間かかります。

#### ■ サンウォールヘスと下地との関係

下地基材	不燃材料	不燃石膏ボード	準不燃材料	金属板
認定防火区分	不燃	不燃	—	—

#### ■ サンカリットの規定塗布量

下塗りの上限塗布量	160g/m <sup>2</sup> 以下
上塗りの上限塗布量	120g/m <sup>2</sup> 以下

#### ■ 対応可能塗装色について

塗装色は淡彩色をご指定ください。  
濃色の場合は、防火認定を取得することができません。  
塗装色の対応可否についてはこちら ▶



注意事項：28 P.274を必ずご確認ください。





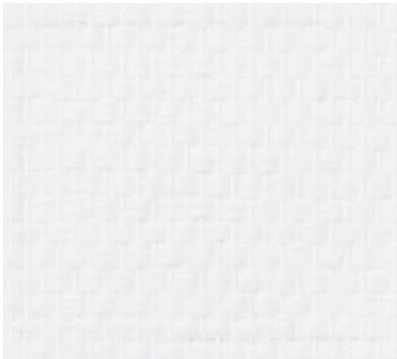

HS-21 特殊掛率品  
AA 1,200円/㎡ made in Czech Republic  
巾100cm  
注意事項：28 P.274を必ずご確認ください。



10cm  
HS-21

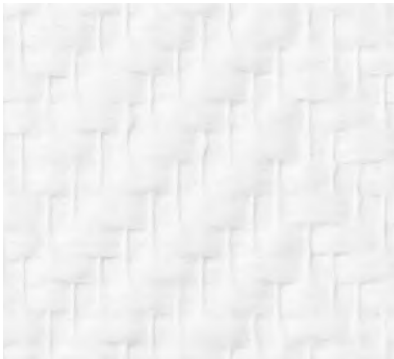

HS-24 特殊掛率品  
AB 1,500円/㎡ made in Czech Republic  
巾100cm  $\updownarrow$  1.6cm  $\leftrightarrow$  6.7cm  
注意事項：28 P.274を必ずご確認ください。



10cm  
HS-24



HS-22 特殊掛率品  
AA 1,200円/㎡ made in Czech Republic  
巾100cm  
注意事項：28 P.274を必ずご確認ください。



10cm  
HS-22



HS-25 特殊掛率品  
B 2,000円/㎡ made in Czech Republic  
巾100cm  $\updownarrow$  1.6cm  $\leftrightarrow$  1.4cm  
注意事項：28 P.274を必ずご確認ください。



10cm  
HS-25



HS-23 特殊掛率品  
AB 1,500円/㎡ made in Czech Republic  
巾100cm  
注意事項：28 P.274を必ずご確認ください。

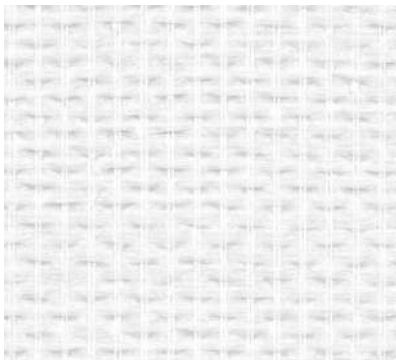

10cm  
HS-23

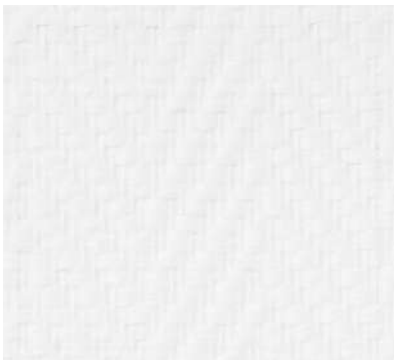

HS-26 特殊掛率品  
B 2,000円/㎡ made in Czech Republic  
巾100cm  $\updownarrow$  0.9cm  $\leftrightarrow$  3cm  
注意事項：28 P.274を必ずご確認ください。

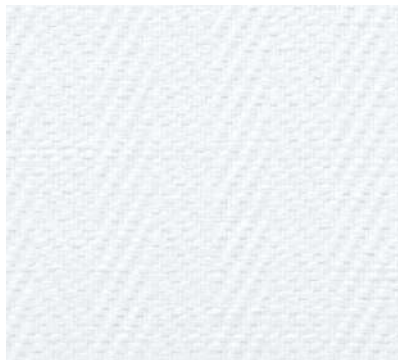

10cm  
HS-26





# ラウファーザー

環境先進国ドイツで生まれた自然素材の塗装下地用壁紙

## 1. エコロジーな塗装下地用壁紙

耐久性に優れ、仕上がりがきれいな「フリース」、再生紙の間にウッドチップを  
漉き込んだ「チップス」、それぞれの素材感が特徴的な塗装下地用壁紙です。  
化学物質を使用していないのでVOCなどの有害物質は発生しません。

## 2. ブルーエンジェルマークを取得(チップスのみ)

ドイツ連邦環境庁が推進している環境ラベル制度で、エコマーク  
同様一定の基準を満たした環境負荷の少ない製品に対して交付  
されます。



## 3. 水性アクリル樹脂系塗料を塗装して準不燃認定取得

下表のように下地とラウファーザーと水性アクリル樹脂系塗料の組み合わせ  
により準不燃の防火認定を取得できます。

下地基材	不燃材料	不燃石膏ボード	準不燃材料	金属板
防火認定	準不燃	準不燃	準不燃	—

※ラウファーザーは塗装下地用壁紙です。無塗装仕上げとした場合、汚れやキズが付きやすく、ジョイントが目立つ等の不具合が  
発生するおそれがあります。



塗装下地壁紙



256

PW-13

# 寒冷紗

塗装やパテ処理の下地材料

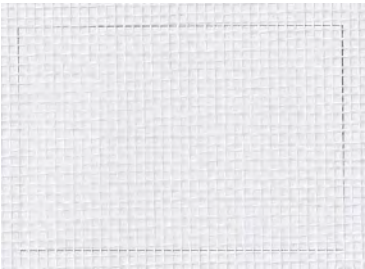

PW-21 (ウラなし) NEW

PW-22 (ウラあり) NEW

非防火

巾93cm

ウラなし B 1,620円/m<sup>2</sup> ウラあり C 2,160円/m<sup>2</sup>

注意事項：29 P.274を必ずご確認ください。

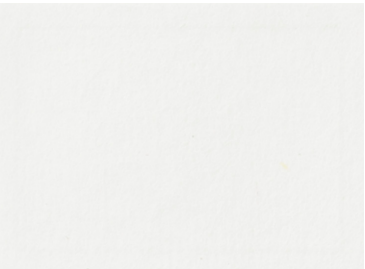

PW-11 [フリース]

非防火

C 2,200円/m<sup>2</sup> made in Germany

巾100cm

注意事項：29 P.274を必ずご確認ください。

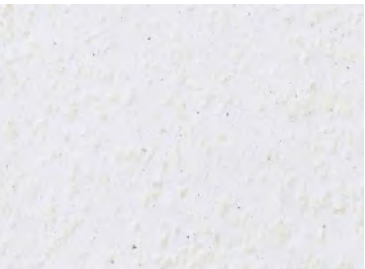

PW-12 [チップス]

非防火

A 940円/m<sup>2</sup> made in Germany

巾75cm

注意事項：29 P.274を必ずご確認ください。

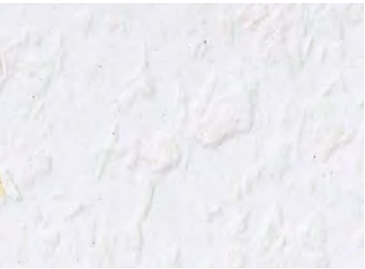

PW-13 [チップス]

非防火

A 940円/m<sup>2</sup> made in Germany

巾75cm

注意事項：29 P.274を必ずご確認ください。





THB 1931

For Museums

# 美術館・博物館仕様 織物壁紙

特殊掛率品

美術館や博物館での適切な展示環境づくりに役立ちます

## 1. アンモニアや酢酸の放出を抑える

文化財や美術品を展示する室内環境にアンモニアや酢酸が含まれると、展示物の劣化や退色、変色を発生させるおそれがあります。美術館・博物館仕様織物壁紙はこれらの物質の放出を極力抑え、適切な展示環境づくりに役立ちます。

## 2. 不燃認定

不燃材料および不燃石膏ボード(厚さ12 mm以上)への施工で不燃認定が取得できます。

### ■ 防火性能（施工方法：直張り）

防火種別 1-1

下地基材	不燃材料	不燃石膏ボード	準不燃材料	金属板
防火性能	不燃	不燃	準不燃	準不燃

### ■ 各物質の放出濃度 試験結果

測定対象物質	基準濃度	美術館・博物館仕様織物壁紙
アンモニア	30ppb以下	30ppb以下
酢酸（有機酸として）	170ppb以下	80ppb以下
ホルムアルデヒド	80ppb以下	1.46ppb
アセトアルデヒド	30ppb以下	N.D.（定量下限以下を示す）

※基準濃度は展示環境に望ましいとされる指針値です。  
※アンモニア・酢酸はバッシブインジケータにより測定しています。  
※ホルムアルデヒド・アセトアルデヒドは JIS A 1901（小型チャンバー法）に準拠し測定しています。  
※上記の試験結果は測定値であり、保証値ではありません。



THB 1931

本売 特殊掛率品

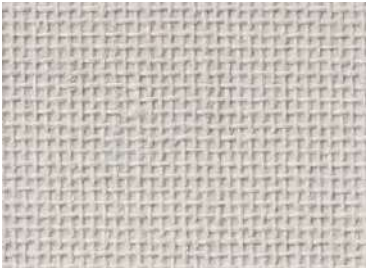

THB 1932

本売 特殊掛率品

**不燃** 防火種別1-1 S 4,720円/㎡(130,000円/本) 繊維系壁紙

巾92cm×30m巻

注意事項：15 P.273を必ずご確認ください。  
30m本売の商品です。カット販売はいたしませんのでご了承ください。



「施工例写真」  
「サンプル請求」

美術館・博物館仕様  
織物壁紙



# 掲示板クロス

特殊掛率品

## サンフォーム・ベーシックⅡ

豊富なカラーを揃えたベーシックな掲示板クロスです。  
抗菌機能付きで、表面に付着した細菌の増殖抑制に効果があります。

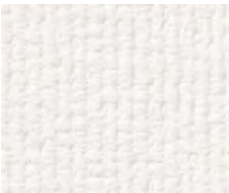

K 511-1/K 511-2

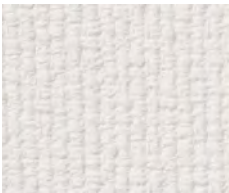

K 501-1/K 501-2



K 512-1/K 512-2



K 518-1/K 518-2



K 517-1/K 517-2

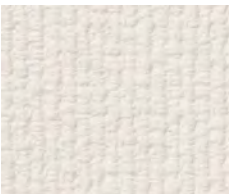

K 502-1/K 502-2



K 503-1/K 503-2



K 505-1/K 505-2



K 506-1/K 506-2



K 515-1/K 515-2

非防火

K 501～518-1 巾92cm × 40m乱巻 0.85mm厚 D 2,610円/㎡ (2,400円/m) 特殊掛率品

K 501～518-2 巾122cm × 30m乱巻 0.85mm厚 D 2,610円/㎡ (3,180円/m) 特殊掛率品

防かび | 抗菌

注意事項：21 P.273を必ずご確認ください。

## サンフォーム・ラインⅡ

掲示物をまっすぐ貼れるラインタイプです。  
抗菌機能付きで、表面に付着した細菌の増殖抑制に効果があります。

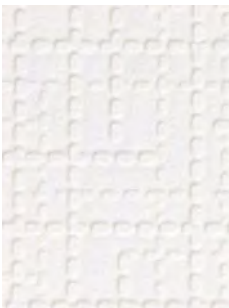

K 601-1/K 601-2



K 602-1/K 602-2



K 603-1/K 603-2

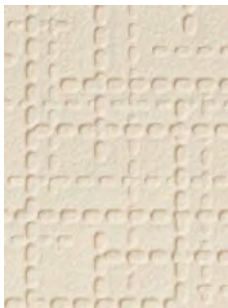

K 613-1/K 613-2

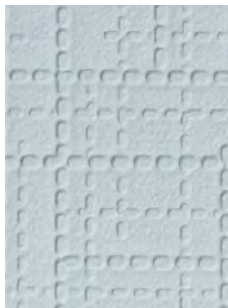

K 614-1/K 614-2

非防火

K 601～614-1 巾92cm × 40m乱巻 0.80mm厚 D 2,940円/㎡ (2,700円/m) 特殊掛率品

K 601～614-2 巾122cm × 30m乱巻 0.80mm厚 D 2,940円/㎡ (3,580円/m) 特殊掛率品

防かび | 抗菌

注意事項：21 P.273を必ずご確認ください。



K 518



K 614



「施工例写真」  
「サンプル請求」





K 656

## サンフォーム・ベーシックJ-II

複合施設などにおすすめの準不燃タイプです。

準不燃  
タイプ

画紙・ピン OK



K 551 (K 501と同色)



K 552 (K 502と同色)



K 553 (K 503と同色)



K 554 (K 506と同色)

準不燃

防火種別2-3

巾92cm×40m乱巻 0.85mm厚 D 3,370円/㎡ (3,100円/m) 特殊掛率品

防かび | 抗菌

注意事項：21 P.273を必ずご確認ください。



K 657

## サンフォーム・コルクⅡ

コルク柄の掲示板クロスです。  
住宅のアクセントにもおすすめです。

画紙・ピン OK



K 656

非防火

巾92cm×40m乱巻 0.85mm厚 S 4,140円/㎡ (3,800円/m) 特殊掛率品

防かび | 抗菌

注意事項：21 P.273を必ずご確認ください。

## サンフォーム・グリーンⅡ

芝生柄の掲示板クロスです。  
住宅のアクセントにもおすすめです。

画紙・ピン OK



K 657

非防火

巾92cm×40m乱巻 0.85mm厚 S 4,140円/㎡ (3,800円/m) 特殊掛率品

防かび | 抗菌

注意事項：21 P.273を必ずご確認ください。



画紙や押しピンによる掲示が可能



# ホワイトボード

特殊掛率品

## ニューサンホワイトボード

ホワイトボード専用のマーカーでの書き消しや、  
マグネットでの掲示が可能です。プロジェクター投映にも対応します。

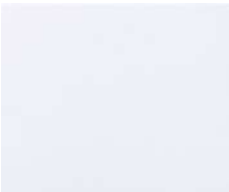

K 351-1/K 351-2

非防火

K 351-1 巾93cm×12m乱巻 0.85mm厚 SS 21,510円/㎡ (20,000円/m) 特殊掛率品  
K 351-2 巾121cm×9m乱巻 0.85mm厚 SS 21,490円/㎡ (26,000円/m) 特殊掛率品  
製品重量：2.2kg/㎡  
防サビ  
注意事項：24 P.273を必ずご確認ください。



### ■ 磁力評価（参考値）

紙厚：64g/㎡

マグネットの種類	A4サイズ	A3サイズ
丸形マグネット（2個止め）	3枚	2枚
マグネットバー	5枚	3枚

※上記の試験結果は測定値であり、保証値ではありません。  
※磁力の目安を示す資料です。掲載している磁石を推奨するものではなく、磁力の強い磁石を使用されることをおすすめします。



K 351

## リアテック ホワイトボードシート

ホワイトボード専用マーカーでの書き消しに対応する粘着剤付化粧フィルムです。  
金属板と合わせることでマグネットで掲示が可能です。  
また、TW-1000に限り、プロジェクター投影と、目地への折り曲げ施工が可能です。

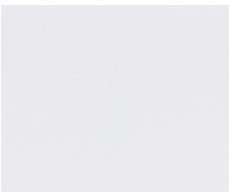

TW-1000

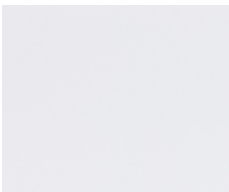

TW-2000

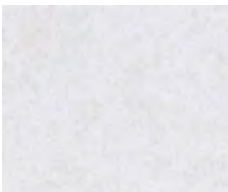

TWP-2001



不燃 防火種別1-4 TW-1000 巾122cm SS 9,500円/㎡ (11,400円/m) 特殊掛率品  
非防火 防火種別6-2 TW-2000 巾122cm SS 9,500円/㎡ (11,400円/m) 特殊掛率品  
非防火 防火種別6-2 TWP-2001 巾122cm SS 9,800円/㎡ (11,760円/m) 特殊掛率品

注意事項：25 P.274を必ずご確認ください。

### ■ 機能比較

	ホワイトボード マーカーでの 書き消し	プロジェクター 投映	折り曲げ施工
TW-1000	○※	○	○
TW-2000	◎	×	×
TWP-2001	◎	×	×

※推奨マーカー・イレーザーで書き消し可能

### ■ 防火性能

	不燃材料	不燃石膏 ボード	準不燃 材料	金属板	アルミニウム 合金板
TW-1000	不燃	不燃	準不燃	不燃	不燃
TW-2000	—	—	—	不燃	不燃
TWP-2001	—	—	—	不燃	不燃

※TW-2000およびTWP-2001は不燃材料、不燃石膏ボード、準不燃材料に施工した場合、非防火になりますのでご注意ください。

※TW-1000・TW-2000・TWP-2001の表示価格や製品仕様、および経費は2024-2026リアテックvol.12掲載時のものであり、予告なく改定する場合があります。最新情報につきましては、弊社営業窓口までお問合せください。



TWP-2001



「施工例写真」  
「サンプル請求」



施工要領書は  
WEBページより  
ご覧ください



ホワイトボード専用マーカーが使用可能



マグネットによる掲示が可能



プロジェクター投映が可能





K 304 (サンマグネシタジ) ・ TH 34665 (壁紙P.138)



K 308

Magnet

## マグネット

特殊掛率品

### サンマグネシタジ(下地材)

壁紙と組合わせて使用する鉄粉入りの下地材です。

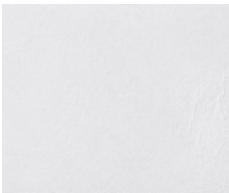

K 304

非防火

巾92cm×12m乱巻 0.85mm厚

製品重量：2.0kg/㎡ SS 10,330円/㎡ (9,500円/m) 特殊掛率品

防サビ

注意事項：22 P.273を必ずご確認ください。

■ 磁力評価 (参考値) K 304(サンマグネシタジ)+TH 34665の場合 紙厚：64g/㎡

マグネットの種類		A4サイズ	A3サイズ
丸形マグネット(2個止め)	コクヨマク-40NB	2枚	1枚
マグネットバー	コクヨマク-T201NB 200L	2枚	1枚

※上記の試験結果は測定値であり、保証値ではありません。

※磁力の目安を示す資料です。掲載している磁石を推奨するものではなく、磁力の強い磁石を使用されることをおすすめします。

〈使用イメージ〉

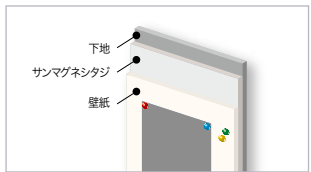

### サンマグネット

鉄粉入りのため、マグネットでの掲示も可能な掲示板クロスです。

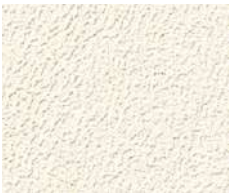

K 302



K 303

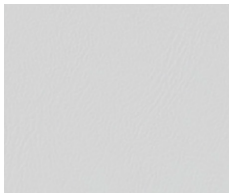

K 308

非防火

巾92cm×12m乱巻 0.75mm厚

製品重量：2.0kg/㎡ SS 10,330円/㎡ (9,500円/m) 特殊掛率品

防サビ

注意事項：23 P.273を必ずご確認ください。

■ 磁力評価 (参考値) 紙厚：64g/㎡

マグネットの種類		A4サイズ	A3サイズ
丸形マグネット(2個止め)	コクヨマク-40NB	3枚	2枚
マグネットバー	コクヨマク-T201NB 200L	5枚	3枚

※上記の試験結果は測定値であり、保証値ではありません。

※磁力の目安を示す資料です。掲載している磁石を推奨するものではなく、磁力の強い磁石を使用されることをおすすめします。

画紙や押しピンによる掲示が可能

マグネットによる掲示が可能



施工要領書は  
WEBページより  
ご覧ください

「施工例写真」



「サンプル請求」



# プロジェクター用壁紙

プロジェクターの映像がきれいに映ります。

- ・画像や文字の歪みが少なく、映像の再現性に優れています。
- ・正面はもちろん、斜めからでもきれいな映像を見ることができます（視野角 160 度以上）。
- ・オフィス、会議室、レンタルスペース、教育施設などにおすすめです。

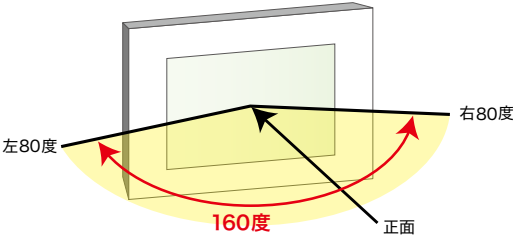

## ■ プロジェクター投映適性

	モアレ	光源の映り込み	エンボス映り
プロジェクター用壁紙	○	○	○
一般ビニル壁紙(織物調)	×	○	△
一般ビニル壁紙(梨地調)	○	×	○

## ■ 明度・白色度 ※分光光度計より測定

	明度:L値	白色度:W値
TH 34397	91.99	90.53
TH 34398	92.67	90.09
TH 34399	90.27	90.72
TH 34577	92.10	92.23

- ・明度・白色度が高い方がより色彩の再現度が良好です。
- ・視点からスクリーンまでの距離や使用目的により色を選定いただけます。
- ・視点からの距離がある場合は明度・白色度の高いものが有効です。
- ・近距離での視聴では明度・白色度が低いものの方が目への刺激が弱く、落ち着いた映像になります。



TH 34397



TH 34577 (P.114)

スーパー耐久性

注意事項：05・07 P.272を必ずご確認ください。

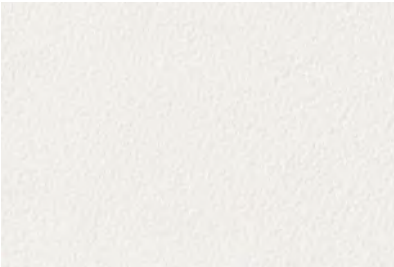

TH 34397 (P.87)

長期継続

注意事項：05・06 P.272を必ずご確認ください。

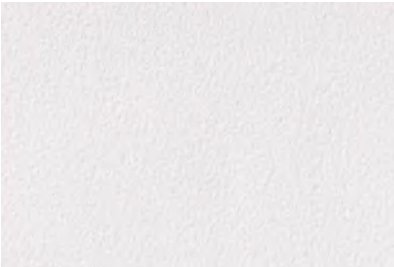

TH 34399 (P.87)

注意事項：05・06 P.272を必ずご確認ください。

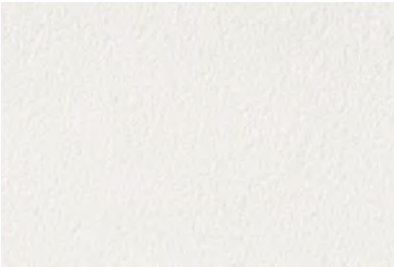

TH 34398 (P.87)

注意事項：05・06 P.272を必ずご確認ください。

品番が青字の商品は別のページにも掲載があります。



「施工例写真」  
「サンプル請求」



# クリーンルームクロス（防塵クロス）

## 1. 防塵性

静電気によるチリの付着を抑えて、衛生的でクリーンな環境づくりに役立ちます。

## 2. 帯電防止性

電気を逃がすことで帯電を抑制します。

### ■ 帯電防止性能試験

	試験方法	一般ビニル壁紙	CR-11～CR-14	CR-15～CR-16
表面固有抵抗値(Ω)	JIS K 6911	(1～9)×10 <sup>12～13</sup>	(5～9)×10 <sup>8</sup>	(5～9)×10 <sup>6</sup>
帯電圧半減期(秒)	JIS L 1094	————	0.5秒以下	0.3秒

※上記の試験結果は測定値であり、保証値ではありません。 ※CR-17～18は帯電防止タイプではありません。

おすすめの空間	*半導体・LSIの工場や研究室	*電子機器・精密機械などの組立室や検査室
	*光学機器・カメラ組立室やフィルム製造室	*コンピュータールームや各種機器工場など



## 防塵テープ

防塵クロス専用のジョイント保護テープです。  
10<sup>9</sup>Ωの帯電防止性能を有しています。

### CR-11-TP ～ CR-18-TP

価格：12,700円/本 規格：巾30mm×50m巻 材質：ポリエステルフィルム

注意事項：27 P.274を必ずご確認ください。

## アウトガス・ケミカル汚染対策タイプ

アウトガスが少なく、壁紙や下地からのケミカル汚染を抑制します。  
またエパール<sup>®</sup>フィルムの効果により、防汚性・耐薬品性にも優れます。



### ■ アウトガス性能評価

総SVOC量放散速度の値が小さいほど、SVOCのアウトガスが少ないことを示しています。

アウトガス対策・ケミカル  
汚染対策タイプ

0.3 μg/(㎡・h)

帯電防止タイプ

1.7 μg/(㎡・h)

総SVOC量 放散速度

【試験方法】 JIS A 1904 【試験機関】 株式会社MCエバテック

※不燃石膏ボード(標準板)に施工したもの(でんぶん・酢ビなどの糊、水性シーラーなどの下地処理剤を含む)を試験体とした。

※総SVOC量は、ヘキサデカン～トリアコンタンの範囲に検出された全ての成分を一括してヘキサデカン換算係数により定量した値。

【構造図】

EVOH樹脂フィルム層
塩化ビニル樹脂層
水酸化アルミニウム紙層

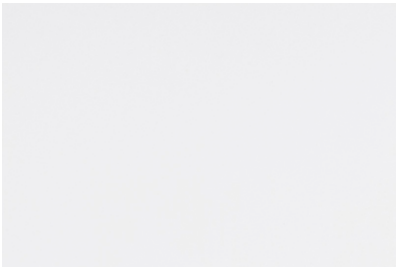

### CR-17

防塵テープCR-17-TP

**不燃** 防火種別1-4 B 1,800円/㎡

巾92cm

防かび | 抗菌 | 汚れ防止

注意事項：06・07・26 P.272・274を必ずご確認ください。

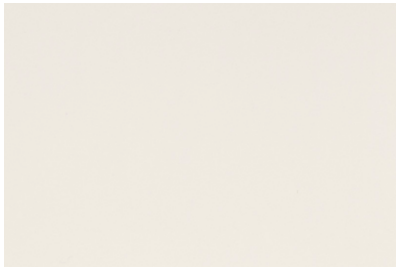

### CR-18

防塵テープCR-18-TP

表面抵抗値  
10<sup>8</sup>Ω

## 帯電防止タイプ

表面抵抗値10<sup>8</sup>Ωという、  
半導体域の高い帯電防止性能を保持します。

【構造図】

帯電防止層
塩化ビニル樹脂層
水酸化アルミニウム紙層

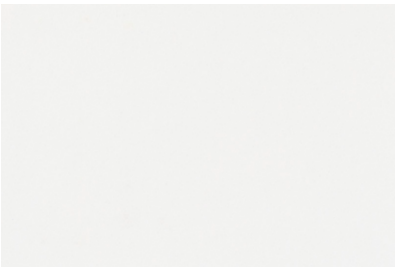

### CR-11

防塵テープCR-11-TP

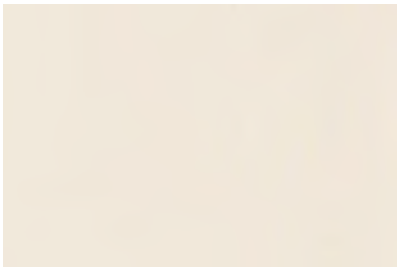

### CR-13

防塵テープCR-13-TP

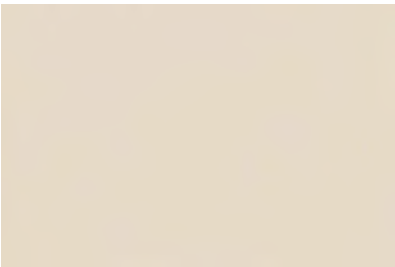

### CR-12

防塵テープCR-12-TP

**不燃** 防火種別1-4 AB 1,470円/㎡

巾92cm

防かび

注意事項：06・26 P.272・274を必ずご確認ください。

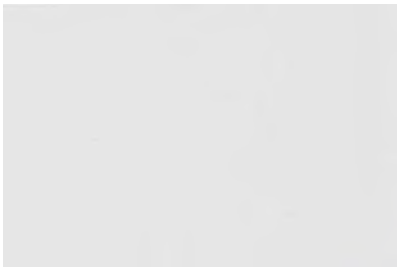

### CR-14

防塵テープCR-14-TP

表面抵抗値  
10<sup>6</sup>Ω

## 高性能帯電防止タイプ

表面抵抗値10<sup>6</sup>Ωという、  
より高性能の帯電防止性能を保持します。

【構造図】

ウレタン樹脂層
帯電防止層
塩化ビニル樹脂層
水酸化アルミニウム紙層

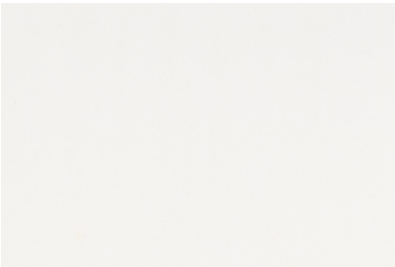

### CR-15

防塵テープCR-15-TP

**不燃** 防火種別1-4 C 2,020円/㎡

巾92cm

防かび

注意事項：06・26 P.272・274を必ずご確認ください。

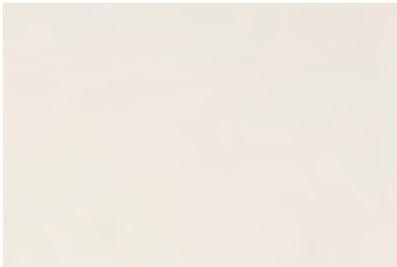

### CR-16

防塵テープCR-16-TP





# SOUNDIA

特殊掛率品

サウンディア | 室内の音環境を明瞭に、快適に

SOUNDIAは、吸音効果のある硬質フェルトタイル。

話し声やオーディオサウンドなどの余計な反響音を吸収し、室内の音環境をより快適に。

ミニマルで洗練されたデザインで、空間の見た目もワンランクアップします。

リサイクルPET材料を約60%配合した、環境にも配慮された設計です。

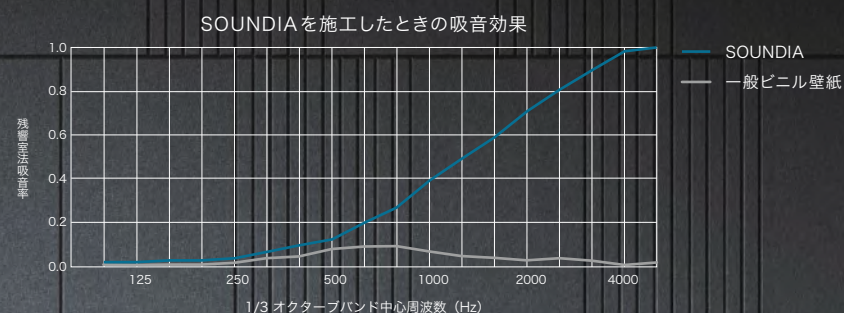

〔試験方法〕JIS A 1409に準ずる。  
※上図の試験結果は測定値であり、保証値ではありません。

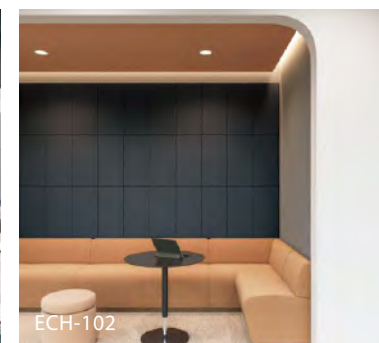

## 吸音性

空間の音の反響を抑え  
クリアな音環境を実現

## 防火性

日本防火協会  
防火製品性能試験に適合

## 安心・安全

F☆☆☆☆相当  
低ホルムアルデヒド製品

## ECO

リサイクルPET約60%配合

## 軽量

約1,900g/㎡の軽量設計

## 簡単施工

両面テープや虫ピンで施工可能  
カッターでカット可能

## FLAT

非防火 2,500円/枚 特殊掛率品 枚売り

made in China

寸法:30×60cm 厚み:9mm

材質:100%ポリエステル繊維

注意事項:30 P.274を必ずご確認ください。



ECH-101 NEW ECH-102 NEW ECH-103 NEW

## STRIPE

非防火 3,500円/枚 特殊掛率品 枚売り

made in China

寸法:30×60cm 厚み:9mm

材質:100%ポリエステル繊維

注意事項:30 P.274を必ずご確認ください。



ECH-201 NEW ECH-202 NEW ECH-203 NEW

※リサイクル材を使用しているため、多少の色差が発生する場合があります。  
※両面テープや虫ピンで施工が可能です。詳細は右記の施工要領書をご確認ください。

※その他の注意事項については、P.274を必ずご確認ください。  
※下図の通り、四方が45°で面取りされたデザインです。



施工要領書  
仕様書は  
WEBページより  
ご覧ください



「施工例写真」  
「サンプル請求」



## アクセントパネル（クッションタイプ）

受注生産品

非防火

中材（ポリウレタン）をファブリックで覆ったパネルです。  
立体感あるパネルがインテリアを一層引き立てます。

### 商品の特長

- ファブリックとサイズを自由に選び、イメージにあわせたパネルを作ることができます。
- 接着剤を使用しないので施工が容易です。面ファスナーによる貼り付け工法です。
- 軽量なので、リフォームの際の取り外しも簡単です。
- 吸音効果があるため、寝室やシアタールームなどにおすすめです。

厚み:約2.6cm

【側面図】

### ご注文方法

- ① カーテン・椅子生地から生地をお選びください。
- ② サイズをご指定ください。  
※サイズは1cm単位でご指定いただけます。

### 製作対応サイズ

最小サイズ: 30cm×30cm  
最大サイズ: 90cm×180cm  
厚み: 約2.6cm

### ■ アクセントパネルを施工したときの吸音率

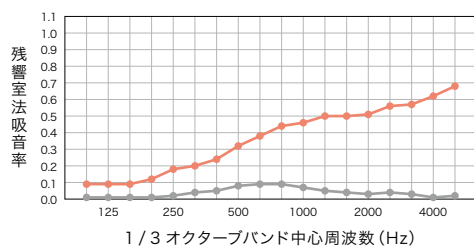

※詳細は弊社営業窓口までお問い合わせください。

— アクセントパネル  
— 一般ビニル壁紙

【試験方法】  
JIS A 1409に準ずる。  
※左図の試験結果は測定値であり、保証値ではありません。



## パネルアート（壁掛け）

受注生産品

非防火

壁紙やカーテンなどを使い、アート感覚で飾ることのできる壁面パネルです。  
絵画を飾るようにお部屋のアクセントとして楽しんでいただけます。

### 商品の特長

- 壁紙・カーテン・椅子生地から自由に生地とサイズをお選びいただけます。
- 専門部材もセットになっていますので取り付けも簡単です。  
紐掛けタイプ、栈掛けタイプの2タイプをご用意しています。

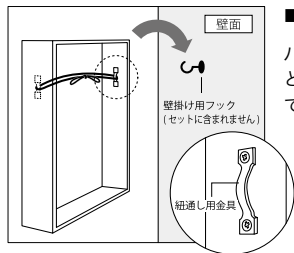

### ■ 紐掛けタイプ

パネル内側に紐通し金具と壁掛け用の白紐がついています。

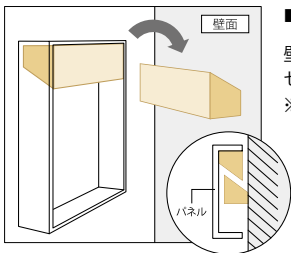

### ■ 栈掛けタイプ

壁面取付用の木材がセットになります。  
※取付ネジは含まれません。

### ご注文方法

- ① 壁紙・カーテン・椅子生地から生地をお選びください。
- ② サイズをご指定ください。※サイズは1cm単位でご指定いただけます。
- ③ 取付タイプをご指定ください。

※詳細は弊社営業窓口までお問い合わせください。

### 製作対応サイズ

最小サイズ: 30cm×30cm    最大サイズ: 90cm×180cm  
厚み: 約2.5cm

※一辺の長さが90cmを超える場合、パネルの厚みは約3cmになります。  
※基材はラワンベニヤ板です。

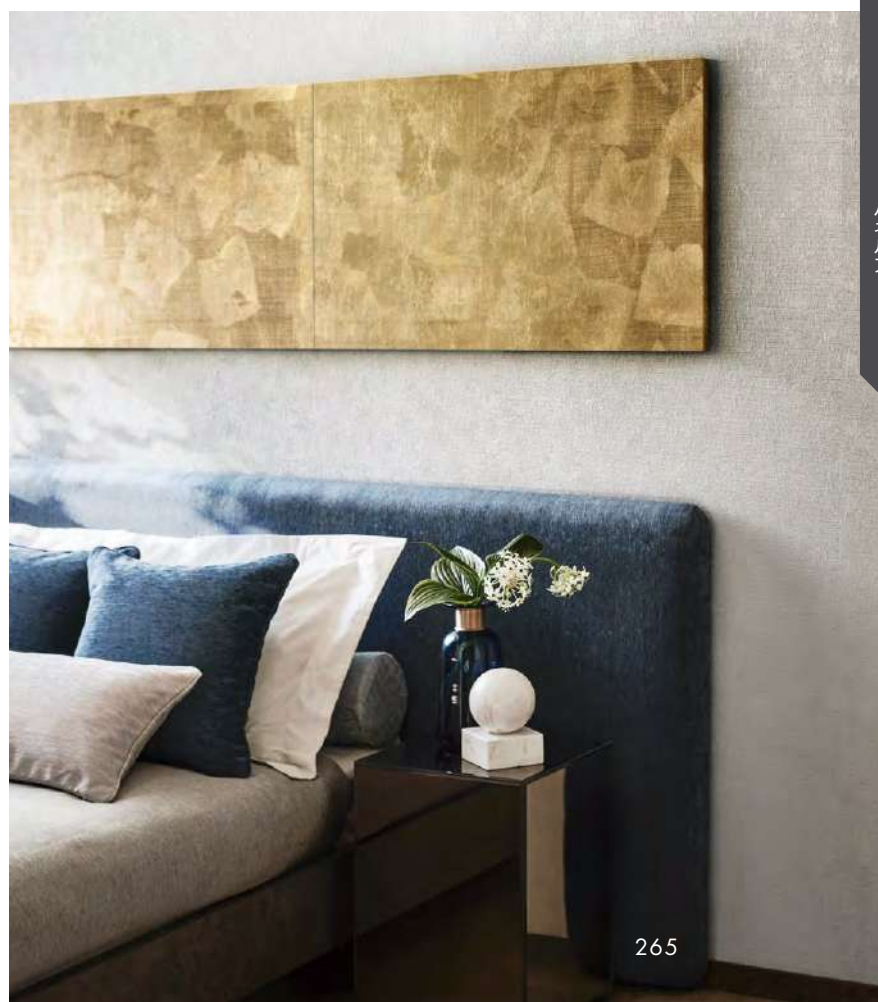



## A modern interior scene featuring a floor lamp with a black cylindrical shade and a gold frame, a grey armchair with a gold frame and a white fringed throw, and a light-colored sofa in the background. The room has a minimalist design with a light-colored wall and a dark baseboard. The floor is a light, reflective material. The lighting is warm and ambient, coming from the floor lamp and a recessed ceiling light. The overall aesthetic is contemporary and sophisticated.



## モールド（装飾用見切り材） 特殊掛率品

天井の廻り縁や腰壁の見切り、額縁などに使用することで、インテリアをエレガントに演出します。

### 商品の特長

#### ■グレードアップ

高いデザイン性で、ワンランク上のラグジュアリーな空間を演出します。ヨーロッパの伝統的なインテリアから、モダンなスタイルまで幅広くお使いいただけます。

#### ■スピード施工

寸法安定性に優れ、加工性もよく作業効率もアップします。

#### 【額縁】

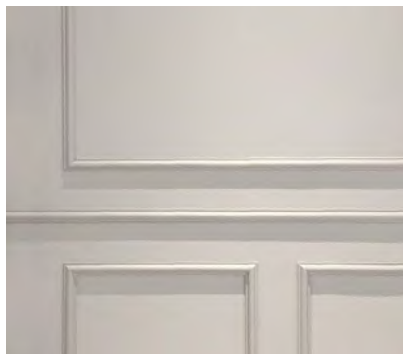

壁の仕上げ材を上下で分ける際の見切りとして、また、壁面に設置する絵画等の額縁やアクセント装飾として幅広く使用できます。

◀MM 90(額縁)

#### 【廻り縁】

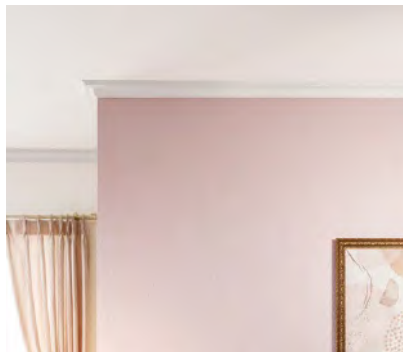

天井と壁の接地部に使用することで、お部屋のインテリアをグレードアップさせます。

◀MM 80(廻り縁)

※厚み・サイズ・色に多少のばらつきがございます。施工時に現場にて調整してください。  
※モールドは見本帳の有効期間が異なります。当見本帳中に価格や仕様が変更になる場合があります。



商品ラインアップは  
WEBページより  
ご覧ください



施工要領書は  
WEBページより  
ご覧ください

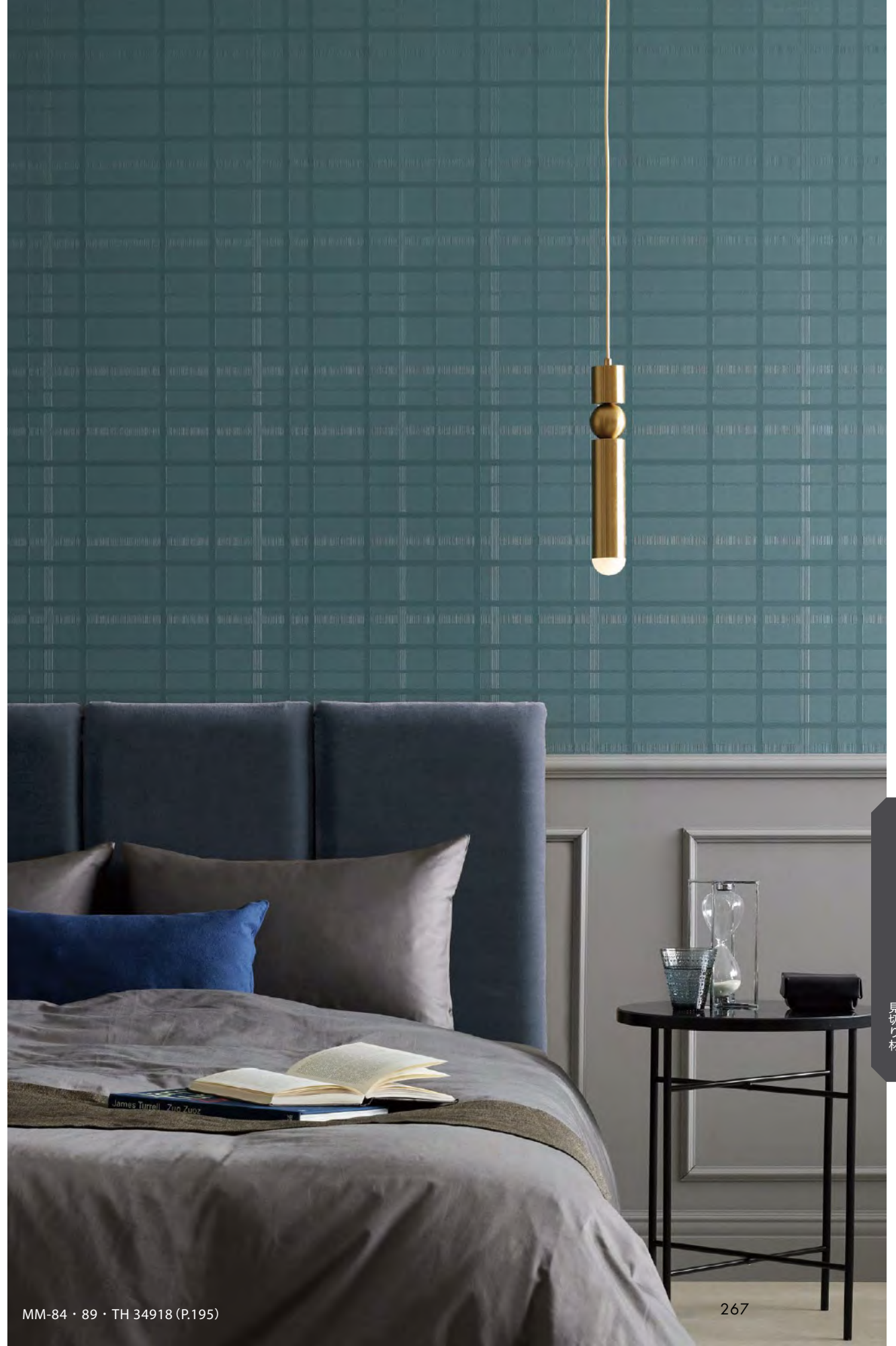



# 機能性ガイド

壁紙は表面のコーティングや配合等により、様々な機能性があります。

## 機能性から壁紙を選ぶ How to select

### キズに強い

表面強化 / ウレタンコート / スーパー耐久性

### 汚れに強い

撥水 / ウレタンコート / 汚れ防止

### 耐薬品性がある

フィルム汚れ防止 バリアタイプ・消臭タイプ  
スーパー耐久性 / ウレタンコート壁紙

### ニオイに効果がある

ルームエアー（消臭） / フィルム汚れ防止 消臭タイプ

### 耐クラック性能がある

ストレッチ / ハードストレッチ壁紙

### ウイルス・アレル物質・細菌に効果がある

抗ウイルス壁紙（ライトフレッシュ壁紙） /  
抗アレル壁紙 / 抗菌

### 施工性が良い 下地が目立ちにくい

eセコウクロス



より詳しい機能性情報は  
WEBサイトよりご覧ください

Q キズに強い壁紙は？

A 表面強化・ウレタンコート・スーパー耐久性の機能性アイコンからお選びください

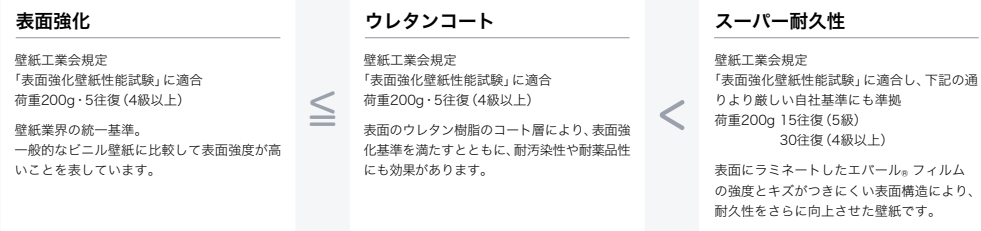

Q 汚れに強い壁紙は？

A 撥水・ウレタンコート・汚れ防止の機能性アイコンからお選びください

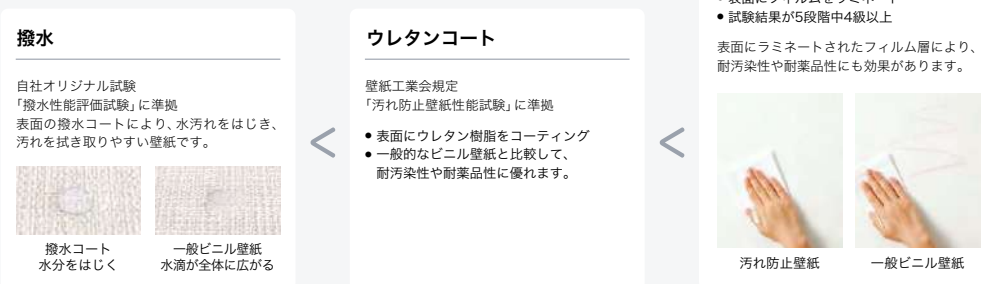

Q 耐薬品性のある壁紙は？

A 汚れ防止・ウレタンコートの機能性アイコンからお選びください

薬品名	フィルム汚れ防止 消臭タイプ	フィルム汚れ防止バリアタイプ スーパー耐久性	ウレタンコート壁紙	一般ビニル壁紙
次亜塩素酸ナトリウム (6%)	◎	◎	◎	○
無水エタノール (99.5vol%)	◎	◎	◎	◎
過酸化水素水 (3.5w/v%)	◎	◎	◎	◎
ポビドンヨード (7%)	◎	△	△	×
ベンザルコニウム水溶液 (10%)	◎	○	○	△
クレゾール石鹼液 (3%)	◎	◎	◎	◎

〔試験方法〕 JIS K 6902Bに準じ、汚染物質については当社基準による。

〔評価基準〕 色相変化および状態変化により総合評価を行う。

色相変化： JIS L 0805に定める汚染用グレースケールを用い、汚染度合いを評価する。

状態変化： 目視により外観の状態変化を評価する。

◎…変化なし ○…軽微な変化 △…変化あり ×…明らかな変化

Q 消臭効果がある壁紙は？

A ルームエアー（消臭）、フィルム汚れ防止 消臭タイプの機能性アイコンからお選びください

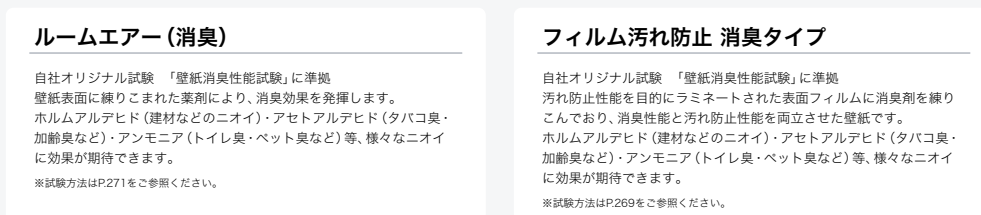



## フィルム汚れ防止 バリアタイプ

EVAL® BARRIER CLOTH



### 1. 汚れが付きにくく、耐薬品性と抗菌性にも優れる

水拭きや中性洗剤を使用して汚れを拭き取ることができます。また、耐薬品性や抗菌性にも優れているので、メンテナンスしやすく清潔な空間をキープすることに役立ちます。

### 2. ニオイをバリアする防臭効果

表面のエパール®フィルムが臭気成分をバリアすることで、壁紙に臭気染みつきにくく、ニオイの再放散も抑えることが期待できます。

### 3. 表面が強く、キズがつきにくい

強度に優れたエパール®フィルムの効果で、物がぶつかった時に起こりやすい壁紙表面のキズや剥がれ防止に効果的です。

※「EVAL®」および「エパール®」は株式会社クラレのエチレン・ビニルアルコール共重合樹脂の登録商標です。

#### ■ 耐汚染性試験結果

各種汚染物質に対する24時間後の汚れ防止性能を評価しています。

汚染物質	フィルム汚れ防止 バリアタイプ			一般ビニル壁紙		
	水	中性洗剤	アルコール	水	中性洗剤	アルコール
コーヒー	◎	◎	◎	△	△	△
醤油	◎	◎	◎	×	△	△
ソース	◎	◎	◎	××	×	×
オレンジジュース	◎	◎	◎	○	◎	◎
水性ペン	○	◎	◎	×	×	×
クレヨン	△	◎	◎	××	××	××
油性ペン	××	×	◎	××	××	××
口紅	△	◎	◎	××	×	××

【試験方法】壁紙工業会規定 汚れ防止壁紙性能試験に準じる。

【評価基準】JIS L 0805に定める汚染用グレースケールを用い、1級(不可××)～5級(良好◎)で汚染度合いを評価する。

※上記の試験結果は測定値であり、保証値ではありません。  
※色や柄によって試験結果は異なります。

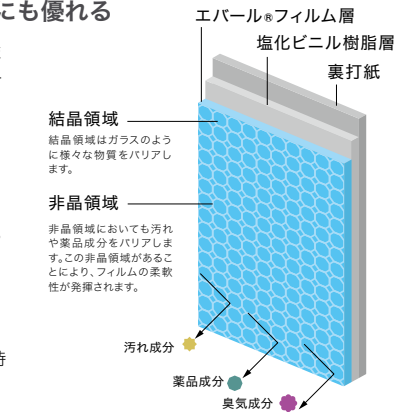

#### ■ 抗菌性能比較表

規定値である[<0.63]の性能を有しています。

	菌A		菌B		菌C	
	接種直後	24時間後	接種直後	24時間後	接種直後	24時間後
フィルム汚れ防止 バリアタイプ	1.2×10 <sup>4</sup>	<0.63	1.1×10 <sup>4</sup>	<0.63	1.2×10 <sup>4</sup>	<0.63
ポリエチレン フィルム	1.2×10 <sup>4</sup>	1.5×10 <sup>6</sup>	1.1×10 <sup>4</sup>	3.6×10 <sup>4</sup>	1.2×10 <sup>4</sup>	7.6×10 <sup>4</sup>

【試験方法】壁紙工業会規定 抗菌性能試験に準ずる。

#### ■ 汚れ落ち性能比較



フィルム汚れ防止 バリアタイプ      一般ビニル壁紙

【試験方法】

壁紙表面にクレヨンで書き込み、エタノールを用いて拭き取りを行った。

該当商品は「フィルム汚れ防止 バリアタイプ」アイコンをご覧ください ▶▶

## フィルム汚れ防止 消臭タイプ



### 1. 気になるニオイを消臭

表面のフィルムに練りこまれた消臭剤の効果で悪臭原因物質と化学反応し吸着分解。気になる生活臭やタバコ、ホルムアルデヒドのニオイに対する消臭効果があります。

### 2. 防汚性、耐薬品性に優れる

水拭きや中性洗剤を使用して汚れを落とすことができます。特に水性の汚れに高い防汚性能があります。また、耐薬品性と抗菌性にも優れた清潔な環境をキープすることに役立ちます。

#### 消臭のメカニズム

フィルムに練りこまれた消臭剤、抗菌剤が悪臭原因物質と化学反応し吸着し分解することで、消臭効果が得られる仕組みです。効果は環境によって異なりますが、約5～10年間持続します。

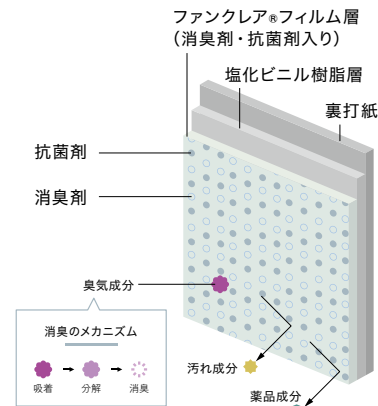

#### ■ 消臭性能試験

【試験結果】

ホルムアルデヒド  
(建材などのニオイ)

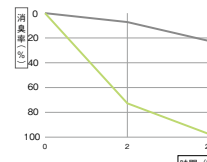

アセトアルデヒド  
(タバコ臭・加齢臭など)

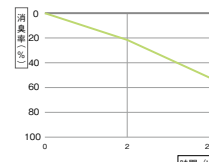

アンモニア  
(トイレ臭・ペット臭など)

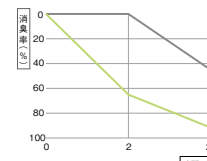

メチルメルカプタン  
(生ゴミ臭・トイレ臭など)

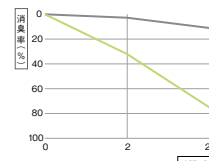

【試験方法】

- 12cm×12cmのサンプルを採取し、端面・裏面をアルミテープでシールして有効面積100cm<sup>2</sup>(10cm×10cm)の試験体を作成する。
- 試験体を5ℓテドラバックに入れる。
- 各試験ガスを所定濃度になるよう調整し、所定量(2ℓ)注入する。
- 2時間・24時間後の残存ガス濃度を検知管で測定する。
- 同時にサンプルを用いずに同様の評価を行い空試験とする。
- 初期濃度に対する残存量で減少率を算出する。

※「ファンクレア®」はグンゼ株式会社の登録商標です。

#### ■ 耐汚染性試験結果

各種汚染物質に対する24時間後の汚れ防止性能を評価しています。

汚染物質	フィルム汚れ防止 消臭タイプ			一般ビニル壁紙		
	水	中性洗剤	アルコール	水	中性洗剤	アルコール
コーヒー	◎	◎	◎	△	△	△
醤油	◎	◎	◎	×	△	△
ソース	◎	◎	◎	××	×	×
オレンジジュース	◎	◎	◎	○	◎	◎
水性ペン	—	◎	◎	×	×	×
クレヨン	—	◎	◎	××	××	××
油性ペン	—	△	○	××	××	××
口紅	—	△	×	××	×	××

【試験方法】壁紙工業会規定 汚れ防止壁紙性能試験に準じる。

【評価基準】JIS L 0805に定める汚染用グレースケールを用い、1級(不可××)～5級(良好◎)で汚染度合いを評価する。

※上記の試験結果は測定値であり、保証値ではありません。  
※色や柄によって試験結果は異なります。

## スーパー耐久性

EVAL® BARRIER CLOTH



### 1. キズに強い

エパール®フィルムの強度とキズがつきにくい表面構造により、「フィルム汚れ防止 バリアタイプ」の耐久性をさらに向上させた壁紙です。

### 2. 衝撃に強い

一般ビニル壁紙に比べ、高い耐衝撃性能を有しています。

### 3. エパール®フィルムのバリア機能

汚れにも強く、防臭効果も期待できます。また、耐薬品性と抗菌性にも優れているので、メンテナンスしやすく清潔な環境をキープすることに役立ちます。

※ エパール®フィルムの機能については、フィルム汚れ防止 バリアタイプの機能説明をご覧ください。

#### ■ スーパー耐久性 表面強度試験結果

スーパー耐久性はより厳しい表面強度の基準値を満たしています。

試験材	5回往復	15回往復	30回往復
スーパー耐久性 性能基準 (※自社基準)	5級	5級	4級以上
表面強化壁紙 性能基準 (※壁紙工業会規定)	4級以上	—	—

【試験方法】

壁紙工業会規定 表面強化壁紙性能試験に準ずる。

【評価基準】

所定の摩擦子(荷重200g)を取り付け、5回・15回・30回往復させ、目視により表面のキズつき度合いを評価する。  
5級：一見視で特に変化がみられない  
4級：多少表面キズがみられるが、比較的大きな表面層の破れなどはみられない  
3級：表面層の破れが明確にみえる  
2級：表面が破れて紙などの裏打ち材が明らかにみえる(長さ1cm未満)  
1級：表面が破れて紙などの裏打ち材が明らかにみえる(長さ1cm以上)

該当商品は「スーパー耐久性」アイコンをご覧ください ▶▶

#### ■ 表面強度性能比較

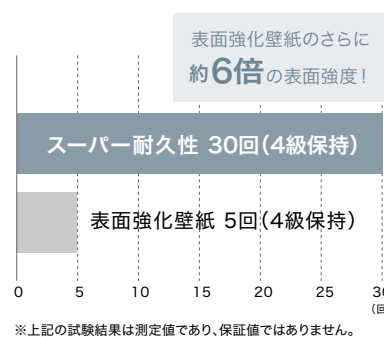

※上記の試験結果は測定値であり、保証値ではありません。

#### ■ 表面強度性能比較



スーパー耐久性



一般ビニル壁紙



## ハードストレッチ壁紙

キズや汚れに強く、ひび割れを軽減する壁紙

### 1. 表面が強くキズがつきにくい

キズがつきにくい表面構造により、表面強度をアップ。  
生活キズを軽減し、美観を維持します。

### 2. 壁紙のストレッチ性が下地の動きをカバーする

特殊配合により、壁紙表面の樹脂にストレッチ性があるため、  
下地の動きをカバーし、ひび割れを軽減する効果が期待できます。

### 3. 撥水コートにより汚れが拭き取りやすい

表面の撥水コートにより水分をはじくので、汚れが拭き取りやすく、  
メンテナンス性に優れます。

#### ■ 表面強度性能試験

〔試験結果〕

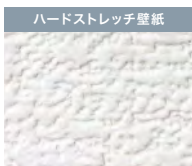

性能：4～5級

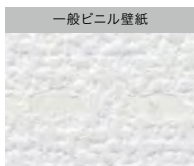

性能：1～3級

〔試験方法〕壁紙工業会規定 表面強化壁紙性能試験に準ずる。  
〔評価基準〕所定の摩擦子(荷重200g)を取り付け5回往復させ、  
目視により表面のキズつき度合いを評価する。  
5級：一見視で特に変化がみられない  
4級：多少表面キズがみられるが、比較的大きな表面層の  
破れなどはみられない  
3級：表面層の破れが明確にみえる  
2級：表面が破れて紙などの裏打ち材が明らかにみえる  
(長さ1cm未満)  
1級：表面が破れて紙などの裏打ち材が明らかにみえる  
(長さ1cm以上)

#### ■ 引っ張り試験

試験材	変位1.5mm	変位2.5mm
ハード ストレッチ 壁紙		
	○：変化軽微	○：変化軽微
一般 ビニル 壁紙		
	△：破損	X：破断

※試験結果は実測値であり、ひび割れが起こらないことを保証するものではありません。

2.5mm引っ張っても  
破断していない。



引っ張り試験機

〔試験方法〕  
基材に施工期で壁紙を貼り付け試験体とする。試験装置で試験体を引っ張り、  
状態変化が起こる変位量を測定する。  
(※自社オリジナル試験)

#### ■ 撥水性能

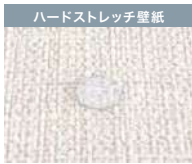

水分をはじく



水滴が全体に広がる

該当商品は「ハードストレッチ」アイコンをご覧ください ▶▶

## ウレタンコート壁紙

汚れ・キズに強く、施工性にも優れた壁紙

### 1. 表面が強くキズがつきにくい

壁紙の表面に環境にやさしい水性のウレタン樹脂をコーティングし、  
表面強度をアップ。生活キズを軽減します。

### 2. 汚れが落としやすく、耐薬品性に優れる

一般ビニル壁紙と比べて、汚れを拭き取りやすく、  
耐薬品性もかね備えるため、メンテナンス性に優れます。

### 3. 施工性がよくマットな仕上がり

刷毛すべりがよく、施工性に優れています。また、マットな表情も特長です。

#### ■ 表面強化性能試験結果

〔試験結果〕

試験材	評価
ウレタンコート壁紙	4～5級
一般ビニル壁紙	1～3級

〔試験方法〕壁紙工業会規定 表面強化壁紙性能試験に準ずる。  
〔評価基準〕所定の摩擦子(荷重200g)を取り付け5回往復させ、  
目視により表面のキズつき度合いを評価する。  
5級：一見視で特に変化がみられない  
4級：多少表面キズがみられるが、比較的大きな表面層の破れなどはみられない  
3級：表面層の破れが明確にみえる  
2級：表面が破れて紙などの裏打ち材が明らかにみえる(長さ1cm未満)  
1級：表面が破れて紙などの裏打ち材が明らかにみえる(長さ1cm以上)

#### ■ 耐汚染性試験結果

各種汚染物質に対する24時間後の汚れ防止性能を  
評価しています。

汚染物質	ウレタンコート壁紙	一般ビニル壁紙	アクリルコート品
コーヒー	○	X～△	△～○
醤油	◎	X～△	△
ソース	△～○	X	△～○
オレンジジュース	◎	○	◎
水性ペン	◎	X	△～○
クレヨン	○	X	○～◎
油性ペン	X X～X	X X～X	X X～X
口紅	△～○	X	△～○

〔試験方法〕壁紙工業会規定 汚れ防止壁紙性能試験に準じる。  
〔評価基準〕JIS L 0805に定める汚染用グレースケールを用い、  
1級(不可××)～5級(良好◎)で汚染度合いを評価する。

#### ■ 耐薬品性試験結果

各種薬品に対する24時間後の耐薬品性能を  
評価しています。

薬品名	ウレタンコート壁紙	一般ビニル壁紙	アクリルコート品
次亜塩素酸ナトリウム(6%)	◎	○	△
無水エタノール(99.5vol%)	◎	◎	◎
アンモニア水(25%)	◎	◎	◎
過酸化水素水(3.5w/v%)	◎	◎	◎
ポビドンヨード(7%)	△	X	△
塩酸(9.5%)	○	△	○
ベンザルコニウム水溶液(10%)	◎	△	△
ホルマリン液(37%)	◎	◎	◎
クレゾール石鹼液(3%)	◎	◎	◎
シンナー(原液)	◎	○	◎

〔試験方法〕JIS K 6902Bに準じ、汚染物質については当社基準による。  
〔評価基準〕色相変化および状態変化により総合評価を行う。  
色相変化：JIS L 0805に定める汚染用グレースケールを用い、  
汚染度合いを評価する。  
状態変化：目視により外観の状態変化を評価する。  
◎…変化なし ○…軽微な変化  
△…変化あり ×…明らかな変化

※上記の試験結果は測定値であり、保証値ではありません。※色や柄によって試験結果は異なります。

該当商品は「ウレタンコート」アイコンをご覧ください ▶▶



抗ウイルス壁紙（ライトフレッシュ壁紙）

TOTOの環境浄化技術「ハイドロテクト」を活用した光触媒作用による抗ウイルス壁紙

ライトフレッシュ壁紙の効果

可視光応答型光触媒作用により、壁紙表面に活性酸素が発生。抗ウイルス金属とともに、明時、暗時問わず有害なウイルスを抑制します。また、壁紙に含まれる抗菌成分により、ニオイ、汚れなどの原因である菌も抑制します。

※本商品は、医薬品や医療機器などの医療を目的としたものではありません。  
また、本商品は表面に付着したウイルスを抑制するものであり、感染予防を保証するものではありません。  
※抗ウイルス壁紙は、株式会社サンゲツがTOTO株式会社より技術提供を受けた製品です。製品に関するお問い合わせは株式会社サンゲツまでお願いいたします。



HYDROTECT

HYDROTECT ハイドロテクト

ハイドロテクトは光触媒を利用し、光や水の力で地球も暮らしもきれいにするTOTO株式会社の環境浄化技術です。光のエネルギーでお部屋を清潔に保つことができる、住まいに安心を与えてくれる壁紙です。

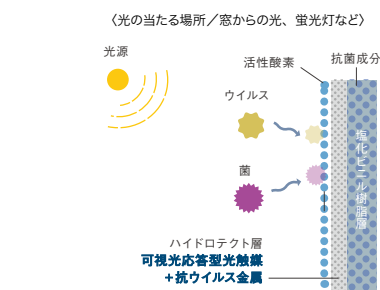



SIAAマークはISO21702により評価された結果に基づき、抗菌製品技術協議会ガイドラインで品質管理・情報公開された製品に表示されています。



PIAJ製品認証とは、光触媒工業会が性能、利用方法等が適切であることを認めた光触媒製品に与える製品認証制度です。

試験結果等は  
こちら



■ 抗ウイルス性能試験結果

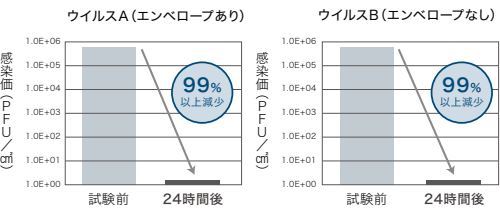

【試験方法】ISO 21702:2019に準ずる。  
【試験機関】(財)日本繊維製品品質技術センター  
※上記は代表的な仕様での測定値であり、保証値ではありません。

■ 抗菌性能比較表

規定値である[<0.63]の性能を有しています。

	菌A		菌B	
	接種直後	24時間後	接種直後	24時間後
ライトフレッシュ壁紙	1.3×10 <sup>4</sup>	<0.63	1.4×10 <sup>4</sup>	<0.63
無加工試験片 (ポリエチレンフィルム)	1.3×10 <sup>4</sup>	5.1×10 <sup>5</sup>	1.4×10 <sup>4</sup>	5.8×10 <sup>4</sup>

【試験方法】壁紙工業会規定 抗菌壁紙性能試験に準ずる。

該当商品は「抗ウイルス」アイコンをご覧ください ▶▶

ルームエアー（消臭）

1. タバコのニオイを消臭

タバコの煙に含まれるアセトアルデヒド・酢酸・硫化水素などを吸着・分解します。

2. 気になる生活臭を消臭

トイレ、生ゴミのニオイやペットのニオイを吸着・分解します。

3. ホルムアルデヒドを低減

シックハウス症候群の原因となるホルムアルデヒドの低減に効果があります。

消臭のメカニズム

表面に加工している消臭剤が悪臭原因物質と化学反応し吸着分解することで、消臭効果が得られる仕組みです。効果は環境によって異なりますが、約5～10年間持続します。

■ 抗ウイルス試験(ブランク法)結果

暗く抜けている部分(ブランク)が、ウイルスの存在により細胞が侵された跡です。

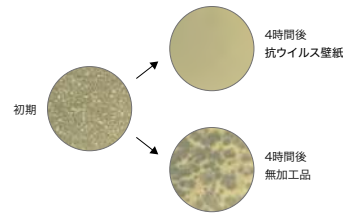

※製品上の特定ウイルスの数を減少させます。  
※試験結果は測定値であり、保証値ではありません。  
また、特定のウイルス・菌を対象としたものであり、すべてのウイルス・菌への効果を示すものではありません。  
※ウイルス自体を分解、忌避する効果はありません。  
※壁紙表面に付着したウイルスや細菌に効果を発揮します。空気中のウイルスの吸着を促進したり、減少させる効果はありません。  
※抗ウイルス加工は、病気の治療や予防を目的としたものではありません。  
※防かび・抗菌性能は、壁紙に含まれる抗菌成分によって発現されます。

抗アレル壁紙

アレル物質の動きを低減

壁紙表面のアレル物質低減化剤が空気中に浮遊するアレル物質と接触し、その動きを低減します。  
アレル物質の多くは部屋の中で床上1mまでの空間を浮遊すると言われており、抗アレル壁紙を壁面にお使いいただくと効果的です。

意外と知られていない「通年性アレルギー」

日本のアレルギー性鼻炎（通年性・季節性いずれか）の患者数は潜在・顕在合わせると人口の約 65%にのぼる可能性があると言われています。なかでも通年性患者の多くは「症状が重いとは思わない」傾向があり、病院での治療も行っていないことが多いという調査結果が出ています。  
出典：「アレルギー性鼻炎をもつ患者の意識と行動に関するアンケート調査 ―通年性アレルギー性鼻炎患者の QOL 向上のために―」 Therapeutic Research 2017 年 38 巻 10 号

※抗アレル加工は、病気の治療や予防を目的としたものではありません。  
※壁紙表面に付着したアレル物質に効果を発揮します。  
※空気中のアレル物質の吸着を促進したり、減少させる効果はありません。

■ アレル物質低減性能試験

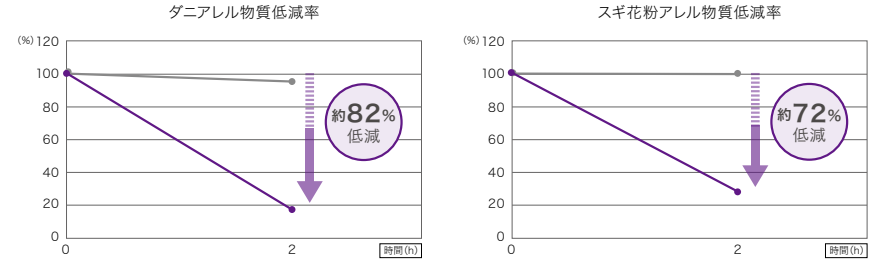

【試験方法】ダニならびにスギ花粉アレル物質溶液を壁紙表面に接触させ、2時間後のアレル物質残存量をELISA法にて測定する。  
ELISA法(酵素免疫測定法)：文部科学省「学校環境衛生の基準」(15文科ス第402号)推奨検査方法

※上記の試験結果は測定値であり、保証値ではありません。



日本アトピー協会推薦品

このマークは、日本アトピー協会推奨品であることを表すマークです。  
日本アトピー協会はアトピー性皮膚炎及びアレルギー諸疾患患者の方の生活向上支援と、同疾患への正しい理解のための情報発信を行うことを目的としています。  
認証番号 S12104F06A：TH34377～34379

該当商品は「抗アレル」アイコンをご覧ください ▶▶

■ 消臭性能試験

【試験結果】

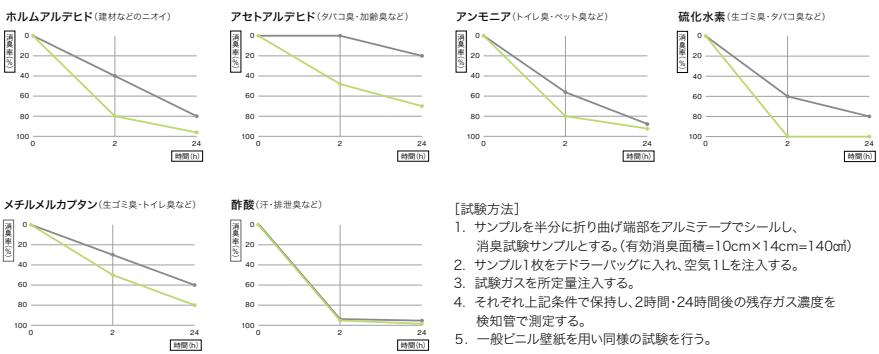

【試験方法】  
1. サンプルを半分に折り曲げ端部をアルミテープでシールし、消臭試験サンプルとする。(有効消臭面積=10cm×14cm=140cm<sup>2</sup>)  
2. サンプル1枚をテドラバッグに入れ、空気1Lを注入する。  
3. 試験ガスを所定量注入する。  
4. それぞれ上記条件で保持し、2時間・24時間後の残存ガス濃度を検知管で測定する。  
5. 一般ビニル壁紙を用い同様の試験を行う。

※上記の試験結果は測定値であり、保証値ではありません。

該当商品は「ルームエアー（消臭）」アイコンをご覧ください ▶▶



## 選択・施工上の注意

壁紙は、商品や施工環境により、施工難易度が変わります。  
各商品に表示している注意事項をあらかじめご確認の上、  
商品をご選定いただきますよう、お願いいたします。

不燃

防火種別1-4 AA 1,090円/㎡

巾92cm ↓18.1cm ↔23.1cm (エンボスリピート)

フィルム汚れ防止 消臭タイプ

防かび | 抗菌 | 表面強化 | 消臭 | 撥水 | ストレッチ

注意事項: 02 P.272を必ずご確認ください。

こちらに表示している注意事項をご確認ください。

### 項目別の注意事項

#### 01 | リピート

- プリントリピートとエンボスリピートが異なる商品です。表示しているリピートで施工した場合、もう一方のリピートは柄が合いませんのでお含みおきください。

#### 02 | ジョイント・柄合わせ

- 商品特性上、ジョイント部分が目立つ場合がありますのでお含みおきください。
- 見る角度や使用環境によってジョイント部分がより目立つ場合があります。

#### 03 | ホワイトライン

- 商品特性上、ベース原反に着色をしていないため、施工環境、条件、品番によってジョイント部に白いラインが入ったように目立つ場合があります。
- 突き付け施工は断面がより目立ちやすくなるため避けていただき、重ね切り施工をおすすめします。重ね切り施工時、カッターが斜めに入るとカット断面が目立ちやすくなるため、必ず垂直に入れていただき、また、下地を切らないようにご注意ください。
- 特に濃色の商品については、目立ちやすくなるためご注意ください。

#### 04 | キズ・摩擦

- 商品特性上、表面がキズつきやすいため、施工やメンテナンスの際は慎重にお取り扱いください。
- 特に濃色の商品は、ひっかきキズや糊の拭き残しにご注意ください。
- 出隅・入隅への施工の際に、硬い刷毛や布などで強く擦ると表面が白化する場合があります。
- 表面を過度にこすったり拭いたりすると、ツヤ感が変わるおそれがありますのでご注意ください。

#### 05 | 下地・糊付け

- 入念な下地処理を行い、糊ダマりに注意して施工してください。
- 糊付け後は大ききたたみ、折りジワに注意して、上積みは避けてください。
- 間接照明の場合など使用環境によっては、より下地が目立つ場合があります。

#### 06 | 施工費

- 一般ビニル壁紙と比較して施工難易度が高いため、施工費が割増しになる場合があります。

### 商品分類別の注意事項

#### 07 | フィルム汚れ防止バリアタイプ・消臭タイプ スーパー耐久性

- モルタル・ベニヤ下地に施工する場合は、フクレやアクを防ぐため、シーラー処理をしてください。
- オープンタイムは長めに取ってください。オープンタイム不足はフクレ等の原因になることがあります。
- 糊付け後は大ききたたみ、折りジワや糊ダマりに注意して、上積みは避けてください。

### 商品分類別の注意事項

- エアーや水分が抜けにくく、特に低温時にはフクレが生じやすいためご注意ください。
- 出隅の納めの際は折り曲げた壁紙の表面からきれいな布でしっかりとおさえてください。
- 施工後は表面に付着した糊や汚れをきれいに拭き取ってください。拭き残しがあると変色の原因になることがあります。
- 一般ビニル壁紙と比較して施工難易度が高いため、施工費が割増しになる場合があります。

#### 08 | MEGURe WALL (ヒノキ)・珪藻土壁紙・大理石壁紙

- 一般ビニル壁紙とは素材が異なりますので施工やメンテナンスの際には注意が必要です。
- 天然素材のため、ジョイント部分で色差が生じる場合があります。また素材の特性上、ジョイント部分にラインが入ったように目立つ場合があります。
- 汚れがつきやすいため、お取り扱いにはご注意ください。
- 素材の特性により経年変化で部分的な変色などが起こる場合があります。
- フクレやアクを防ぐため、シーラー処理をしてください。シーラー処理をすることで下地の通気性を安定させ、壁紙表面の経年変化を軽減します。
- 施工時に表面材が接着剤の水分の影響を受け、白い粉末状となって手や撫で刷毛等に付着することがありますが、品質や性能には問題ございません。
- オープンタイムは 15 分が目安です。糊付け後は折りジワがつかないように大ききたたみ、上積みは避けてください。
- 重ね裁ちをする場合は、常に鋭い刃先のカッターを使用し、下敷きテープを入れて施工してください。
- 表面素材が剥がれるおそれがありますので、糊付け後のお取り扱いにはご注意ください。
- 一般ビニル壁紙と比較して施工難易度が高いため、施工費が割増しになる場合があります。
- 天然素材を使用しているため、基調色と異なる色のチップが少量混入する可能性があります。
- 天然素材を使用しているため、製品の色や質感が見本帳チップと多少異なる場合がございます。

#### 09 | MEGURe WALL (リサイクルオレフィン)

- 製法上、粒子が欠落するおそれがありますのでお含みおきください。
- 表面がややキズつきやすいため、施工やメンテナンスの際は慎重にお取り扱いください。
- 必ず有効巾でジョイントするようにしてください。端部と中央部でジョイントした場合、色差が生じます。
- 裏紙にリサイクル紙を使用しており、やや紙ダマリが生じやすいため、常に鋭い刃先のカッターを使用するようにしてください。
- オープンタイムは 15 分程度を目安として短めに取ってください。
- 糊付け後、長時間の養生は表面の粒子の欠落の原因となりますのでご注意ください。
- リサイクル材を使用しているため、基調色と異なる色のチップが少量混入する可能性があります。
- リサイクル材を使用しているため、製品の色や質感が見本帳チップと多少異なる場合がございます。

#### 10 | MEGURe WALL (もみ殻)

- 一般ビニル壁紙とは素材が異なりますので施工やメンテナンスの際には注意が必要です。
- 天然素材のため、ジョイント部分で色差が生じる場合があります。また素材の特性上、ジョイント部分にラインが入ったように目立つ場合があります。
- 汚れがつきやすいため、お取り扱いにはご注意ください。
- 素材の特性により経年変化で部分的な変色などが起こる場合があります。
- フクレやアクを防ぐため、シーラー処理をしてください。
- シーラー処理をすることで下地の通気性を安定させ、壁紙表面の経年変化を軽減します。
- オープンタイムは 15 分程度を目安として短めに取ってください。
- 糊付け後は折りジワがつかないように大ききたたみ、上積みは避けてください。
- 重ね裁ちをする場合は、常に鋭い刃先のカッターを使用し、下敷きテープを入れて施工してください。
- 表面素材が剥がれるおそれがありますので、糊付け後のお取り扱いにはご注意ください。
- 一般ビニル壁紙と比較して施工難易度が高いため、施工費が割増しになる場合があります。
- 天然素材を使用しているため、基調色と異なる色のチップが少量混入する可能性があります。

- 天然素材を使用しているため、製品の色や質感が見本帳チップと多少異なる場合がございます。

#### 11 | 同柄壁紙・同柄リアテック・同柄フロアタイル

- リアテック・フロアタイル・壁紙は材質・幅の異なる商品です。柄やリピートを正確に合わせることはできませんのでご了承ください。
- 原材料や製造方法が異なるため、同じ柄であっても色やツヤ、質感などが異なり、光源や見る角度によって色調が異なって見える場合があります。
- 連続する平面での使用は避けていただき、あらかじめサンプルなどで現物をご確認の上、ご使用ください。
- リアテックの表示価格や製品仕様、および継廃は 2024-2026 リアテック vol.12 掲載時のものであり、予告なく改定する場合があります。またフロアタイルは 2023-2026 FLOOR TILE 掲載の商品であり、予告なく改定または廃番になる場合があります。最新情報につきましては、弊社営業窓口までお問合せください。

#### 12 | 紙系壁紙(ダイレクトフリース)

- 【施工上の注意】
  - 壁紙表面の無地部分はキズつきやすいためご注意ください。
- 【施工上の注意】
  - 接着剤は、NEW サンゲツ糊 (BB-378)、ミックス糊 100 (BB-304) をおすすめします。
  - 糊付け後は折りジワがつかないように大ききたたみ、上積みは避けてください。
  - オープンタイムは 15 分程度が目安です。 オープンタイムは温度や湿度に左右されますので現場環境に合わせて調節してください。 オープンタイムを過度に取ると乾燥して、ずらし・あおりの作業が困難となり、施工不良の原因になるおそれがあります。
  - やわらかい刷毛を使用し、金ヘラなどの硬いものは避けてください。
  - 壁紙表面に糊が付着した場合は、固く絞ったスポンジか布で、軽く拭き取ってください。
  - 素材の特性により経年変化で部分的な変色などが起こる場合があります。

#### 13 | 紙系壁紙(機械漉き和紙)

- 【選択上の注意】
  - 天然素材のため、ジョイントは合いませんので、あらかじめご了承ください。
  - 漉き込んである藁の長い部分や麻が剥がれ落ちる場合があります。

- 【施工上の注意】
  - パテは下地と同色のものをご使用ください。厚みが薄い商品や色の白い商品には特に注意が必要です。
  - 接着剤は、NEW サンゲツ糊 (BB-378)、ミックス糊 100 (BB-304) をおすすめします。
  - 糊付け後は折りジワがつかないように大ききたたみ、上積みは避けてください。
  - オープンタイムは 10 分以上が目安です。 オープンタイムは温度や湿度に左右されますので現場環境に合わせて調節してください。 オープンタイムを過度に取ると乾燥して、相ハギの発生や、ずらし・あおりの作業が困難となり、施工不良の原因になるおそれがあります。
  - 糊は均一に塗布し、糊ダマリにご注意ください。
  - ジョイントは重ね貼りをおすすめします。
  - 重ねる部分はローラー等で強く圧着せずに、刷毛等で押さえるように施工してください。
  - やわらかい刷毛を使用し、金ヘラなどの硬いものは避けてください。
  - 壁紙表面に糊が付着した場合は、固く絞ったスポンジか布で、軽く拭き取ってください。

#### 14 | 織物壁紙

- 【選択上の注意】
  - 商品の特性上、ジョイント部分に色の差異や目曲がりが生じる場合があります。
  - 織物壁紙は柄が正確には合いません。ジョイント部分が目立つ場合がありますのであらかじめご了承ください。
  - 織物壁紙はほつれ防止加工を施しておりますが、製法上、完全に防止することはできません。

- 【施工上の注意】
  - パテは下地と同色のものをご使用ください。厚みが薄い商品や色の白い商品には特に注意が必要です。
  - 接着剤は、NEW サンゲツ糊 (BB-378) をおすすめします。商品特性上、生機と裏打紙の伸縮率の違いにより、裏打紙にシワが生じ、表面の生機に影響する場合がありますので、糊の選定と塗布量にご注意ください。



#### 商品分類別の注意事項

- 糊付け後は折りジワがつかないように大きくたたみ、上積みは避けてください。特にタテ整経の商品は、折りジワがつきやすいので、取り扱いにはご注意ください。
- オープンタイムは 20 分以上が目安です。オープンタイムは温度や湿度に左右されますので現場環境に合わせて調節してください。オープンタイムを過度に取ると乾燥して、相ハギの発生や、ずらし・あおりの作業が困難となり、施工不良の原因になるおそれがあります。
- 耳糸が右側にくるように、天地方向に注意して施工してください。
- やわらかい刷毛やウレタン製のローラーを使用して圧着してください。一定方向に撫で付け、端部のほつれに注意してください。
- 常に鋭い刃先のカッターを使用し、下地ボードの表面を切り込まないように下敷きテープ（BB-471）を入れて施工してください。
- 必ず有効巾でジョイントしてください。
- 水拭きは避けてください。また洗剤もシミになるおそれがあるため使用しないでください。
- 壁紙表面に水滴がつくと輪ジミとして跡が残ることがあるため、水滴をつけないよう注意してください。
- 壁紙表面に糊が付着した場合は、きれいな乾いた布で軽くたたくように素早く拭き取ってください。

### 15 | 美術館・博物館仕様 織物壁紙

#### 【選択上の注意】

- 商品の特性上、ジョイント部分に色の差異や目曲がりが生じる場合があります。
- 織物壁紙は柄が正確には合いません。ジョイント部分が目立つ場合がありますのであらかじめご了承ください。
- 織物壁紙はほつれ防止加工を施しておりますが、製法上、完全に防止することはできません。

#### 【施工上の注意】

- パテは下地と同色のものをご使用ください。厚みが薄い商品や色の白い商品には特に注意が必要です。
- 接着剤は、NEW サンゲツ糊（BB-378）をおすすめします。商品特性上、生機と裏打紙の伸縮率の違いにより、裏打紙にシワが生じ、表面の生機に影響する場合がありますので、糊の選定と塗布量にご注意ください。
- 糊付け後は折りジワがつかないように大きくたたみ、上積みは避けてください。
- オープンタイムは 10 分以上が目安です。オープンタイムは温度や湿度に左右されますので現場環境に合わせて調節してください。オープンタイムを過度に取ると乾燥して、相ハギの発生や、ずらし・あおりの作業が困難となり、施工不良の原因になるおそれがあります。
- 耳糸が右側にくるように、天地方向に注意して施工してください。やわらかい刷毛やウレタン製のローラーを使用し圧着してください。一定方向に撫で付け、端部のほつれに注意してください。
- 常に鋭い刃先のカッターを使用し、下地ボードの表面を切り込まないように下敷きテープ（BB-471）を入れて施工してください。
- 必ず有効巾でジョイントしてください。
- 水拭きは避けてください。また洗剤もシミになるおそれがあるため使用しないでください。
- 壁紙表面に水滴がつくと輪ジミとして跡が残ることがあるため、水滴をつけないよう注意してください。
- 壁紙表面に糊が付着した場合は、きれいな乾いた布で軽くたたくように素早く拭き取ってください。

### 16 | 紙布

#### 【選択上の注意】

- 天然素材のため、ジョイントは合いません。また、商品の色は均一ではありませんので、あらかじめご了承ください。

#### 【施工上の注意】

- 接着剤は、NEW サンゲツ糊（BB-378）、ミックス糊 100（BB-304）をおすすめします。
- 糊付け後は折りジワがつかないように大きくたたみ、上積みは避けてください。
- オープンタイムは 10 分以上が目安です。オープンタイムは温度や湿度に左右されますので現場環境に合わせて調節してください。オープンタイムを過度に取ると乾燥して、相ハギの発生や、ずらし・あおりの作業が困難となり、施工不良の原因になるおそれがあります。
- 常に鋭い刃先のカッターを使用し、下地ボードの表面を切り込まないように下敷きテープ（BB-471）を入れて施工してください。
- 必ず有効巾でジョイントしてください。
- 壁紙表面に糊が付着した場合は、固く絞ったスポンジか布で、軽く拭き取ってください。
- サイザルの毛羽立ちが気になる場合はハサミなどでカットしてください。

### 17 | 無機質系壁紙（珪藻土・シェルパウダー）

#### 【選択上の注意】

- 天然素材のため、ジョイント部分に色の差異が生じる場合があります。
- 商品の特性上、粒子が欠落する場合がありますのであらかじめご了承ください。
- 天然素材を使用しているため、製品の色や質感が見本帳チップと多少異なる場合がございます。

#### 【施工上の注意】

- 接着剤は、NEW サンゲツ糊（BB-378）、ミックス糊 100（BB-304）をおすすめします。
- 糊付け後は折りジワがつかないように大きくたたみ、上積みは避けてください。
- オープンタイムは 15 分以上が目安です。オープンタイムは温度や湿度に左右されますので現場環境に合わせて調節してください。オープンタイムを過度に取ると乾燥して、相ハギの発生や、ずらし・あおりの作業が困難となり、施工不良の原因になるおそれがあります。
- オープンタイムを取る際の養生袋への保管は、高温多湿の環境下となり壁紙表面の素材が欠落しやすくなるおそれがありますので避けてください。
- 常に鋭い刃先のカッターを使用し、下地ボードの表面を切り込まないように下敷きテープ（BB-471）を入れて施工してください。
- 壁紙表面に糊が付着しないようにしてください。変色や表面の粒子が欠落する場合があります。
- 壁紙表面の素材が剥がれるおそれがありますので、糊付け後は慎重にお取り扱いください。
- やわらかい刷毛を使用し、金ヘラなどの硬いものは避けてください。
- 水拭きは避けてください。また洗剤もシミになるおそれがあるため使用しないでください。
- 壁紙表面に糊が付着した場合は、きれいな乾いた布で軽くたたくように素早く拭き取ってください。

### 18 | 天然木突板壁紙 WILL WOOD®

#### 【選択上の注意】

- 天然木製品の特性上、同じ木種・木理であっても、見本帳のサンプルと納品された製品の色柄は異なりますのであらかじめご了承ください。
- 色のご指定がある場合は着色塗装タイプをお選びください。なお、ベースの木目の色味の影響を受けるため、色味によっては再現できない場合もあります。
- 紫外線により経時で色や質感が変化します。特に日光が当たりやすい場合や照明との距離が近い場合などは、変化が起こりやすいためご注意ください。
- 部分的に光が当たる環境では、一部だけの変色が促進され、色差が生じることがあります。
- 天然木製品は水分に弱いため、屋外や水分や湿気さらされる場所には使用しないでください。
- 施工後、経時で細かなシワや割れ、目隙、木目の欠損等が発生することがあります。

#### 【施工上の注意】

- 接着剤は、ミックス糊（BB-307）を使用してください。
- 糊付け後は折りジワがつかないように大きくたたみ、上積みは避けてください。
- オープンタイムは 10 分以上が目安です。オープンタイムは温度や湿度に左右されますので現場環境に合わせて調節してください。オープンタイムを過度に取ると乾燥して、相ハギの発生や、ずらし・あおりの作業が困難となり、施工不良の原因になるおそれがあります。
- 糊は均一に塗布し、糊ダマリにご注意ください。
- 常に鋭い刃先のカッターを使用し、下地ボードの表面を切り込まないように下敷きテープ（BB-471）を入れて施工してください。
- 出隅・入隅は接着補強剤 300 クリーン（BB-451）を捨て糊として使用してください。
- 表面に水分が付着すると水ジミが発生するおそれがあるため、十分に気を付けてください。
- 木目に対して垂直方向の折り曲げ施工はおすすめしません。
- 製品裏面に連番の記載があります。施工面の右側から番号順に施工していただくと、木目がある程度揃い、より自然な仕上がりになります。
- 壁紙表面に糊が付着した場合は、きれいな乾いた布で軽くたたくように素早く拭き取ってください。

### 19 | ハードウォール

- 下地の影響を受けやすい商品です。入念な下地処理を行い、糊ダマリに注意して施工してください。
- 商品の特性上、脱色のおそれがあるため、次亜塩素酸でのメンテナンスには適していません。

### 20 | ストロングラス

- 不燃材料、不燃石膏ボード以外の下地との組合せの場合、非防火の仕上がりとなりますのでご注意ください。
- 商品特性上、ジョイントで色ムラが目立つ場合があります。
- 有効巾 98cm でジョイントしてください。有効巾より外側を残して施工すると、印刷部分の欠損やジョイント部分が目立つ場合があります。
- 表面層が剥がれるおそれがあるため、水分を含んだ状態で強く擦ったり、水拭きするのは避けてください。
- 水まわりなどの水がかかる場所には適しません。

### 21 | サンフォームシリーズ

- サンフォームシリーズは布ウラの商品です。ミックス糊（BB-307）を相手糊にして施工してください。
- 商品特性上、ジョイント部分に色差が生じる場合があります。

### 22 | サンマグネタジ

- 着磁性能は上貼りする壁紙によって異なります。厚みのある壁紙や凹凸の深い壁紙を上貼りすると十分な性能が発揮されない場合があります。事前にサンプル等でご確認ください。
- サンマグネタジを巾継ぎした上から壁紙を施工すると、壁紙表面に継ぎ目部分の段差が浮き出るおそれがあります。化粧断ちをしたうえで、入念なパテ処理をしていただくことをおすすめします。
- 上に貼る壁紙はサンマグネタジが十分に接着されていることを確認したうえで施工してください。
- フィルムを表面に加工した壁紙をサンマグネタジの上から施工する場合、表面にフクレ等が発生する場合があります。オープンタイムを長めに取るなど、注意して施工してください。
- 製品重量が重いため、現場状況によっては複数名での施工をおすすめします。
- 裏面に鉄粉シートを使用しており、製品側面・小口がサビにより経年で変色するおそれがあります。
- K304 は布ウラの商品です。ミックス糊（BB-307）を相手糊にして施工してください。
- 貼り替えの現場の場合、下地に裏紙が残った状態で施工すると接着不良に繋がるおそれがありますので、適切な下地処理を行ったうえで施工してください。

### 23 | サンマグネット

- 製品重量が重いため、現場状況によっては複数名での施工をおすすめします。
- 裏面に鉄粉シートを使用しており、製品側面・小口がサビにより経年で変色するおそれがあります。
- サンマグネットは布ウラの商品です。ミックス糊（BB-307）を相手糊にして施工してください。
- 巾継ぎして施工した場合、ジョイント部分が目立つことがあります。

### 24 | ニューサンホワイトボード

- ジョイント部分が目立ちやすい商品ですので、あらかじめお含みおきください。
- 光の角度によっては、商品の表面が若干波打ったように見える場合があります。
- 壁紙用の接着剤で施工できるように、商品裏面をメリヤスにしております。
- 製品重量が重いため、現場状況によっては複数名での施工をおすすめします。
- 商品の端部が鋭利なため、触れる際には手を切らないよう十分ご注意ください。
- 使用環境によっては光源の映り込みが発生する場合があります。
- より精度の高い投映性能をお求めの場合は「リアテック ホワイトボードシート」をおすすめします。
- 裏面に鉄粉シートを使用しており、製品側面・小口がサビにより経年で変色するおそれがあります。
- K351 は布ウラの商品です。ミックス糊（BB-307）を相手糊にして施工してください。
- 巾継ぎして施工した場合、ジョイント部分が目立つ場合があります。
- 筆記には推奨マーカー・推奨イレーザーをご使用ください。推奨マーカー・推奨イレーザー以外をご使用の場合、筆記性・消去性に問題が出ることがあります。



## 商品分類別の注意事項

### 25 | リアテック ホワイトボードシート

- 基本的な施工方法は一般的なリアテックに準じますが、一部特性が異なります。詳細は最新のリアテック見本帳をご確認ください。
- ジョイント部分が目立つことがありますので、あらかじめお含みおきください。
- 下地の凹凸が筆記性や消去性、投映画像に影響を与えますので、入念な下地処理をお願いします。
- フィルムへの光の照射具合によって、表面に細かなキズやムラが見える場合があります。
- 筆記には推奨マーカー・推奨イレーザーをご使用ください。推奨マーカー・推奨イレーザー以外をご使用の場合、筆記性・消去性に問題が出る場合があります。
- リアテックの表示価格や製品仕様、および継廃は2024-2026リアテック vol.12掲載時のものであり、予告なく改定する場合があります。最新情報につきましては、弊社営業窓口までお問合せください。

### 26 | クリーンルームクロス(防塵クロス)

- 接着剤はミックス糊(BB-307)をおすすめします。
- 吸水性のない下地に施工する場合は、シーラー処理を行ってください。
- 下地の影響を受けやすい商品です。入念な下地処理を行い、糊ダマリに注意して施工してください。
- ジョイント部分には防塵テープをご使用ください。

### 27 | クリーンルームクロステープ(防塵テープ)

- 防塵クロスのジョイント部分に貼り付け、十分に圧着してください。
- 壁紙とテープの素材が異なるため、色やツヤが多少異なります。
- 防塵クロス以外にはご使用にならないでください。

### 28 | サンウォールヘス

- 接着剤はミックス糊(BB-307)を使用し、相手糊で施工してください。
- オープンタイムを十分に取ってから施工してください。
- 冬場は室温を上げて施工してください。
- 塗装工程の前にクロスの毛羽立ち等の事前処理を行ってください。
- 製品の表裏・左右識別のために、裏面に薄く黄色の線が印字されています。

### 29 | ラウファーザー/寒冷紗

- 接着剤はミックス糊(BB-307)をおすすめします。
- ウラなしの商品は相手糊で施工してください。
- ラウファーザー/寒冷紗は塗装下地用壁紙です。無塗装仕上げとした場合、汚れやキズが付きやすく、ジョイントが目立つ等の不具合が発生するおそれがあります。

### 30 | 吸音パネル SOUNDIA

#### 【選択上の注意】

- リサイクル材を使用しているため、多少の色差が発生する場合があります。

#### 【施工上の注意】

- 設置する壁面の汚れやホコリをきれいに落とし、取り付け位置をマーキングしてから施工してください。
- 両面テープ(BB-303)での施工をおすすめします。パネル裏面の周囲に両面テープを貼り、施工してください。
- 接着強度が気になる場合は、アクリル樹脂系接着剤などで補強してください。
- 石膏ボード下地の場合、虫ピンでの取り付けも可能です。パネルの上から、端部など目立ちづらい位置に虫ピンを打ってください。
- スチールパーテーションなど着磁性のある壁面の場合、マグネットテープなどでの施工も可能です。
- 接着強度は使用環境や壁面・下地の材質によりしますので、施工環境に合わせて設置方法を調整してください。

## 商品選択上の注意事項

#### 1 壁紙の選定について

壁紙にはさまざまな色柄や機能性の商品があり、仕様や厚み、デザインにより特性が異なります。それぞれの特性や注意点を十分に確認のうえ、ご選定ください。

#### 2 防火性能について

建築物の内装仕上げに関しては、建築基準法により防火上の基準が定められており、建築物の用途や規模・構造に応じて、認定を受けた材料を使用することが義務づけられています。見本帳の商品サンプル掲載ページでは、防火性能(防火認定区分)を目安として表示しておりますが、防火性能は壁装材の防火認定だけでなく、下地基材および施工方法との組み合わせによって規定されるものですのでご注意ください。詳細は巻末の別冊資料にてご確認ください。

#### 3 防かび性能について

壁紙工業会制定の防かび壁紙の性能規定に基づき、試験結果が0の商品に「防かび」の表示をしています。

菌糸の発育	結果の表示
肉眼および顕微鏡下でかびの発育が認められない	0
肉眼ではかびの発育が認められないが、顕微鏡下では明らかに確認できる	1
肉眼でかびの発育が認められ、発育部分の面積は試料の全面積の25%未満	2
肉眼でかびの発育が認められ、発育部分の面積は試料の全面積の25%以上～50%未満	3
菌糸はよく発育し、発育部分の面積は試料の全面積の50%以上	4
菌糸の発育は激しく、試料全面を覆っている	5

＊表示は試験片5点の平均を計算し、小数点第一位を四捨五入して行う。

防かび表示商品には、防かび加工をしておりますが、壁紙単体でかびの発生を防ぐことはできません。かびの発生は建物の構造や室内環境に大きく影響されます。常に換気を心がけ、風通しを良くして、湿度の上昇を抑えてください。施工時に防かび剤を糊に添加すると、より効果的です。

#### 4 汚れ防止性能について

壁紙工業会制定の汚れ防止壁紙の性能規定に基づき、表面に汚れ防止性能を目的とするフィルムを貼り合わせた壁紙であり、且つ試験結果が4級以上の商品に「汚れ防止」の表示をしています。

等級	判定基準	備考
5級	汚れが汚染用グレースケール5号程度のもの	汚れが残らない
4級	汚れが汚染用グレースケール4号程度のもの	汚れがほとんど残らない
3級	汚れが汚染用グレースケール3号程度のもの	やや汚れが残る
2級	汚れが汚染用グレースケール2号程度のもの	かなり汚れが残る
1級	汚れが汚染用グレースケール1号またはその程度をこえるもの	汚れが濃く残る

#### 5 表面強化性能について

壁紙工業会制定の表面強化壁紙の性能規定に基づき、試験結果が4級以上の商品に「表面強化」の表示をしています。

等級	判定基準
5級	一見視で特に変化が見られない
4級	多少表面傷が見られるが、比較的大きな表面層の破れ等は見られない
3級	表面層の破れが明確に見える
2級	表面が破けて紙等の裏打材が明らかに見える(長さ1cm未満)
1級	表面が破けて紙等の裏打材が明らかに見える(長さ1cm以上)

上記の表面強度は目安であり、強い衝撃や鋭利なものによるひっかき、過度な摩擦はキズや破れの原因となりますのでご了承ください。

#### 6 壁紙表面への付着物について

壁紙表面にさまざまな物質が付着して変色のように見える場合があります。特に濃色の商品において目立つ場合がありますので予めご了承ください。

#### 7 使用環境について

高温、多湿、水濡れの環境や屋外での使用はお避けください。天井や間接照明付近など、下地の段差が目立つ場所にご使用になる場合は、厚みのある商品をお選びいただくことをおすすめします。

#### 8 柄合わせの必要な商品について

柄合わせを必要とする商品は、要尺が無地系の商品よりも多くなりますのでご注意ください。施工の際は見本帳などの「リビート」表示を参考に柄合わせしてください。

#### 9 パールインクやラメを使用した商品について

パールインクやラメを使用した商品は、壁紙表面を衣類等で擦るとパールやラメの粒子が付着することがありますのでご注意ください。

#### 10 トイレルームへのご使用について

黒色や濃色の壁紙を全面に施工した場合、リモコンの赤外線を吸収し、トイレなどの機器が反応しにくくなる場合がありますのでご注意ください。

#### 11 施工費について

汚れ防止壁紙や製品厚が薄く表面がフラットな壁紙などは、一般ビニル壁紙と比較して施工難易度が高いため、施工費が割増しになる場合があります。あらかじめ商品特性や現場の環境などをご確認の上、商品選択をお願いします。

## 施工上の注意

#### 1 下地の調整

##### 1 下地の平滑仕上げ

壁紙の厚みはおおよそ1mm未満であり、下地の凹凸を壁紙だけで防ぐことはできません。下地が平滑になるよう、施工環境に応じた入念な下地処理を行ったうえで壁紙を施工してください。また、ネジ・クギ類も施工後の不陸や変色等の原因になるため、突起を完全に沈め、サビ止め処理をしてください。パテが壁紙に付着した場合は、壁紙の凹部に入り込まないよう慎重に除去するようにしてください。

##### 1 下地や状況に応じたシーラー処理

木質系・合板下地・コンクリート下地・モルタル下地に直接施工すると、壁紙にシミや変色が発生することがあります。それぞれ専用のシーラーで必ず下地処理をしてください。シーラー処理を施すことで、接着不良や変色を防ぎ、また、リフォーム時に剥がしやすくなります。

##### 1 下地と同色のパテを使用

パテは下地と同色のものをご使用ください。下地と異なる色のパテを使用すると、施工後に下地の色が透けて見える場合があります。

##### 1 下地は乾燥させてから

コンクリートやモルタルなどの湿式下地、およびシーラー・パテを施した箇所は十分に乾燥(水分率11%以下)してから施工を開始してください。乾燥が不十分な場合、壁紙の変色・剥がれ・かびが発生することがあります。

##### 1 浮いた裏打紙の処理

貼り替え時、以前貼られていた壁紙の裏紙が残っている場合、残った裏紙は完全に剥がしてから施工してください。そのまま施工すると目障りや浮きの原因になります。

##### 1 下地起因の変色等について

下地及び下地の内側からの影響を受けて、壁紙に変色やかびなどが発生する場合があります。石膏ボード下地の場合でも、木質構造材や断熱材等さまざまな施工環境要因で、明確な原因の特定が困難な変色が発生する可能性がありますのでご了承ください。



より詳細な注意事項や商品別の施工要領書は  
WEBサイトよりご覧ください



## 施工上の注意

### 2 接着剤

#### Ⅰ商品や施工環境に合わせた準備

商品特性や施工環境に合わせて接着剤の配合やオープンタイムを調整したり、部屋を暖めるなど配慮してください。特に 5℃以下の環境では接着力が弱く、施工不良の原因になりますので、接着剤の注意事項を必ず守ってください。

#### Ⅰ希釈・塗布量

接着剤の希釈は、接着剤メーカーの指定割合を守ってください。  
塗布量は 130～140g/m<sup>2</sup>を目安とし、均一に塗布してください。

#### Ⅰ糊付け後の注意点

壁紙に糊付け後、適切なオープンタイムを取ってください。施工を容易にするとともに、フクレや目隙の発生を防ぎます。また、壁紙をきつく折りたたんだり、湾曲部に荷重がかからないようにしてください。折りジワが発生し、元に戻らない場合があります。

#### 【糊付け後のたたみ方】

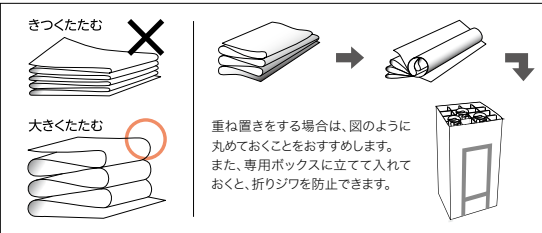

### 3 貼り付け

#### Ⅰロット番号・施工上の注意の確認

同じ空間に施工する場合は、同一ロットの商品をご使用ください。別ロット品で施工した場合、色違い等の不具合が生じることがあります。また、施工上の注意も十分にご確認の上、施工するようにしてください。

#### Ⅰ有効巾について

壁紙は必ず有効巾でご使用ください。重ねしろは有効巾に含まません。有効巾を超えた使用は、左右色違いの原因となります。

#### Ⅰ石膏ボード下地の注意点

カッターで石膏ボードの原紙まで切り込むと目隙の原因となりますので、カットの際は下敷きテープをご使用ください。また、ボードの継ぎ目付近ではジョイントしないでください。仕上がりに支障をきたすことがあります。

#### Ⅰベニヤ下地の注意点

ベニヤなどの木質下地に重ね断ち施工する場合、カッターでシーラー塗布面を傷つけますとアクのしみ出しによる変色の原因になります。カットの際は必ず下敷きテープを使用し、シーラー塗布面を傷つけないようにしてください。

#### Ⅰ柄合わせについて

柄合わせの必要な商品は見本帳に「リピート」を表示しています。リピートの値は理論値であり誤差が生じます。施工の際は、ジョイントマークを参考に柄を目視で合せて重ね断ちにて施工してください。

#### Ⅰジョイント位置について

ジョイントは商品の端部同士としてください。端部と中央部でジョイントした場合、色差が生じるおそれがあります。また、天地・左右を確認の上、同一方向で施工してください。特に開口部の上下への施工や、貼り足しや部分補修で残材を使用する場合、一部分のみを横貼りにすると色違いが起こりやすいため、ご注意ください。

#### 【壁紙端部の表示について】



#### Ⅰ付着した接着剤や汚れの処理

壁紙の表面や廻り縁などに糊・汚れなどが付かないよう十分ご注意ください。付着した場合は、きれいな水を含ませた布で直ちに拭き取り、最後に乾拭きしてください。糊や汚れが付着したまま放置すると、かびや変色の原因になります。

#### Ⅰ貼り出し確認

品質には万全を期しておりますが、念のため壁紙を 3 巾ほど施工した時点で商品に問題のないことをご確認ください。明らかに欠陥があると判断された場合には、直ちに作業を中断し販売店または弊社営業窓口までご連絡いただきますようお願い申し上げます。3 巾以降の施工費賠償については、お受けいたしかねますのでご了承ください。

### 4 養生

#### Ⅰ施工後は自然乾燥を

施工後は、接着剤が安定するまで自然乾燥させてください。急速に乾燥させると剥がれ・めくれなどの原因になります。

#### Ⅰ養生テープについて

粘着力の強いテープの使用は破れや汚れ、変色の原因になりますのでご注意ください。

## 廃棄上の注意

### 1 残材を焼却しない

ビニル壁紙の残材や見本帳を焼却しないでください。人体に影響を及ぼす有害物質が発生するおそれがあります。

### 2 産業廃棄物として処理する場合

ビニル壁紙の残材を産業廃棄物として処理する場合は、しかるべき資格を有する産業廃棄物処理業者に委託してください。

### 3 一般廃棄物として処理する場合

少量の残材を一般廃棄物(家庭ゴミ)として処理する場合には、市町村条例に基づき処分してください。

## 壁紙の材料特性に関する注意

### 1 ジョイントや剥がれについて

壁紙は石膏ボードなどの下地材に有効巾でジョイントして施工するため、必ず継ぎ目が生じます。壁紙の仕様やデザイン、使用環境によっては継ぎ目が目立つ場合がありますのでご了承ください。また、壁紙の伸縮による目隙や経年での剥がれが生じる可能性があります。

### 2 変色について

壁紙自体は外的な影響を受けずに変色することはありません。紫外線による色褪せや、施工環境・使用環境によって変色・シミなどの変化が生じる場合があります。

### 3 表面強度について

衝撃やひっかき、摩擦によってキズや破れが発生する場合がありますのでご注意ください。

### 4 ひび割れについて

建物や下地の振動により、壁紙表面にひび割れ（クラック）が生じることがあります。特に異なる下地材のジョイント部分や、構造材がない部分での下地のつなぎ部分では、振動等による動きが大きくなり、壁紙がひび割れやすくなります。壁紙単体では振動によるひび割れを防ぐことはできませんのでご了承ください。

### 5 色の見え方について

見本帳の現品見本や写真と実際の商品では、多少の色差が生じる場合があります。光源や使用環境によっても色の見え方が異なります（メタメリズム）。また、製造時のロットによって多少の色差が生じる場合がありますのでご了承ください。

## 荷扱い・運搬上の注意

### 1 商品受領時のお願い

商品受領時には、納品書で品番・ロット・数量をご確認ください。万が一、ご注文と異なる品番や数量の商品が納品された場合は、販売店または弊社営業窓口までご連絡いただきますようお願い申し上げます。

### 2 施工注意の確認

商品の特性および施工上の注意をよくご理解の上、施工をお願いします。商品の出荷ラベルには施工注意の内容を表示しています。

### 3 荷扱い・保管時のお願い

#### Ⅰ無理な運搬はしない

商品は重量物となるため、お取り扱いの際は十分な安全確保をし、無理な運搬は避けください。事故や怪我の原因となります。

#### Ⅰ保管はタテ置きで

商品はタテ置きで保管してください。ヨコ積みや井桁積みは置き跡がつきやすく、光沢差やエンボスつぶれの原因となりますのでお避けください。

#### Ⅰ高所から落とさない

商品はトラックの荷台など高い所から落とさないでください。商品の破損や怪我の原因となります。

#### Ⅰ保管上の注意点

商品の保管場所は火気・水・湿気・直射日光の当たる場所をお避けください。また、商品を地面へ直に置いて保管しないでください。



1 一般注意事項

■入居後の換気

施工時のニオイが残っている場合がありますので、入居後一週間程度は十分に換気を行ってください。

■直射日光等からの保護

直射日光や熱風が長時間当たる場所では変退色するおそれがあります。カーテンやガラスフィルムなどで日除けを心がけてください。また、ストーブなどの暖房器具の熱風が壁紙に直接当たらないようにご注意ください。

■タバコの煙・キッチンの油煙について

タバコの煙やキッチンの油煙などは壁紙を短期間で黄変させ、頑固な汚れとなります。室内の換気を心がけてください。

■薬品や化粧品類を付着させない

スプレー式の薬品（殺虫剤・塗料・化粧品など）を壁紙に付着させないでください。また、傷薬などの医薬品や口紅なども付着させないでください。種類によっては付着した色が落ちなくなったり、壁紙が変色したりすることがあります。

■家具を壁面に密着させない

家具の塗料やベニヤに含まれる色素により、壁紙が変色することがあります。家具と壁紙の間は空間の余裕をとってください。変色だけでなく結露やかびの防止にもなります。

■ゴム製品を壁面に密着させない

壁面にゴム製品を密着させたり、ゴム系接着剤を使用したテープ等を使用したりしないでください。塩化ビニル壁紙に含まれる可塑剤と、ゴム製品に含まれる酸化防止剤が化学反応を起こし、変色等が発生するおそれがあります（ゴム汚染）。

■粘着テープを貼らない

粘着テープ（セロハンテープやガムテープなど）を壁紙に貼らないでください。テープの粘着剤が壁紙に移行し、変色や汚れの原因となります。また、粘着テープを剥がす時に壁紙を破損するおそれがあります。特にゴム系接着剤は変色が起こりやすいためご注意ください。

2 汚れが付着したら

■一般ビニル壁紙の場合

飲食物や調味料などの汚れは、直ちに固く絞ったスポンジやタオルで汚れを吸い取るように拭き取ってください。落ちにくい場合は中性洗剤をご使用ください。壁紙表面に残った洗剤は変色の原因になりますので、真水かぬるま湯できれいに拭き取ってください。  
※強い洗剤やシンナーなどの有機溶剤は、変色や表面破損の原因になりますので使用しないでください。

■フィルム汚れ防止壁紙の場合

日常の汚れは、固く絞ったスポンジやタオルで水拭きしてください。落ちにくい場合は中性洗剤や消毒用アルコールをご使用ください。壁紙表面に残った洗剤は変色の原因になりますので、真水かぬるま湯できれいに拭き取ってください。

3 剥がれてきた壁紙のメンテナンス

部分的な剥がれであれば、剥がれが広がる前にゴミや埃を取り除いた後、壁紙の裏に文具用の糊や木工用ボンドをはみ出さないように塗布して、十分に圧着してください。剥がれてから時間が経ったものや、劣化して硬くなったものは補修が困難ですので、貼り替えをおすすめします。

4 かびについて

かびは見た目の悪さの問題だけでなく、アレルギーやぜんそくなど、病気の原因になることがありますので注意が必要です。壁紙はほとんどの商品に防かび性能がありますが、壁紙単体でかびの発生を防ぐことはできません。

■かびを防ぐ

かびは建物の構造や生活環境に大きく影響を受けます。常に換気を心がけ、風通しを良くして、湿度の上昇を抑えてください。

■かびが発生したら

かびが壁紙表面だけで発生している場合、早めに消毒用アルコールで拭き取るのが効果的です（壁紙の種類によっては表面が損傷する場合がありますので、目立たないところで試してからご使用ください）。かびが大量に発生してしまった場合は、専門業者に相談することをおすすめします。

5 結露について

結露や過度の湿気はシミ・剥がれ・かびの原因となりますので、室内の換気や湿度調整を心がけてください。

■換気・除湿

常に換気を心がけ、暖房器具などから発生する水蒸気を外へ排出してください。特に浴室や料理時の水蒸気などにはご注意ください。除湿器や吸湿剤などの活用も有効です。

■通気を良くする

家具裏などの隙間に余裕を取り、建物全体の空気の流れを良くする工夫をしてください。

■冬の結露について

冬場は室内と外気の気温差が大きく、結露が発生しやすい時期です。また、加湿器を使用した後などは特に発生しやすくなります。こまめな換気や除湿を心がけてください。

6 その他

壁紙は日頃からある程度のメンテナンスを行いながら、使用状況に応じて5～10年を目安に貼り替えをおすすめします。

塩化ビニル製壁紙の「∞PVC」マーク表示について

「資源の有効な利用の促進に関する法律（資源有効利用促進法：平成13年4月1日施行）」により、塩化ビニル製壁紙は指定表示製品に分類され、分別を容易にするために「∞PVC」マークを表示することが義務づけられています。「∞PVC」マークは1㎡あたりに1つ以上表示しており、目視で確認できますが、壁紙表面への色の影響を抑えるため、淡い色のインクを使用しています。分別の際は、剥がした壁紙の裏面にブラックライトを照射させると、「∞PVC」マークの確認が容易です。

【価格ランク表】

ランク	種別	材料価格 (1㎡につき)	材料参考価格 (1坪につき)
A	一般品	～1,000 円	～3,300 円
AA		～1,200 円	～3,960 円
AB		～1,500 円	～4,950 円
B	中級品	～2,000 円	～6,600 円
C		～2,500 円	～8,250 円
D		～3,500 円	～11,550 円
S	特選品	～5,000 円	～16,500 円
SS		5,001 円～	16,501 円～

- 各商品の価格については別冊の価格表をご確認ください。
- 商品の価格には消費税は含まれておりません。

この見本帳には下記見本帳の商品を掲載しています。

2024-2026 REATEC VOL.12  
2024-2028 STRINGS  
2023-2026 AC  
2023-2026 FLOOR TILE  
2023-2026 ROLL CARPET  
2023-2026 DT カーペットタイル  
2023-2026 NT700 カーペットタイル

それぞれの見本帳は有効期間が異なるため、掲載商品は予告なく改定または廃番になる場合があります。最新の価格や製品仕様については弊社営業窓口までお問い合わせください。

【表示記号について】

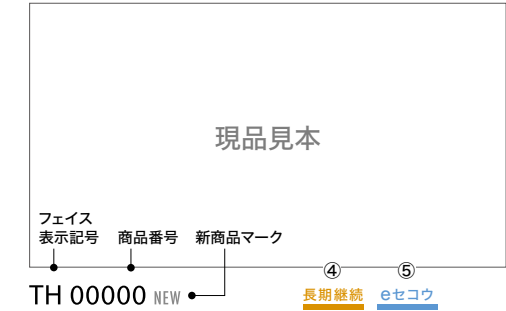

- ① 不燃 防火種別1-4 AA 1,090円/㎡ 1㎡価格  
巾92cm 18.1cm 23.1cm (エンボスリビート) 有効巾・リビート
- ② 防火種別
- ③ 価格ランク 左記の価格ランク表にてご確認ください。
- ④ 長期継続 長期間見本帳に掲載され、2031年まで継続する商品です。
- ⑤ eセコウ 厚みがあり、下地の凹凸が目立ちにくい商品です。
- ⑥ 機能表示
- ⑦ 注意事項 : 02 P.272を必ずご確認ください。

不燃石膏ボード(厚さ12mm以上)および不燃材料に施工した場合不燃認定となる商品です。  
※防火認定につきましては、壁紙単体で認定されるものではなく、下地基材との組合せによって決まりますのでご注意ください。

防火種別 防火種別を表示しています。詳しくは巻末の別冊資料にてご確認ください。

価格ランク 左記の価格ランク表にてご確認ください。

長期継続 長期間見本帳に掲載され、2031年まで継続する商品です。

eセコウ 厚みがあり、下地の凹凸が目立ちにくい商品です。

機能表示 商品に備わっている機能性を表示しています。  
防かび | 抗菌 | 表面強化 | スーパー耐久性 | 汚れ防止 | 消臭 | 抗アレルギー | 抗ウイルス | ウレタンコート | 吸放湿 | 光拡散 | ストレッチ | 撥水

注意事項 注意を要する商品です。十分に内容をご確認ください。

見本帳について

- 現品見本や見本帳写真と商品が若干異なる場合がありますのでご了承ください。
- 見本帳の現品見本は外観確認用であり、実際の商品とは物性が異なることがあります。
- 掲載商品の価格及び仕様は、当見本帳発行時(2025年11月)のものです。経済変動、品質の改善により、やむを得ず価格及び仕様を変更させていただく場合があります。ご注文の際は、販売店あるいは弊社営業窓口にご確認いただきますようお願い申し上げます。
- 当見本帳に記載されている各種試験データは測定値であり、保証値ではありませんのでご了承ください。
- 当見本帳に掲載している商品及び写真等を許可なく複製、転載することを固くお断りいたします。
- 表示価格は標準材料価格であり、消費税は含まれておりません。

見本帳の廃棄に関するお願い

不要となった見本帳につきましては、しかるべき資格を有する産業廃棄物処理業者に直接廃棄を委託していただきますようお願い申し上げます。



発行日／2025 年 11 月 有効期限／2028 年 11 月  
発行所／株式会社サンゲツ

※見本帳の有効期限は、都合により変更する場合がありますのでご了承ください。



COLOR  
PALETTE

300

カラーパレット

FAITH | 2025-2028 | CONTRACT WALLCOVERINGS

sangetsu



LIGHT BEIGE

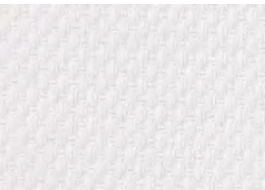

TH 34362  
ルームエアー(消臭)

P.82

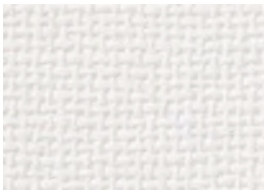

TH 34495  
フィルム汚れ防止 バリアタイプ

P.100

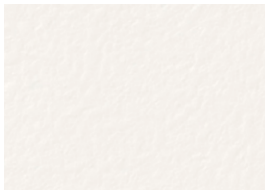

TH 34391

P.86

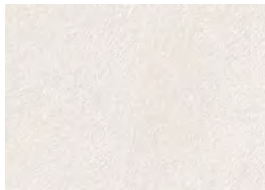

TH 34075  
ルームエアー(消臭)

P.17



TH 34351

P.80



TH 34397

P.87

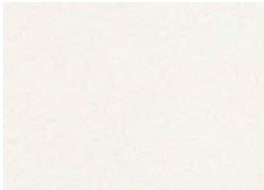

TH 34398

P.87

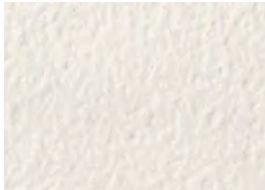

TH 34503  
フィルム汚れ防止 バリアタイプ

P.100

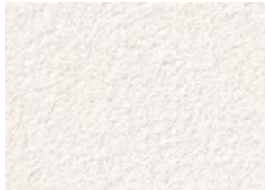

TH 34377  
抗アレル

P.84

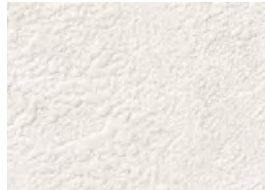

TH 34383  
ウレタンコート

P.85

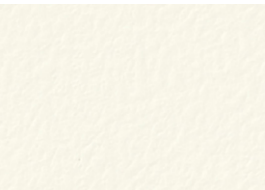

TH 34393

P.86



TH 34486  
フィルム汚れ防止 バリアタイプ

P.99



TH 34099  
ウレタンコート

P.21

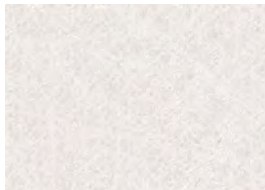

TH 34281  
ルームエアー(消臭)

P.66



TH 34100  
ウレタンコート

P.21

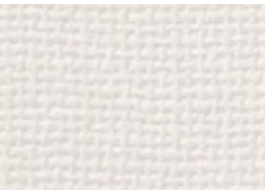

TH 34494  
フィルム汚れ防止 バリアタイプ

P.100

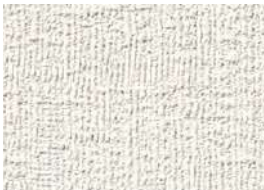

TH 34327

P.76

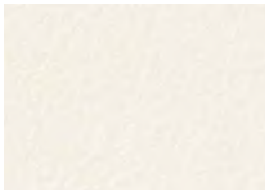

TH 34392

P.86

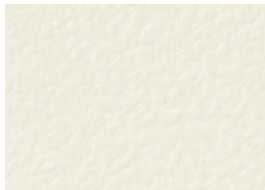

TH 34394

P.86



TH 34366

P.82



TH 34499  
フィルム汚れ防止 バリアタイプ

P.100

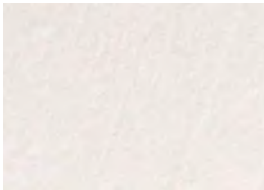

TH 34380  
ルームエアー(消臭)

P.85

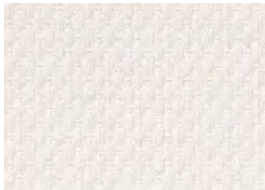

TH 34363  
ルームエアー(消臭)

P.82



TH 34542  
フィルム汚れ防止 消臭タイプ

P.107



TH 34379  
抗アレル

P.84



TH 34340  
ルームエアー(消臭)

P.78



TH 34256

P.60



TH 34496  
フィルム汚れ防止 バリアタイプ

P.100

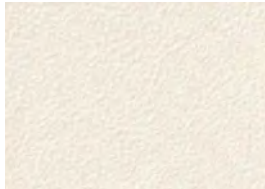

TH 34532  
フィルム汚れ防止 消臭タイプ

P.106



TH 34352

P.80



BEIGE



TH 34076  
P.17  
ルームエアー(消臭)



TH 34117  
P.23

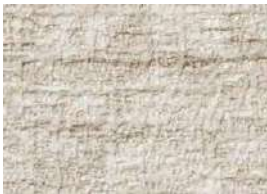

TH 34159  
P.32



TH 34544  
P.107  
フィルム汚れ防止 消臭タイプ



TH 34329  
P.76



TH 34278  
P.65  
抗ウイルス



TH 34156  
P.31

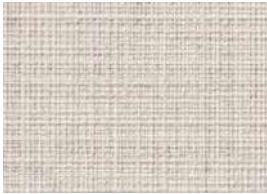

TH 34488  
P.99  
フィルム汚れ防止 バリアタイプ



TH 34257  
P.60



TH 34343  
P.78  
ルームエアー(消臭)



TH 34543  
P.107  
フィルム汚れ防止 消臭タイプ



TH 34507  
P.101  
フィルム汚れ防止 バリアタイプ



TH 34114  
P.23



TH 34266  
P.63



TH 34088  
P.19



TH 34168  
P.34



TH 34077  
P.17  
ルームエアー(消臭)



TH 34342  
P.78  
ルームエアー(消臭)



TH 34119  
P.23



TH 34347  
P.78  
ルームエアー(消臭)

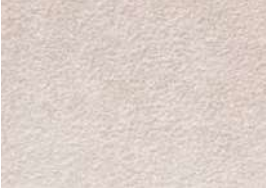

TH 34552  
P.109  
スーパー耐久性



TH 34155  
P.31



TH 34115  
P.23



TH 34122  
P.23



TH 34096  
P.19



TH 34103  
P.21  
ウレタンコート

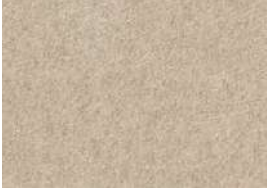

TH 34299  
P.69



TH 34124  
P.23



TH 34123  
P.23



TH 34356  
P.80



LIGHT GREIGE

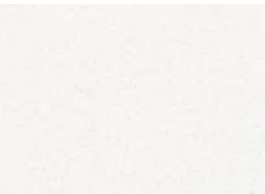

TH 34400

P.87



TH 34378

抗アレル

P.84

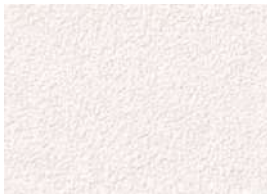

TH 34206

biocloth

P.50



TH 34037

ハードストレッチ

P.8



TH 34422

ルームエアー(消臭)

P.89



TH 34284

ハードストレッチ

P.66



TH 34424

ハードストレッチ

P.89



TH 34262

ハードストレッチ

P.62

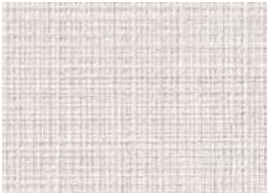

TH 34491

フィルム汚れ防止 バリアタイプ

P.99



TH 34133

P.25



TH 34490

フィルム汚れ防止 バリアタイプ

P.99

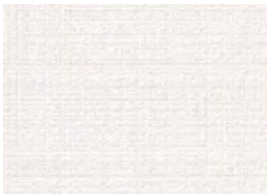

TH 34506

フィルム汚れ防止 バリアタイプ

P.101



TH 34272

P.64



TH 34328

P.76



TH 34350

P.80

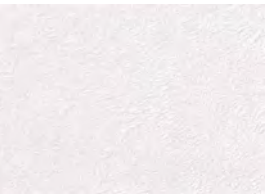

TH 34071

ルームエアー(消臭)

P.17



TH 34174

P.36



TH 34285

ハードストレッチ

P.66



TH 34175

P.36



TH 34101

ウレタンコート

P.21

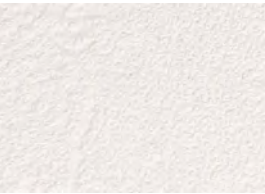

TH 34376

P.84



TH 34304

P.70

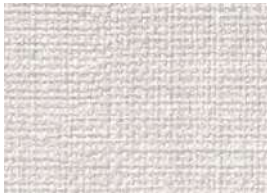

TH 34332

P.77



TH 34358

ルームエアー(消臭)

P.81



TH 34169

P.34

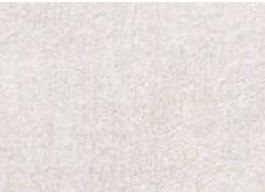

TH 34294

P.68

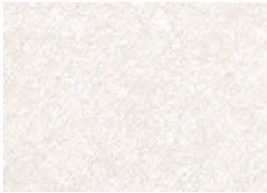

TH 34277

抗ウイルス

P.65



TH 34073

ルームエアー(消臭)

P.17



TH 34295

P.68



TH 34555

スーパー耐久性

P.109



GREIGE



TH 34038  
ハードストレッチ P.8



TH 34079  
ルームエアー(消臭) P.17



TH 34367 P.82



TH 34078  
ルームエアー(消臭) P.17



TH 34157 P.31

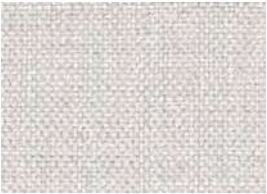

TH 34271 P.64



TH 34080  
ルームエアー(消臭) P.17



TH 34438  
ハードストレッチ P.90

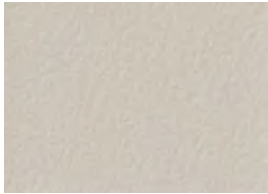

TH 34311 P.70



TH 34171 P.34



TH 34051  
biocloth P.10



TH 34258 P.60



TH 34279  
抗ウイルス P.65



TH 34170 P.34

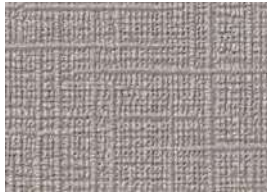

TH 34591  
スーパー耐久性 P.115



TH 34176 P.36



TH 34105  
ウレタンコート P.21



TH 34081  
ルームエアー(消臭) P.17

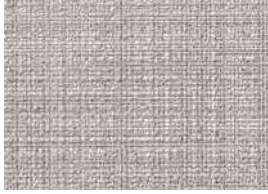

TH 34508  
フィルム汚れ防止 バリアタイプ P.101



TH 34511  
フィルム汚れ防止 バリアタイプ P.101



TH 34039  
ハードストレッチ P.8



TH 34074  
ルームエアー(消臭) P.17



TH 34323  
スーパー耐久性 P.73

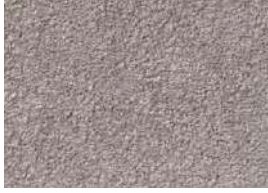

TH 34557  
スーパー耐久性 P.109



TH 34125 P.23



TH 34489  
フィルム汚れ防止 バリアタイプ P.99



TH 34160 P.32



TH 34275 P.64



TH 34098 P.19



TH 34052  
biocloth P.10



LIGHT GRAY

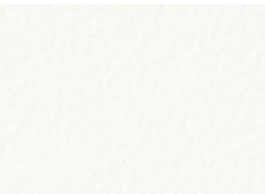

TH 34389 P.86

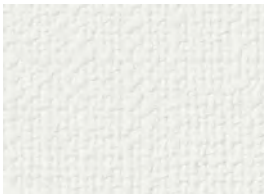

TH 34432 P.90  
ハードストレッチ

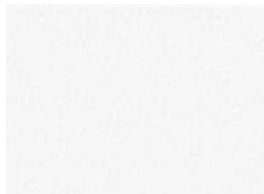

TH 34399 P.87

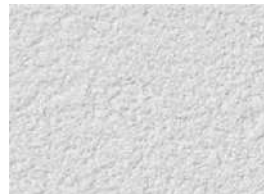

TH 34026 P.6  
抗ウイルス

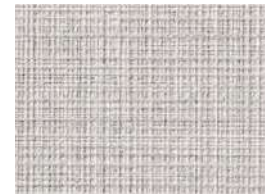

TH 34492 P.99  
フィルム汚れ防止 バリアタイプ



TH 34253 P.59



TH 34025 P.6  
抗ウイルス



TH 34142 P.27



TH 34102 P.21  
ウレタンコート



TH 34554 P.109  
スーパー耐久性



TH 34072 P.17  
ルームエアー(消臭)

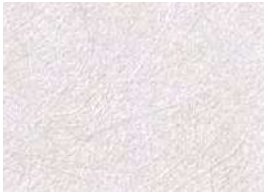

TH 34276 P.65  
抗ウイルス



TH 34402 P.87



TH 34082 P.17  
ルームエアー(消臭)



TH 34412 P.87

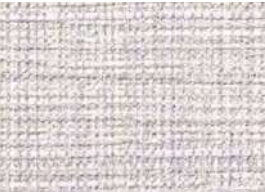

TH 34143 P.27

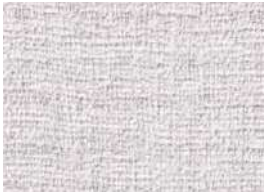

TH 34086 P.19



TH 34305 P.70

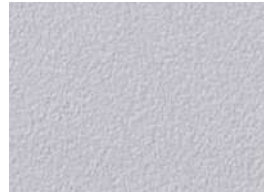

TH 34403 P.87

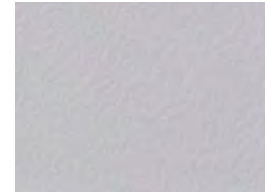

TH 34306 P.70

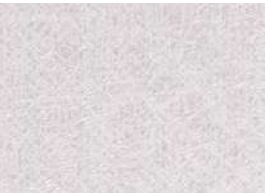

TH 34282 P.66  
ルームエアー(消臭)



TH 34533 P.106  
フィルム汚れ防止 消臭タイプ

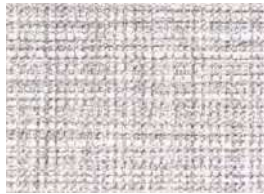

TH 34144 P.27



TH 34254 P.59

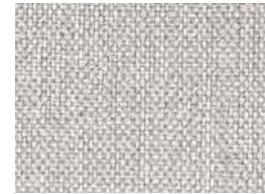

TH 34273 P.64



TH 34087 P.19



TH 34150 P.29



TH 34151 P.29

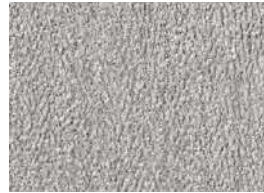

TH 34291 P.67

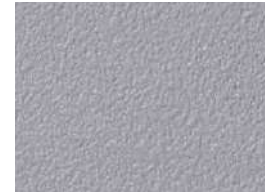

TH 34404 P.87



GRAY

BLACK



TH 34298 P.69



TH 34255 P.59



TH 34261 P.62  
ハードストレッチ



TH 34161 P.32

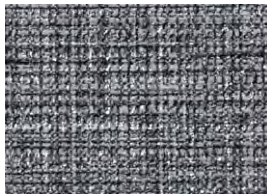

TH 34141 P.27



TH 34384 P.85  
ウレタンコート

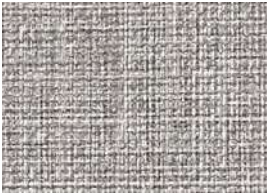

TH 34334 P.77



TH 34084 P.17  
ルームエアー (消臭)

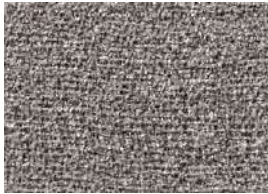

TH 34172 P.34

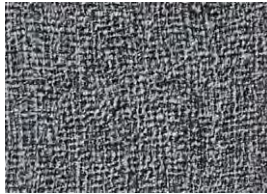

TH 34135 P.25



TH 34083 P.17  
ルームエアー (消臭)

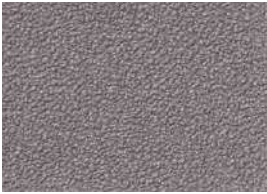

TH 34324 P.73  
スーパー耐久性



TH 34405 P.87



TH 34280 P.65  
抗ウイルス



TH 34297 P.68

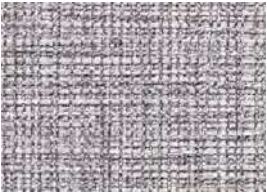

TH 34145 P.27



TH 34126 P.23



TH 34325 P.73  
スーパー耐久性

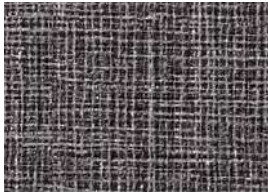

TH 34440 P.90  
ハードストレッチ

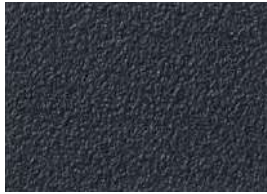

TH 34406 P.87

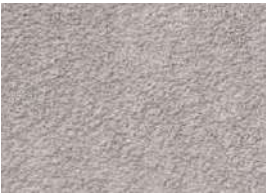

TH 34556 P.109  
スーパー耐久性

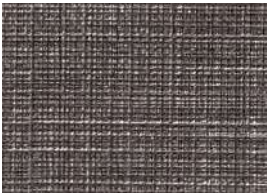

TH 34493 P.99  
フィルム汚れ防止 バリアタイプ

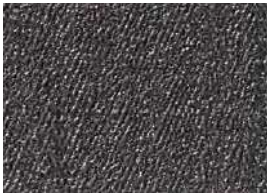

TH 34292 P.67



TH 34140 P.26



TH 34417 P.87



TH 34300 P.69

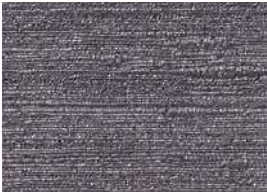

TH 34349 P.78  
ルームエアー (消臭)



TH 34407 P.87



TH 34326 P.73  
スーパー耐久性



TH 34251 P.59



YELLOW

ORANGE



TH 34341  
ルームエアー(消臭) P.78



TH 34535  
フィルム汚れ防止 消臭タイプ P.106



TH 34339  
ルームエアー(消臭) P.78



TH 34381  
ルームエアー(消臭) P.85

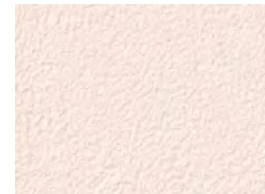

TH 34002  
フィルム汚れ防止 消臭タイプ P.4



TH 34487  
フィルム汚れ防止 バリアタイプ P.99

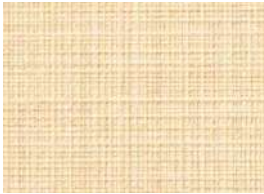

TH 34483  
フィルム汚れ防止 バリアタイプ P.99



TH 34811  
ウレタンコート P.169



TH 34382  
ルームエアー(消臭) P.85



TH 34015  
抗ウイルス P.6



TH 34003  
フィルム汚れ防止 消臭タイプ P.4



TH 34309  
抗ウイルス P.70



TH 34016  
抗ウイルス P.6



TH 34807  
ウレタンコート P.168



TH 34121  
P.23



TH 34509  
フィルム汚れ防止 バリアタイプ P.101



TH 34055  
スーパー耐久性 P.12



TH 34116  
P.23



TH 34806  
ウレタンコート P.168



TH 34118  
P.23



TH 34359  
ルームエアー(消臭) P.81



TH 34336  
P.77



TH 34054  
スーパー耐久性 P.12



TH 34409  
P.87



TH 34353  
P.80



TH 34408  
P.87



TH 34203  
biocloth P.48



TH 34120  
P.23



TH 34097  
P.19

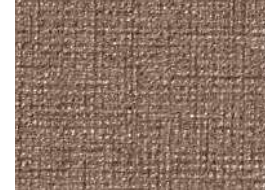

TH 34041  
biocloth P.10



RED

PURPLE

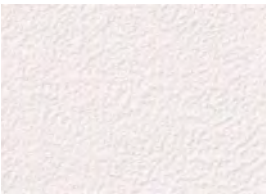

TH 34012  
フィルム汚れ防止 消臭タイプ

P.4

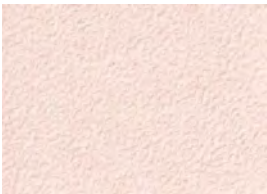

TH 34536  
フィルム汚れ防止 消臭タイプ

P.106



TH 34482  
フィルム汚れ防止 バリアタイプ

P.99

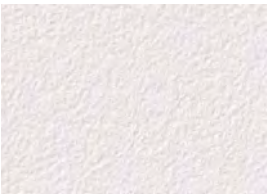

TH 34001  
フィルム汚れ防止 消臭タイプ

P.4

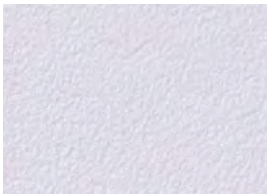

TH 34009  
フィルム汚れ防止 消臭タイプ

P.4



TH 34014  
抗ウイルス

P.6



TH 34346  
ルームエアー (消臭)

P.78



TH 34315  
スーパー耐久性

P.73

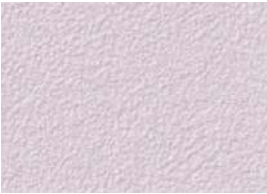

TH 34010  
フィルム汚れ防止 消臭タイプ

P.4

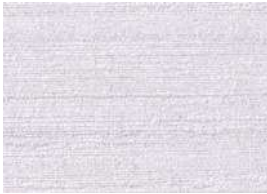

TH 34344  
ルームエアー (消臭)

P.78



TH 34814  
ウレタンコート

P.169

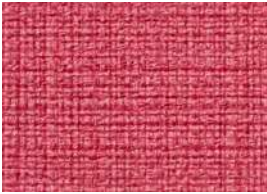

TH 34053  
スーパー耐久性

P.12

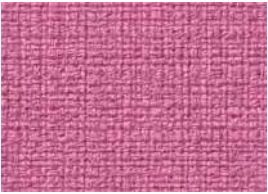

TH 34062  
スーパー耐久性

P.12

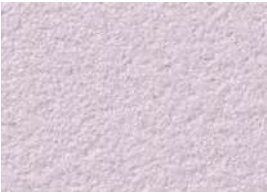

TH 34023  
抗ウイルス

P.6



TH 34022  
抗ウイルス

P.6



TH 34269

P.63



TH 34411

P.87



TH 34410

P.87



TH 34027  
ハードストレッチ

P.8



TH 34035  
ハードストレッチ

P.8



TH 34564  
スーパー耐久性

P.110



TH 34317  
スーパー耐久性

P.73

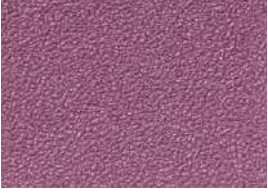

TH 34316  
スーパー耐久性

P.73



TH 34036  
ハードストレッチ

P.8

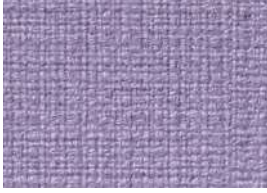

TH 34061  
スーパー耐久性

P.12



TH 34360  
ルームエアー (消臭)

P.81



TH 34040  
biocloth

P.10

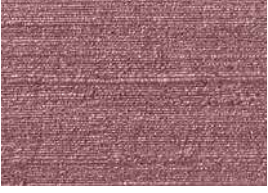

TH 34348  
ルームエアー (消臭)

P.78

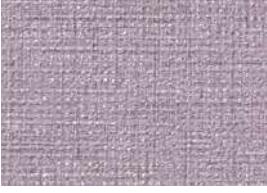

TH 34049  
biocloth

P.10



TH 34048  
biocloth

P.10



BLUE



TH 34109  
ウレタンコート P.21

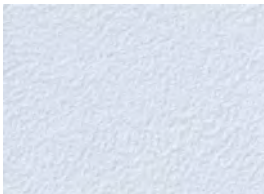

TH 34008  
フィルム汚れ防止 消臭タイプ P.4



TH 34537  
フィルム汚れ防止 消臭タイプ P.106

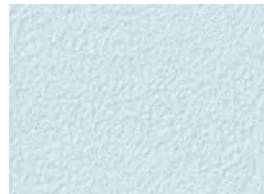

TH 34007  
フィルム汚れ防止 消臭タイプ P.4

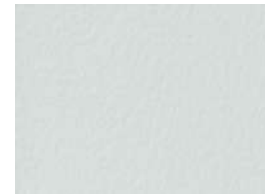

TH 34312 P.70



TH 34021  
抗ウイルス P.6

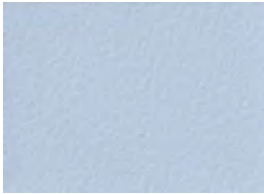

TH 34310 P.70



TH 34110  
ウレタンコート P.21



TH 34020  
抗ウイルス P.6



TH 34207  
biocloth P.50



TH 34034  
ハードストレッチ P.8

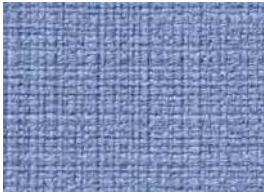

TH 34060  
スーパー耐久性 P.12



TH 34111  
ウレタンコート P.21



TH 34108  
ウレタンコート P.21



TH 34208  
biocloth P.50



TH 34301 P.69



TH 34416 P.87

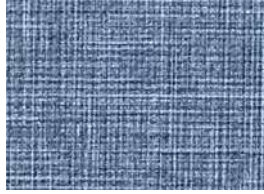

TH 34335 P.77



TH 34415 P.87



TH 34059  
スーパー耐久性 P.12

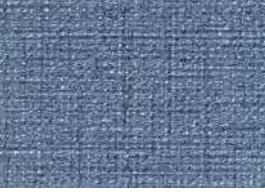

TH 34047  
biocloth P.10



TH 34439  
ハードストレッチ P.90



TH 34209  
biocloth P.50



TH 34296 P.68



TH 34290 P.67



TH 34361  
ルームエアー(消臭) P.81



TH 34355 P.80



TH 34210  
biocloth P.50



TH 34173 P.36



TH 34322  
スーパー耐久性 P.73



BLUE GREEN

GREEN

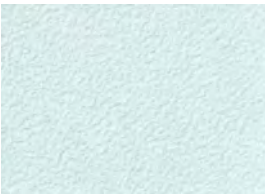

TH 34534 P.106  
フィルム汚れ防止 消臭タイプ



TH 34005 P.4  
フィルム汚れ防止 消臭タイプ

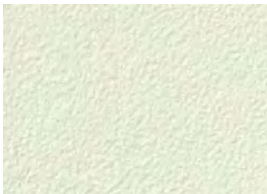

TH 34004 P.4  
フィルム汚れ防止 消臭タイプ



TH 34484 P.99  
フィルム汚れ防止 バリアタイプ



TH 34345 P.78  
ルームエアー（消臭）



TH 34006 P.4  
フィルム汚れ防止 消臭タイプ



TH 34018 P.6  
抗ウイルス



TH 34017 P.6  
抗ウイルス



TH 34413 P.87



TH 34562 P.110  
スーパー耐久性



TH 34510 P.101  
フィルム汚れ防止 バリアタイプ



TH 34319 P.73  
スーパー耐久性



TH 34030 P.8  
ハードストレッチ



TH 34337 P.77



TH 34090 P.19



TH 34414 P.87

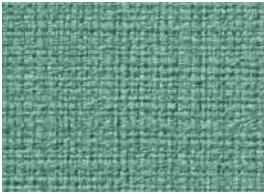

TH 34057 P.12  
スーパー耐久性



TH 34293 P.68



TH 34354 P.80

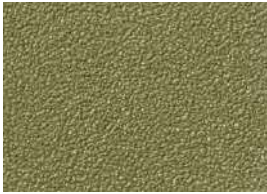

TH 34318 P.73  
スーパー耐久性

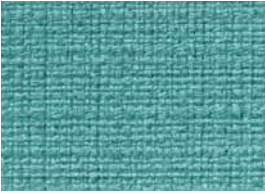

TH 34058 P.12  
スーパー耐久性

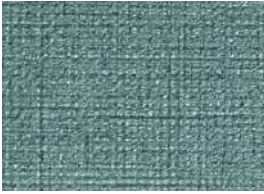

TH 34045 P.10  
biocloth



TH 34314 P.70

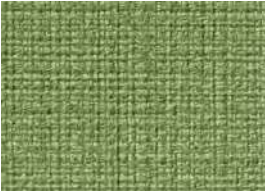

TH 34056 P.12  
スーパー耐久性



TH 34091 P.19



TH 34320 P.73  
スーパー耐久性



TH 34321 P.73  
スーパー耐久性



TH 34095 P.19



TH 34302 P.69



TH 34043 P.10  
biocloth



COLOR  
PALETTE

300

カラーパレット

FAITH | 2025-2028 | CONTRACT WALLCOVERINGS

sangetsu



サンゲツは持続可能な  
開発目標(SDGs)を支援しています。

サンゲツグループは、サプライチェーン全体の環境負荷を低減し、長く使い続けられる空間の創造を通じ、地球環境を守るサステナブルな社会の実現に貢献します。和紙や織物壁紙など、素材系壁紙の企画・販売を通じ、地産品への貢献や日本古来の伝統工芸の継承による産業活性化を促進します。



## FSC® 認証商品を掲載

森林の適切な管理によって生物多様性を守り、地域社会や労働者の権利にも配慮したFSC®認証紙を使用した商品です。

※掲載商品全点ではありません。

※対象商品はFSCラベル付きの50m正反または乱巻(40~65m)です。

※新仕様と旧仕様が混在する期間がございます。



対象品番はこちら

PFCフリーの商品を掲載

2025-2028FAITH見本帳では、より環境負荷の少ない非フッ素系の撥水剤を採用しています。従来品と同等の撥水性能を有しており、安心してご使用いただけます。

※新仕様と旧仕様が混在する期間がございます。



対象商品はこちら

木目調の壁装材の販売数に応じて  
森林保全活動に寄付

木目調の壁装材(塩化ビニル壁紙・ハードウォール・リアテックの一部製品)の販売数に応じて、1平米あたり0.5円を森林保全活動に寄付します。地球環境を守る新たな森林保全寄付モデルとして2025年度より開始しました。木目調壁装材をご採用いただくことで、森林保全活動への支援とCO<sub>2</sub>排出量の削減につながる仕組みです。







対象商品は  
こちら

カラー巾木 28色 **防汚性能付**

**20** 長さ 915mm  
1ケース 20枚入

標準価格(税別)	
高さ 40mm	5,400円/ケース
高さ 60mm	5,800円/ケース
高さ 75mm	6,200円/ケース
高さ 100mm	6,900円/ケース

25 25

標準価格(税別)	
高さ 40mm 	5,700円/巻
高さ 60mm 	7,900円/巻
高さ 60mm 	15,700円/巻
高さ 75mm 	16,900円/巻
高さ 100mm 	18,600円/巻

ササラ巾木 12色 **防汚性能付**

**10** 長さ 1050mm  
1ケース 10枚入  枚売可

標準価格(税別)  
2,700円/枚

W-1・9・15・18・19・20・21・29・52・69・97・98の色は、ササラ巾木も在庫しています。

		W-98	W-99	W-69	W-5	W-12	W-52	W-17	W-90	W-10	W-7	W-95	W-18	W-19	W-20
高さ 40mm	R アリ	20	20	20 40			20	20	20			20	20	20	20
高さ 60mm	R アリ	20 50	20 60	20 25	20	20	20 50	20 50	20 50	20	20	20 50	20 50	20 60	20 50
	R ナシ	20	20	20			20	20	20		20	20	20	20	20
高さ 75mm	R アリ	20 50		20			20 50	20 50	20		20	20	20 50	20 60	20 50
	R ナシ	20		20			20	20	20		20	20	20	20	20
高さ 100mm	R アリ	20 50		20			20	20				20	20	20 60	20 50
	R ナシ	20		20									20	20	

高さ 40mm	R アリ	20	20	20		20		20		20		20		20		20		20
高さ 60mm	R アリ	20	20	20		20		20		20		20		20		20		20
	R ナシ	20	20	20						20		20		20		20		20
高さ 75mm	R アリ	20	20	20						20		20		20		20		20
	R ナシ	20	20	20						20		20		20		20		20
高さ 100mm	R アリ	20	20	20						20		20		20		20		20
	R ナシ	20	20	20						20				20		20		20
		W-9			W-97	W-1	W-401	W-4	W-402	W-403	W-8	W-2	W-404	W-15	W-29	W-16	W-21	

※有効期限  
2028年11月  
※在庫のない仕様に関し  
ては、受注生産が可能です。  
受注条件など詳細は別途お  
問い合わせください。

メタル巾木 3色 **防汚性能付**

**20** 長さ 915mm Rアリ  
1ケース 20枚入

標準価格(税別)  
高さ 60mm 6,900円/ケース

W-220   W-221   W-222

