

# FAITH

CONTRACT WALLCOVERINGS

フェイス 不燃認定壁紙 2017-2019.12

sangetsu

# FAITH

CONTRACT WALLCOVERINGS

不燃認定壁紙 2017-2019.12



## INDEX

### ■ process#100 … 1

### ■ Texture&Color … 32

- スタANDARD … 33   ● 機能性ガイド … 53
- フィルム汚れ防止・抗菌 … 59   ● スーパー耐久性 … 75
- マルチクリーン(汚れ防止・消臭) … 81
- ルームエアー(消臭) … 85   ● 抗ウイルス … 97
- 抗アレルギー … 99   ● プロジェクター用壁紙 … 101
- アカルクス壁紙(省エネ) … 102   ● Color Palette 240 … 103

### ■ Pattern&Material … 112

- 和 | WA … 113   ● モダン | MODERN … 135
- シンプル | SIMPLE … 143   ● ラグジュアリー | LUXURY … 149
- フラワー・リーフ | FLOWER・LEAF … 161
- カジュアル | CASUAL … 171   ● アミューズ | AMUSE … 179
- レザー・ストーン・ウッド | LEATHER・STONE・WOOD … 185
- REATEC COLLABORATION … 201

### ■ 特殊商品 … 202

- ヒカリケア(光触媒) … 203   ● 不燃認定 織物壁紙 … 205
- ハードウォール … 207   ● 天然木化粧シート … 211
- ホワイトボード … 212   ● 掲示板クロス … 213
- サンウォールヘス(塗装下地) … 215
- ラウファーザー/寒冷紗(塗装下地) … 217   ● 防塵クロス … 218
- HIGH GRAFICA(デジタルプリント) … 219
- Fab in Glass/アクセントパネル … 223
- ウォールアート … 224   ● スマートジョイナー(見切り材) … 225
- モールド … 226   ● トリム … 227



#### QRコードについて

QRコードを携帯電話やタブレットで読み込むと、  
そのページに掲載の商品施工例画像をご覧いただけます。









## わたしの感動が、この星の躍動

process#100は、“わたし”とこの世界の繋がりをを感じる現象や風景、  
感情や心のありようから選んだ100の言葉からインスピレーションを受けたブランドです。  
ゆるぎない美意識をもつ人々の心に届けるために、プロセスを大切にしてくださいました。  
ブランドコンセプトは「個性と洗練」。  
響かせるのは“わたしたち”ではなく、“わたし”の心です。

### process#100 CONTRACT SERIES

Pure Weave .....	3 - 10
Silky Touch .....	11 - 16
Shimmer Look .....	17 - 22
Paper Structure .....	23 - 26
Creative Soil .....	27 - 30
Brand Lineup .....	31

# Pure Weave





▲TH-8501 NEW

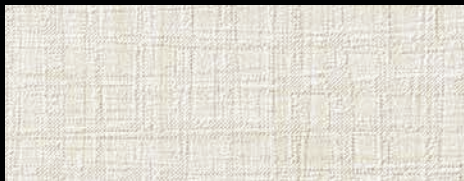

▲TH-8502 NEW



▲TH-8506 NEW



▲TH-8503 NEW



▲TH-8507 NEW



▲TH-8504 NEW



▲TH-8508 NEW

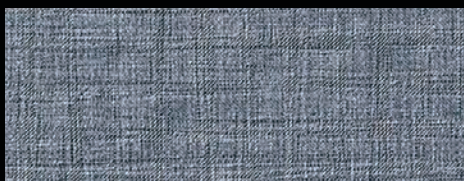

▲TH-8505 NEW



▲TH-8509 NEW

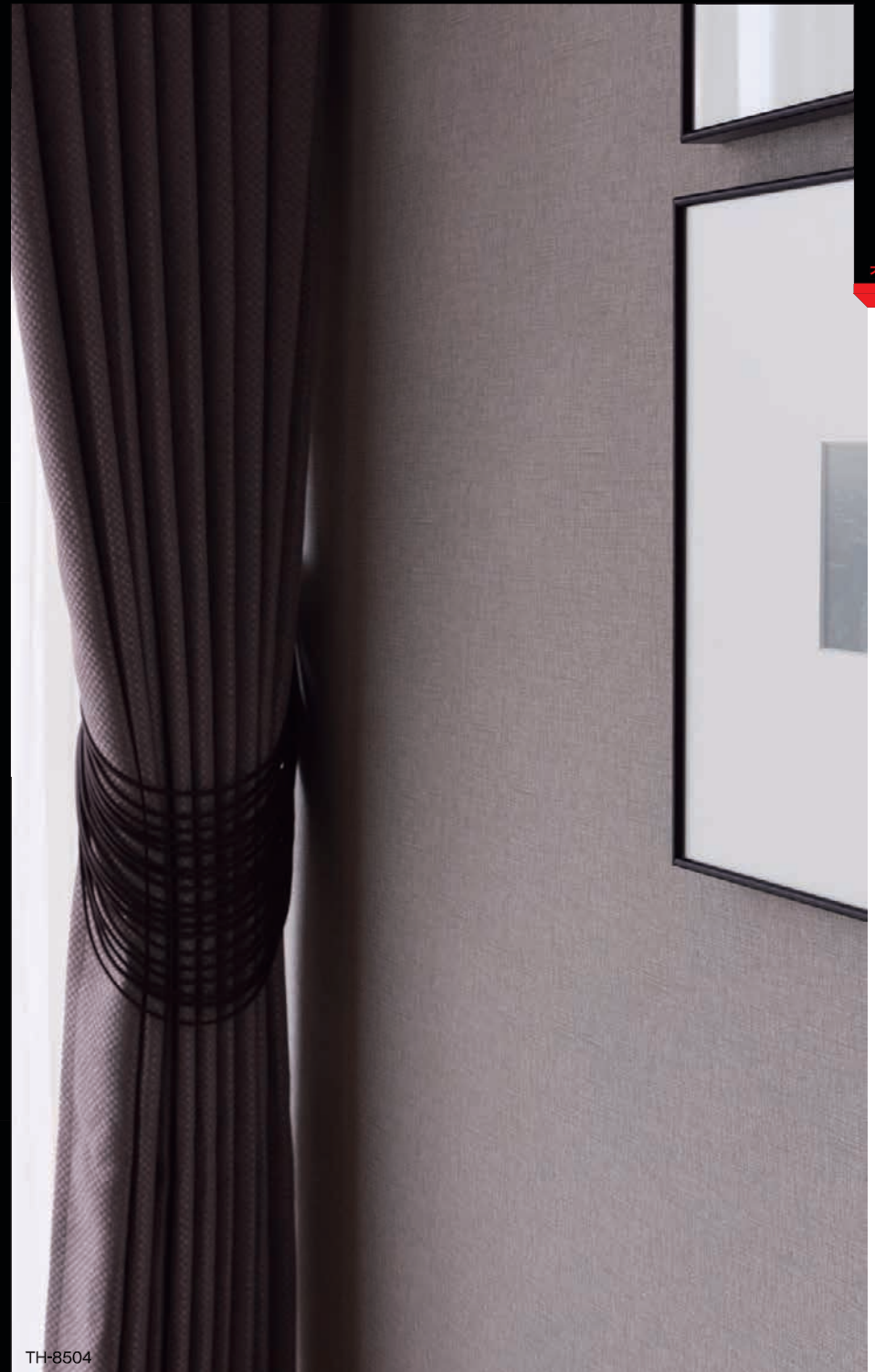

TH-8504

process#100

AYA [アヤ]

不燃 防火種別1-4 AA 1,090円/㎡ 巾92cm ±32cm ↔92cm

※見る角度によっては、格子状の柄(エンボス)が浮かび上がります。

TH-8501~8509

表面強化 防かび





Pure Weave



▲TH-8510 NEW



TH-8510

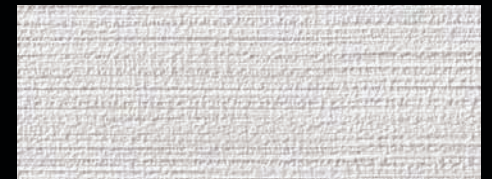

▲TH-8511 NEW



▲TH-8512 NEW



▲TH-8513 NEW

process#100

SILENT NOON [サイレント ヌーン]

不燃 防火種別1-6 AA 1,090円/㎡ 巾92cm ↑23cm ↔46.2cm

TH-8510~8518

※柄の特性により、ジョイント部分が目立つ場合がありますのでお含みおきください。

表面強化 防かび







▲ TH-8514 NEW

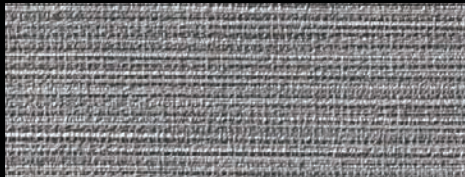

▲ TH-8515 NEW

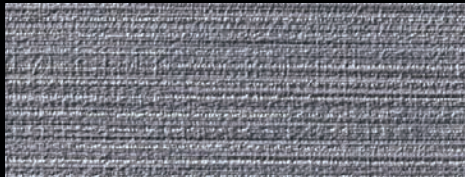

▲ TH-8516 NEW



▲ TH-8517 NEW

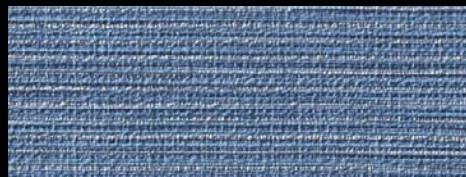

▲ TH-8518 NEW





Pure Weave



TH-8524



▲TH-8519 NEW

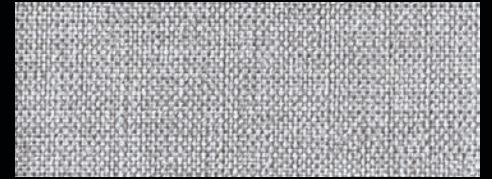

▲TH-8522 NEW



▲TH-8520 NEW



▲TH-8523 NEW

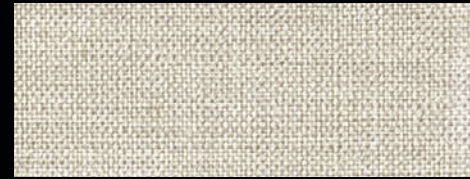

▲TH-8521 NEW

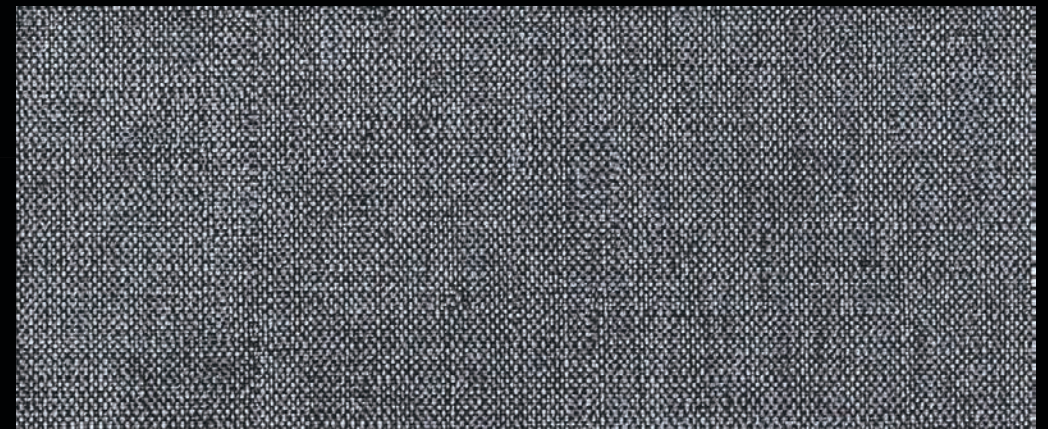

▲TH-8524 NEW

process#100

WEEKEND [ウィークエンド]

不燃 防火種別1-4 AA 1,090円/㎡ 巾92cm

TH-8519~8524

表面強化 防かび







▲TH-8525 NEW



TH-8527

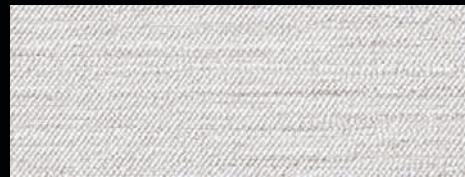

▲TH-8526 NEW



▲TH-8527 NEW

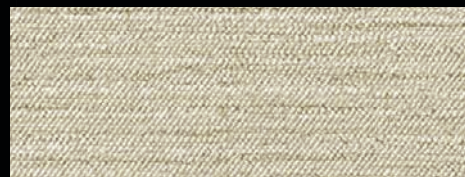

▲TH-8528 NEW

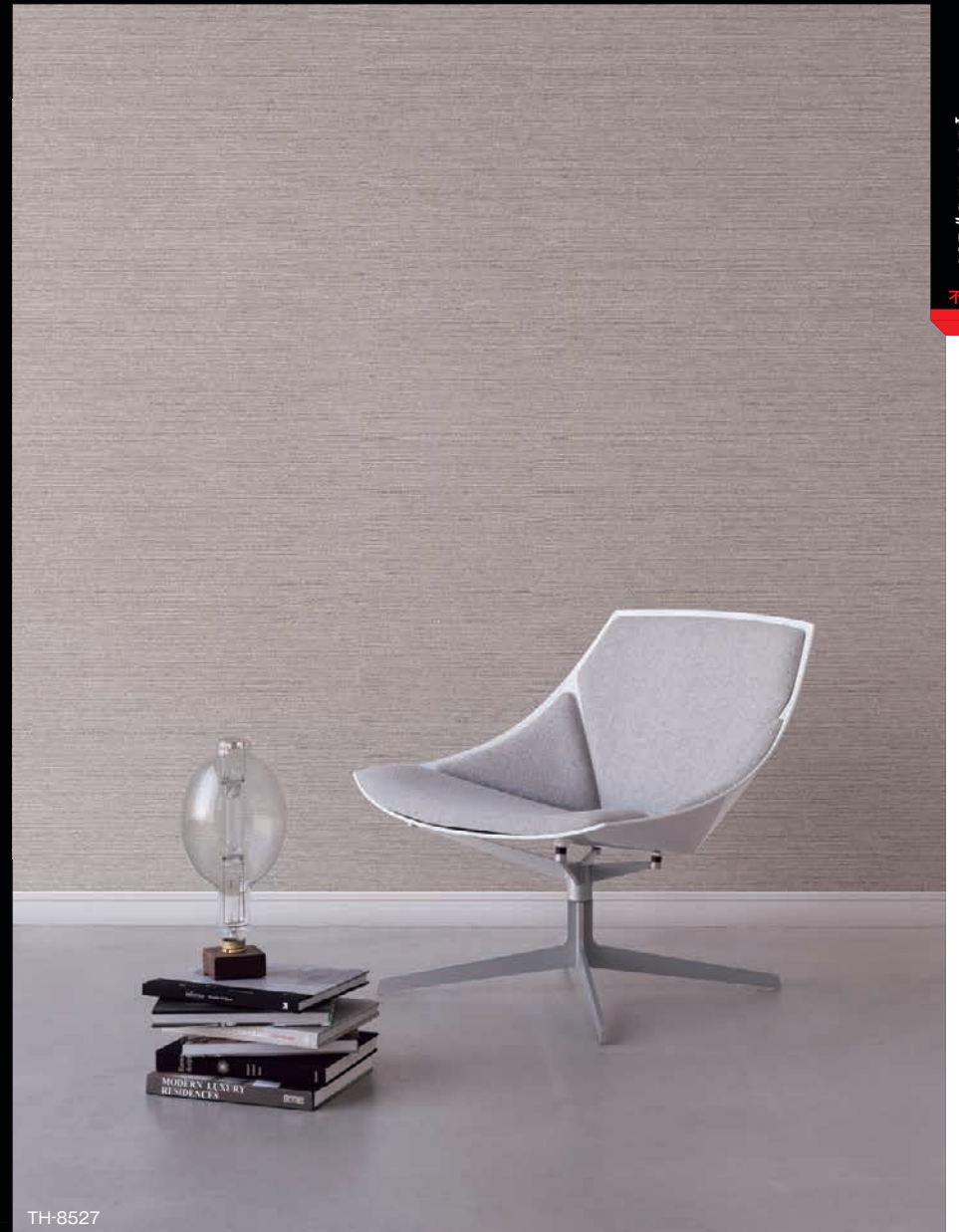

TH-8527

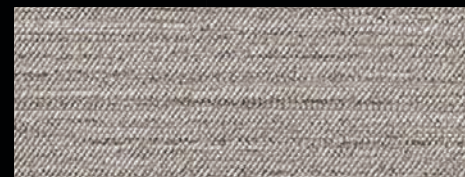

▲TH-8529 NEW

process #100

# MELLOW TIME [メロウ タイム]

**不燃** 防火種別1-4 AA 1,090円/㎡ 巾92cm ↑23.1cm ↔23cm

TH-8525~8529

▶施工注意 製法上、表面がややキズつきやすいため、施工やメンテナンスの際は慎重にお取り扱いください。

防かび





Pure Weave

TH-8530



▲TH-8530 NEW



▲TH-8531 NEW



▲TH-8532 NEW



▲TH-8533 NEW



TH-8530

process#100

EAST FOREST [イースト フォレスト]

不燃 防火種別1-4 AA 1,090円/㎡ 巾92cm

TH-8530~8533

※見る角度によっては、ブロック状の柄(エンボス)が浮かび上がります。

防かび





TH-8537



▲TH-8534 NEW



▲TH-8535 NEW

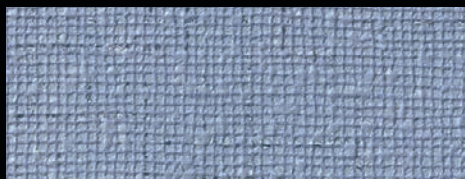

▲TH-8536 NEW

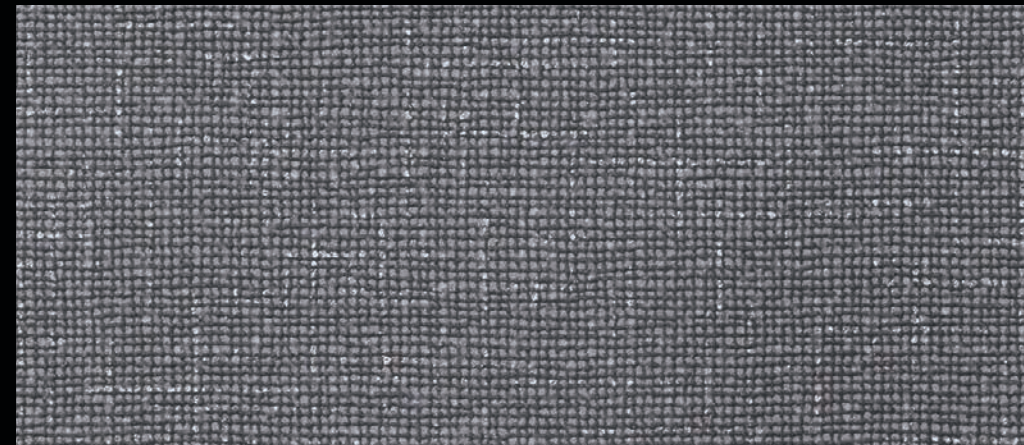

▲TH-8537 NEW

process#100

CITY LIGHTS [シティ ライツ]

不燃 防火種別1-4 AA 1,090円/㎡ 巾92cm

TH-8534~8537

※柄の特性により、ジョイント部分が目立つ場合がありますのでお含みください。

防かび





# Silky Touch





▲TH-8538 NEW



▲TH-8539 NEW



▲TH-8540 NEW



▲TH-8541 NEW



▲TH-8542 NEW



TH-8538

process #100

OBORO [オボロ]

不燃 防火種別1-4 AA 1,090円/㎡ 巾92cm 高さ46.3cm 幅46cm

TH-8538~8542

表面強化 防かび





Silky Touch



TH-8546



▲TH-8543

長期継続



▲TH-8544 NEW



▲TH-8547



▲TH-8545 NEW



▲TH-8548



▲TH-8546 NEW



▲TH-8549

process#100

PEARL WAVELET [パール ウェーブレット]

不燃 防火種別1-4 AA 1,080円/㎡ 巾93cm ↑29.4cm ↔46.5cm (エンボスリフト)

TH-8543~8557

※柄の特性により、ジョイント部分が目立つ場合がありますのでお含みください。

防かび





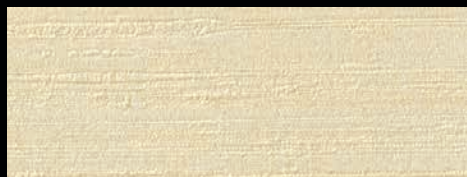

▲TH-8550

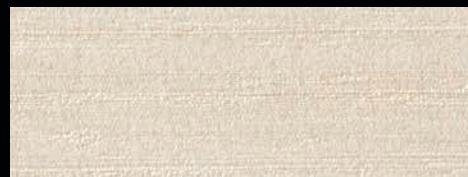

▲TH-8554



▲TH-8551

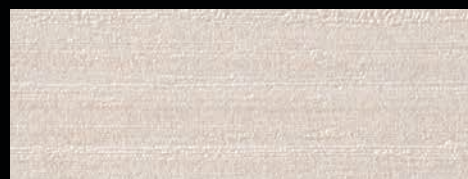

▲TH-8555



▲TH-8552



▲TH-8556



▲TH-8553 NEW



▲TH-8557 NEW



TH-8556



Silky Touch



TH-8558・8563



▲TH-8558 NEW



▲TH-8559 NEW

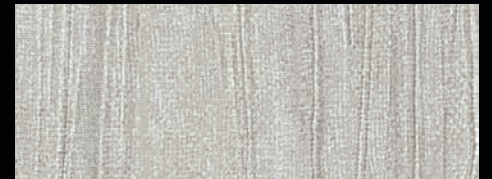

▲TH-8561 NEW

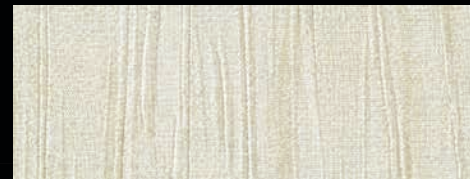

▲TH-8560 NEW



▲TH-8562 NEW

process#100

LAGUNA MOON [ラグーナ ムーン]

不燃 防火種別1-4 AA 1,090円/㎡ 巾92cm ↑32.1cm ↔46.2cm ●無地貼可

TH-8558~8566

防かび







▲TH-8563 NEW

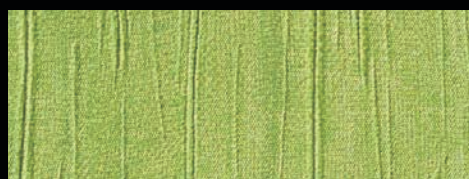

▲TH-8564 NEW



▲TH-8565 NEW



▲TH-8566 NEW





# Shimmer Look





▲TH-8567 NEW



▲TH-8568 NEW

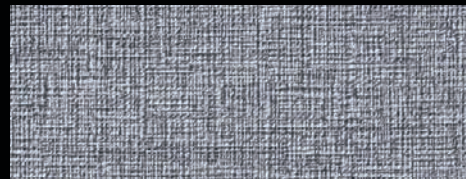

▲TH-8570 NEW



▲TH-8569 NEW



▲TH-8571 NEW



▲TH-8572 NEW



TH-8570

process #100

**SPLENDOR** [スプレンドー]

不燃 防火種別1-4 AA 1,090円/㎡ 巾92cm

TH-8567~8572

表面強化 防かひ





## Shimmer Look



▲TH-8573 NEW



▲TH-8574 NEW



▲TH-8575 NEW

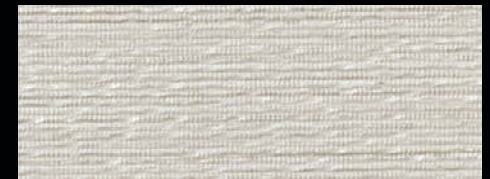

▲TH-8576 NEW

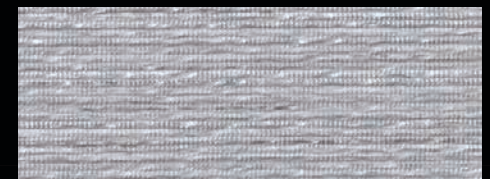

▲TH-8577 NEW



▲TH-8578 NEW



TH-8575

process#100

BLUR [ブラー]

不燃 防火種別1-4 AA 1,090円/㎡ 巾92cm ↑23.1cm ↔30.7cm

TH-8573~8578

表面強化 防かび







▲TH-8579 NEW

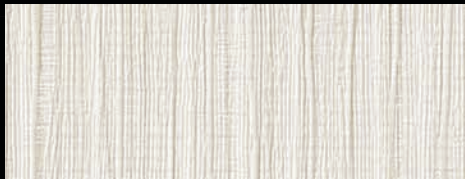

▲TH-8580 NEW



▲TH-8581 NEW



▲TH-8582 NEW



▲TH-8583 NEW

process #100

THIN RAIN [シン レイン]

不燃 防火種別1-4 AA 1,090円/㎡ 巾92.5cm ±32cm ↔46.3cm

▶施工注意 濃色の商品は、ひっかきキズや糊の拭き残しにご注意ください。

TH-8579~8583

防かび

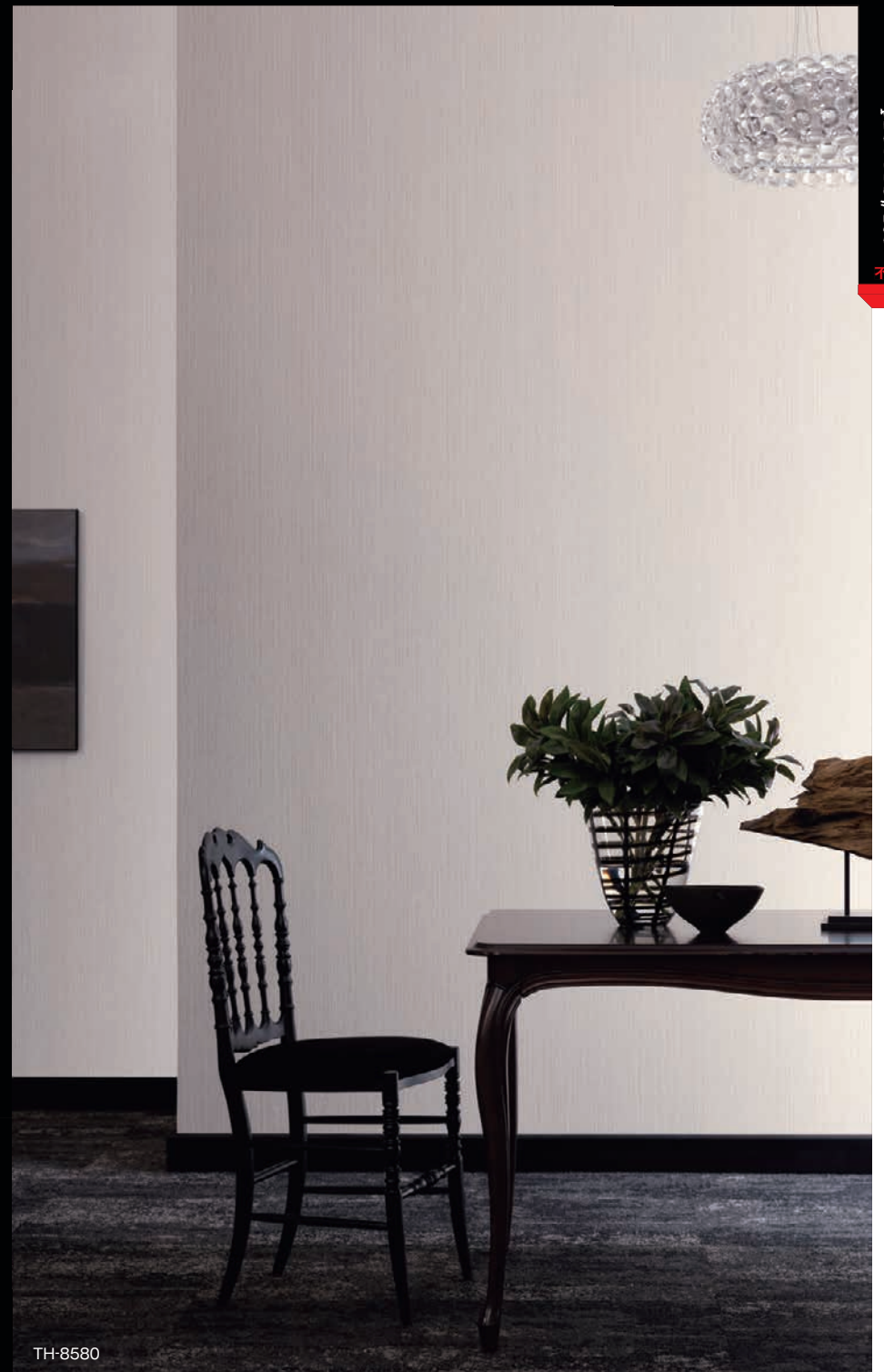

TH-8580





## Shimmer Look



TH-8586

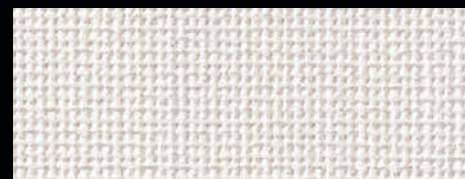

▲TH-8584 NEW

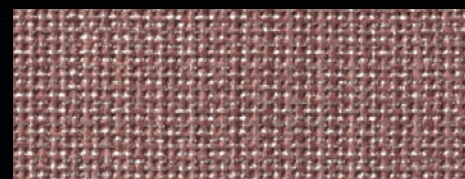

▲TH-8585 NEW

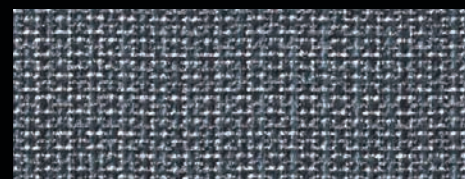

▲TH-8586 NEW

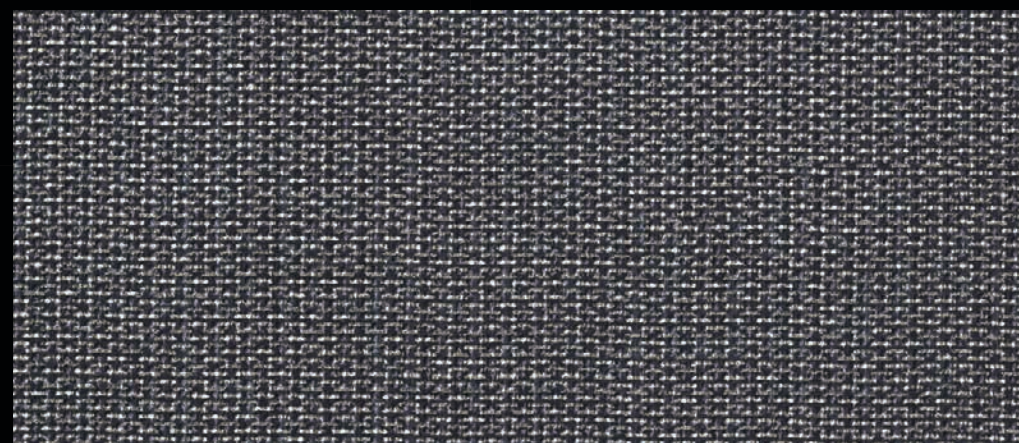

▲TH-8587 NEW

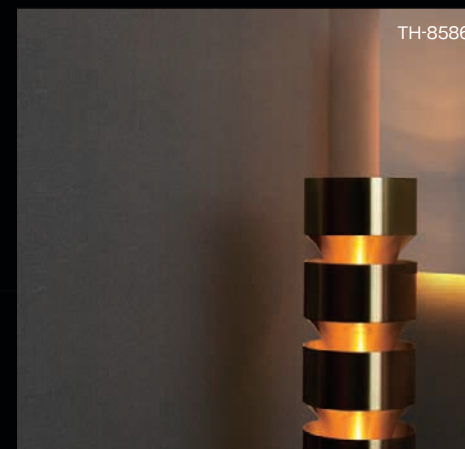

TH-8586

process #100

## SOLID NIGHT [ソリッド ナイト]

不燃

防火種別1-6 AA 1,090円/㎡ 巾92cm

TH-8584~8587

▶施工注意 濃色の商品は、ひっかきキズや糊の拭き残しにご注意ください。  
柄の特性により、ジョイント部分が目立つ場合がありますのでお含みおきください。

消臭 抗菌 防かび







▲TH-8588 NEW

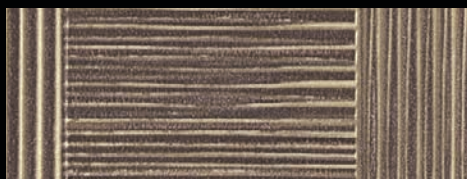

▲TH-8589 NEW



▲TH-8590 NEW



TH-8588

process #100

SHADING [シェーディング]

不燃 防火種別1-4 AA 1,090円/㎡ 巾92.5cm ±32cm 罫46.3cm

TH-8588~8590

防かび





# Paper Structure





▲TH-8591 NEW



▲TH-8592 NEW

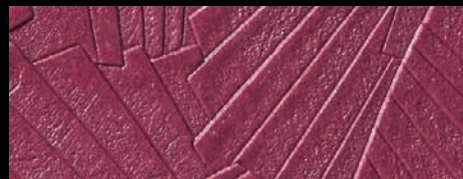

▲TH-8593 NEW



▲TH-8594 NEW

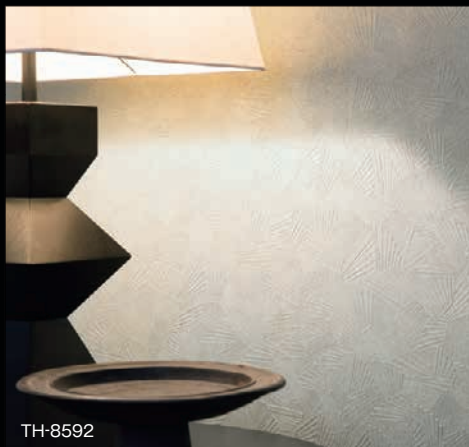

TH-8592

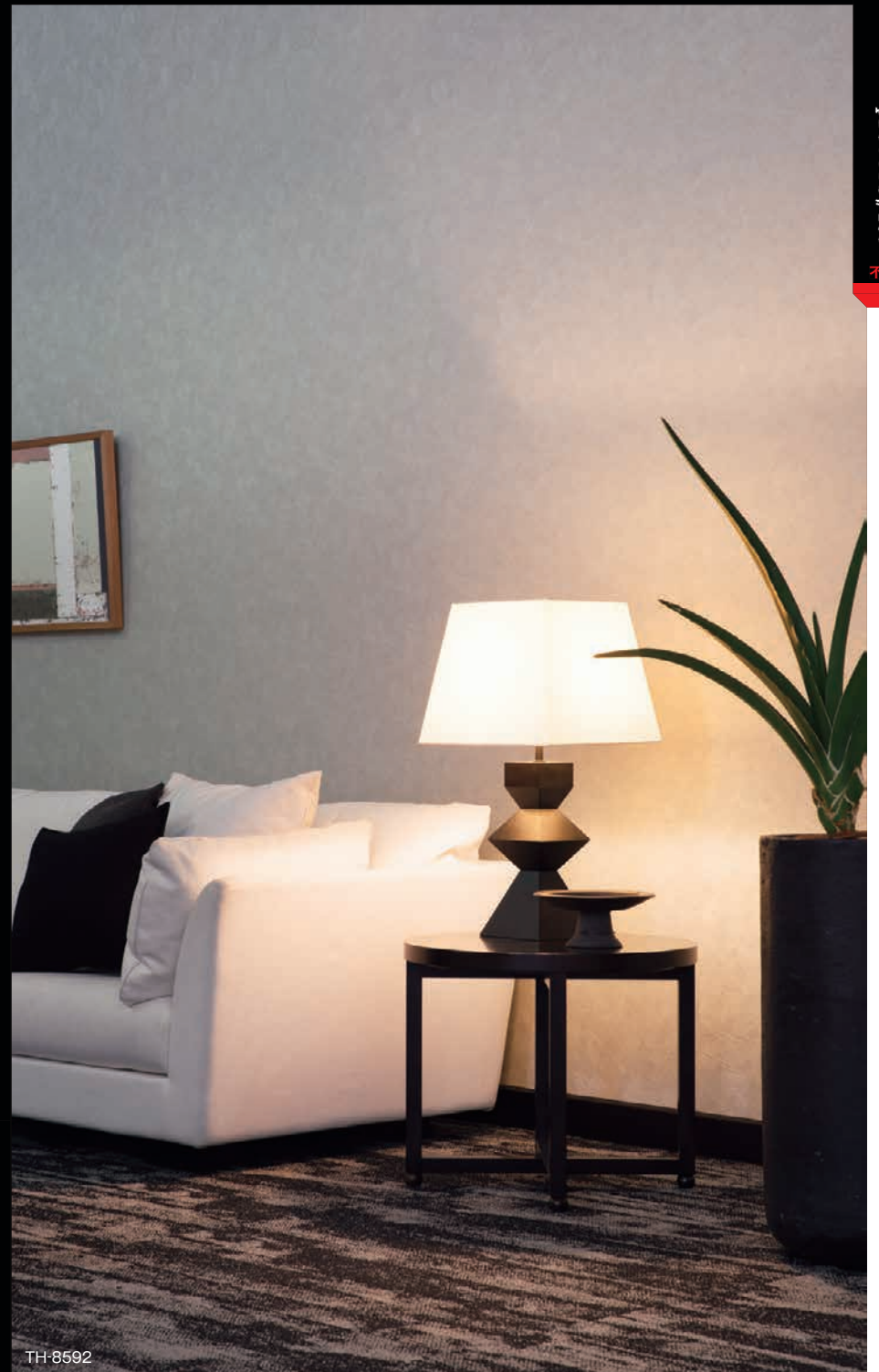

TH-8592

process #100

# POLYRHYTHM [ポリリズム]

不燃 防火種別1-4 AA 1,090円/㎡ 巾92.5cm ±31.9cm ↔46.4cm (エンボスリブート)

TH-8591~8594

防かび





## Paper Structure



▲TH-8595 NEW



▲TH-8596 NEW



RE-8597



▲TH-8597 NEW

process#100

SUIBOKU [スイボク]

不燃 防火種別1-4 AA 1,090円/㎡ 巾92.5cm 高さ37cm 重量46.3cm (エンボスリビート)

TH-8595~8597

防かび







▲TH-8598 NEW

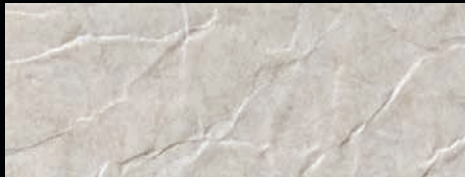

▲TH-8599 NEW

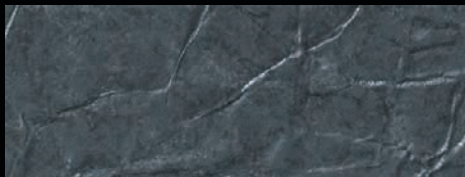

▲TH-8600 NEW



▲TH-8601 NEW



TH-8599

process #100

# CRUMPLE [クランプル]

不燃 防火種別1-4 AA 1,090円/㎡ 巾92cm ↑32cm ↔46.2cm (エンボスリベート)

TH-8598~8601

防かび





# Creative Soil





▲TH-8602 NEW



▲TH-8603 NEW



▲TH-8604 NEW

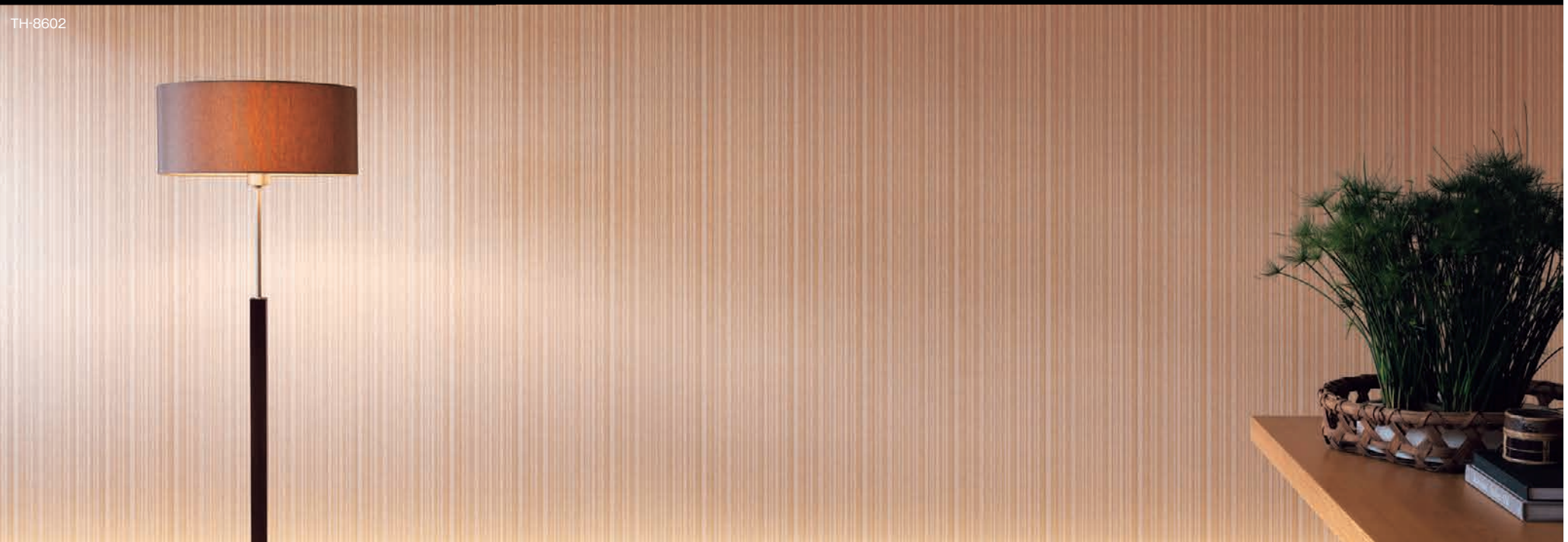

process #100

SGRAFFITO [スグラッフィート]

不燃 防火種別1-4 AA 1,090円/㎡ 巾92cm ↑64.2cm ↔46.2cm

TH-8602~8604

防かび





Creative Soil



TH-8606



▲TH-8605 NEW



▲TH-8606 NEW



▲TH-8607 NEW



▲TH-8608 NEW

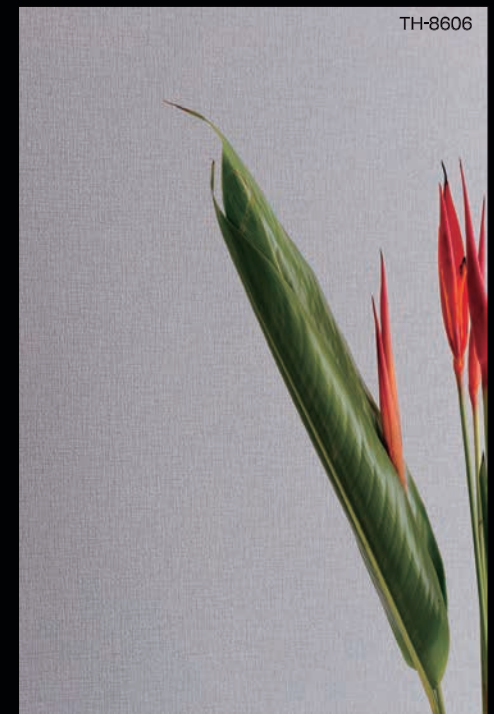

TH-8606

process#100

EARTHENWARE [アースンウェア]

不燃 防火種別1-4 AA 1,090円/㎡ 巾92cm

TH-8605~8608

防かび







▲TH-8609 NEW



▲TH-8612 NEW



▲TH-8610 NEW



▲TH-8613 NEW



▲TH-8611 NEW

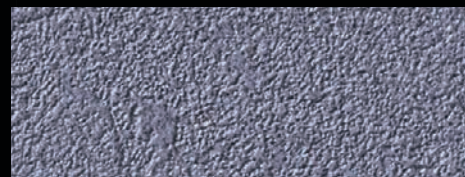

▲TH-8614 NEW

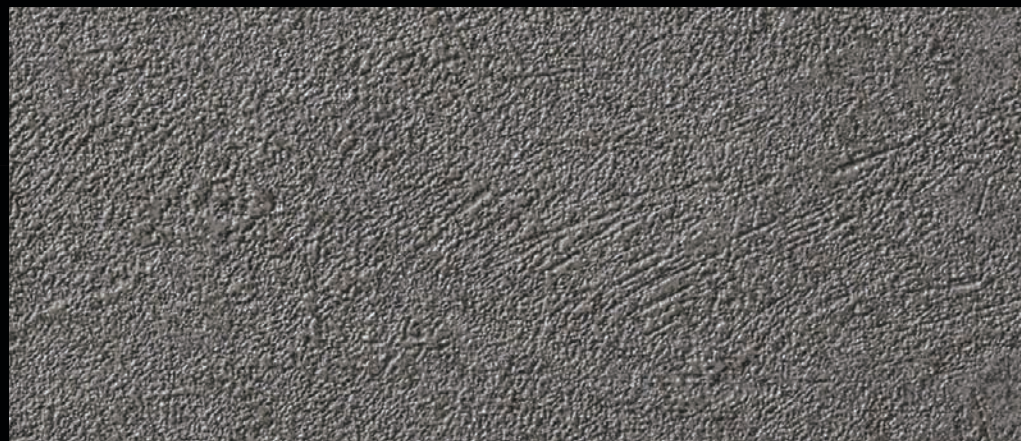

▲TH-8615 NEW



TH-8614

process #100

# ANCIENT TIMES [アンシエント タイムズ]

不燃 防火種別1-4 AA 1,090円/㎡ 巾92cm ↑32cm ↔46.2cm (エンボスリベート) ●無地貼可 TH-8609~8615  
防かび



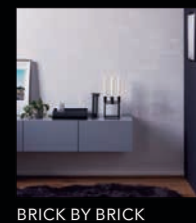
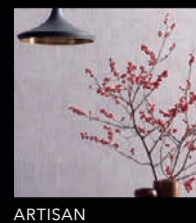
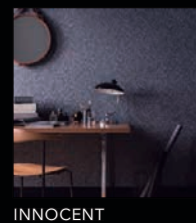

## process#100 Brand Lineup

詳細はブランドサイトへ ▶ [www.sangetsu.co.jp/process\\_100/](http://www.sangetsu.co.jp/process_100/)

「RêSERVE 2016-18」掲載品/見本帳有効期限:2018年5月迄

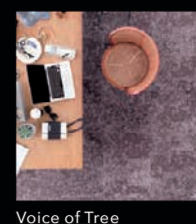
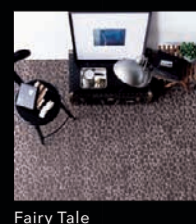

「DT 2015-18」掲載品/見本帳有効期限:2018年8月迄

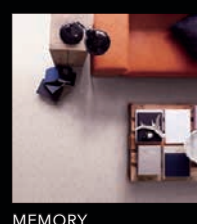
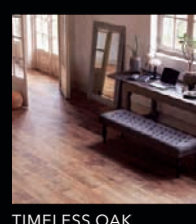
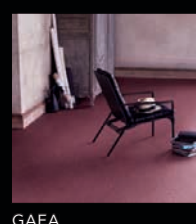

「FLOOR TILE 2015-17」掲載品/見本帳有効期限:2017年7月迄

※上記掲載商品は、それぞれ見本帳の有効期限が異なりますのでご注意ください。

process#100



# Texture &Color

- スタANDARD ... 33
- 機能性ガイド ... 53
- フィルム汚れ防止・抗菌 ... 59
- スーパー耐久性 ... 75
- マルチクリーン(汚れ防止・消臭) ... 81
- ルームエアー(消臭) ... 85
- 抗ウイルス ... 97
- 抗アレルギー ... 99
- プロジェクター用壁紙 ... 101
- アカルクス壁紙(省エネ) ... 102
- Color Palette 240 ... 103



# スタンダード

不燃  
スタンダード







▲TH-8621 NEW

eセコウ

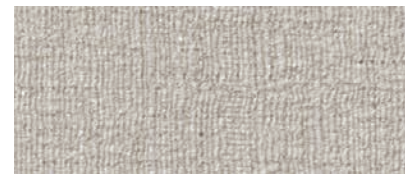

▲TH-8622 NEW

eセコウ

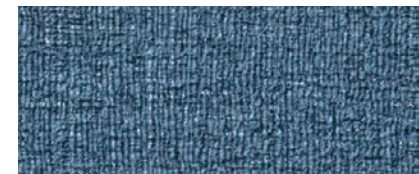

▲TH-8626 NEW

eセコウ

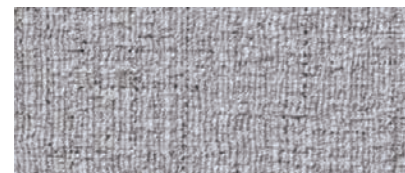

▲TH-8623 NEW

eセコウ



▲TH-8627 NEW

eセコウ



▲TH-8624 NEW

eセコウ



▲TH-8628 NEW

eセコウ

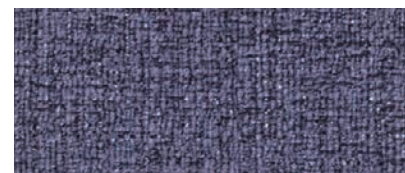

▲TH-8625 NEW

eセコウ



▲TH-8629 NEW

eセコウ

不燃 防火種別1-4 AA 1,090円/㎡

TH-8621~8629

巾92cm

防かび 表面強化







▲TH-8630

eセコウ

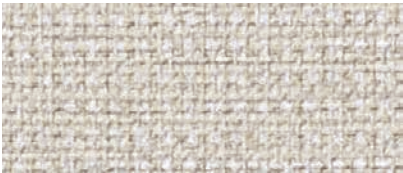

▲TH-8631

eセコウ

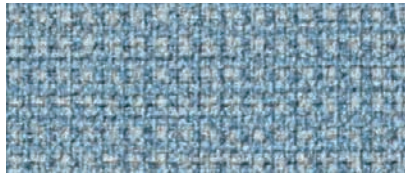

▲TH-8634

eセコウ



▲TH-8632

eセコウ

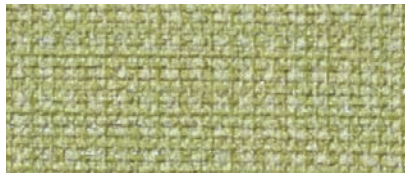

▲TH-8635

eセコウ

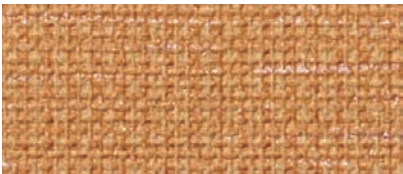

▲TH-8633 NEW

eセコウ



▲TH-8636

eセコウ

**不燃** 防火種別1-4 AA 1,090円/㎡  
巾92cm ↑24cm ↔92cm  
防かび 表面強化

TH-8630~8636







▲TH-8637

長期継続



▲TH-8638

長期継続



▲TH-8644



▲TH-8639



▲TH-8645



▲TH-8640

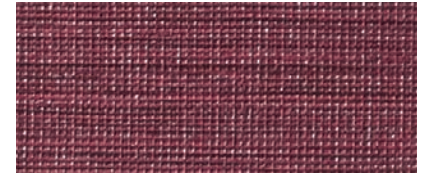

▲TH-8646

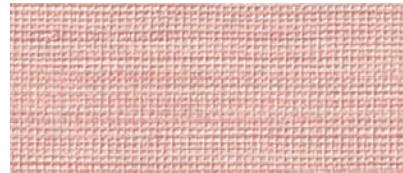

▲TH-8641 NEW



▲TH-8647

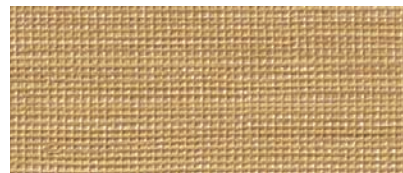

▲TH-8642



▲TH-8648



▲TH-8643



▲TH-8649

**不燃** 防火種別1-4 AA 1,090円/㎡

巾92cm ↑56.5cm ↔92cm

防かび

▶施工注意

濃色の商品は、ひっかきキズや糊の拭き残しにご注意ください。

TH-8637~8649



TH-8644

長期継続 2022年まで継続します。

FAITH 2017-2019

36





不燃  
スタンダード



▲TH-8650



▲TH-8651



▲TH-8653 NEW



▲TH-8652



▲TH-8654

**不燃** 防火種別1-4 AA 1,090円/㎡  
巾92cm ↑23.5cm ↔46.2cm (エンボスリビート)  
**防かび**

TH-8650~8654

※柄の特性により、ジョイント部分が目立つ場合がありますのでお含みおきください。



TH-8650・8652・8654





▲TH-8655



▲TH-8656

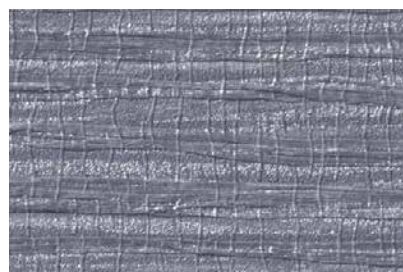

▲TH-8658



▲TH-8657



▲TH-8659

**不燃** 防火種別1-6 AA 1,090円/㎡

巾92cm ↑23cm ↔46.2cm

**防かひ**

※エンボスリビートは含みませんのでお含みおきください。

TH-8655~8659



スタンダード  
不燃





不燃

スタンダード

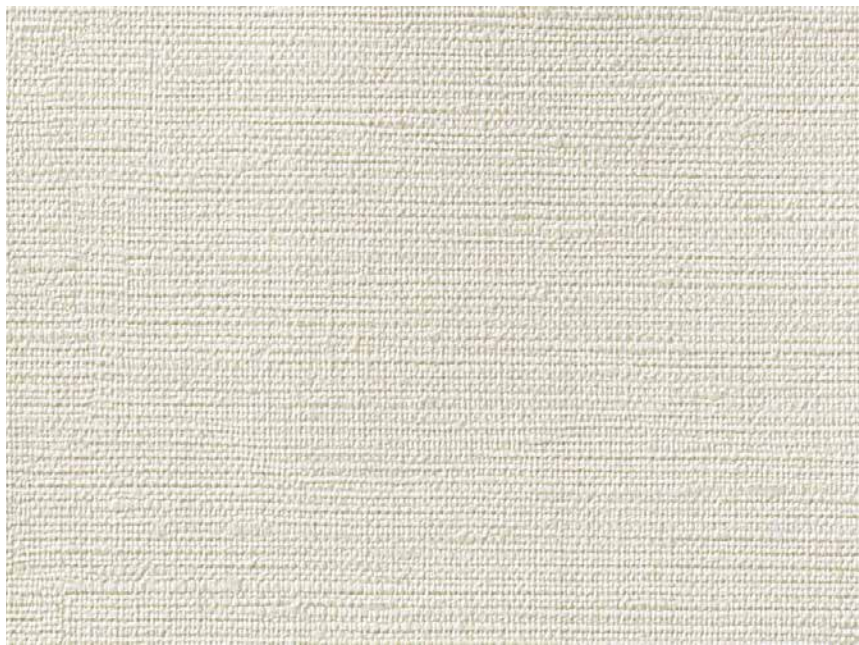

▲TH-8660

長期継続



▲TH-8661 NEW



▲TH-8663

長期継続



▲TH-8662



▲TH-8664 NEW

不燃 防火種別1-4 AA 1,090円/㎡

巾92cm

防かび

TH-8660~8664



TH-8662





▲TH-8665



▲TH-8666



▲TH-8668 **NEW**



▲TH-8667 **NEW**



▲TH-8669

**不燃** 防火種別1-4 AA 1,090円/㎡

巾92cm

**防かび**

▶施工注意

エンボス形状により、折りジワが残しやすい性質があります。糊付け後は大きくたたみ、上積みは避けてください。

TH-8665~8669

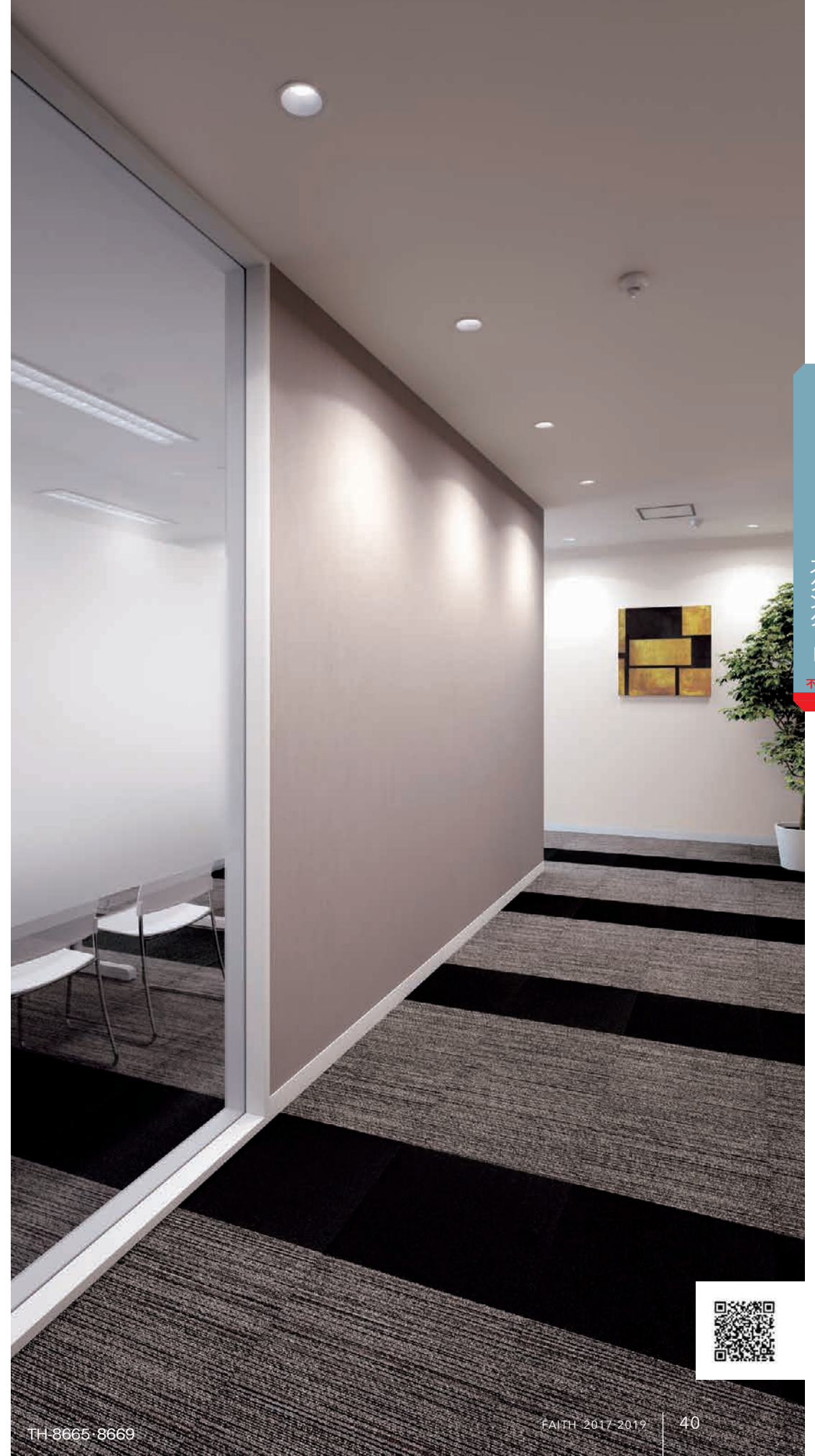

スタンダード

不燃







▲TH-8670 NEW

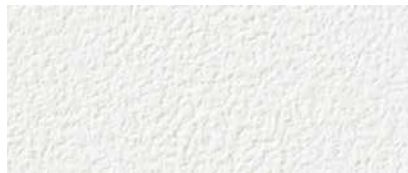

▲TH-8671



▲TH-8674



▲TH-8672



▲TH-8675



▲TH-8673 NEW



▲TH-8676 NEW

**不燃** 防火種別1-4 AA 1,090円/㎡  
巾92cm  
防 か び 表面強化 クレタコート

TH-8670~8676



TH-8671・8673・8674





▲TH-8677

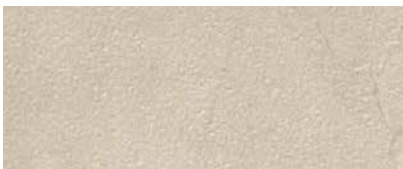

▲TH-8678



▲TH-8681 **NEW**



▲TH-8679



▲TH-8682

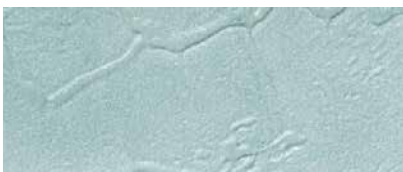

▲TH-8680



▲TH-8683

**不燃** 防火種別1-4 AA 1,090円/㎡  
巾92.5cm ↑31.4cm ↔46.3cm (エンボスリベート)

**防かび**

※プリントリベートは合いませんのでお含みおきください。

TH-8677~8683



スタンダード

不燃





スタンダード

不燃  
スタンダード

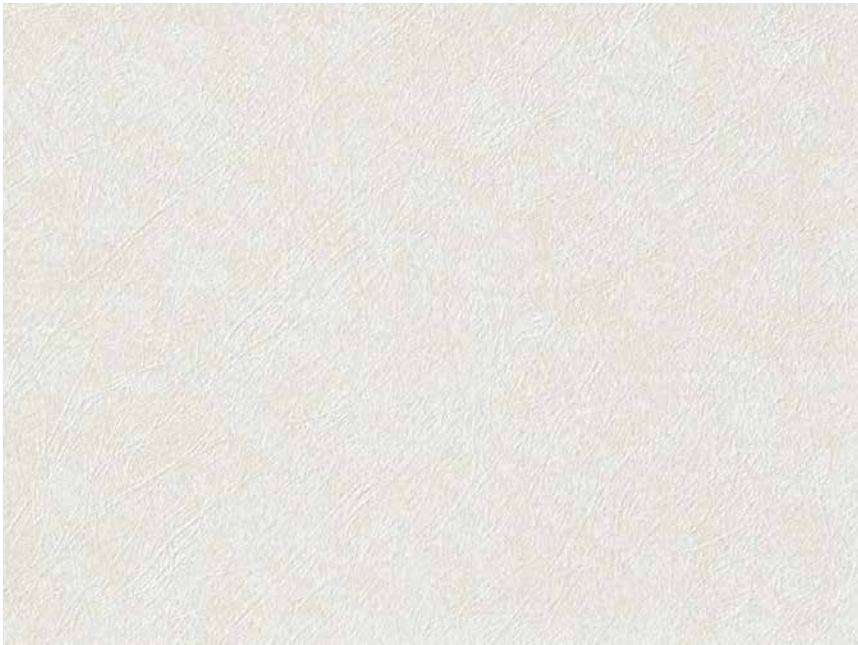

▲TH-8684 NEW



▲TH-8685 NEW



▲TH-8687 NEW



▲TH-8686 NEW



▲TH-8688 NEW

**不燃** 防火種別1-4 AA 1,090円/㎡  
巾92cm  
防かび 表面強化

TH-8684~8688





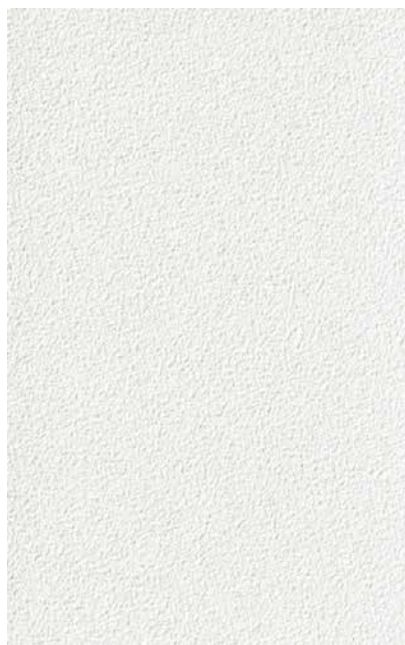

▲TH-8689 NEW



▲TH-8690 NEW



▲TH-8691 NEW

**不燃** 防火種別1-4 AA 1,090円/㎡

TH-8689~8691

巾92cm

防かび 表面強化

▶施工注意 間接照明の場合など使用環境によっては下地が目立つことがあります。入念な下地処理を行い糊ダマリに注意して施工してください。下地に配慮した施工を行うため、施工費が割増しになる場合があります。



▲TH-8692 NEW



▲TH-8693 NEW



▲TH-8694 NEW

**不燃** 防火種別1-4 AA 1,090円/㎡

TH-8692~8694

巾92cm

防かび



TH-8689・8690



TH-8693・8694

スタンダード

不燃





スタンダード



▲TH-8695 NEW

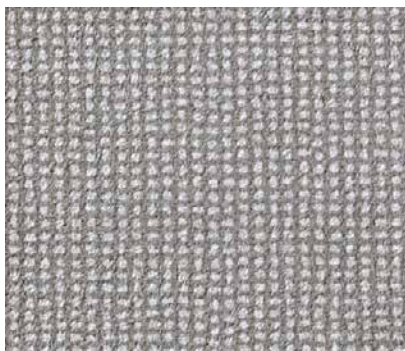

▲TH-8696 NEW

**不燃** 防火種別1-4 AA 1,090円/㎡  
巾92cm ↑32cm ↔46.2cm  
防かび 表面強化

TH-8695~8696

▶施工注意  
柄の特性により、ジョイント部分が目立つ場合がありますのでお含みおきください。



▲TH-8697 NEW

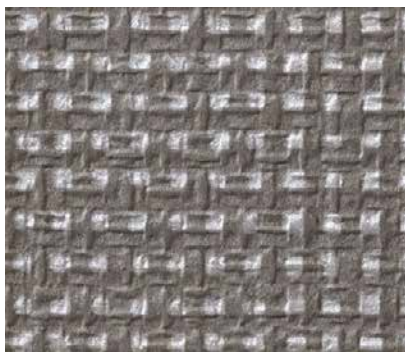

▲TH-8698 NEW

**不燃** 防火種別1-4 AA 1,090円/㎡  
巾92.5cm ↑21.4cm ↔46.4cm  
防かび

TH-8697~8698







▲TH-8699

**不燃** 防火種別1-4 AA 1,090円/㎡  
巾92cm ↓18cm ↔15.4cm (エンボスリブート)  
防かび 抗菌 消臭



▲TH-8700 **NEW**

TH-8699~8700



▲TH-8705 **NEW**

**不燃** 防火種別1-4 AA 1,090円/㎡  
巾92cm ↓32cm ↔23.1cm  
防かび



▲TH-8706 **NEW**

TH-8705~8706



▲TH-8701

**不燃** 防火種別1-4 AA 1,090円/㎡  
巾92cm ↓21.4cm ↔30.8cm  
防かび 表面強化



▲TH-8702

TH-8701~8702

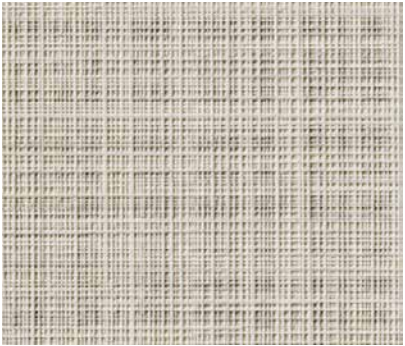

▲TH-8707 **NEW**

**不燃** 防火種別1-4 AA 1,090円/㎡  
巾92.5cm ↓32cm ↔92.5cm  
防かび

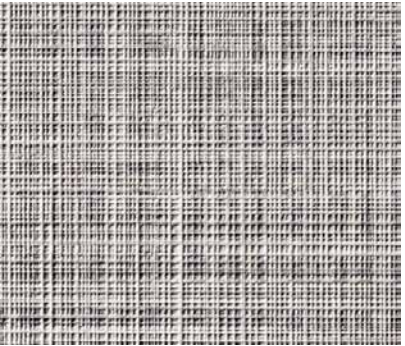

▲TH-8708 **NEW**

TH-8707~8708



▲TH-8703

**不燃** 防火種別1-4 AA 1,090円/㎡  
巾92cm  
防かび 表面強化



▲TH-8704

TH-8703~8704



▲TH-8709 **NEW**

**不燃** 防火種別1-4 AA 1,090円/㎡  
巾92.5cm ↓2.6cm ↔1.6cm  
防かび



▲TH-8710 **NEW**

TH-8709~8710

▶施工注意  
製法上、表面がややキズつきやすいため、施工やメンテナンスの際は慎重にお取り扱いください。





# eセコウクロス

- 1.しっかりとした厚みがある不燃認定壁紙
- 2.下地の凹凸が目立ちにくいテクスチャー

厚みと不陸隠蔽性の自社基準に適合しています。  
仕上がりを重視される物件やリニューアルにも安心してお使いいただけます。

\*この他のページにも「eセコウクロス」を掲載をしています。 **eセコウ** マークでご確認ください。



▲TH-8715 **eセコウ**  
**不燃** 防火種別1-4 AA 1,090円/㎡  
巾92cm  
防かび



▲TH-8718 **eセコウ**  
**不燃** 防火種別1-6 AA 1,090円/㎡  
巾92cm  
防かび



▲TH-8711 **eセコウ**  
**不燃** 防火種別1-4 AA 1,090円/㎡  
巾92cm  
防かび 表面強化



▲TH-8713 **eセコウ**  
**不燃** 防火種別1-4 AA 1,090円/㎡  
巾92cm  
防かび



▲TH-8716 **eセコウ**  
**不燃** 防火種別1-4 AA 1,090円/㎡  
巾92cm  
防かび 表面強化 ウレタンコート



▲TH-8719 **eセコウ**  
**不燃** 防火種別1-4 AA 1,090円/㎡  
巾92cm  
防かび 表面強化 ウレタンコート



▲TH-8712 **NEW** **eセコウ**  
**不燃** 防火種別1-4 AA 1,090円/㎡  
巾92cm ↑21.4cm ↔30.8cm  
防かび



▲TH-8714 **NEW** **eセコウ**  
**不燃** 防火種別1-4 AA 1,090円/㎡  
巾92cm ↑32.1cm ↔23.1cm  
防かび



▲TH-8717 **NEW** **eセコウ**  
**不燃** 防火種別1-4 AA 1,090円/㎡  
巾92cm  
防かび



▲TH-8720 **eセコウ** **長期継続**  
**不燃** 防火種別1-4 AA 1,090円/㎡  
巾92cm  
防かび





▲TH-8721

eセコウ 長期継続

不燃 防火種別1-4 AA 1,090円/㎡  
巾92cm  
防かび 抗菌



▲TH-8722

eセコウ 長期継続



▲TH-8723

eセコウ

TH-8721~8723



▲TH-8724 NEW

eセコウ

不燃 防火種別1-4 AA 1,090円/㎡  
巾92cm  
防かび



▲TH-8725 NEW

eセコウ



▲TH-8726 NEW

eセコウ

TH-8724~8726



▲TH-8727 NEW

eセコウ

不燃 防火種別1-4 AA 1,090円/㎡  
巾92cm  
防かび



▲TH-8728 NEW

eセコウ



▲TH-8729 NEW

eセコウ

TH-8727~8729

長期継続 2022年まで継続します。 eセコウ 厚みがあり、下地の凹凸が目立ちにくい商品です。



スタンダード

不燃

TH-8725・8729

FAITH 2017-2019



スタンダード

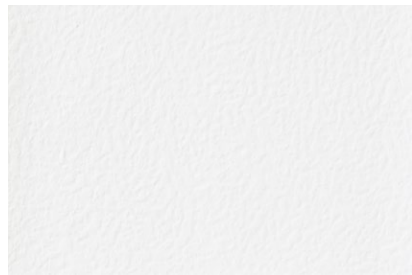

▲TH-8730

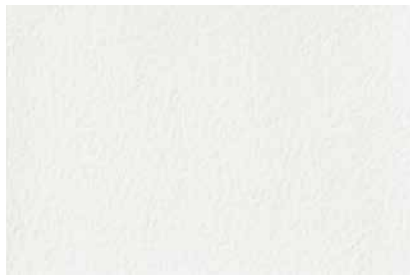

▲TH-8733

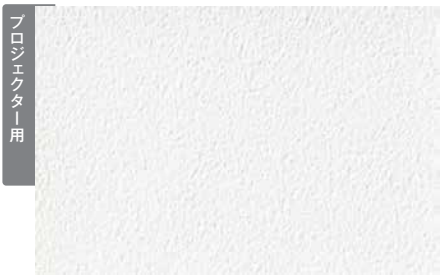

▲TH-8736

長期継続

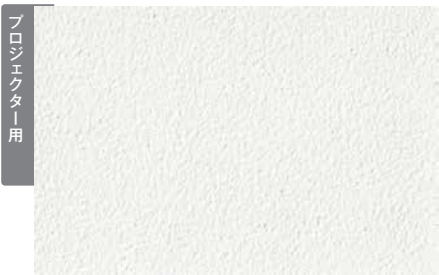

▲TH-8739

長期継続

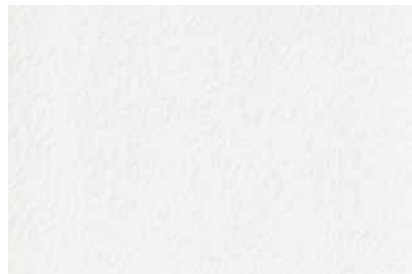

▲TH-8731

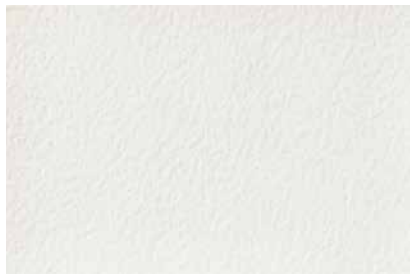

▲TH-8734



▲TH-8737 NEW



▲TH-8740 NEW

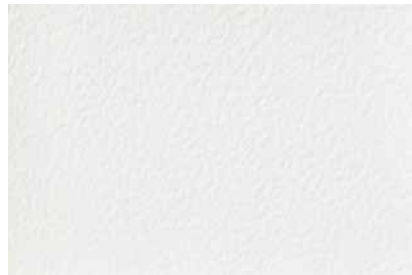

▲TH-8732 NEW

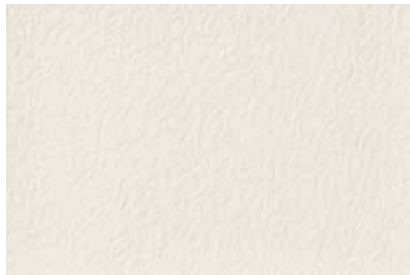

▲TH-8735



▲TH-8738 NEW



▲TH-8741 NEW

**不燃** 防火種別1-4 AA 1,090円/㎡  
巾92cm  
防かび 抗菌 表面強化

TH-8730~8735

**不燃** 防火種別1-4 AA 1,090円/㎡  
巾92cm  
防かび 抗菌 表面強化

TH-8736~8741

▶施工注意

▶施工注意

▶施工注意 間接照明の場合など使用環境によっては下地が目立つことがあります。入念な下地処理を行い糊ダマリに注意して施工してください。  
糊付け後は折りジワがつかないように大きくたたみ、上積みは避けてください。  
下地に配慮した施工を行うため、施工費が割増しになる場合があります。

プロジェクター用 P.101の「プロジェクター用壁紙」をご参照ください。  
長期継続 2022年まで継続します。







▲TH-8742



▲TH-8745

長期継続

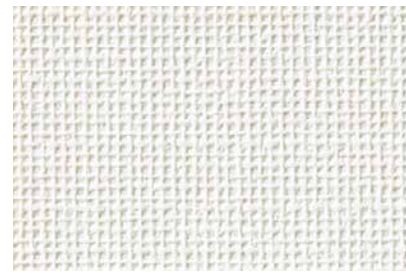

▲TH-8748



▲TH-8751 NEW



▲TH-8743



▲TH-8746



▲TH-8749



▲TH-8752 NEW



▲TH-8744

TH-8742~8744

**不燃** 防火種別1-4 AA 1,090円/㎡

巾92cm

防かび



▲TH-8747

TH-8745~8747

**不燃** 防火種別1-4 AA 1,090円/㎡

巾92cm

防かび

抗菌



▲TH-8750

TH-8748~8750

**不燃** 防火種別1-4 AA 1,090円/㎡

巾92cm

防かび

抗菌



▲TH-8753 NEW



▲TH-8754 NEW

TH-8751~8754

**不燃** 防火種別1-4 AA 1,090円/㎡

巾92cm

防かび

表面強化

長期継続 2022年まで継続します。



TH-8731・8753・8754



スタンダード



▲TH-8755 NEW



▲TH-8758 NEW



▲TH-8761 NEW



▲TH-8764 NEW



▲TH-8767 NEW



▲TH-8756 NEW



▲TH-8759 NEW



▲TH-8762 NEW



▲TH-8765 NEW



▲TH-8768 NEW



▲TH-8757 NEW



▲TH-8760 NEW



▲TH-8763 NEW



▲TH-8766 NEW



▲TH-8769 NEW

不燃 防火種別1-4 AA 1,090円/㎡

巾92cm

防かび 表面強化

▶施工注意

間接照明の場合など使用環境によっては下地が目立つことがあります。入念な下地処理を行い、糊ダマりに注意して施工してください。  
糊付け後は折りジワがつかないように大ききたたみ、上積みは避けてください。  
下地に配慮した施工を行うため、施工費が増しになる場合があります。

TH-8755~8769





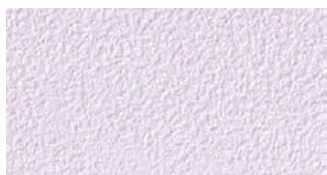

▲TH-8770 NEW



▲TH-8773 NEW



▲TH-8771 NEW



▲TH-8774 NEW



▲TH-8772 NEW



▲TH-8775 NEW

**不燃** 防火種別1-4 AA 1,090円/㎡

巾92cm

防かび 表面強化

▶施工注意

TH-8770~8775



TH-8780

スタンダード

不燃



▲TH-8776 NEW



▲TH-8779 NEW



▲TH-8782 NEW



▲TH-8777 NEW

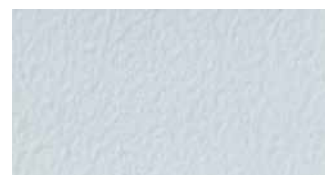

▲TH-8780 NEW



▲TH-8783 NEW



▲TH-8778 NEW



▲TH-8781 NEW



▲TH-8784 NEW

**不燃** 防火種別1-4 AA 1,090円/㎡

巾92cm

防かび 表面強化 ウレタンコート

▶施工注意

間接照明の場合など使用環境によっては下地が目立つことがあります。入念な下地処理を行い、糊ダマリに注意して施工してください。  
糊付け後は折りシワがつかないように大きくたたみ、上積みは避けてください。  
下地に配慮した施工を行うため、施工費が割増しになる場合があります。

TH-8776~8784



TH-8770・8771・8940



## EVAL® BARRIER CLOTH エバール® バリアクロス

エバール® バリアクロスは、宿泊施設や医療・福祉施設など、表面強度やメンテナンス性を求められるさまざまな施設におすすめです。

### エバール® フィルムの効果で汚れ・キズに強い フィルム汚れ防止・抗菌 EVAL® ..... 59

#### 1. 汚れや臭気をバリアし、耐薬品性に優れる

水拭きや中性洗剤を使用して汚れを落とすことができ、耐薬品性にも優れています。また臭気成分をバリアし、壁紙へのにおいの吸着を防ぎます。

#### 2. 抗菌性に優れ、清潔さをキープ

食品包装にも使用される安全性の高いエバール® フィルムをラミネートしており、大腸菌・黄色ブドウ球菌・MRSA等の増殖を抑制します。

#### 3. 表面が強くキズがつきにくい

エバール® フィルムは表面強度に優れているため、物がぶつかった時に起こりやすい表層剥がれを防止します。

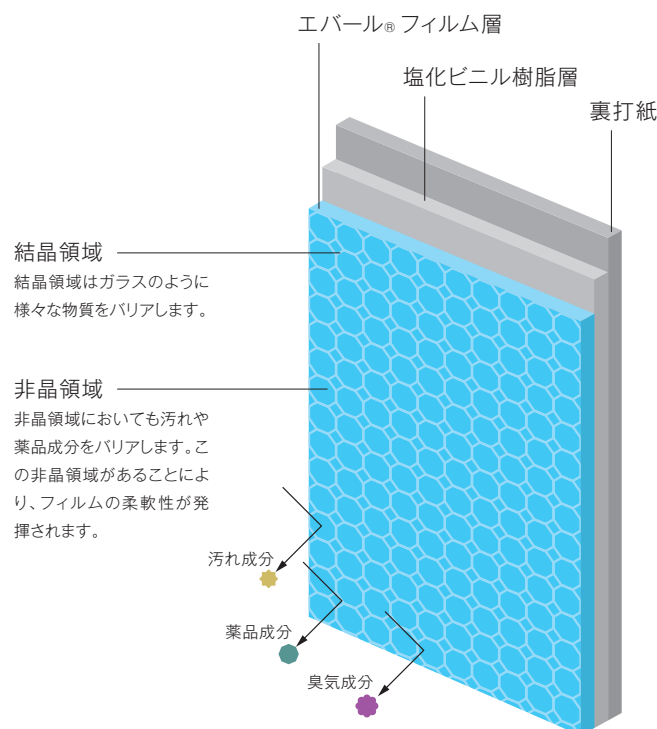

### “フィルム汚れ防止・抗菌”の耐久性をさらにアップ スーパー耐久性 EVAL®+ 耐久性 ..... 75

#### 1. 引っかきキズに強い

エバール® フィルム+特殊配合により、表面をさらに強化。引っかきキズがつきにくい構造です。

#### 2. 衝撃に強い

一般ビニル壁紙に比べ、高い耐衝撃性能を有しています。

#### 3. エバール® フィルムのバリア機能

汚れや臭気をバリアしお手入れが簡単。  
また、耐薬品性と抗菌性に優れ清潔さをキープします。

### EBコートとエバール® フィルムのダブル効果による多機能壁紙 マルチクリーン EVAL®+ 消臭 ..... 81

#### 1. EBコートとエバール® フィルムによる Wの消臭効果

消臭性EBコート層が臭気濃度低減効果を発揮します。  
また、エバール® フィルムは臭気成分を吸着・透過しにくいいため、壁紙自体ににおいがしみつきにくく、再放散も抑えます。

#### 2. エバール® フィルムのバリア機能

汚れや臭気をバリアしお手入れが簡単。  
また、耐薬品性と抗菌性に優れ清潔さをキープします。

※「EVAL®」および「エバール®」は株式会社クラレのエチレンービニルアルコール共重合樹脂の登録商標です。



タバコのおい、気になる生活臭などを消臭する壁紙

## ルームエアー 消臭 ..... 85

### 1. タバコのおいを消臭

タバコの煙に含まれるアセトアルデヒド・酢酸・硫化水素などを吸着・分解します。

### 2. 気になる生活臭を消臭

トイレ、生ゴミのおいやペットのおいを吸着・分解します。

### 3. ホルムアルデヒドを低減

シックハウス症候群の原因となるホルムアルデヒドの低減に効果があります。

ウイルス不活化効果のある壁紙

## 抗ウイルス 感染リスク対策 ..... 97

### 1. 壁紙表面に付着したウイルスを不活化

抗ウイルス性成分が、ウイルス表層のタンパク質を変性・破壊し、さらに有機成分を分解。ウイルスを不活化する効果があります。

### 2. 抗菌性にも優れ、よりよい衛生環境に

ウイルスだけでなく、細菌の繁殖を抑制する働きもあり、よりよい衛生環境づくりをお手伝いします。

日本アトピー協会推薦品

## 抗アレルゲン アレル物質低減効果 ..... 99

### アレル物質の働きを抑制

壁紙表面の抗アレルゲン剤が空気中に浮遊するアレル物質と接触し、その働きを抑制します。また日常のお掃除もアレル物質低減に効果的です。

壁面をスクリーンとして使用できる壁紙

## プロジェクター用壁紙 プロジェクター投映 ..... 101

プロジェクターの映像がきれいに映ります

高い拡散反射率を有する機能性壁紙

## アカルクス壁紙 省エネ ..... 102

### 室内をより明るくする壁紙

ナノテクノロジーを用いて開発した塗料を表面に塗布。高い拡散反射率を有し、室内照明の明かりが反射しやすい環境を作り出し、室内をより明るくします。蛍光灯・白熱電球・LEDなど幅広い照明器具に対応します。

**Acalux** は日本ペイント株式会社の登録商標です。

**EVAL® BARRIER CLOTH** エバール® バリアクロス

LED・蛍光灯の光でも高い効果を持続する光触媒壁紙

## ヒカリケア **EVAL®** + 光触媒 ..... 203

### 1. 消臭効果

アセトアルデヒドやアンモニアなどの臭いのもととなる成分を分解します。分解消臭なので、臭いを再放散することはありません。

### 2. 細菌・ウイルスの繁殖抑制効果

抗菌性・抗ウイルス性のある光触媒「ルネキャット®」を使用しており、細菌やウイルスの繁殖を抑制します。

※「ルネキャット®」は株式会社東芝の可視光応答型光触媒に関する登録商標です。

### 3. シックハウス対策

ホルムアルデヒドをはじめとするVOCを分解し、クリーンで快適な室内空気環境づくりに役立ちます。

### 4. エバール® フィルムのバリア機能

汚れや臭気をバリアしお手入れが簡単。また、耐薬品性と抗菌性に優れ清潔さをキープします。



# 医療施設 施設・エリアガイド

医療の現場に欠かせない、抗菌・防汚・消臭・耐薬品性などの各種機能を備えた内装材をご提案。

医療に従事する方、医療施設を利用する方にとっての快適性と安全性を高める商品を豊富にご用意しています。

## ■ スタッフステーション 管理エリア

患者さんを支えるスタッフの方が快適に働ける環境づくりが大切です。防汚性・耐久性を兼ね備えた「フィルム汚れ防止・抗菌」や「スーパー耐久性」は長期間キレイな壁面を維持することができます。

### ■ 推奨壁紙

フィルム汚れ防止・抗菌	59-74
スーパー耐久性	75-80



## ■ 診察室・処置室

清潔さが求められるスペースなので防汚性のある壁紙がおすすめです。患者さんの不安を和らげるようアクセントで色や柄のある壁紙を使うコーディネートにしてみてもいかがでしょうか。

### ■ 推奨壁紙

フィルム汚れ防止・抗菌	59-74
スーパー耐久性	75-80



## ■ 病室

入院されている方にとっては最も長く過ごすお部屋です。快適性、衛生面、メンテナンスに優れた壁紙が求められます。長く過ごす空間だからこそ、色のある壁紙を使ったコーディネートもおすすめです。

### ■ 推奨壁紙

フィルム汚れ防止・抗菌	59-74
マルチクリーン（防汚・消臭）	81-84
抗ウイルス	97-98
ヒカリケア（光触媒）	203-204



## ■ エントランス・待合・廊下

とても多くの方が行き交うスペースです。また車椅子や医療機器等の移動もあるため、壁面には耐久性が求められます。防汚性と耐久性を兼ね備えている「スーパー耐久性」をベースとし、さらに耐久性に優れたハードウォールを腰下にお使いいただくことにより効果的です。

### ■ 推奨壁紙

フィルム汚れ防止・抗菌	59-74
スーパー耐久性	75-80
マルチクリーン（防汚・消臭）	81-84
ハードウォール	207-210





# 福祉施設 施設・エリアガイド

福祉の現場では特に明るく温かみのある空間づくりが求められます。心を癒すデザインと安全・快適性を高める機能を備えた内装材をご提案します。

## ■ 食堂・ダイルーム

人が集まる場所には感染対策が大切です。ウイルス不活化効果のある「抗ウイルス」壁紙は感染リスクを低減します。またアレル物質を低減する「抗アレルゲン」壁紙もあります。

### ■ 推奨壁紙

フィルム汚れ防止・抗菌	59-74
マルチクリーン（防汚・消臭）	81-84
抗ウイルス	97-98
抗アレルゲン	99-100

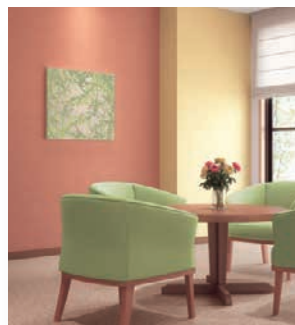

## ■ 居室

快適な空気環境をつくるため、生活臭を取り除く消臭壁紙「ルームエアー」がおすすめです。色や柄のある壁紙を使うことで空間に華やかさが生まれます。床材やカーテンとのトータルコーディネートがポイントです。

### ■ 推奨壁紙

フィルム汚れ防止・抗菌	59-74
マルチクリーン（防汚・消臭）	81-84
ルームエアー（消臭）	85-96
抗ウイルス	97-98
抗アレルゲン	99-100

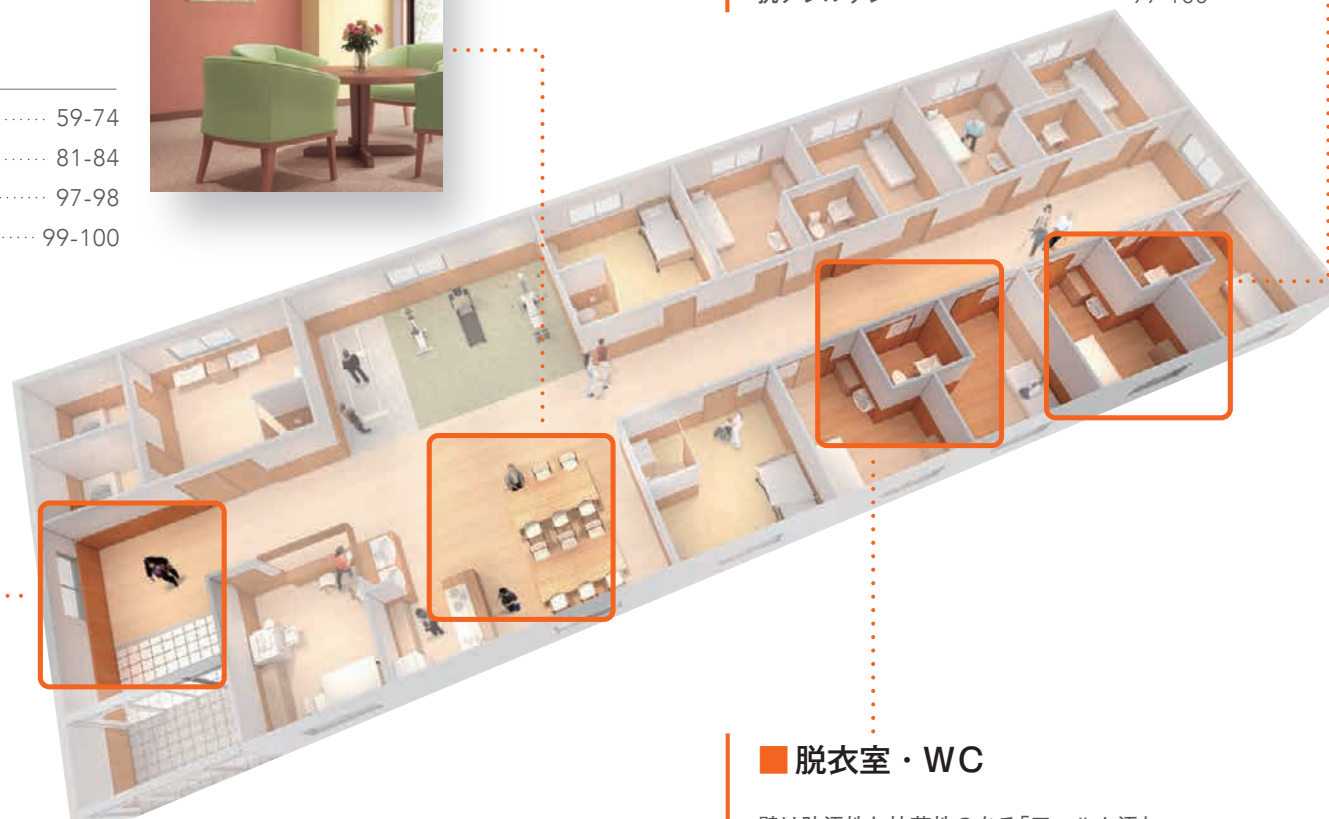
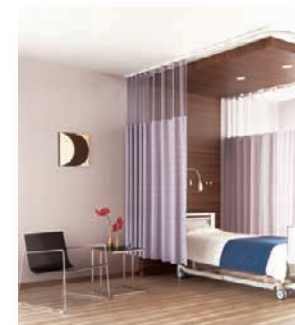

## ■ エントランス・廊下

ホールや廊下は多くの人が行き交うスペースです。意匠性や衛生面はもちろんのこと、車椅子や医療機器等の移動などによる壁面のキズへの配慮も必要です。

### ■ 推奨壁紙

フィルム汚れ防止・抗菌	59-74
スーパー耐久性	75-80
ハードウォール	207-210



## ■ 脱衣室・WC

壁は防汚性と抗菌性のある「フィルム汚れ防止・抗菌」がおすすめ。天井には消臭機能付きの「ルームエアー」を使い清潔で快適な環境をつくることができます。

### ■ 推奨壁紙

フィルム汚れ防止・抗菌	59-74
マルチクリーン（防汚・消臭）	81-84
ルームエアー（消臭）	85-96
ハードウォール	207-210





# オフィス 施設・エリアガイド

一日の大半を過ごす生活空間でもあるオフィス。  
執務空間としての利便性やデザイン性も重要なポイントです。  
用途やカタチが多様化するオフィス空間づくりに豊富なラインナップで対応します。

## ■ 食堂・ラウンジ

多くの方が毎日利用する食堂は、食品汚れが気になる場所です。メンテナンス性と消臭性を兼ね備えた「マルチクリーン」がおすすめです。掃除もしやすく、いつも快適な空気環境をつくれます。社員の憩いの場なので、明るい色を使ったコーディネートをしてみてはいかがでしょうか。



### ■ 推奨壁紙

フィルム汚れ防止・抗菌	59-74
マルチクリーン（防汚・消臭）	81-84

## ■ 執務室・会議室・商談室

オフィス向けに様々な機能性壁紙をご用意しています。「プロジェクター用壁紙」を使えば、白い壁がスクリーンになり、壁面の映像を見ながら会議をすることができます。また「アカルクス壁紙」は照明効果を高め、省エネにもつながる壁紙です。



### ■ 推奨壁紙

フィルム汚れ防止・抗菌	59-74
スーパー耐久性	75-80
プロジェクター用壁紙	101
アカルクス壁紙（省エネ）	102

## ■ エントランス・待合 廊下・ホール

エントランスや受付はお客様をお迎えする大切な空間。意匠性と耐久性に優れた硬質塩ビタックシート「リアテック」がおすすめです。「リアテック」は壁紙と比較して非常に優れた表面強度を有しています。また木目調やメタリックなど色やデザインも豊富なラインナップを揃えています。



### ■ 推奨壁紙

フィルム汚れ防止・抗菌	59-74
スーパー耐久性	75-80
マルチクリーン（防汚・消臭）	81-84
リアテック	201

## ■ 社長室・応接室

社長室や応接室は会社にとって特別なお部屋ですので、高級感を演出するのに最適な「織物壁紙」をご提案します。吸音効果もあり、しっとりとした雰囲気を作り出します。P.205-206の織物壁紙は不燃認定を取得しているため、内装制限のかかる大型案件でも安心してお使いいただけます。

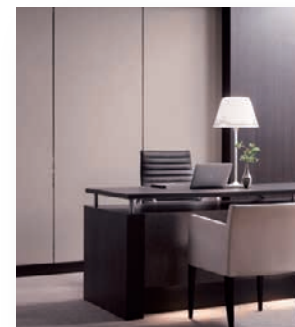

### ■ 推奨壁紙

ルームエアー（消臭）	85-96
リアテック	201
不燃認定 織物壁紙	205-206



# 教育施設 施設・エリアガイド

日常的な活発な動きに対応し、美観を維持する耐久性やメンテナンス性、安全性などさまざまな機能が要求される教育施設の内装材。  
多様化する教育空間に対応した豊富なアイテムをご用意しています。

## ■ 廊下・階段

耐久性が求められる廊下の壁には「スーパー耐久性」がおすすめです。かばんや小物などがぶつかっても表面キズがつきにくく、長期間美観を維持することができます。

### ■ 推奨壁紙

フィルム汚れ防止・抗菌	59-74
スーパー耐久性	75-80

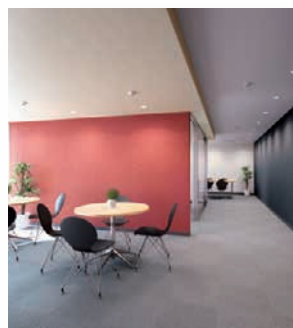

## ■ 教室

集中力が高まるように白をベースにした落ち着いた空間づくりが必要です。白い壁紙は汚れが気になりますので防汚性に優れた「フィルム汚れ防止・抗菌」がおすすめです。また、掲示板の表面材として使うことのできる「掲示板クロス」もご用意しています。

### ■ 推奨壁紙

フィルム汚れ防止・抗菌	59-74
アカルクス壁紙	102
掲示板クロス	213-214



## ■ 図書室・コンピューター室

「リアテック ホワイトボードシート」はホワイトボード同様の書き込みが可能で、またプロジェクター投映にも適しており、壁面を多機能に使うことができます。

### ■ 推奨壁紙

フィルム汚れ防止・抗菌	59-74
プロジェクター用壁紙	101
リアテック	201
ホワイトボードシート	212

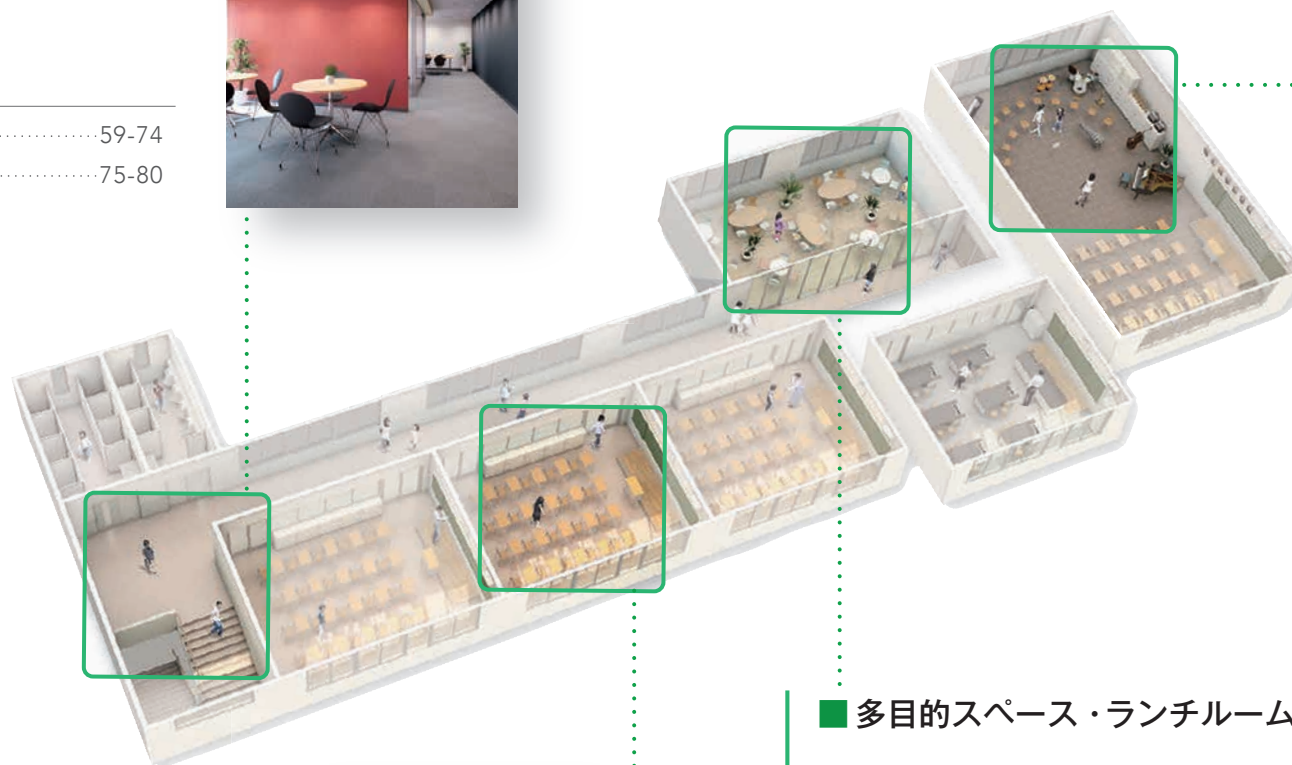

## ■ 多目的スペース・ランチルーム

多目的スペースやランチルームは学生たちのコミュニケーションの場。色や柄のある壁紙で壁面を飾り、明るく活発なインテリアにしたいかがでしょうか。機能では防汚性と消臭性を兼ね備えた「マルチクリーン」がおすすめです。

### ■ 推奨壁紙

フィルム汚れ防止・抗菌	59-74
スーパー耐久性	75-80
マルチクリーン（防汚・消臭）	81-84





# フィルム汚れ防止・抗菌 | EVAL®

EVAL® BARRIER CLOTH

## 1. 汚れや臭気をバリアし、耐薬品性に優れる

水拭きや中性洗剤を使用して汚れを落とすことができ、耐薬品性にも優れます。また臭気成分をバリアし、壁紙へののにおいの吸着を防ぎます。

## 2. 抗菌性に優れ、清潔さをキープ

食品包装にも使用される安全性の高いエバール®フィルムをラミネートしており、大腸菌・黄色ブドウ球菌・MRSA等の増殖を抑制します。

## 3. 表面が強くキズがつきにくい

エバール®フィルムは表面強度に優れているため、物がぶつかった時に起こりやすい表層剥がれを防止します。

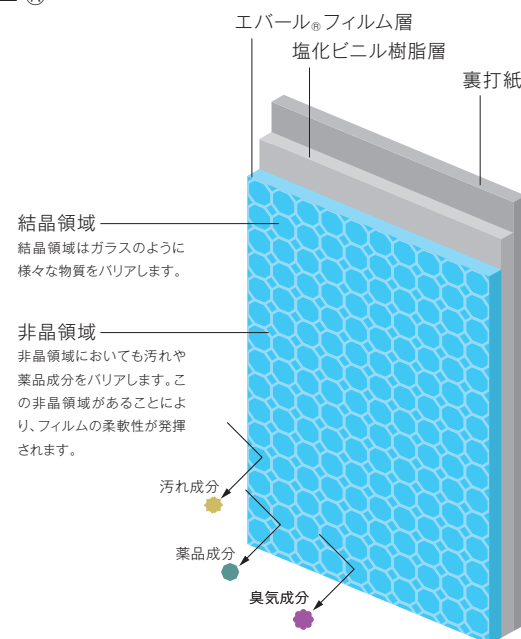

### ■耐薬品性試験結果

薬品名	フィルム汚れ防止・抗菌	一般ビニル壁紙
次亜塩素酸ナトリウム(6%)	◎	○
無水エタノール(99.5vol%)	◎	○
アンモニア水(25%)	◎	○
過酸化水素水(3.5w/v%)	◎	○
ポピドンヨード(7%)	◎	△
塩酸(9.5%)	◎	○
ベンザルコニウム水溶液(10%)	◎	○
ホルマリン液(37%)	◎	○
クレゾール石炭液(3%)	◎	○
シンナー(原液)	◎	○
ルゴール液(原液)	◎	△
アクリノール(原液)	◎	△
MEK(原液)	◎	○

〔試験方法〕JIS K 6902Bに準じ、汚染物質については当社基準による。

〔評価基準〕色相変化および状態変化により総合評価を行う。

色相変化：JIS L 0805に定める汚染用グレースケールを用い、汚染度合いを評価する。

状態変化：目視により外観の状態変化を評価する。

○…変化なし ○…軽微な変化 △…明らかな変化

### ■耐汚染性試験結果

汚染物質	フィルム汚れ防止・抗菌			一般ビニル壁紙		
	水	中性洗剤	アルコール	水	中性洗剤	アルコール
コーヒー	◎	◎	◎	△	△	△
醤油	◎	◎	◎	×	△	△
ソース	◎	◎	◎	××	×	×
オレンジジュース	◎	◎	◎	○	◎	◎
水性ペン	○	◎	◎	×	×	×
クレヨン	△	◎	◎	××	××	××
油性ペン	××	×	◎	××	××	××
口紅	△	◎	◎	××	×	××

〔試験方法〕壁紙工業会規定 汚れ防止壁紙性能試験に準じ、汚染物質については当社基準による。

〔評価基準〕JIS L 0805に定める汚染用グレースケールを用い、1級(不可××)～5級(良好◎)で汚染度合いを評価する。

※各種汚染物質に対する24時間後の汚れ防止性能を評価しています。

### ■抗菌性能比較表

	大腸菌		黄色ブドウ球菌		MRSA	
	接種直後	24時間後	接種直後	24時間後	接種直後	24時間後
フィルム汚れ防止・抗菌	$1.2 \times 10^4$	<0.63	$1.1 \times 10^4$	<0.63	$1.2 \times 10^4$	<0.63
ポリエチレンフィルム	$1.2 \times 10^4$	$1.5 \times 10^6$	$1.1 \times 10^4$	$3.6 \times 10^4$	$1.2 \times 10^4$	$7.6 \times 10^4$

〔試験方法〕壁紙工業会規定 抗菌性能試験に準ずる。

※上記の試験結果は測定値であり、保証値ではありません。

### ▶「フィルム汚れ防止・抗菌」の施工上の注意

モルタル・ベニヤ下地に施工する場合は、フクレやアクを防ぐため、シーラー処理をしてください。／接着剤は濃い目(6～7割希釈)のものを使用し、低温時にはボンドを併用してください。オープンタイムは長めに取ってください。オープンタイム不足はフクレ等の原因になることがあります。／糊付け後は折りジワがつかないように大きくたたみ、上積みは避けてください。エアーや水分が抜けにくく、特に低温時にはフクレが生じやすいためご注意ください。／出隅の納めの際は折り曲げた壁紙の表面からきれいな布でしっかりとおさえてください。施工後は表面に付着した糊や汚れをきれいに拭き取ってください。拭き残しがあると変色の原因になることがあります。一般ビニル壁紙と比較して施工難易度が高いため、施工費が割増しになる場合があります。

### ■汚れ落ち性能比較

一般ビニル壁紙



フィルム汚れ防止・抗菌



〔試験方法〕壁紙表面にクレヨンで書き込み、エタノールを用いて拭き取りを行った。



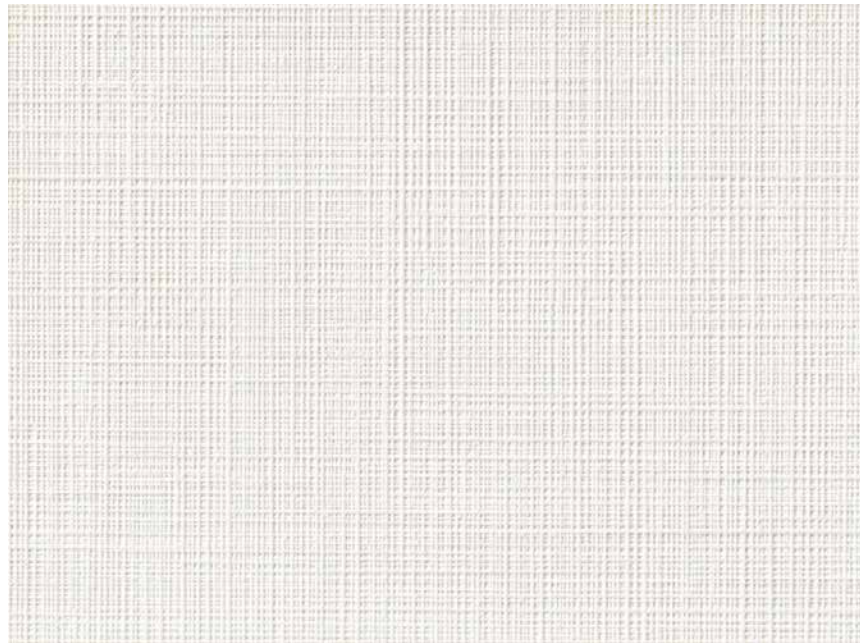

▲TH-8791 NEW



▲TH-8792 NEW

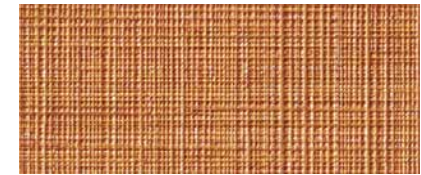

▲TH-8798 NEW



▲TH-8793 NEW

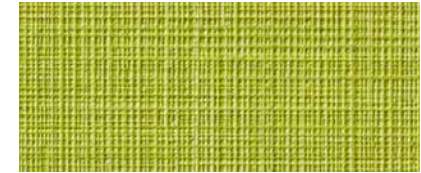

▲TH-8799 NEW

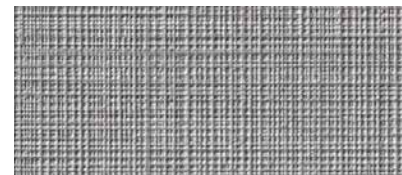

▲TH-8794 NEW

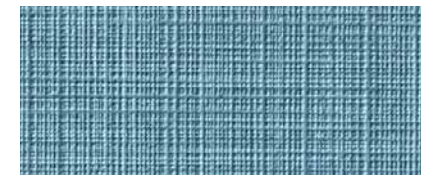

▲TH-8800 NEW



▲TH-8795 NEW



▲TH-8801 NEW



▲TH-8796 NEW



▲TH-8802 NEW

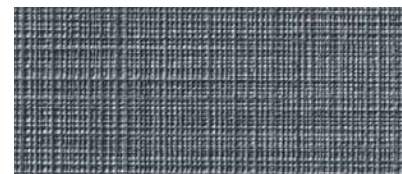

▲TH-8797 NEW

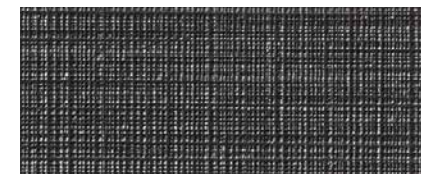

▲TH-8803 NEW



TH-8791・8800

**不燃** 防火種別1-4 AA 1,090円/㎡

巾92cm

防かび 抗菌 表面強化 汚れ防止

▶施工注意

「フィルム汚れ防止・抗菌」の施工上の注意につきましてはP.59をご参照ください。  
一般ビニル壁紙と比較して施工難易度が高いため、施工費が増しになる場合があります。

TH-8791~8803







▲TH-8804

長期継続



▲TH-8805

長期継続

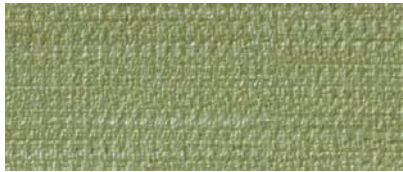

▲TH-8809 NEW

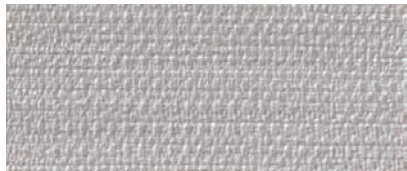

▲TH-8806



▲TH-8810

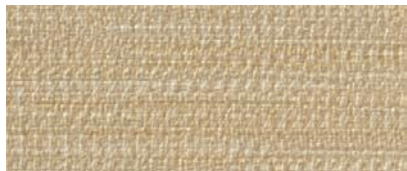

▲TH-8807

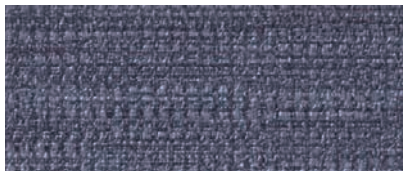

▲TH-8811



▲TH-8808



▲TH-8812



不燃 防火種別1-4 AA 1,090円/㎡

TH-8804~8812

巾92cm 高さ25cm 奥行46.2cm

防かび 抗菌 表面強化 汚れ防止

▶施工注意

「フィルム汚れ防止・抗菌」の施工上の注意につきましてはP.59をご参照ください。  
一般ビニル壁紙と比較して施工難易度が高いため、施工費が割増しになる場合があります。



TH-8807・8810





▲TH-8813 NEW



▲TH-8814 NEW



▲TH-8817 NEW



▲TH-8815 NEW



▲TH-8818 NEW



▲TH-8816 NEW



▲TH-8819 NEW

**不燃** 防火種別1-4 AA 1,090円/㎡ TH-8813~8819

巾92cm ↑64cm ↔46.1cm

防かび 抗菌 表面強化 汚れ防止

▶施工注意

「フィルム汚れ防止・抗菌」の施工上の注意につきましてはP.59をご参照ください。  
一般ビニル壁紙と比較して施工難易度が高いため、施工費が割増しになる場合があります。

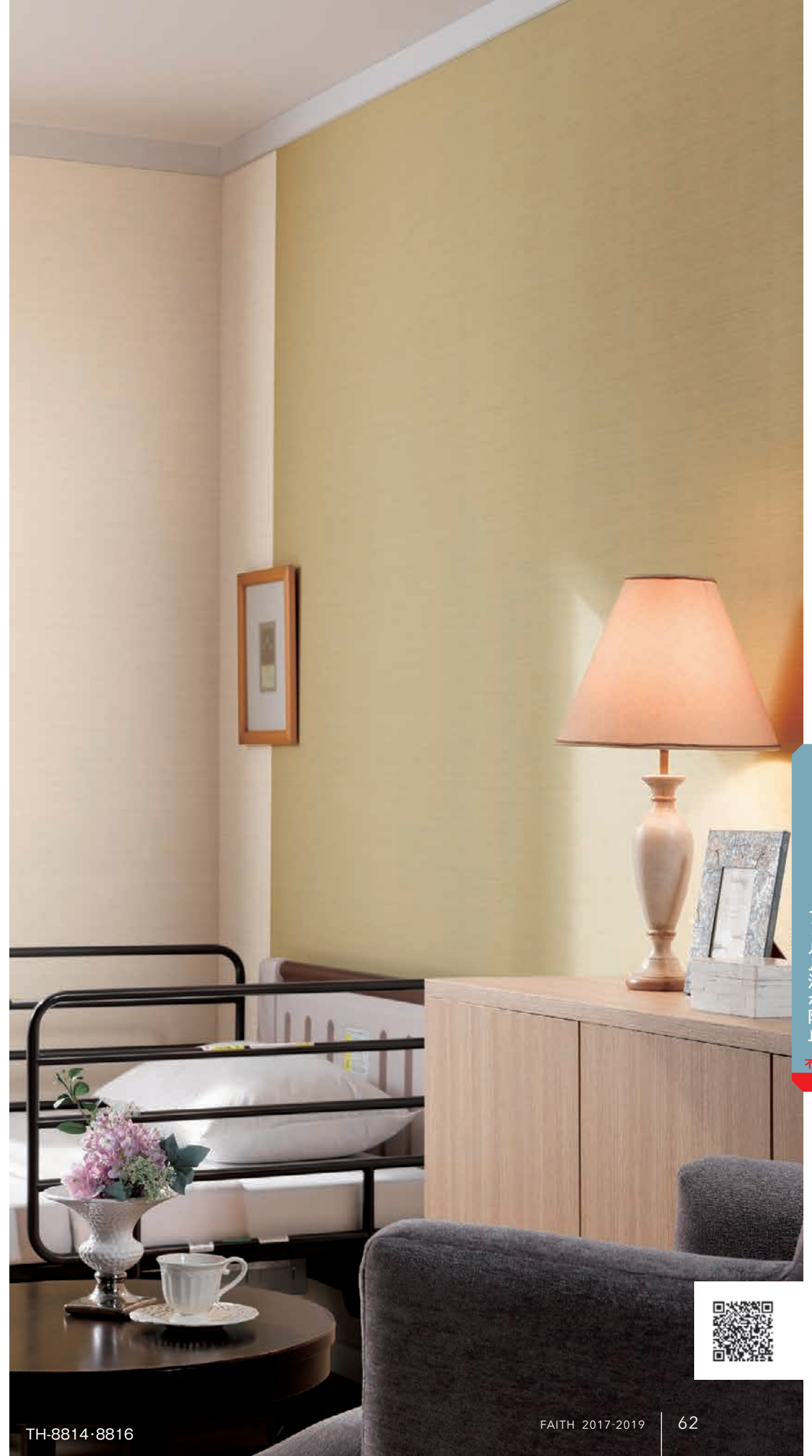

フィルム汚れ防止

不燃







▲TH-8820 NEW



▲TH-8821 NEW



▲TH-8823 NEW



▲TH-8822 NEW



▲TH-8824 NEW

不燃 防火種別1-4 AA 1,090円/㎡  
巾92.5cm 高さ32cm 幅46.4cm ●無地貼可  
防かび 抗菌 表面強化 汚れ防止

▶施工注意  
「フィルム汚れ防止・抗菌」の施工上の注意につきましてはP.59をご参照ください。  
一般ビニル壁紙と比較して施工難易度が高いため、施工費が割増しになる場合があります。

TH-8820~8824



TH-8821・8823





▲ TH-8825 NEW

**不燃** 防火種別1-4 AA 1,090円/㎡

巾92cm ↑64cm ↔92cm

防かび 抗菌 表面強化 汚れ防止

▶施工注意



▲ TH-8826 NEW

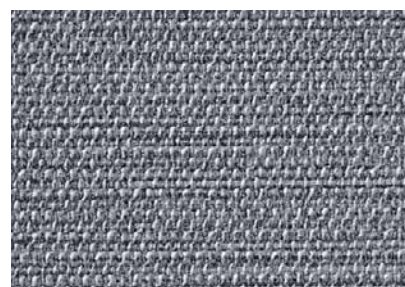

▲ TH-8827 NEW

TH-8825~8827



TH-8826・8827



▲ TH-8828 NEW

**不燃** 防火種別1-4 AA 1,090円/㎡

巾92cm

防かび 抗菌 汚れ防止

▶施工注意



▲ TH-8829 NEW



▲ TH-8830 NEW

TH-8828~8830

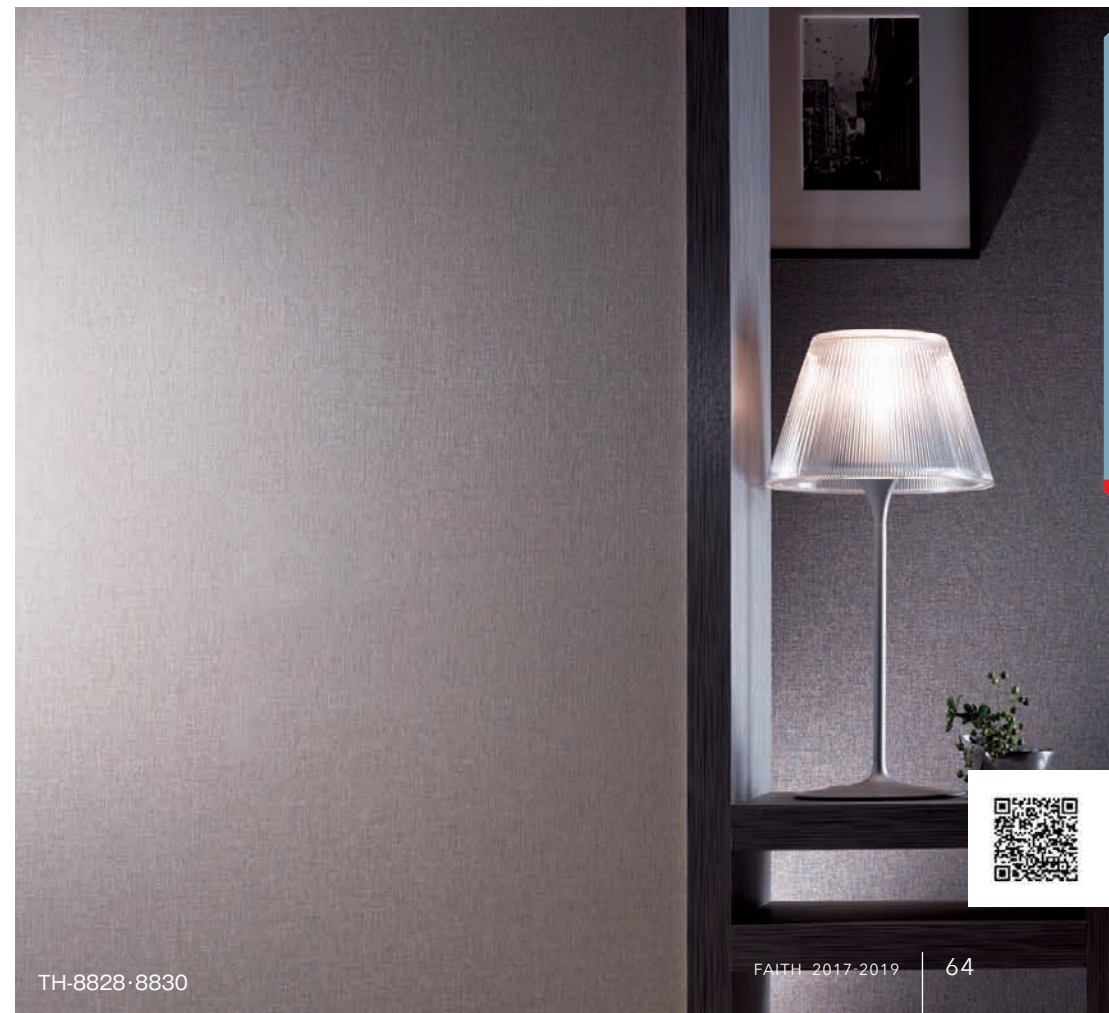

TH-8828・8830

フィルム汚れ防止

不燃



▶施工注意 「フィルム汚れ防止・抗菌」の施工上の注意につきましてはP.59をご参照ください。  
一般ビニル壁紙と比較して施工難易度が高いため、施工費が割増しになる場合があります。





▲TH-8831 NEW



▲TH-8832 NEW



▲TH-8833 NEW

不燃 防火種別1-4 AA 1,090円/㎡  
巾92.5cm 高さ33.4cm 厚み46.4cm (エンボスリベート)  
防かび 抗菌 汚れ防止

▶施工注意

TH-8831~8833



▲TH-8834 NEW



▲TH-8835 NEW



▲TH-8836 NEW

不燃 防火種別1-4 AA 1,090円/㎡  
巾92cm  
防かび 抗菌 表面強化 汚れ防止

▶施工注意

TH-8834~8836

▶施工注意  
「フィルム汚れ防止・抗菌」の施工上の注意につきましてはP.59をご参照ください。  
一般ビニル壁紙と比較して施工難易度が高いため、施工費が割増しになる場合があります。







▲ TH-8837

**不燃** 防火種別1-4 AA 1,090円/㎡

巾92cm ↑21.3cm ↔30.8cm

防かび 抗菌 汚れ防止

▶施工注意  
エンボスリビートは合いませんのでお含みおきください。



▲ TH-8838



▲ TH-8839

TH-8837~8839



▲ TH-8840 NEW

**不燃** 防火種別1-4 AA 1,080円/㎡

巾93cm ↑31.2cm ↔31cm (エンボスリビート)

防かび 抗菌 汚れ防止

▶施工注意  
プリントリビートは合いませんのでお含みおきください。

▶施工注意 「フィルム汚れ防止・抗菌」の施工上の注意につきましてはP.59をご参照ください。  
一般ビニル壁紙と比較して施工難易度が高いため、施工費が割増しになる場合があります。



▲ TH-8841 NEW



▲ TH-8842 NEW

TH-8840~8842



TH-8837



TH-8841・8842

フィルム汚れ防止

不燃





フィルム汚れ防止・抗菌



▲TH-8843 NEW



▲TH-8844 NEW

不燃 防火種別1-6 AA 1,090円/㎡ TH-8843~8844  
巾92.5cm 巾92.5cm ±0.8cm ±0.8cm (エンボスリベート)  
防かび 抗菌 汚れ防止  
▶施工注意

TH-8844



▲TH-8845

長期継続



▲TH-8846 NEW

不燃 防火種別1-4 AA 1,090円/㎡ TH-8845~8846  
巾92cm  
防かび 抗菌 汚れ防止  
▶施工注意  
柄の特性により、ジョイント部分が目立つ場合がありますのでお含みおください。

▶施工注意  
「フィルム汚れ防止・抗菌」の施工上の注意につきましてはP.59をご参照ください。  
一般ビニル壁紙と比較して施工難易度が高いため、施工費が割増しになる場合があります。



TH-8845







▲TH-8847 **NEW**

**不燃** 防火種別1-4 AA 1,090円/㎡  
巾92cm  
防かび 抗菌 表面強化 汚れ防止  
▶施工注意



▲TH-8848

**不燃** 防火種別1-4 AA 1,090円/㎡  
巾92cm  
防かび 抗菌 汚れ防止  
▶施工注意



▲TH-8853 **NEW**

**不燃** 防火種別1-4 AA 1,090円/㎡  
巾92cm  
防かび 抗菌 汚れ防止  
▶施工注意



▲TH-8854

長期継続

**不燃** 防火種別1-4 AA 1,090円/㎡  
巾92cm ↑50cm ↔30.7cm  
防かび 抗菌 表面強化 汚れ防止  
▶施工注意



▲TH-8849

**不燃** 防火種別1-4 AA 1,090円/㎡  
巾92cm  
防かび 抗菌 汚れ防止  
▶施工注意



▲TH-8850

TH-8849～8850



▲TH-8855 **NEW**

**不燃** 防火種別1-4 AA 1,090円/㎡  
巾92cm  
防かび 抗菌 汚れ防止  
▶施工注意



▲TH-8856 **NEW**

TH-8855～8856



▲TH-8851

**不燃** 防火種別1-4 AA 1,090円/㎡  
巾92cm  
防かび 抗菌 汚れ防止  
▶施工注意



▲TH-8852 **NEW**

TH-8851～8852



▲TH-8857

**不燃** 防火種別1-4 AA 1,090円/㎡  
巾92cm  
防かび 抗菌 汚れ防止  
▶施工注意



▲TH-8858

TH-8857～8858

▶施工注意 「フィルム汚れ防止・抗菌」の施工上の注意につきましてはP.59をご参照ください。  
一般ビニル壁紙と比較して施工難易度が高いため、施工費が割増しになる場合があります。

長期継続 2022年まで継続します。





▲TH-8859

長期継続

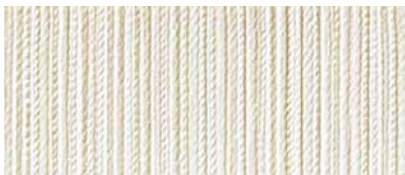

▲TH-8860



▲TH-8863

長期継続



▲TH-8861



▲TH-8864

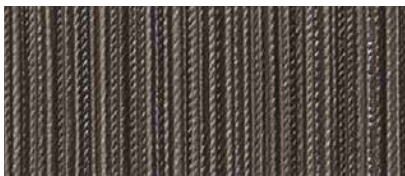

▲TH-8862 NEW

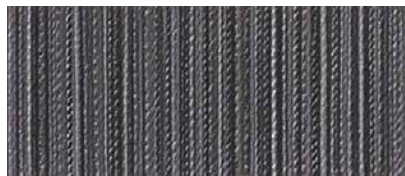

▲TH-8865

不燃 防火種別1-4 AA 1,090円/㎡

TH-8859~8865

巾92cm ↔ 11.5cm

防かび 抗菌 表面強化 汚れ防止

▶施工注意

エンボス形状により、折りジワが残しやすい性質があります。糊付け後は大きくたたみ、上積みは避けてください。  
「フィルム汚れ防止・抗菌」の施工上の注意につきましてはP.59をご参照ください。  
一般ビニル壁紙と比較して施工難易度が高いため、施工費が割増しになる場合があります。



TH-8864・8865



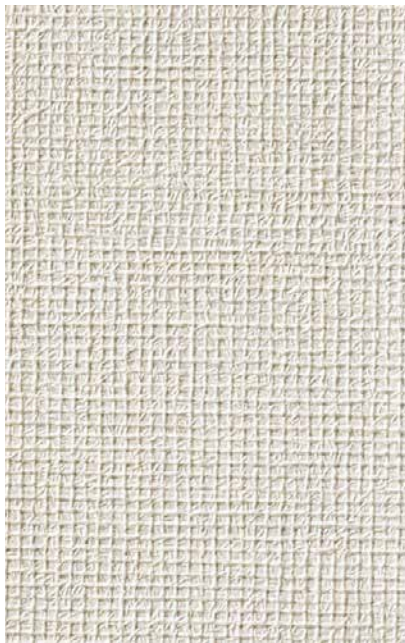

▲TH-8866

**不燃** 防火種別1-4 AA 1,090円/㎡

巾92cm

防かび 抗菌 表面強化 汚れ防止

▶施工注意



▲TH-8867



▲TH-8868

TH-8866~8868

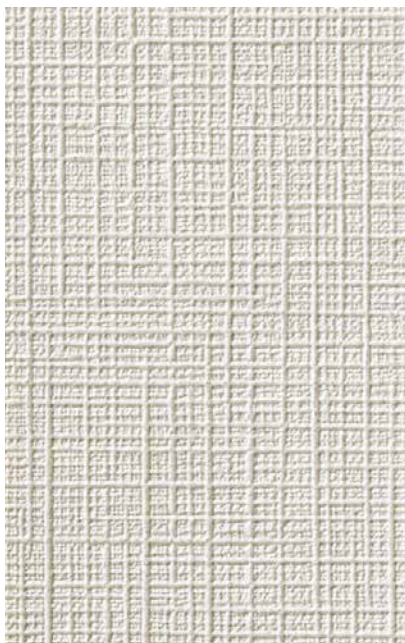

▲TH-8869

**不燃** 防火種別1-4 AA 1,090円/㎡

巾92cm

防かび 抗菌 表面強化 汚れ防止

▶施工注意

▶施工注意

「フィルム汚れ防止・抗菌」の施工上の注意につきましてはP.59をご参照ください。  
一般ビニル壁紙と比較して施工難易度が高いため、施工費が割増しになる場合があります。



▲TH-8870

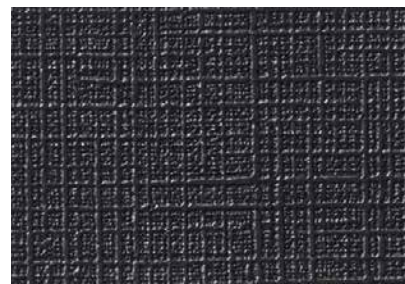

▲TH-8871 **NEW**

TH-8869~8871



TH-8867・8868



TH-8869・8871

フィルム汚れ防止

不燃





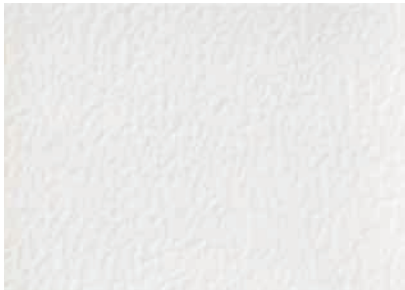

▲TH-8872 **NEW**



▲TH-8876 長期継続



▲TH-8880 長期継続



▲TH-8884 長期継続



▲TH-8873 **NEW**



▲TH-8877



▲TH-8881 長期継続



▲TH-8885 **NEW**



▲TH-8874



▲TH-8878 **NEW**



▲TH-8882 **NEW**



▲TH-8886 長期継続



▲TH-8875 **NEW**



▲TH-8879 **NEW**



▲TH-8883 **NEW**



▲TH-8887

TH-8872～8875

**不燃** 防火種別1-4 AA 1,090円/㎡

巾92cm

防かび 抗菌 表面強化 汚れ防止

▶施工注意

間接照明の場合など使用環境によっては下地が目立つことがあります。  
入念な下地処理を行い糊ダマリに注意して施工してください。  
下地に配慮した施工を行うため、施工費が割増しになる場合があります。

TH-8876～8879

**不燃** 防火種別1-4 AA 1,090円/㎡

巾92cm

防かび 抗菌 表面強化 汚れ防止

▶施工注意

TH-8880～8887

**不燃** 防火種別1-4 AA 1,090円/㎡

巾92cm

防かび 抗菌 表面強化 汚れ防止

▶施工注意

▶施工注意 「フィルム汚れ防止・抗菌」の施工上の注意につきましてはP.59をご参照ください。  
一般ビニル壁紙と比較して施工難易度が高いため、施工費が割増しになる場合があります。

長期継続 2022年まで継続します。



## Plain weave



▲ TH-8888

長期継続



▲ TH-8891 NEW



▲ TH-8889

長期継続



▲ TH-8892 NEW



▲ TH-8890 NEW



▲ TH-8893 NEW

**不燃** 防火種別1-4 AA 1,090円/㎡

巾92cm

防かび 抗菌 表面強化 汚れ防止

▶ 施工注意

TH-8888~8893

## Herringbone



▲ TH-8894 NEW



▲ TH-8895 NEW



▲ TH-8896 NEW



TH-8895 (1目盛り10cm)

**不燃** 防火種別1-4 AA 1,090円/㎡

巾92.5cm ±21cm ↔30.9cm (エンボスリビート)

防かび 抗菌 表面強化 汚れ防止

▶ 施工注意

TH-8894~8896

▶ 施工注意 「フィルム汚れ防止・抗菌」の施工上の注意につきましてはP.59をご参照ください。一般ビニル壁紙と比較して施工難易度が高いため、施工費が割増しになる場合があります。

長期継続 2022年まで継続します。



TH-8888



TH-8896



フィルム汚れ防止・抗菌



▲TH-8897

長期継続



▲TH-8898 NEW

不燃 防火種別1-4 AA 1,090円/㎡  
巾92cm ↑30.7cm ↔46.2cm (エンボスリビート)  
防かび 抗菌 表面強化 汚れ防止  
▶施工注意

TH-8897~8898



▲TH-8899 NEW



▲TH-8901 NEW



▲TH-8900 NEW



▲TH-8902 NEW

不燃 防火種別1-4 AA 1,090円/㎡  
巾92.5cm ↑32cm ↔46.4cm (エンボスリビート)  
防かび 抗菌 表面強化 汚れ防止  
▶施工注意

TH-8899~8902

▶施工注意  
「フィルム汚れ防止・抗菌」の施工上の注意につきましてはP.59をご参照ください。  
一般ビニル壁紙と比較して施工難易度が高いため、施工費が割増しになる場合があります。



TH-8897



TH-8900・8901





▲TH-8903

**不燃** 防火種別1-4 AA 1,090円/㎡

巾92cm ↑32cm ↔46cm (エンボスリビート)

防かび 抗菌 表面強化 汚れ防止

▶施工注意



TH-8903(1目盛り15cm)



▲TH-8904 NEW

**不燃** 防火種別1-6 AA 1,090円/㎡

巾92cm ↑30.8cm ↔46cm (エンボスリビート)

防かび 抗菌 汚れ防止

▶施工注意



TH-8904(1目盛り15cm)



▲TH-8905 NEW

**不燃** 防火種別1-4 AA 1,090円/㎡

巾92.5cm ↑32.1cm ↔92.5cm (エンボスリビート)

防かび 抗菌 汚れ防止

▶施工注意



巾なり 92.5cm

TH-8905



TH-8904



TH-8905

フィルム汚れ防止

不燃



▶施工注意 「フィルム汚れ防止・抗菌」の施工上の注意につきましてはP.59をご参照ください。  
一般ビニル壁紙と比較して施工難易度が高いため、施工費が割増しになる場合があります。



# スーパー耐久性 | EVAL® + 耐久性

EVAL® BARRIER CLOTH

## 1. 引っかきキズに強い

エバール®フィルム+特殊配合により、表面をさらに強化。  
引っかきキズがつきにくい構造です。

## 2. 衝撃に強い

一般ビニル壁紙に比べ、高い耐衝撃性能を有しています。

## 3. エバール®フィルムのバリア機能

汚れや臭気をバリアしお手入れが簡単。  
また、耐薬品性と抗菌性に優れ清潔さをキープします。

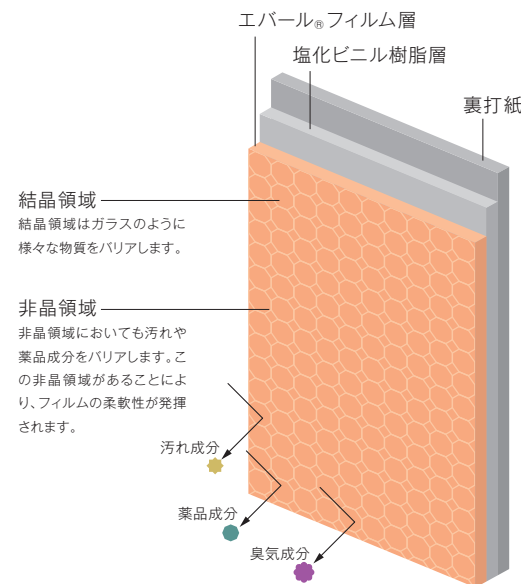

### ■スーパー耐久性 表面強度試験結果

スーパー耐久性はより厳しい表面強度の基準値を満たしています。

試験材	30回往復	15回往復	5回往復
スーパー耐久性 性能基準 (※自社基準)	4級以上	5級	5級
表面強化壁紙 性能基準 (※壁紙工業会規定)	—	—	4級以上

[試験方法] 壁紙工業会規定 表面強化壁紙性能試験に準ずる。  
[評価基準] 所定の摩擦子(荷重200g)を取り付け、5回・15回・30回往復させ、目視により表面のキズつき度合いを評価する。  
5級: 一見視で特に変化がみられない  
4級: 多少表面キズがみられるが、比較的大きな表面層の破れなどはみられない  
3級: 表面層の破れが明確にみえる  
2級: 表面が破れて紙などの裏打ち材が明らかにみえる(長さ1cm未満)  
1級: 表面が破れて紙などの裏打ち材が明らかにみえる(長さ1cm以上)

### ■表面強度比較

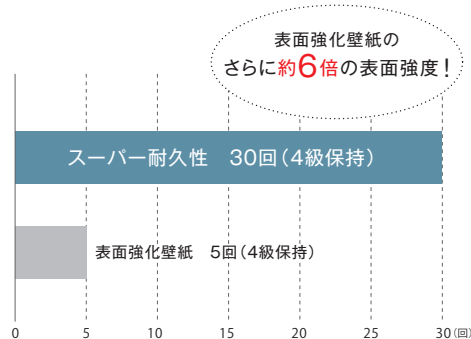

### ■汚れ落ち性能比較

一般ビニル壁紙

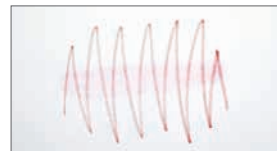

スーパー耐久性



[試験方法] 壁紙表面にクレヨンで書き込み、エタノールを用いて拭き取りを行った。

※上記の試験結果は測定値であり、保証値ではありません。

### ▶「スーパー耐久性」の施工上の注意

モルタル・ベニヤ下地に施工する場合は、フクレやアクを防ぐため、シーラー処理をしてください。  
接着剤は濃い目(6~7割希釈)のものを使用し、低温時にはボンドを併用してください。  
オープンタイムは長めに取ってください。オープンタイム不足はフクレ等の原因になることがあります。  
糊付け後は折りジワがつかないように大きくたたみ、上積みは避けてください。  
エアや水分が抜けにくく、特に低温時にはフクレが生じやすいためご注意ください。  
出隅の納めの際は折り曲げた壁紙の表面からきれいな布でしっかりとおさえてください。  
施工後は表面に付着した糊や汚れをきれいに拭き取ってください。拭き残しがあると変色の原因になることがあります。  
一般ビニル壁紙と比較して施工難易度が高いため、施工費が割増しになる場合があります。



不燃

スーパー耐久性





▲TH-8911



▲TH-8912



▲TH-8916

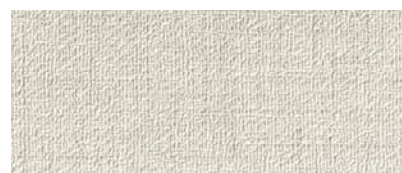

▲TH-8913 **NEW**



▲TH-8917



▲TH-8914

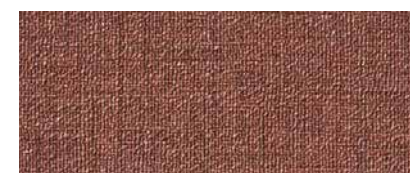

▲TH-8918



▲TH-8915



▲TH-8919

**不燃** 防火種別1-4 AA 1,090円/㎡

TH-8911~8919

巾92cm

防かび 抗菌 表面強化 汚れ防止

▶施工注意

「スーパー耐久性」の施工上の注意につきましてはP.75をご参照ください。  
一般ビニル壁紙と比較して施工難易度が高いため、施工費が割増しになる場合があります。





スーパー耐久性



▲TH-8920 NEW  
不燃 防火種別1-4 AA 1,090円/㎡  
巾92cm  
防かび 抗菌 表面強化 汚れ防止  
▶施工注意

TH-8920~8929

▶施工注意 「スーパー耐久性」の施工上の注意につきましてはP.75をご参照ください。一般ビニル壁紙と比較して施工難易度が高いため、施工費が割増しになる場合があります。



不燃  
スーパー耐久性





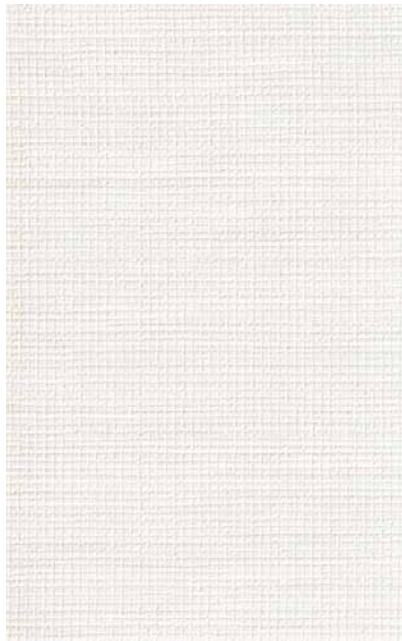

▲TH-8930 **NEW**

**不燃** 防火種別1-4 AA 1,090円/㎡

巾92cm ↑23.1cm ↔46.1cm

防かび 抗菌 表面強化 汚れ防止

▶施工注意



▲TH-8931



▲TH-8932

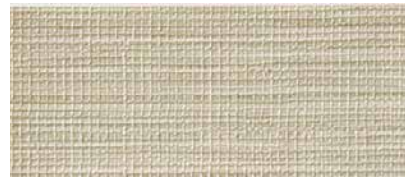

▲TH-8933

TH-8930~8933



▲TH-8934

**不燃** 防火種別1-4 AA 1,090円/㎡

巾92cm ↑32cm ↔46cm

防かび 抗菌 表面強化 汚れ防止

▶施工注意

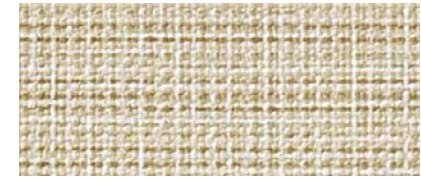

▲TH-8935



▲TH-8936



▲TH-8937

TH-8934~8937

▶施工注意 「スーパー耐久性」の施工上の注意につきましてはP.75をご参照ください。一般ビニル壁紙と比較して施工難易度が高いため、施工費が割増しになる場合があります。



TH-8930・8932



TH-8936・8937





スーパー耐久性



▲TH-8938 長期継続

**不燃** 防火種別1-4 AA 1,090円/㎡  
巾92cm  
防かび 抗菌 表面強化 汚れ防止  
▶施工注意



▲TH-8939 長期継続

TH-8938~8939



▲TH-8940

**不燃** 防火種別1-4 AA 1,090円/㎡  
巾92cm  
防かび 抗菌 表面強化 汚れ防止  
▶施工注意



▲TH-8941

TH-8940~8941



▲TH-8942 長期継続

**不燃** 防火種別1-4 AA 1,090円/㎡  
巾92.4cm ↑32cm ↔46.2cm ●無地貼可  
防かび 抗菌 表面強化 汚れ防止  
▶施工注意



▲TH-8943

TH-8942~8943



TH-8938



▲TH-8944

**不燃** 防火種別1-4 AA 1,090円/㎡  
巾92cm ↔2.1cm (エンボスリビート)  
防かび 抗菌 表面強化 汚れ防止  
▶施工注意



TH-8944 (1目盛り10cm)



チェリー



▲TH-8945



▲TH-8946

**不燃** 防火種別1-4 AA 1,090円/㎡ TH-8945~8946  
巾92cm ↑93cm ↔92cm  
防かび 抗菌 表面強化 汚れ防止  
▶施工注意

オーク



▲TH-8947 **NEW**



▲TH-8949



▲TH-8948



▲TH-8950

**不燃** 防火種別1-4 AA 1,090円/㎡ TH-8947~8950  
巾92cm ↑93cm ↔46.1cm  
防かび 抗菌 表面強化 汚れ防止  
▶施工注意



TH-8940・8952(横使い)



▲TH-8951 **NEW**



▲TH-8952 **NEW**

**不燃** 防火種別1-4 AA 1,090円/㎡ TH-8951~8952  
巾92cm ↔64cm 板巾:約10.7cm(目地含む) ●横使い  
防かび 抗菌 表面強化 汚れ防止  
▶施工注意



TH-8951

巾92cm  
◀ロール方向▶



スーパードラッグ

不燃



# マルチクリーン | EVAL® + 消臭

EVAL® BARRIER CLOTH

## 1. EBコートとエバール®フィルムによるWの消臭効果

消臭性EBコート層が臭気濃度低減効果を発揮します。

また、エバール®フィルムは臭気成分を吸着・透過しにくいいため、  
壁紙自体ににおいがしみつきにくく、再放散も抑えます。

## 2. エバール®フィルムのバリア機能

汚れや臭気をバリアしお手入れが簡単。

また、耐薬品性と抗菌性に優れ清潔さをキープします。

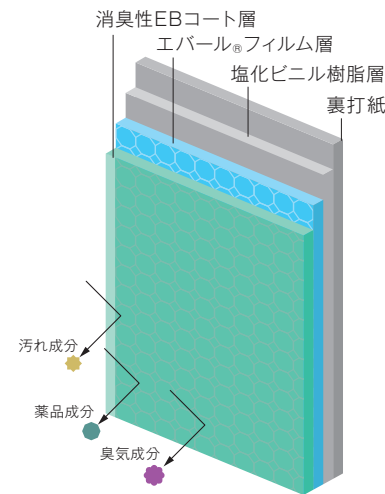

### ■臭気バリアメカニズム

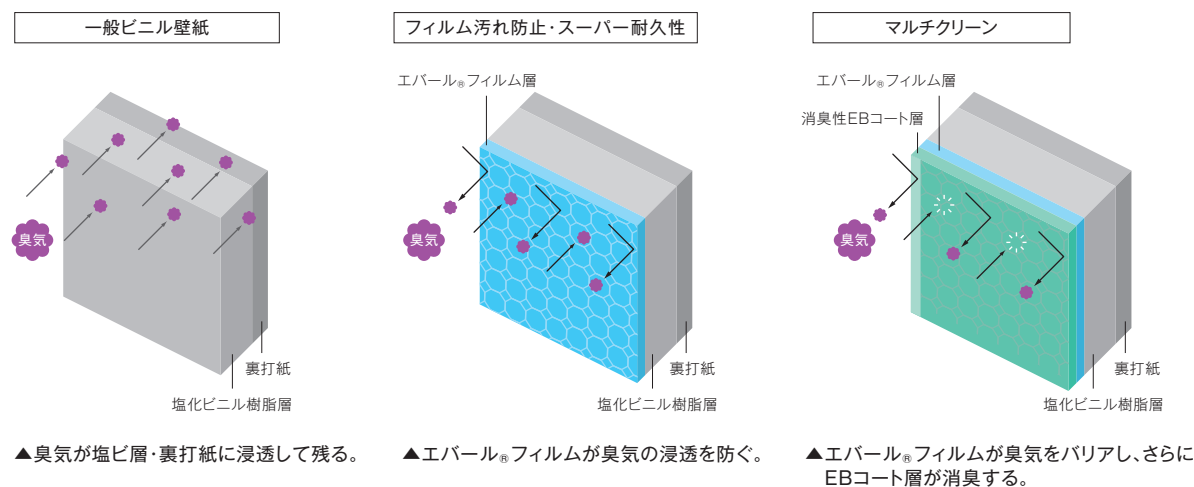

### ■性能比較

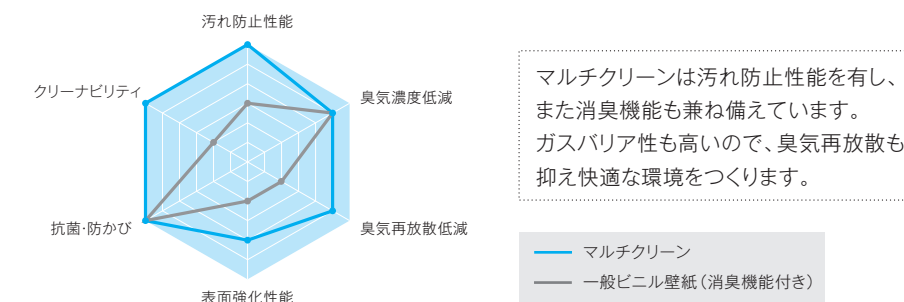

### ▶「マルチクリーン」の施工上の注意

モルタル・ベニヤ下地に施工する場合は、フクレやアクを防ぐため、シーラー処理をしてください。  
接着剤は濃い目(6~7割希釈)のものを使用し、低温時にはボンドを併用してください。  
オープンタイムは長めに取ってください。オープンタイム不足はフクレ等の原因になることがあります。  
糊付け後は折りジワがつかないように大きくたたみ、上積みは避けてください。  
エアや水分が抜けにくく、特に低温時にはフクレが生じやすいためご注意ください。  
出隅の納めの際は折り曲げた壁紙の表面からきれいな布でしっかりとのおさえてください。  
施工後は表面に付着した糊や汚れをきれいに拭き取ってください。拭き残しがあると変色の原因になることがあります。  
一般ビニル壁紙と比較して施工難易度が高いため、施工費が割増しになる場合があります。







## マルチクリーン



▲TH-8956



▲TH-8959 **NEW**



▲TH-8957



▲TH-8960



▲TH-8958 **NEW**



▲TH-8961 **NEW**

**不燃** 防火種別1-1 AA 1,090円/㎡

TH-8956~8961

巾92cm

防かび 抗菌 表面強化 汚れ防止 消臭

### ▶施工注意

「マルチクリーン」の施工上の注意につきましてはP.81をご参照ください。  
一般ビニル壁紙と比較して施工難易度が高いため、施工費が増加する場合があります。





マルチクリーン



▲TH-8962

**不燃** 防火種別1-1 AA 1,090円/㎡  
巾92cm  
防 か び 抗 菌 表面強化 汚れ防止 消 臭  
▶施工注意



▲TH-8963

**不燃** 防火種別1-1 AA 1,090円/㎡  
巾92cm  
防 か び 抗 菌 表面強化 汚れ防止 消 臭  
▶施工注意



▲TH-8964 **NEW**

**不燃** 防火種別1-1 AA 1,090円/㎡  
巾92cm  
防 か び 抗 菌 表面強化 汚れ防止 消 臭  
▶施工注意



▲TH-8965 **NEW**

**不燃** 防火種別1-1 AA 1,090円/㎡  
巾92cm  
防 か び 抗 菌 表面強化 汚れ防止 消 臭  
▶施工注意



▲TH-8966 **NEW**



▲TH-8967 **NEW**

TH-8965~8967



▲TH-8968 **NEW**

**不燃** 防火種別1-1 AA 1,090円/㎡  
巾92cm  
防 か び 抗 菌 表面強化 汚れ防止 消 臭  
▶施工注意



▲TH-8969



▲TH-8970 **NEW**

TH-8968~8970

▶施工注意 「マルチクリーン」の施工上の注意につきましてはP.81をご参照ください。  
一般ビニル壁紙と比較して施工難易度が高いため、施工費が割増しになる場合があります。



TH-8977・8980





▲TH-8971



▲TH-8972

**不燃** 防火種別1-1 AA 1,090円/㎡

巾92cm

防かび 抗菌 表面強化 汚れ防止 消臭

▶施工注意

TH-8971~8972



▲TH-8977 NEW



▲TH-8980 NEW



▲TH-8978 NEW



▲TH-8981 NEW



▲TH-8973 NEW



▲TH-8974 NEW

**不燃** 防火種別1-1 AA 1,090円/㎡

巾92cm

防かび 抗菌 表面強化 汚れ防止 消臭

▶施工注意

TH-8973~8974



▲TH-8979



▲TH-8982 NEW

**不燃** 防火種別1-1 AA 1,090円/㎡

巾92cm ↑46.5cm ↔92cm

防かび 抗菌 表面強化 汚れ防止 消臭

▶施工注意

TH-8977~8982



▲TH-8975 NEW



▲TH-8976 NEW

**不燃** 防火種別1-1 AA 1,090円/㎡

巾92cm

防かび 抗菌 表面強化 汚れ防止 消臭

▶施工注意

TH-8975~8976





# ルームエアー | 消臭

## 1. タバコのおいを消臭

タバコの煙に含まれるアセトアルデヒド・酢酸・硫化水素などを吸着・分解します。

## 2. 気になる生活臭を消臭

トイレ、生ゴミのにおいやペットのにおいを吸着・分解します。

## 3. ホルムアルデヒドを低減

シックハウス症候群の原因となるホルムアルデヒドの低減に効果があります。

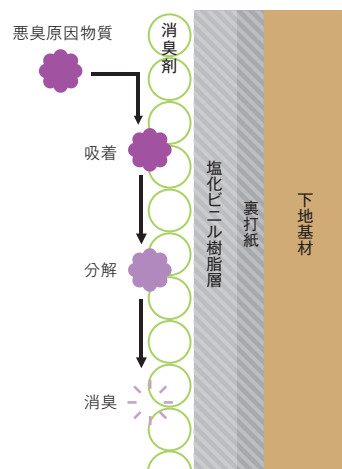

### 消臭メカニズム

表面に加工している消臭剤が悪臭原因物質と化学反応し吸着分解することで、消臭効果が得られる仕組みです。効果は環境によって異なりますが、約5～10年間持続します。

### ■消臭性能試験

#### 〔試験方法〕

1. サンプルを半分に折り曲げ端部をアルミテープでシールし、消臭試験サンプルとする。(有効消臭面積=10cm×14cm=140cm<sup>2</sup>)
2. サンプル1枚をテドラーバッグに入れ、空気1Lを注入する。
3. 試験ガスを所定量注入する。
4. それぞれ上記条件で保持し、2時間・24時間後の残存ガス濃度を検知管で測定する。
5. 一般ビニル壁紙を用い同様の試験を行う。

#### 〔試験結果〕

ホルムアルデヒド(建材などにおい)

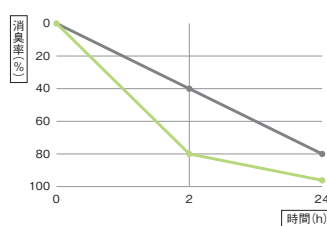

アセトアルデヒド(タバコ臭・加齢臭など)

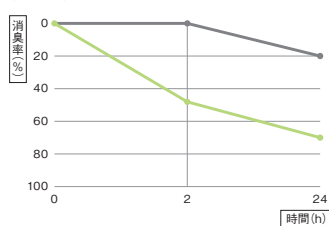

アンモニア(トイレ臭・ペット臭など)

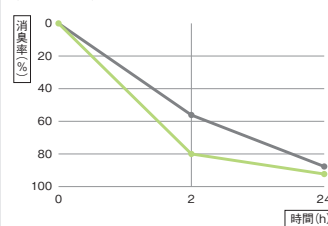

硫化水素(生ゴミ臭・タバコ臭など)

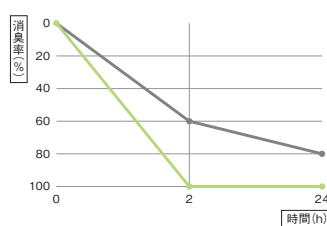

メチルメルカプタン(生ゴミ臭・トイレ臭など)

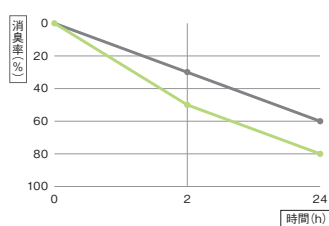

酢酸(汗・排泄臭など)

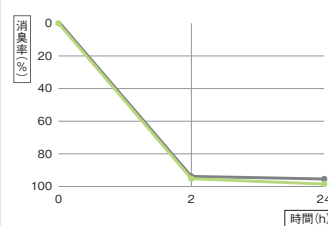

※上記の試験結果は測定値であり、保証値ではありません。







TH-8988・8990



▲TH-8986 NEW



▲TH-8987 NEW



▲TH-8991 NEW



▲TH-8988 NEW

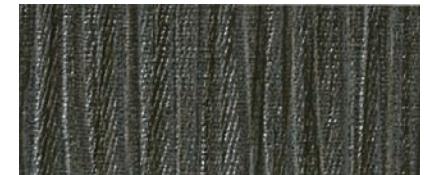

▲TH-8992 NEW

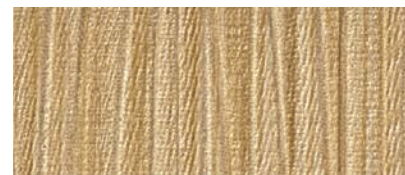

▲TH-8989 NEW

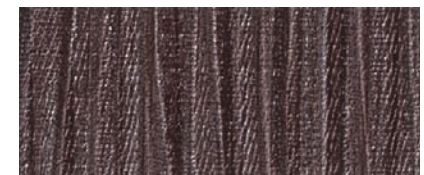

▲TH-8993 NEW



▲TH-8990 NEW

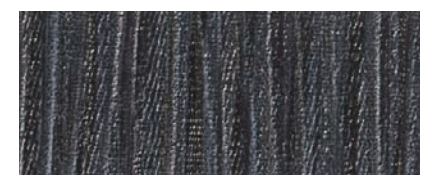

▲TH-8994 NEW

**不燃** 防火種別1-4 AA 1,090円/㎡

TH-8986~8994

巾92cm

防かび 抗菌 消臭

▶施工注意

エンボス形状により、折りジワが残しやすい性質があります。糊付け後は大きくたたみ、上積みは避けてください。





不燃  
（消臭）  
ルームエアー



▲TH-8995



▲TH-8996 NEW



▲TH-8999



▲TH-8997

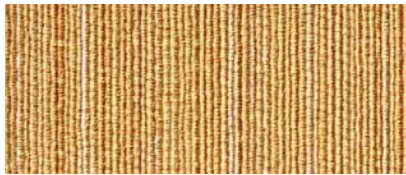

▲TH-9000 NEW

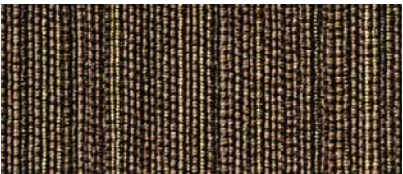

▲TH-8998



▲TH-9001

不燃 防火種別1-4 AA 1,090円/㎡  
巾92cm ↑48.2cm ↔92cm ●無地貼可  
防かび 抗菌 消臭

TH-8995~9001



TH-8775-9000





▲TH-9002 NEW

eセコウ



▲TH-9006 NEW



▲TH-9010

長期継続



▲TH-9014



▲TH-9003 NEW

eセコウ



▲TH-9007 NEW



▲TH-9011

長期継続



▲TH-9015



▲TH-9004 NEW

eセコウ



▲TH-9008 NEW



▲TH-9012



▲TH-9016 NEW



▲TH-9005 NEW

eセコウ



▲TH-9009 NEW



▲TH-9013



▲TH-9017 NEW

TH-9002~9005

**不燃** 防火種別1-4 AA 1,090円/㎡

巾92cm

防かび 抗菌 消臭

TH-9006~9009

**不燃** 防火種別1-4 AA 1,090円/㎡

巾92.5cm ↑46.1cm ↔46.2cm

防かび 抗菌 消臭

TH-9010~9013

**不燃** 防火種別1-4 AA 1,090円/㎡

巾92cm ↑23cm ↔46.2cm

防かび 抗菌 表面強化 消臭

TH-9014~9017

**不燃** 防火種別1-4 AA 1,090円/㎡

巾92cm ↑16cm ↔46cm

防かび 抗菌 消臭





不燃  
（消臭）  
ルームエアー

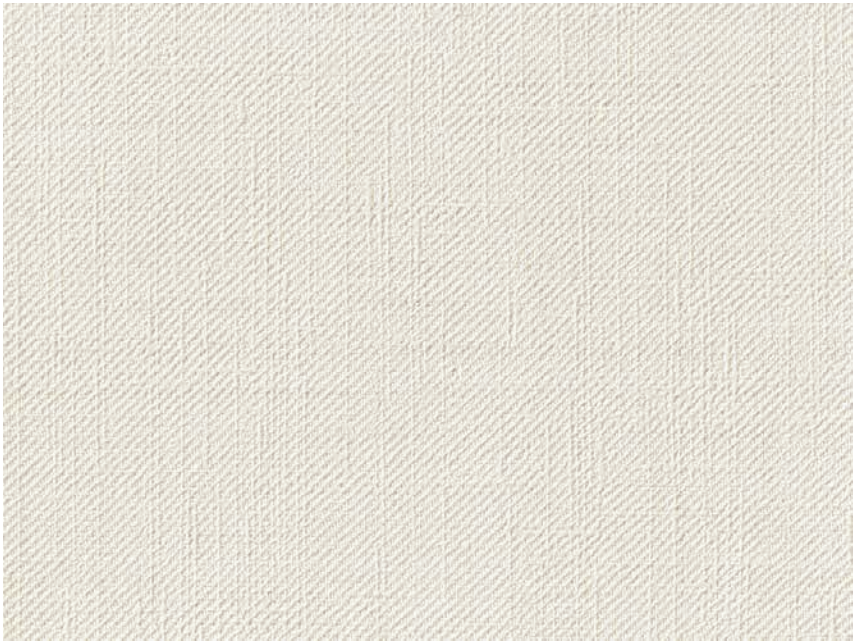

▲TH-9018 NEW



▲TH-9019

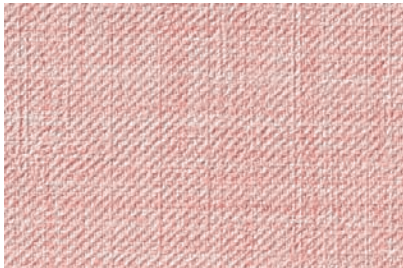

▲TH-9021 NEW



▲TH-9020



▲TH-9022

不燃 防火種別1-6 AA 1,090円/㎡  
巾92cm 高さ23cm 幅46cm  
防かび 抗菌 表面強化 消臭

TH-9018~9022



TH-9019・9020





▲TH-9023

長期継続



▲TH-9024



▲TH-9026



▲TH-9025

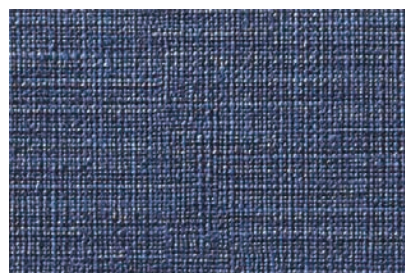

▲TH-9027

**不燃** 防火種別1-4 AA 1,090円/㎡

巾92cm ↑32cm ↔23cm

防かび 抗菌 表面強化 消臭

▶施工注意

濃色の商品は、ひっかきキズや糊の拭き残しにご注意ください。

TH-9023~9027

長期継続 2022年まで継続します。



ルームエアー  
(消臭)

不燃



TH-9026・9027

FAITH 2017-2019

90



不燃  
（消臭）  
ルームエアー

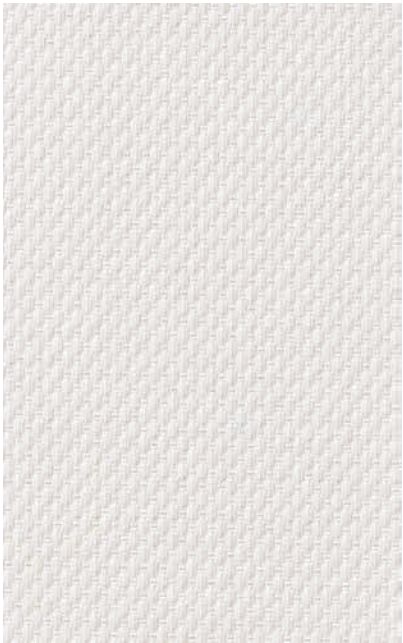

▲TH-9028 長期継続



▲TH-9031 長期継続



▲TH-9034



▲TH-9037 NEW

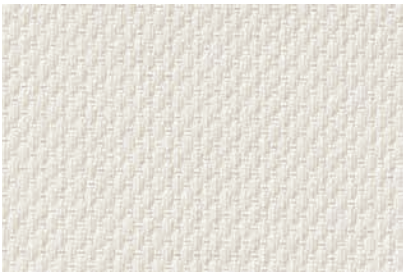

▲TH-9029



▲TH-9032



▲TH-9035



▲TH-9038 NEW



▲TH-9030



▲TH-9033 NEW



▲TH-9036

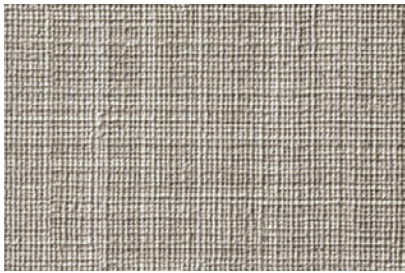

▲TH-9039 NEW

TH-9028～9030  
不燃 防火種別1-4 AA 1,090円/㎡  
巾92cm  
防かび 抗菌 消臭

TH-9031～9033  
不燃 防火種別1-4 AA 1,090円/㎡  
巾92cm  
防かび 抗菌 消臭

TH-9034～9036  
不燃 防火種別1-4 AA 1,090円/㎡  
巾92cm  
防かび 抗菌 消臭

TH-9037～9039  
不燃 防火種別1-6 AA 1,090円/㎡  
巾92cm ±23.1cm ±23.1cm  
防かび 抗菌 消臭







▲TH-9040



▲TH-9041



▲TH-9043



▲TH-9042



▲TH-9044

**不燃** 防火種別1-4 AA 1,090円/㎡

巾92cm ↑32cm ↔46cm

防かび 抗菌 表面強化 消臭

TH-9040~9044







▲TH-9045



▲TH-9046

不燃 防火種別1-4 AA 1,080円/㎡  
巾93cm ↑21.3cm ↔46.5cm (エンボスリベート)  
防かび 抗菌 消臭

TH-9045~9046



▲TH-9047



▲TH-9049



▲TH-9048



▲TH-9050

不燃 防火種別1-4 AA 1,080円/㎡  
巾93cm ↑46.2cm ↔46.5cm  
防かび 抗菌 消臭

TH-9047~9050







▲TH-9051 NEW



▲TH-9052 NEW

**不燃** 防火種別1-6 AA 1,090円/㎡  
巾92cm ↓32cm ↔46.2cm ●無地貼可  
防かび 抗菌 消臭

TH-9051~9052



▲TH-9053

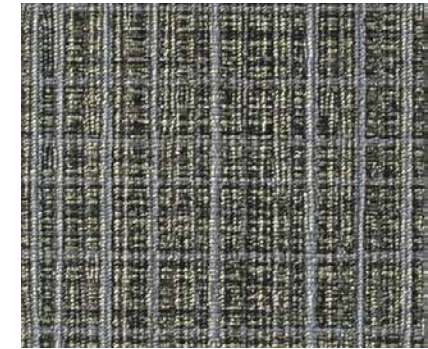

▲TH-9054 NEW

**不燃** 防火種別1-6 AA 1,090円/㎡  
巾92cm ↓23cm ↔23cm  
防かび 抗菌 消臭

TH-9053~9054

ルームエアー  
(消臭)  
不燃



TH-9052



TH-9053







▲TH-9055 eセコウ 長期継続

**不燃** 防火種別1-6 AA 1,090円/㎡

巾92cm

防かび 抗菌 消臭



▲TH-9056 NEW **不燃** 防火種別1-6 AA 1,090円/㎡

巾92cm

防かび 抗菌 消臭



▲TH-9061 eセコウ 長期継続

**不燃** 防火種別1-6 AA 1,090円/㎡

巾92cm

防かび 抗菌 消臭



▲TH-9062 eセコウ 長期継続

TH-9061~9062



▲TH-9057 **不燃** 防火種別1-4 AA 1,090円/㎡

巾92cm

防かび 抗菌 消臭



▲TH-9058 長期継続

TH-9057~9058



▲TH-9063 NEW **不燃** 防火種別1-4 AA 1,090円/㎡

巾92cm

防かび 抗菌 消臭



▲TH-9064 NEW 長期継続

TH-9063~9064



▲TH-9059 **不燃** 防火種別1-6 AA 1,090円/㎡

巾92cm

防かび 抗菌 消臭



▲TH-9060

TH-9059~9060



▲TH-9065 eセコウ **不燃** 防火種別1-6 AA 1,090円/㎡

巾92cm

防かび 抗菌 消臭



▲TH-9066 eセコウ

TH-9065~9066





▲TH-9067 NEW

eセコウ



▲TH-9068 NEW

eセコウ



TH-9067 (1目盛り15cm)

不燃 防火種別1-4 AA 1,090円/㎡  
巾92.5cm 上30.7cm 下46.4cm (エンボスリビート)  
防かび 抗菌 表面強化 消臭

TH-9067~9068



▲TH-9069 NEW



▲TH-9071 NEW



TH-9071 (1目盛り15cm)



▲TH-9070 NEW



▲TH-9072 NEW

不燃 防火種別1-6 AA 1,090円/㎡  
巾92cm 上29.7cm 下46.2cm (エンボスリビート)  
防かび 抗菌 表面強化 消臭

TH-9069~9072



TH-9070-9072

eセコウ 厚みがあり、下地の凹凸が目立ちにくい商品です。





# 抗ウイルス | 感染リスク対策

## 1. 壁紙表面に付着したウイルスを不活化

抗ウイルス性成分が、ウイルス表層のタンパク質を変性・破壊し、さらに有機成分を分解。ウイルスを不活化する効果があります。

## 2. 抗菌性にも優れ、よりよい衛生環境に

ウイルスだけでなく、細菌の繁殖を抑制する働きもあり、よりよい衛生環境づくりをお手伝いします。

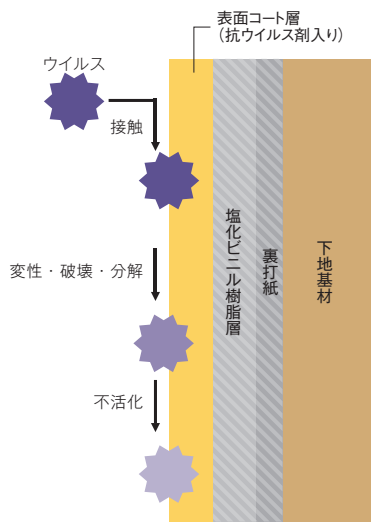

### ■抗ウイルス性能試験結果

A型インフルエンザウイルス (H3N2)

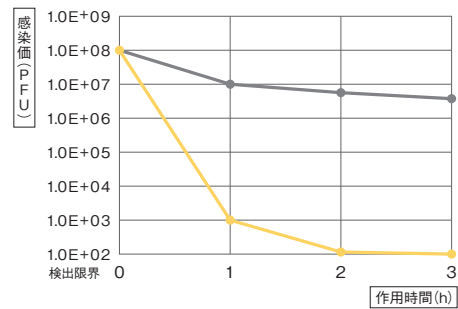

[試験方法] JIS R 1756に準ずる。  
[試験機関] 北里環境科学センター

ネコカリシウイルス

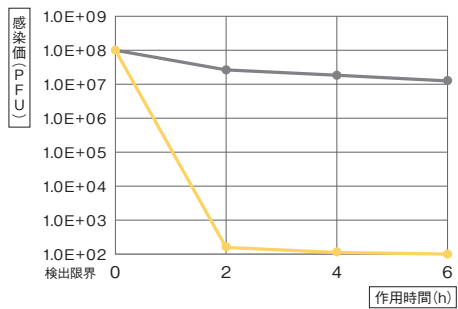

### ■抗菌性能比較表

	大腸菌		黄色ブドウ球菌		MRSA	
	接種直後	24時間後	接種直後	24時間後	接種直後	24時間後
抗ウイルス壁紙	1.1×10 <sup>4</sup>	<0.63	1.3×10 <sup>4</sup>	<0.63	2.2×10 <sup>4</sup>	<0.63
ポリエチレンフィルム	1.1×10 <sup>4</sup>	8.9×10 <sup>5</sup>	1.3×10 <sup>4</sup>	3.4×10 <sup>4</sup>	2.2×10 <sup>4</sup>	2.8×10 <sup>4</sup>

[試験方法] 壁紙工業会規定 抗菌壁紙性能試験に準ずる。

※上記の試験結果は測定値であり、保証値ではありません。  
※抗ウイルス壁紙は病気の治療や予防を目的としたものではありません。  
※ウイルス自体を分解、忌避する効果はありません。  
※壁紙表面に付着したウイルスや細菌に効果を発揮します。  
※空気中のウイルスの吸着を促進したり、不活化する効果はありません。

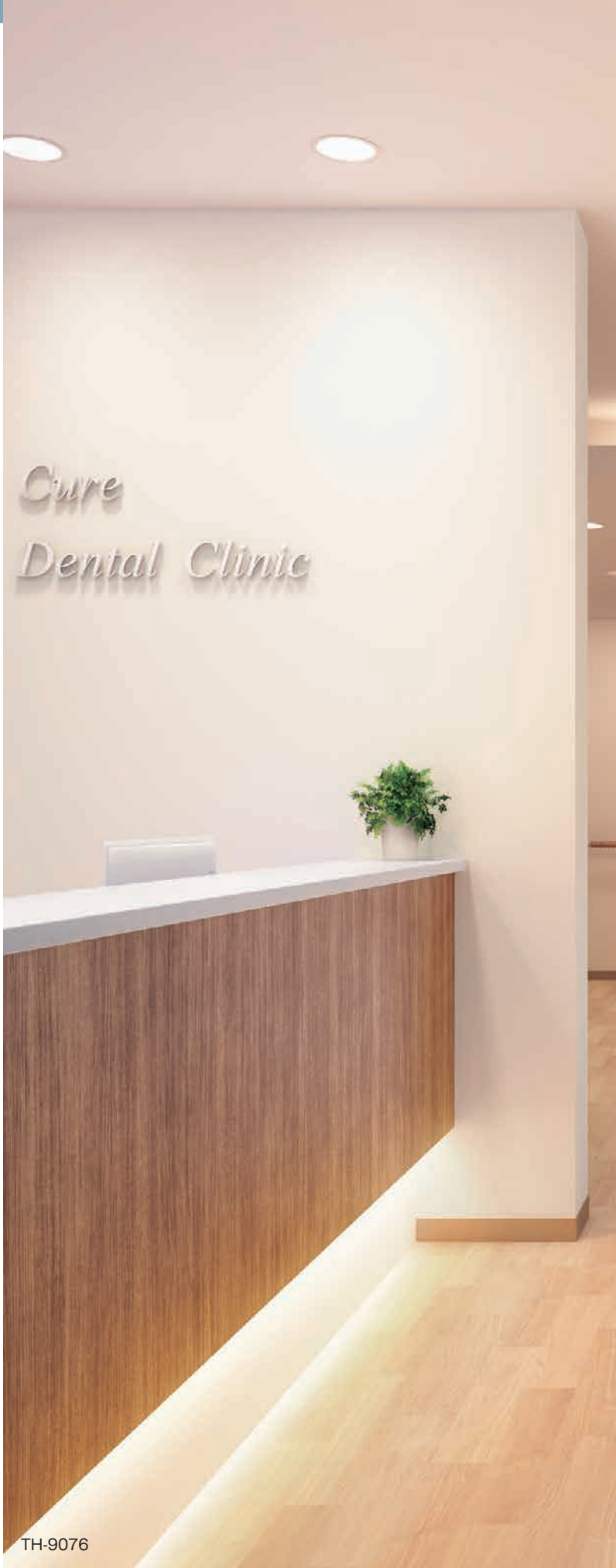





▲TH-9076 NEW

**不燃** 防火種別1-4 AA 1,090円/㎡  
巾92cm  
防かび 表面強化 抗ウイルス

TH-9076~9077

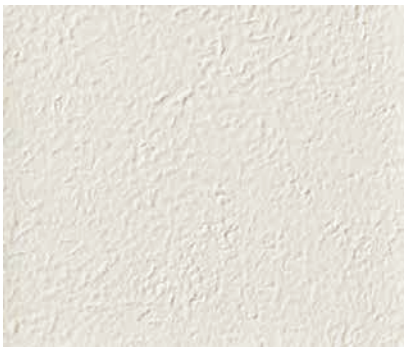

▲TH-9077 NEW



▲TH-9082 NEW



▲TH-9084 NEW



▲TH-9083 NEW



▲TH-9085 NEW

**不燃** 防火種別1-4 AA 1,090円/㎡  
巾92cm  
防かび 表面強化 抗ウイルス

TH-9082~9085



▲TH-9078 NEW

**不燃** 防火種別1-4 AA 1,090円/㎡  
巾92cm  
防かび 抗ウイルス

TH-9078~9079



▲TH-9079 NEW



▲TH-9080 NEW

**不燃** 防火種別1-4 AA 1,090円/㎡  
巾92cm ↑46.2cm ↔46.2cm ●無地貼可  
防かび 表面強化 抗ウイルス

TH-9080~9081



▲TH-9081 NEW

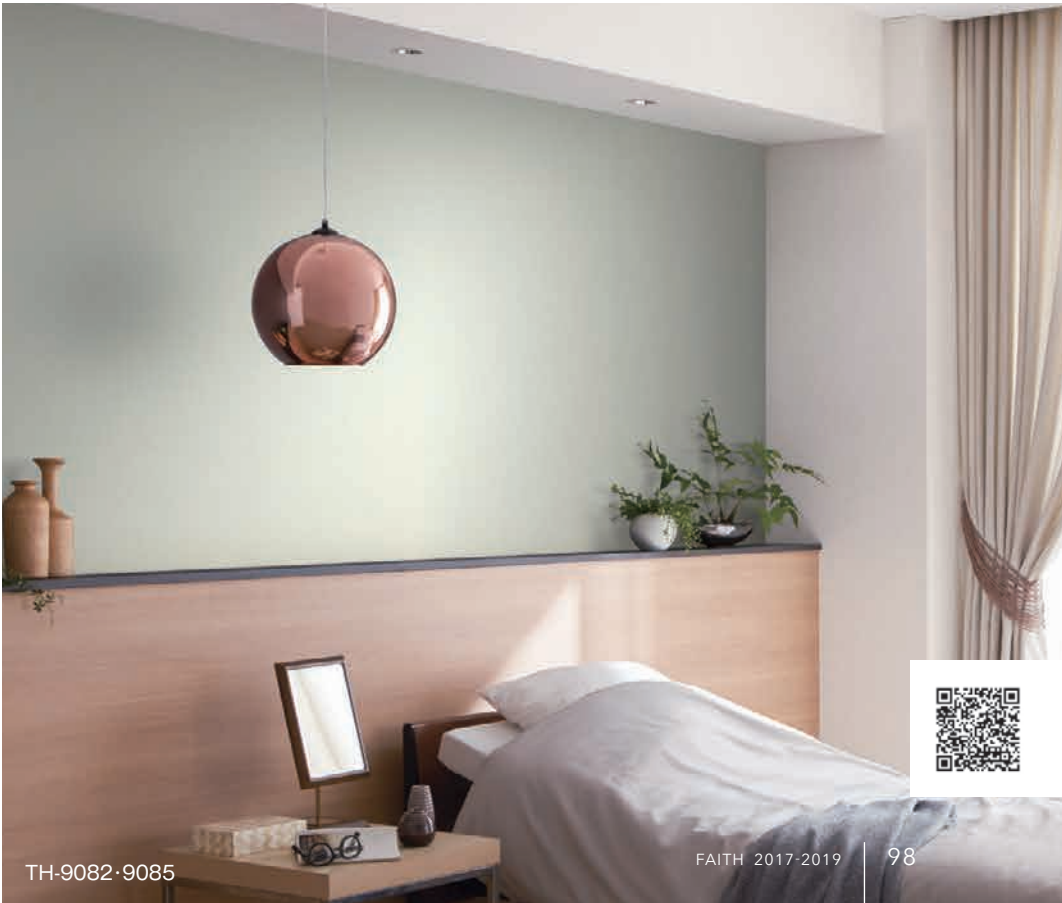

TH-9082・9085





# 抗アレルギー | アレル物質低減効果

## アレル物質の働きを抑制

壁紙表面の抗アレルギー剤が空気中に浮遊するアレル物質と接触し、その働きを抑制します。また日常のお掃除もアレル物質低減に効果的です。

### アレル物質とは・・・

アレルギー症状の原因となる物質のことです。よく知られているものとしては、ダニの糞や死骸などのハウスダストやスギ花粉等が挙げられます。アレル物質の多くは部屋の中で床上1mまでの空間を浮遊すると言われており、抗アレルギー壁紙を壁面にお使いいただくと効果的です。

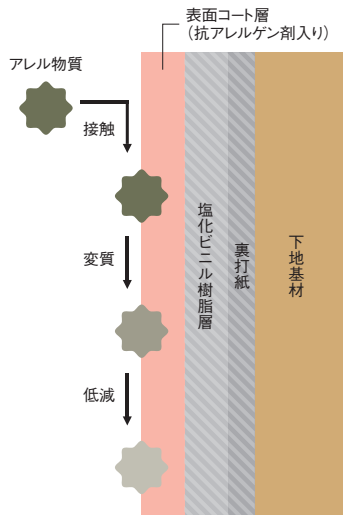

## ■アレル物質低減率

[試験結果]

ダニアレルゲン低減率

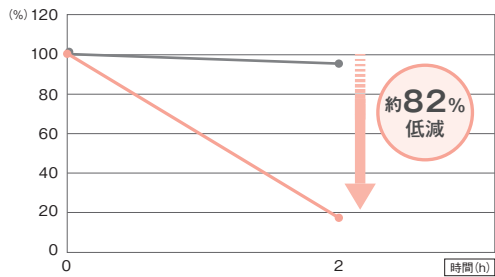

スギ花粉アレルギー低減率

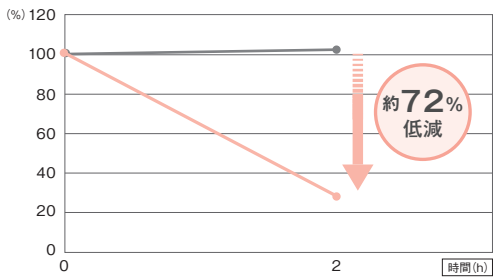

[試験方法] ダニならびにスギ花粉アレルギー溶液を壁紙表面に接触させ、2時間後のアレルゲン残存量をELISA法にて測定する。  
ELISA法(酵素免疫測定法):文部科学省「学校環境衛生の基準」(15文科ス第402号)推奨検査方法

※上記の試験結果は測定値であり、保証値ではありません。



日本アトピー協会

日本アトピー協会推薦品 承認番号 S1411501A

このマークは、日本アトピー協会推薦品であることを表すマークです。日本アトピー協会はアトピー性皮膚炎及びアレルギー諸疾患患者の方の生活向上支援と、同疾患への正しい理解のための情報発信を行うことを目的としています。

認証番号 S1411501A:TH-9086~9087・TH-9092~9094  
認証番号 S1608D501A:TH-9088~9091





▲TH-9086 NEW eセコウ

不燃 防火種別1-4 AA 1,090円/㎡  
巾92cm  
防かび 抗アレルギー



▲TH-9087 NEW eセコウ

TH-9086~9087

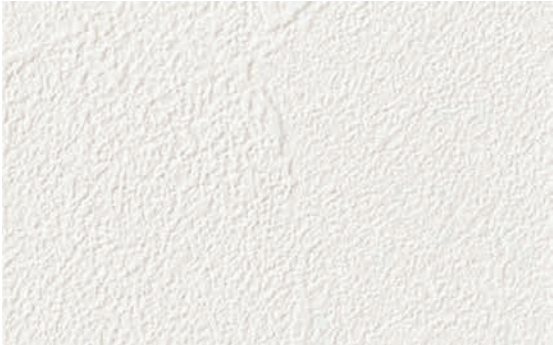

▲TH-9092 NEW

不燃 防火種別1-4 AA 1,090円/㎡  
巾92.5cm 裱32cm 罫46.4cm (エンボスリビート)  
防かび 抗アレルギー



TH-9092 (1目盛り15cm)



▲TH-9088 eセコウ

不燃 防火種別1-4 AA 1,090円/㎡  
巾92cm  
防かび 抗アレルギー



▲TH-9089 eセコウ

TH-9088~9089



▲TH-9093 NEW

不燃 防火種別1-4 AA 1,090円/㎡  
巾92.5cm 裱32.1cm 罫46.4cm ●無地貼可  
防かび 抗アレルギー



▲TH-9094 NEW

TH-9093~9094



▲TH-9090 NEW

不燃 防火種別1-4 AA 1,080円/㎡  
巾93cm 裱31.4cm 罫46.5cm (エンボスリビート) ●無地貼可  
防かび 抗アレルギー



▲TH-9091 NEW

TH-9090~9091

eセコウ 厚みがあり、下地の凹凸が目立ちにくい商品です。



TH-9093





# プロジェクター用壁紙 | プロジェクター投映

## プロジェクターの映像がきれいに映ります。

- ・明度・白色度が高い方がより色彩の再現度が良好です。
- ・視点からスクリーンまでの距離や使用目的により色を選定いただけます。
- ・視点からの距離がある場合は明度・白色度の高いものが有効です。
- ・近距離での視聴では明度・白色度が低いものの方が目への刺激が弱く、落ち着いた映像になります。

### ■プロジェクター投映適性

	モアレ	光源の映り込み	エンボス映り
プロジェクター用壁紙	○	○	○
一般ビニル壁紙(織物調)	×	○	△
一般ビニル壁紙(梨地調)	○	×	○

### ■明度・白色度 ※分光光度計より測定

	明度:L値	白色度:W値
TH-8736	91.99	90.53
TH-8737	90.27	90.72
TH-8739	92.67	90.09

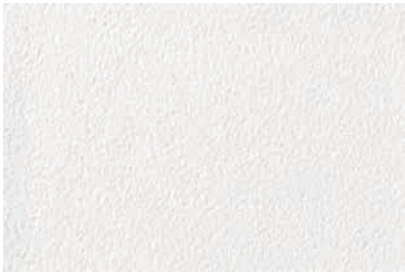

▲TH-8736



▲TH-8737 **NEW**

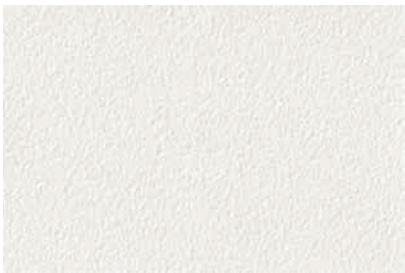

▲TH-8739

TH-8736・8737・8739

**不燃** 防火種別1-4 AA 1,090円/㎡

巾92cm

防かび 抗菌 表面強化

▶施工注意

▶施工注意  
間接照明の場合など、使用環境によっては下地が目立つことがあります。  
入念な下地処理を行い、糊タマリに注意して施工してください。  
糊付け後は折りジワがつかないように大きくたたみ、上積みは避けてください。  
下地に配慮した施工を行うため、施工費が増加する場合があります。

不燃  
プロジェクター用





## 室内をより明るくする機能性壁紙

ナノテクノロジーを用いて開発した塗料を表面に塗布。高い拡散反射率を有し、室内の明かりが反射しやすい環境を作り出し、室内をより明るくします。  
蛍光灯・白熱電球・LEDなど幅広い照明器具に対応します。

### ■アカルクス壁紙の施工イメージ

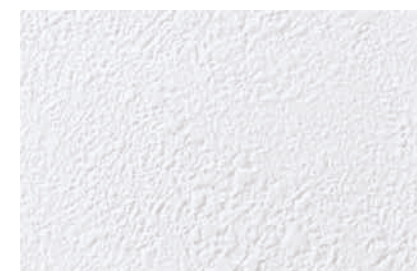
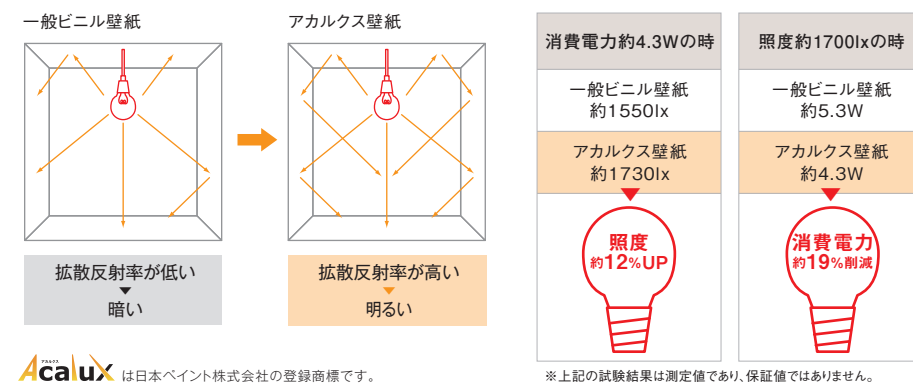

▲ TH-9095

**不燃** 防火種別1-6 AA 1,090円/㎡  
巾92cm  
防かび  
▶施工注意

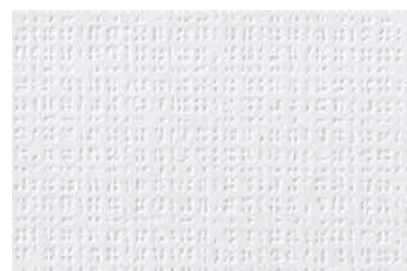

▲ TH-9097

**不燃** 防火種別1-6 AA 1,090円/㎡  
巾92cm  
防かび  
▶施工注意

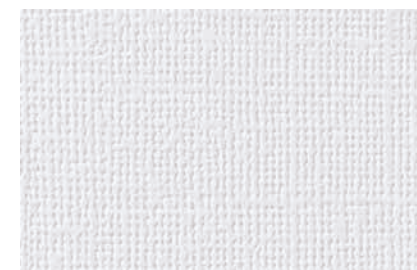

▲ TH-9096 **NEW**

**不燃** 防火種別1-6 AA 1,090円/㎡  
巾92cm  
防かび  
▶施工注意

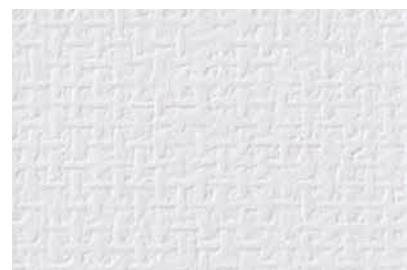

▲ TH-9098

**不燃** 防火種別1-6 AA 1,090円/㎡  
巾92cm  
防かび  
▶施工注意

▶施工注意  
間接照明の場合など、使用環境によっては下地が目立つことがあります。入念な下地処理を行い、糊ダマりに注意して施工してください。  
糊付け後は折りシワがつかないように大ききたたみ、上積みは避けてください。下地に配慮した施工を行うため、施工費が割増しになる場合があります。

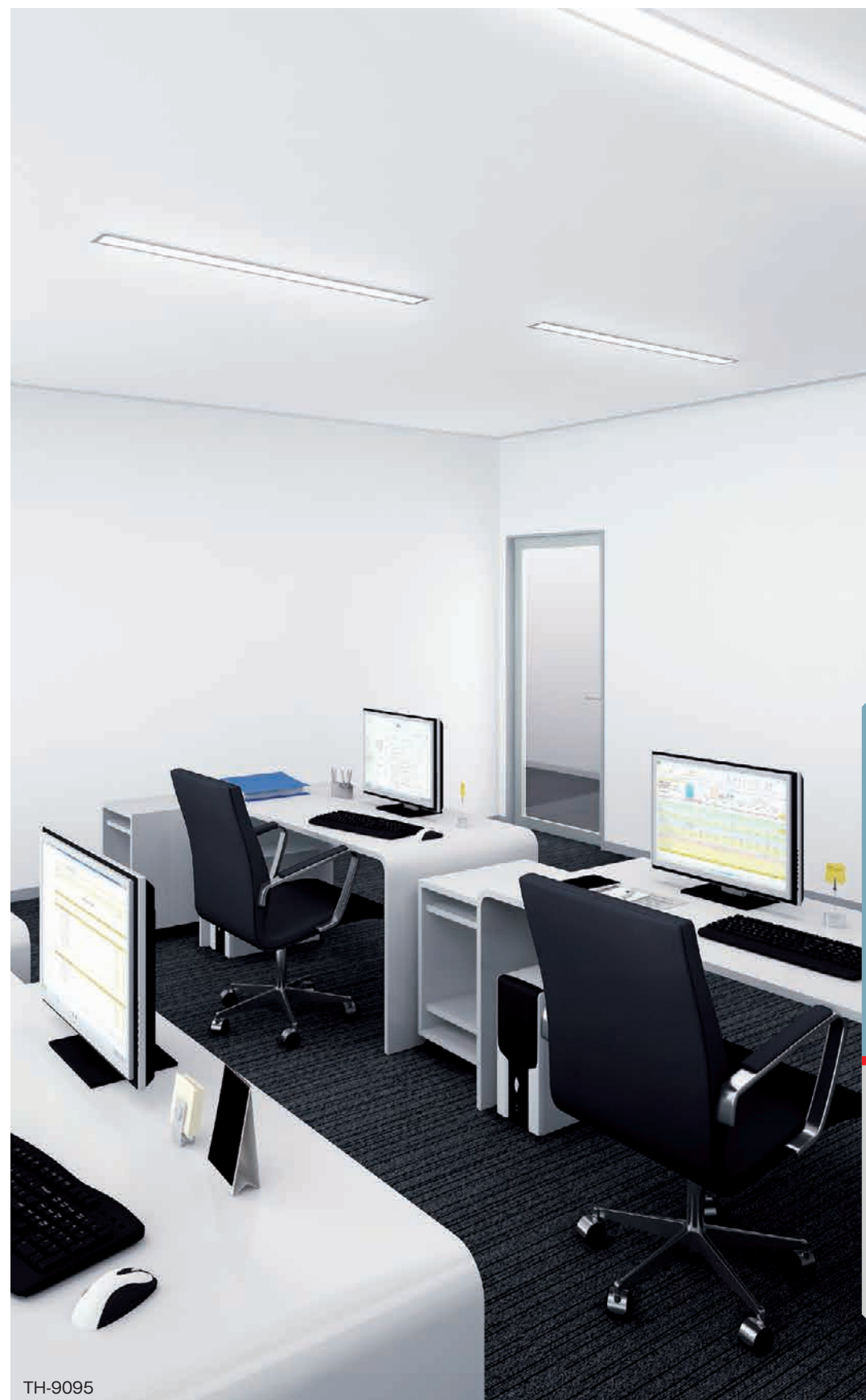

TH-9095

アカルクス  
プロジェクト  
用

不燃

Color Palette 240

NEXT ▶



Color Palette 240







TH-9005 (P.88)

ルームエアー

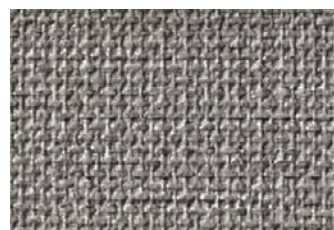

TH-8636 (P.35)



TH-8686 (P.43)



TH-8650 (P.37)

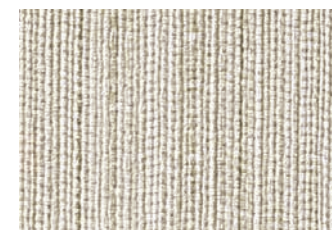

TH-8995 (P.87)

ルームエアー



TH-8862 (P.69)

フィルム汚れ防止・抗菌



TH-8548 (P.13)



TH-8656 (P.38)



TH-8547 (P.13)

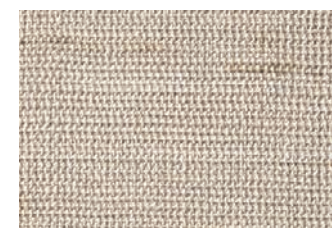

TH-8539 (P.12)



TH-9043 (P.92)

ルームエアー

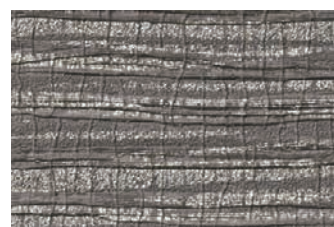

TH-8659 (P.38)

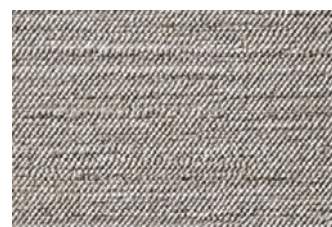

TH-8529 (P.8)



TH-8501 (P.4)

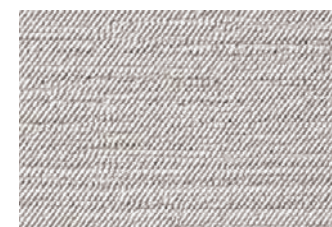

TH-8527 (P.8)



TH-8549 (P.13)



TH-9013 (P.88)

ルームエアー



TH-8562 (P.15)



TH-8667 (P.40)



TH-9012 (P.88)

ルームエアー

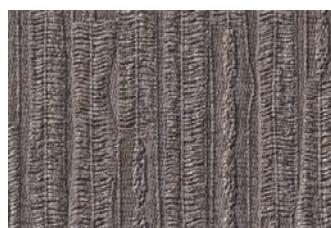

TH-8533 (P.9)



TH-8648 (P.36)

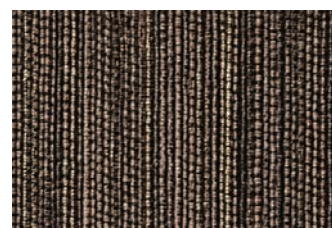

TH-8998 (P.87)

ルームエアー



TH-9024 (P.90)

ルームエアー



TH-9042 (P.92)

ルームエアー



TH-8649 (P.36)



TH-8812 (P.61)

フィルム汚れ防止・抗菌



TH-8572 (P.18)

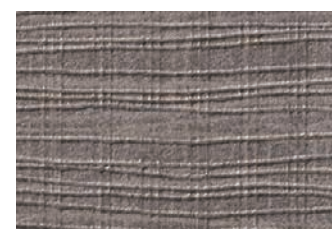

TH-8842 (P.66)

フィルム汚れ防止・抗菌



TH-8819 (P.62)

フィルム汚れ防止・抗菌





TH-8502(P.4)



TH-8930(P.78)

スーパー耐久性



TH-8724(P.48)



TH-8859(P.69)

フィルム汚れ防止・抗菌



TH-8938(P.79)

スーパー耐久性



TH-8792(P.60)

フィルム汚れ防止・抗菌



TH-8544(P.13)



TH-8837(P.66)

フィルム汚れ防止・抗菌



TH-8534(P.10)

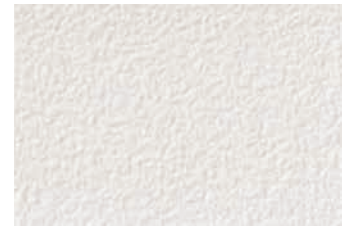

TH-8965(P.83)

マルチクリーン



TH-8560(P.15)



TH-8922(P.77)

スーパー耐久性



TH-9045(P.93)

ルームエアー



TH-8740(P.49)



TH-8968(P.83)

マルチクリーン



TH-8814(P.62)

フィルム汚れ防止・抗菌

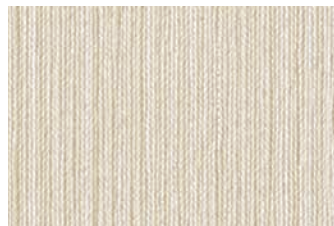

TH-8666(P.40)

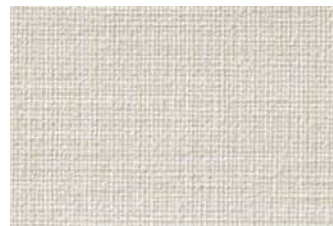

TH-9034(P.91)

ルームエアー



TH-9047(P.93)

ルームエアー



TH-9028(P.91)

ルームエアー

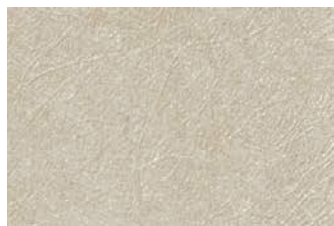

TH-8685(P.43)



TH-8639(P.36)



TH-8543(P.13)



TH-8911(P.76)

スーパー耐久性

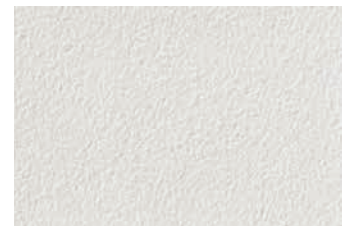

TH-8736(P.49)

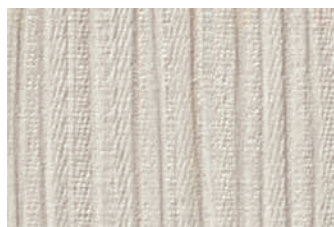

TH-8991(P.86)

ルームエアー

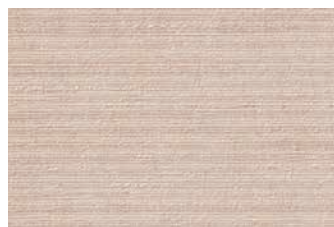

TH-8815(P.62)

フィルム汚れ防止・抗菌



TH-9002(P.88)

ルームエアー



TH-8638(P.36)



TH-8870(P.70)

フィルム汚れ防止・抗菌





TH-8957 (P.82)

マルチクリーン



TH-8673 (P.41)

ウレタンコート



TH-8776 (P.52)

ウレタンコート

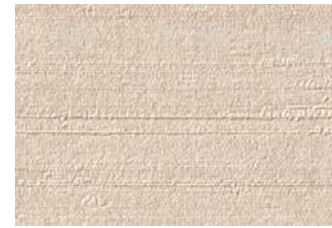

TH-8554 (P.14)



TH-9070 (P.96)

ルームエアー



TH-8761 (P.51)



TH-8958 (P.82)

マルチクリーン

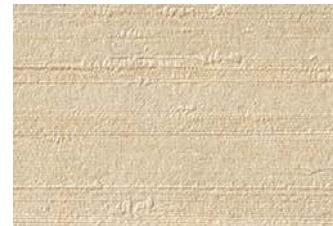

TH-8550 (P.14)

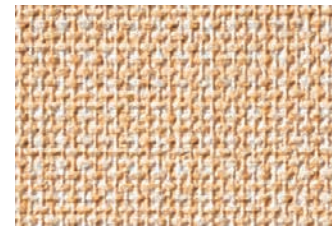

TH-8632 (P.35)



TH-9072 (P.96)

ルームエアー



TH-9355 (P.183)



TH-8816 (P.62)

フィルム汚れ防止・抗菌



TH-9019 (P.89)

ルームエアー



TH-8801 (P.60)

フィルム汚れ防止・抗菌

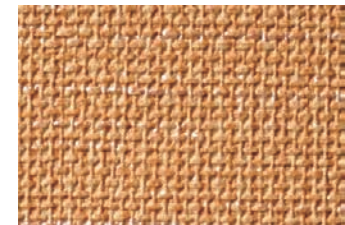

TH-8633 (P.35)

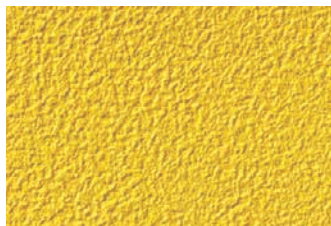

TH-8758 (P.51)



TH-8642 (P.36)

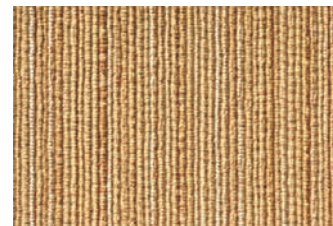

TH-9000 (P.87)

ルームエアー



TH-8824 (P.63)

フィルム汚れ防止・抗菌

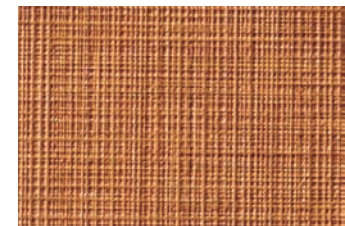

TH-8798 (P.60)

フィルム汚れ防止・抗菌

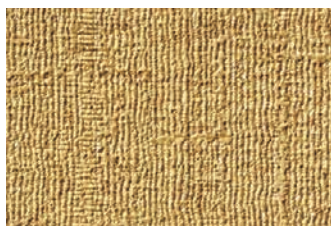

TH-8627 (P.34)



TH-8613 (P.30)



TH-8989 (P.86)

ルームエアー

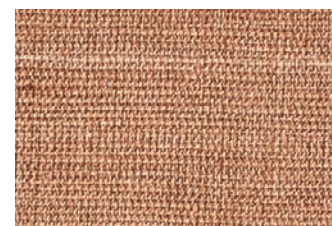

TH-8541 (P.12)



TH-8759 (P.51)



TH-8582 (P.20)



TH-8571 (P.18)



TH-8652 (P.37)



TH-8645 (P.36)



TH-8810 (P.61)

フィルム汚れ防止・抗菌





TH-8679(P.42)



TH-8901 (P.73) フィルム汚れ防止・抗菌



TH-8555(P.14)



TH-8755(P.51)

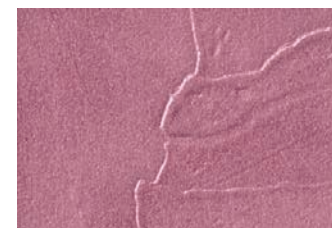

TH-8682(P.42)

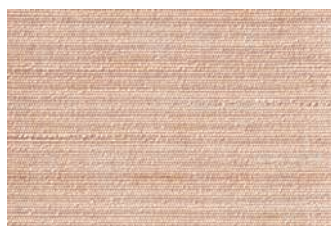

TH-8817(P.62) フィルム汚れ防止・抗菌



TH-8959(P.82) マルチクリーン



TH-8556(P.14)

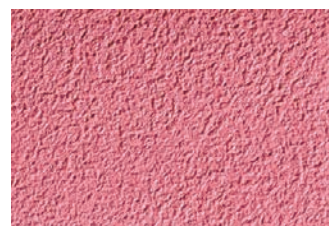

TH-8756(P.51)

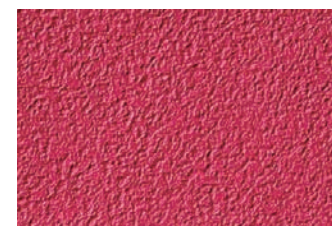

TH-8757(P.51)



TH-8641 (P.36)



TH-9021 (P.89) ルームエアー

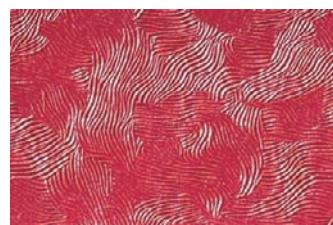

TH-9356(P.183)



TH-8507(P.4)

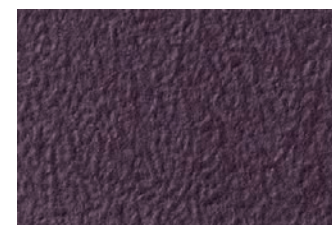

TH-8782(P.52) ウレタンコート



TH-8628(P.34)



TH-8557(P.14)

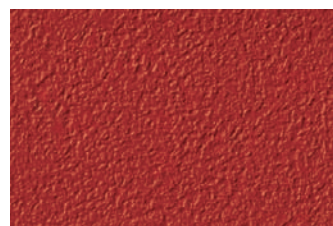

TH-8760(P.51)



TH-8593(P.24)

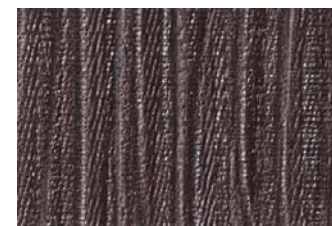

TH-8993(P.86) ルームエアー



TH-8918(P.76) スーパー耐久性

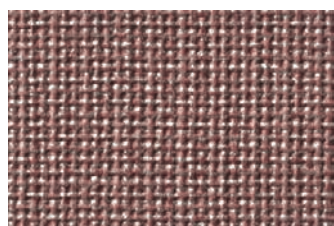

TH-8585(P.21) ルームエアー

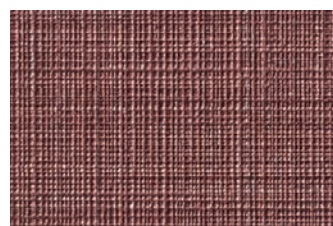

TH-8802(P.60) フィルム汚れ防止・抗菌

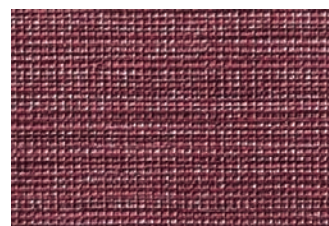

TH-8646(P.36)

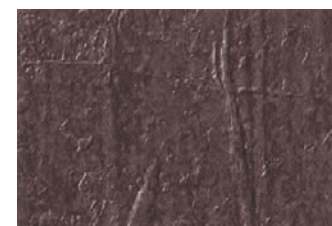

TH-8596(P.25)



TH-8565(P.16)



TH-9026(P.90) ルームエアー

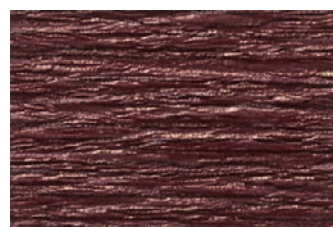

TH-8653(P.37)



TH-8509(P.4)



TH-8690(P.44)





TH-8770 (P.52)



TH-8961 (P.82)

マルチクリーン



TH-8767 (P.51)



TH-8675 (P.41)

ウレタンコート



TH-8680 (P.42)

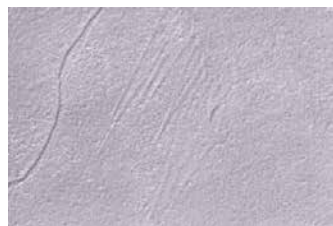

TH-8681 (P.42)

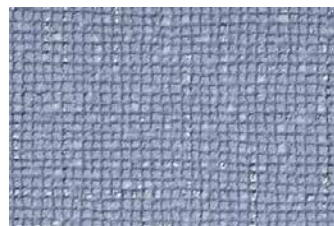

TH-8536 (P.10)



TH-8916 (P.76)

スーパー耐久性



TH-9022 (P.89)

ルームエアー



TH-8552 (P.14)



TH-8553 (P.14)

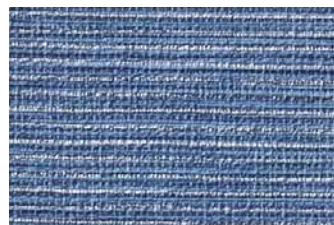

TH-8518 (P.6)



TH-8768 (P.51)



TH-8634 (P.35)



TH-9004 (P.88)

ルームエアー



TH-8771 (P.52)



TH-8658 (P.38)



TH-9354 (P.183)

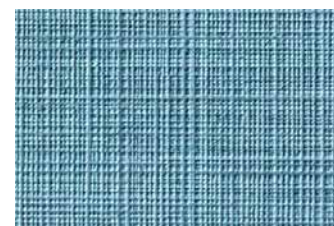

TH-8800 (P.60)

フィルム汚れ防止・抗菌



TH-8823 (P.63)

フィルム汚れ防止・抗菌



TH-8772 (P.52)



TH-8769 (P.51)

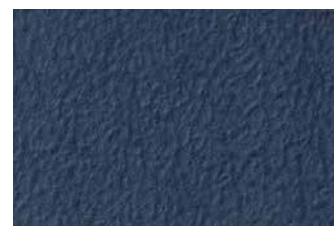

TH-8783 (P.52)

ウレタンコート



TH-9001 (P.87)

ルームエアー

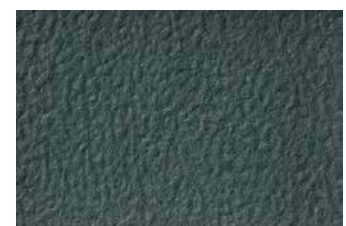

TH-8784 (P.52)

ウレタンコート



TH-8508 (P.4)



TH-8647 (P.36)



TH-8990 (P.86)

ルームエアー



TH-8626 (P.34)



TH-8586 (P.21)

ルームエアー





TH-8902 (P.73) フィルム汚れ防止・抗菌



TH-8674 (P.41) ウレタンコート



TH-9085 (P.98) 抗ウイルス



TH-9020 (P.89) ルームエアー



TH-8818 (P.62) フィルム汚れ防止・抗菌



TH-8764 (P.51)



TH-8781 (P.52) ウレタンコート



TH-8960 (P.82) マルチクリーン

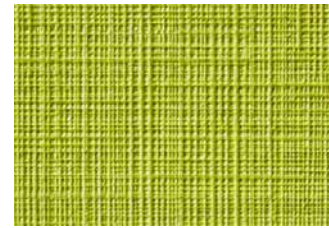

TH-8799 (P.60) フィルム汚れ防止・抗菌



TH-9007 (P.88) ルームエアー



TH-8765 (P.51)



TH-9052 (P.94) ルームエアー



TH-9353 (P.183)



TH-8762 (P.51)

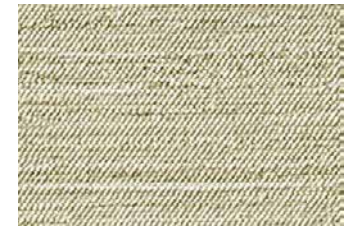

TH-8528 (P.8)



TH-8563 (P.16)

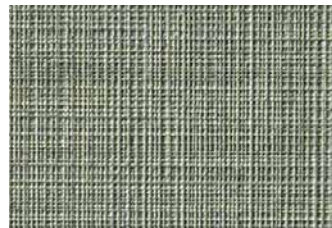

TH-8796 (P.60) フィルム汚れ防止・抗菌



TH-8635 (P.35)



TH-8564 (P.16)



TH-8506 (P.4)



TH-8766 (P.51)



TH-8657 (P.38)



TH-8644 (P.36)



TH-8999 (P.87) ルームエアー

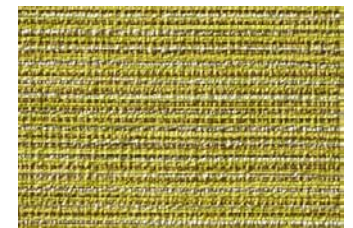

TH-8517 (P.6)



TH-8600 (P.26)



TH-8763 (P.51)



TH-8992 (P.86) ルームエアー



TH-8980 (P.84) マルチクリーン



TH-8540 (P.12)



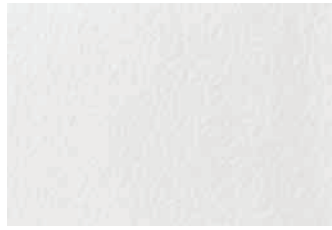

TH-8730(P.49)



TH-9031(P.91)

ルームエアー



TH-8621(P.34)



TH-9037(P.91)

ルームエアー



TH-8869(P.70)

フィルム汚れ防止・抗菌



TH-8751(P.50)



TH-8857(P.68)

フィルム汚れ防止・抗菌



TH-8805(P.61)

フィルム汚れ防止・抗菌



TH-8568(P.18)



TH-8928(P.77)

スーパー耐久性



TH-9055(P.95)

ルームエアー



TH-8791(P.60)

フィルム汚れ防止・抗菌



TH-8684(P.43)



TH-8793(P.60)

フィルム汚れ防止・抗菌

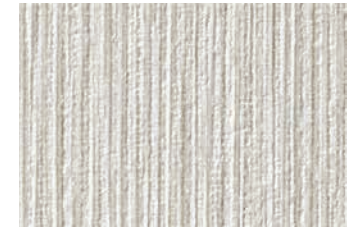

TH-9033(P.91)

ルームエアー



TH-8880(P.71)

フィルム汚れ防止・抗菌



TH-8912(P.76)

スーパー耐久性



TH-8813(P.62)

フィルム汚れ防止・抗菌



TH-8687(P.43)



TH-8545(P.13)

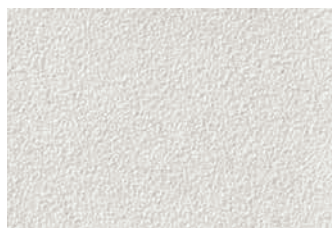

TH-8689(P.44)

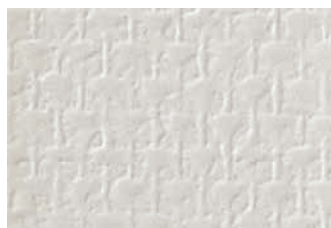

TH-8891(P.72)

フィルム汚れ防止・抗菌



TH-8668(P.40)



TH-8520(P.7)



TH-8623(P.34)



TH-8920(P.77)

スーパー耐久性



TH-8924(P.77)

スーパー耐久性



TH-8640(P.36)



TH-8864(P.69)

フィルム汚れ防止・抗菌



TH-8581(P.20)





TH-8622(P.34)

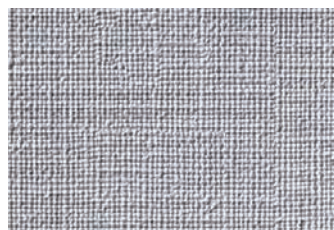

TH-8929(P.77) スーパー耐久性



TH-8532(P.9)

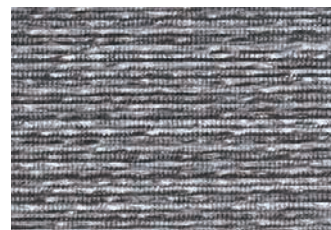

TH-8578(P.19)

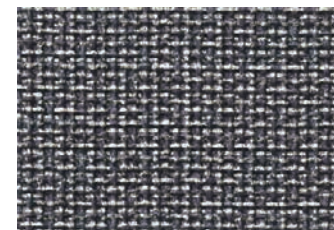

TH-8587(P.21) ルームエアー



TH-8820(P.63) フィルム汚れ防止・抗菌

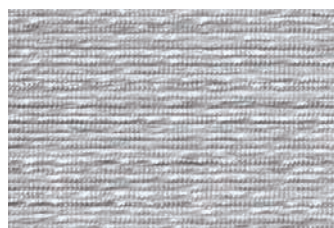

TH-8577(P.19)



TH-9016(P.88) ルームエアー

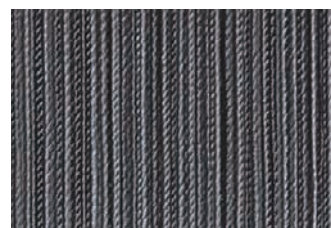

TH-8865(P.69) フィルム汚れ防止・抗菌



TH-8691(P.44)

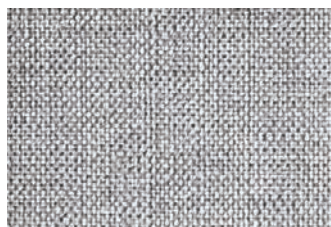

TH-8522(P.7)

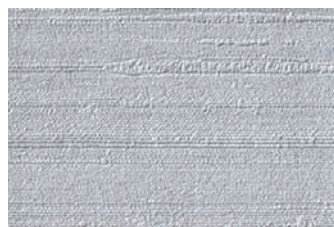

TH-8546(P.13)

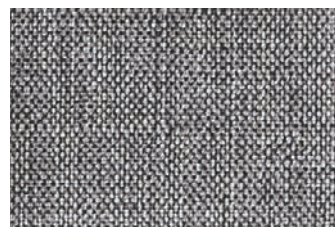

TH-8523(P.7)



TH-8937(P.78) スーパー耐久性

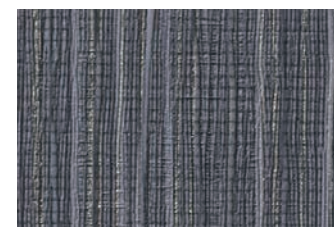

TH-8583(P.20)

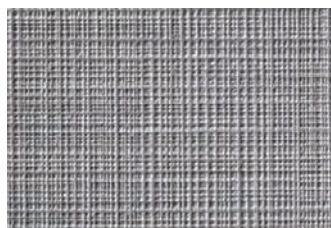

TH-8794(P.60) フィルム汚れ防止・抗菌



TH-8505(P.4)

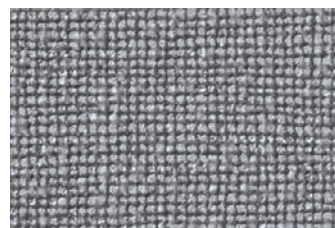

TH-8537(P.10)

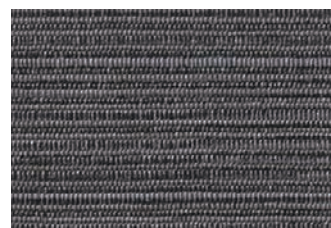

TH-9017(P.88) ルームエアー



TH-8871(P.70) フィルム汚れ防止・抗菌

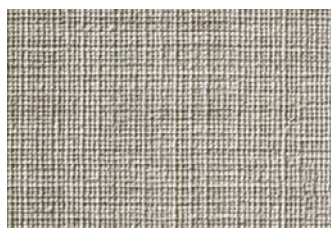

TH-9039(P.91) ルームエアー

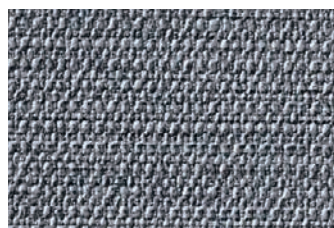

TH-8827(P.64) フィルム汚れ防止・抗菌

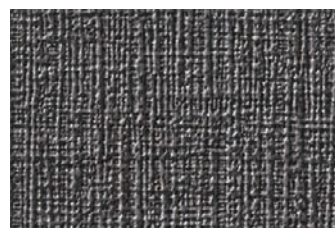

TH-8830(P.64) フィルム汚れ防止・抗菌



TH-9044(P.92) ルームエアー



TH-8654(P.37)



TH-8542(P.12)



TH-8981(P.84) マルチクリーン



TH-8688(P.43)

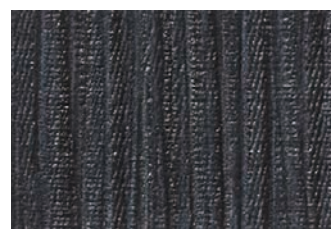

TH-8994(P.86) ルームエアー

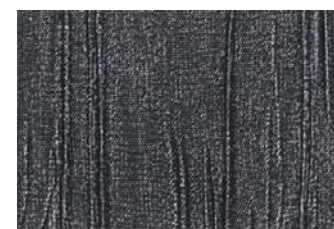

TH-8566(P.16)



# Pattern &Material

- 和 | WA ... 113
- モダン | MODERN ... 135
- シンプル | SIMPLE ... 143
- ラグジュアリー | LUXURY ... 149
- フラワー・リーフ | FLOWER・LEAF ... 161
- カジュアル | CASUAL ... 171
- アミューズ | AMUSE ... 179
- レザー・ストーン・ウッド | LEATHER・STONE・WOOD ... 185
- REATEC COLLABORATION ... 201









墨 SUMI

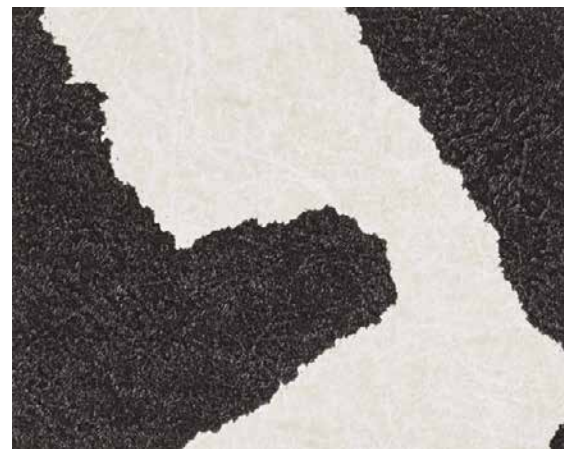

巾なり 93cm

TH-9101

▲TH-9101 NEW

**不燃** 防火種別1-6 AA 1,080円/㎡  
巾93cm ↑78.8cm ↔93cm

防かび

▶施工注意

製法上、表面がややキズつきやすいため、施工やメンテナンスの際は慎重にお取り扱いください。

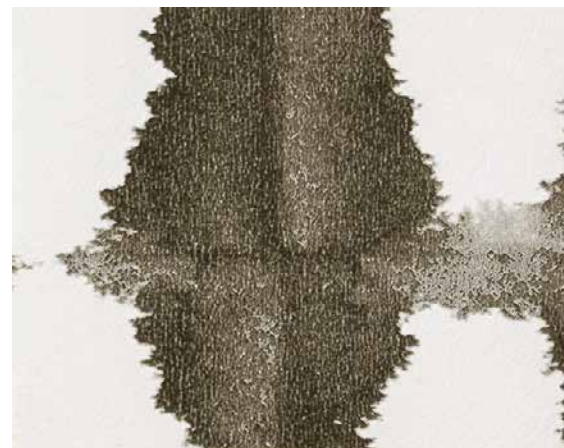

巾なり 92cm

TH-9102

▲TH-9102 NEW

**不燃** 防火種別1-4 AA 1,090円/㎡  
巾92cm ↑64.1cm ↔92cm

防かび





不燃  
和



▲TH-9103 NEW

不燃 防火種別1-4 AA 1,090円/㎡

巾92cm 高さ62cm 幅92cm

防かび



巾なり 92cm

TH-9103







墨 SUMI



▲TH-9104 NEW

不燃 防火種別1-4 AA 1,090円/㎡  
巾92cm ↑64.2cm ↔46.2cm  
防かび



TH-9104 (1目盛り10cm)

和  
不燃





不燃  
和



▲TH-9105 NEW

不燃 防火種別1-4 AA 1,090円/㎡  
巾92cm ↑93cm ↔92cm  
防かび

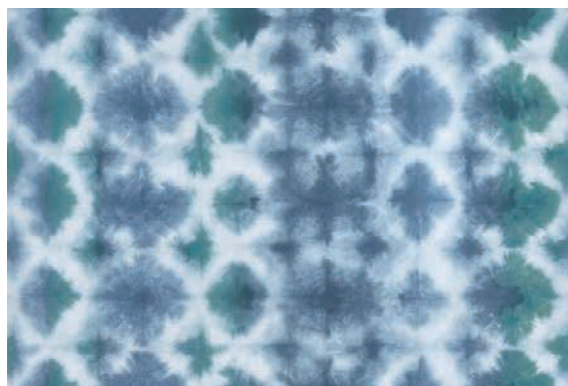

巾なり 92cm

TH-9105



TH-9105



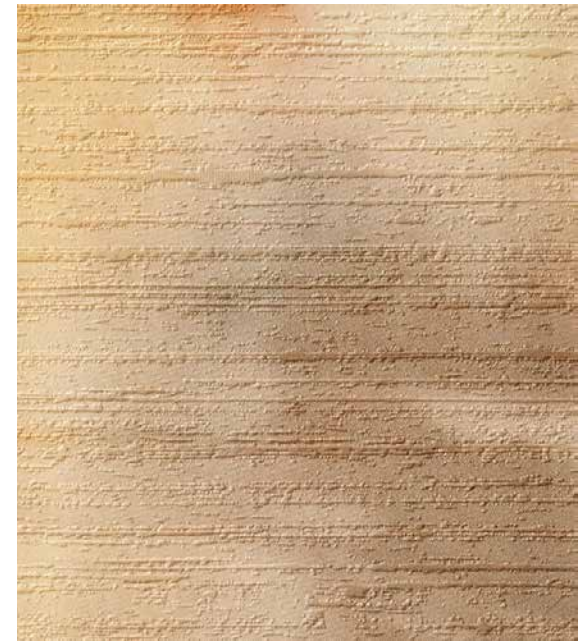

▲TH-9106 NEW

**不燃** 防火種別1-4 AA 1,090円/㎡

巾92cm ↑124cm ↔92cm

防かび

▶施工注意

製法上、表面がややキズつきやすいため、施工やメンテナンスの際は慎重にお取り扱いください。

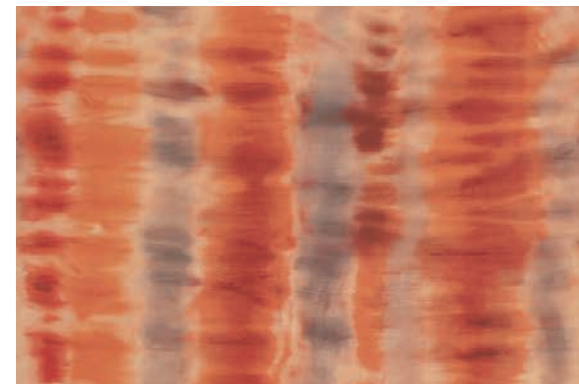

巾なり 92cm

TH-9106

和  
不燃







▲TH-9107 NEW

不燃 防火種別1-4 AA 1,090円/㎡

巾92.5cm 高さ64.1cm 重量92.5cm

防かび



巾なり 92.5cm

TH-9107



TH-9107





## 型紙 KATAGAMI



▲TH-9108 NEW

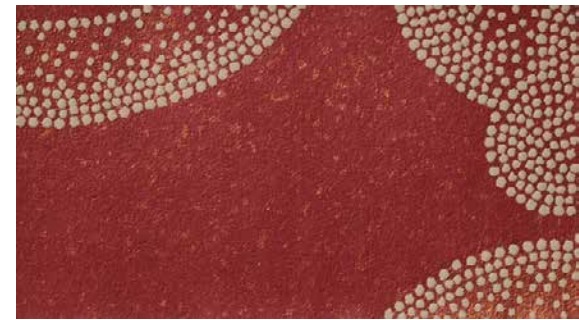

▲TH-9109 NEW

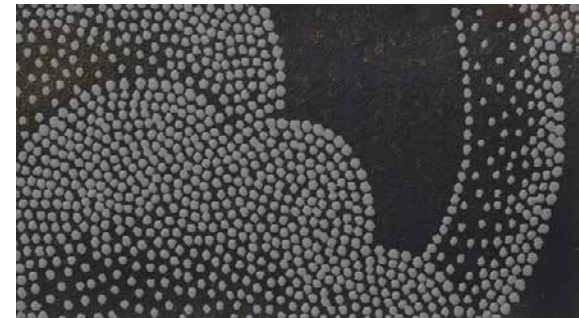

▲TH-9110 NEW

**不燃** 防火種別1-4 AA 1,090円/㎡

TH-9108~9110

巾92cm ↑64.2cm ↔92cm

**防かび**

▶施工注意  
濃色の商品は、ひっかきキズや糊の拭き残しにご注意ください。



巾なり 92cm

TH-9110





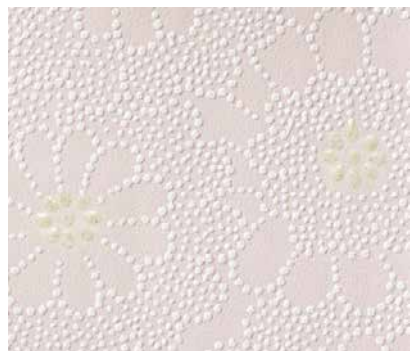

▲TH-9111 NEW



▲TH-9112 NEW

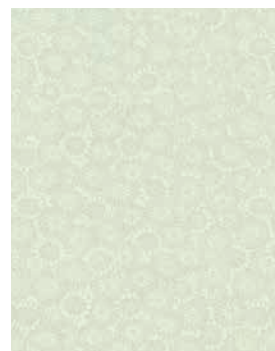

TH-9112(1目盛り10cm)

不燃 防火種別1-4 AA 1,090円/㎡  
巾92.5cm 高さ21.3cm 両面30.9cm  
防かび

TH-9111~9112



▲TH-9113 NEW



▲TH-9115 NEW

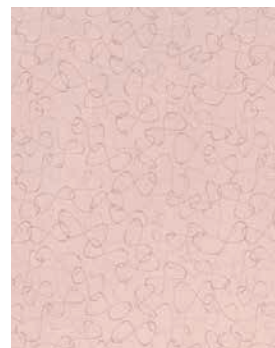

TH-9115(1目盛り15cm)



▲TH-9114 NEW



▲TH-9116 NEW

不燃 防火種別1-4 AA 1,090円/㎡  
巾92cm 高さ32cm 両面46.2cm  
防かび 表面強化 クレタコート

TH-9113~9116



TH-9111



TH-9114・9121





## 型紙 KATAGAMI



▲TH-9117 NEW



▲TH-9118 NEW



巾なり 92.5cm

TH-9118

**不燃** 防火種別1-4 AA 1,090円/㎡

巾92.5cm ↑32cm ↔92.5cm

**防かび**

▶施工注意

製法上、表面がややキズつきやすいため、施工やメンテナンスの際は慎重にお取り扱いください。

TH-9117~9118



▲TH-9119 NEW



▲TH-9121 NEW

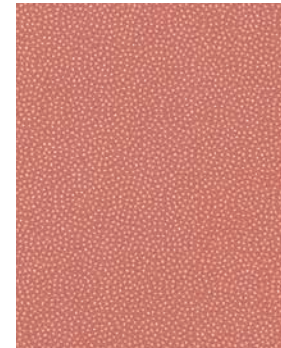

TH-9121 (1目盛り10cm)

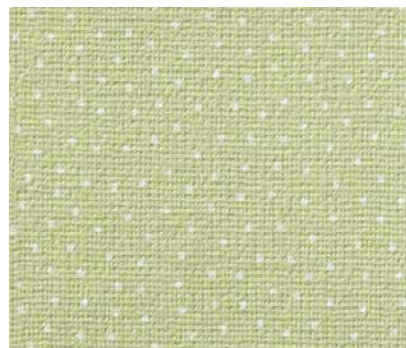

▲TH-9120 NEW

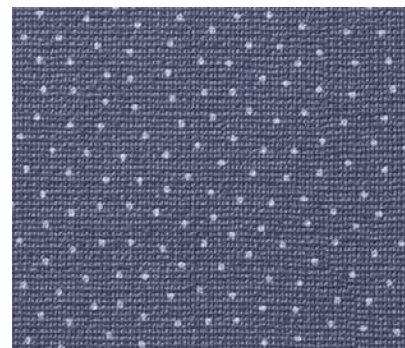

▲TH-9122 NEW

**不燃** 防火種別1-4 AA 1,090円/㎡

巾92cm ↑12.8cm ↔15.4cm

**防かび**

**表面強化**

**ワレシコート**

TH-9119~9122



TH-9117



H-9122





不燃  
和



▲TH-9123 NEW



▲TH-9124 NEW

**不燃** 防火種別1-4 AA 1,090円/㎡ TH-9123~9124  
巾92.5cm 高さ64.3cm 重量92.5cm

防かび  
▶施工注意  
製法上、表面がややキズつきやすいため、施工やメンテナンスの際は慎重にお取り扱いください。



巾なり 92.5cm

TH-9123



TH-9124







▲TH-9125 NEW



▲TH-9126 NEW

**不燃** 防火種別1-4 AA 1,090円/㎡

TH-9125~9126

巾92.5cm ↑64.2cm ↔92.5cm

防かび

▶施工注意

濃色の商品は、ひっかきキズや糊の拭き残しにご注意ください。

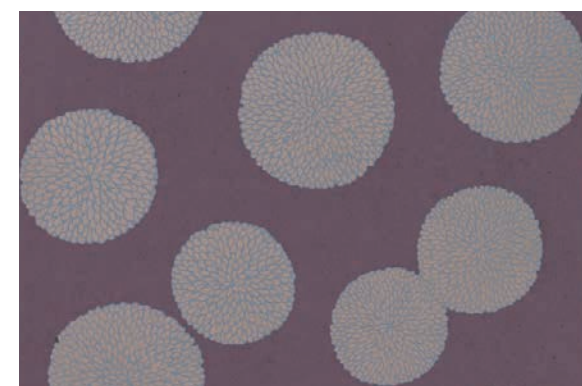

巾なり 92.5cm

TH-9126





不  
燃  
和



▲TH-9127 NEW

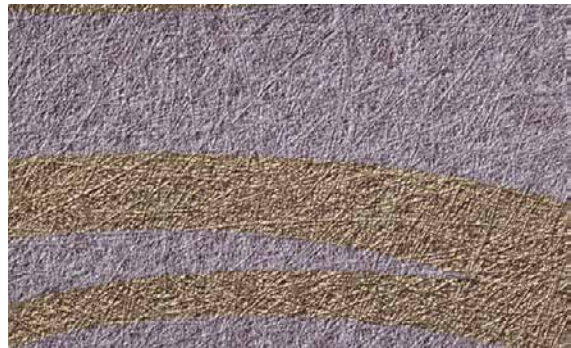

▲TH-9128 NEW

不 燃 防火種別1-4 AA 1,090円/㎡  
巾92.5cm 裃64.2cm 裃46.4cm  
防 か び

TH-9127~9128



TH-9127 (1目盛り10cm)



TH-9128







▲TH-9129

**不燃** 防火種別1-4 AA 1,090円/㎡  
巾92cm ↑32cm ↔30.8cm  
**防かび**



▲TH-9130



TH-9130 (1目盛り10cm)

TH-9129~9130



▲TH-9131

**不燃** 防火種別1-6 AA 1,090円/㎡  
巾92.5cm ↑30.6cm ↔46.3cm  
**防かび**

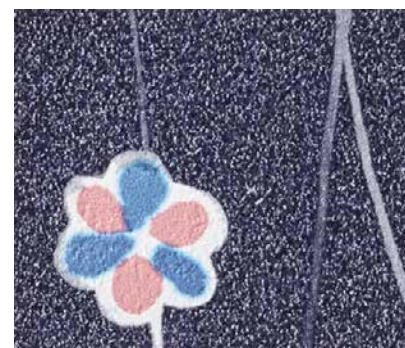

▲TH-9132



TH-9131 (1目盛り15cm)

TH-9131~9132



▲TH-9133 **NEW**

**不燃** 防火種別1-4 AA 1,090円/㎡  
巾92cm ↑21.3cm ↔23cm  
**防かび**



▲TH-9134



TH-9134 (1目盛り10cm)

TH-9133~9134



TH-9132





不燃  
和



▲TH-9135 NEW



▲TH-9136 NEW



▲TH-9137 NEW

**不燃** 防火種別1-6 AA 1,090円/㎡ TH-9135~9137  
巾92cm 寸46.1cm 寸46.2cm  
**防かび**  
※エンボスリピートは含いませんのでお含みおきください。



TH-9137 (1目盛り10cm)



TH-9135-9136







▲TH-9138

**不燃** 防火種別1-4 AA 1,090円/㎡  
巾92.5cm 高さ32cm 幅46.3cm  
防かび

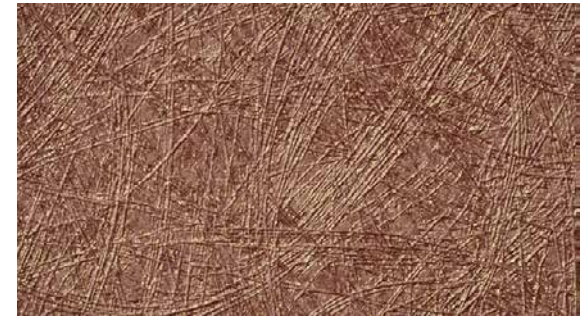

▲TH-9139 **NEW**

TH-9138~9139



▲TH-9140 **NEW**



▲TH-9142 **NEW**



▲TH-9141 **NEW**

**不燃** 防火種別1-4 AA 1,090円/㎡  
巾92cm 高さ21.4cm 幅30.7cm  
防かび 表面強化 グレシコト



▲TH-9143 **NEW**

TH-9140~9143

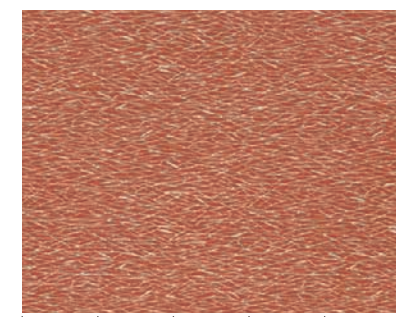

TH-9141 (1目盛り10cm)





## 日本の彩

不燃  
和

▲TH-9144

白磁 [はくじ]



▲TH-9145 NEW

薄色 [うすいろ]



▲TH-9147 NEW

青朽葉 [あおくちば]



▲TH-9146 NEW

銀色 [しろがねいろ]



▲TH-9148

鴉色 [ときいろ]

不燃 防火種別1-4 AA 1,090円/㎡

巾92cm ↑32cm ↔46cm

防かび 表面強化 グレタンコート

※エンボスリブートは合いませんのでお含みおきください。

TH-9144～9148







▲TH-9149 素色 [しろいろ]

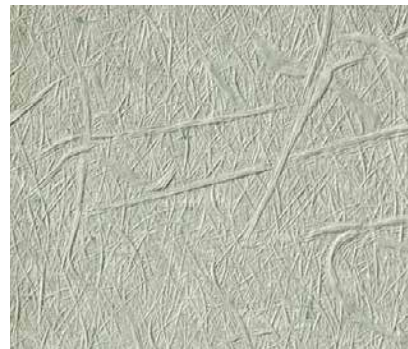

▲TH-9152 水縹 [みずはなだ]



▲TH-9155 薄墨色 [うすずみいろ]



▲TH-9158 **NEW** 薄墨色市松 [うすずみいろ]



▲TH-9150 鴉鼠 [ときねず]



▲TH-9153 抹茶色 [まっちゃいろ]



▲TH-9156 緋 [あけ]



▲TH-9159 **NEW** 緋市松 [あけ]



▲TH-9151 木蘭 [もくらん]



▲TH-9154 墨色 [すみいろ]



▲TH-9157 留紺 [とまりこん]



▲TH-9160 **NEW** 留紺市松 [とまりこん]

TH-9149~9157

**不燃** 防火種別1-4 AA 1,090円/㎡

巾92cm ；32cm ↔46cm

防かび 表面強化 グレタンコート

※エンボスリビートは合いませんのでお含みおきください。

TH-9158~9160

**不燃** 防火種別1-4 AA 1,090円/㎡

巾92.5cm ；32cm ↔46.3cm

防かび 表面強化 グレタンコート

※エンボスリビートは合いませんのでお含みおきください。  
※格子柄のサイズは約3.3cmです。





不燃  
和



▲TH-9161 NEW

**不燃** 防火種別1-4 AA 1,090円/㎡  
巾92.5cm 上32.1cm 下46.3cm  
防かび



▲TH-9162 NEW

**不燃** 防火種別1-6 AA 1,090円/㎡  
巾92.5cm 上23cm 下46.3cm  
防かび



▲TH-9163



▲TH-9165



▲TH-9164 NEW

**不燃** 防火種別1-4 AA 1,090円/㎡  
巾92cm 上46cm 下46cm  
防かび 表面強化



▲TH-9166

TH-9163~9166



TH-9166 (1目盛り15cm)



TH-8662・9161・9162



TH-9163







▲TH-9167



▲TH-9168

**不燃** 防火種別1-1 材料区分:無機質系壁紙(骨材) AA 1,090円/㎡ TH-9167~9168  
巾92cm  
防かび 通気性 吸放湿  
▶施工注意  
TH-9167~9168は「珪藻土」の商品です。下段の施工上の注意をご確認ください。



TH-9173・9176

和  
不燃



▲TH-9169



▲TH-9171



▲TH-9173



▲TH-9175



▲TH-9170



▲TH-9172



▲TH-9174



▲TH-9176

**不燃** 防火種別1-1 材料区分:その他(骨材) AA 1,100円/㎡ TH-9169~9172  
巾100cm  
防かび 吸放湿  
▶施工注意  
TH-9169~9172は「珪藻土」の商品です。下段の施工上の注意をご確認ください。

**不燃** 防火種別1-1 材料区分:無機質系壁紙(骨材) AA 1,090円/㎡ TH-9173~9176  
巾92cm  
防かび 通気性 吸放湿  
▶施工注意  
TH-9173~9176は「珪藻土」の商品です。下段の施工上の注意をご確認ください。

▶TH-9167~9176「珪藻土」壁紙の施工上の注意  
オープンタイムは15分が目安です。  
天然素材のため、ジョイント部分に色差が生じることがあります。  
糊付け後は折りジワがつかないように大きくたたみ、上積みは避けてください。  
モルタル・ベニヤ下地の場合は、アクやフクレを防止するため、シーラー処理をしてください。  
重ね裁ちをする場合は、常に鋭い刃先のカッターを使用し、下敷きテープを入れて施工してください。  
表面の素材が剥がれるおそれがありますので、糊付け後は慎重にお取り扱いください。  
一般ビニル壁紙と比較して施工難易度が高いため、施工費が割増しになる場合があります。





不燃  
和



▲TH-9177 NEW



▲TH-9180 NEW



▲TH-9183 NEW



▲TH-9186



▲TH-9178 NEW



▲TH-9181



▲TH-9184 NEW



▲TH-9187



▲TH-9179 NEW



▲TH-9182



▲TH-9185 NEW



▲TH-9188

TH-9177~9179

**不燃** 防火種別1-4 AA 1,090円/㎡  
巾92.5cm 寸32cm 寸46.4cm  
防かび

TH-9180~9182

**不燃** 防火種別1-6 AA 1,090円/㎡  
巾92cm 寸23cm 寸46cm  
防かび

TH-9183~9185

**不燃** 防火種別1-4 AA 1,090円/㎡  
巾92cm 寸30cm 寸30.8cm  
防かび

TH-9186~9188

**不燃** 防火種別1-4 AA 1,090円/㎡  
巾92.5cm 寸19.5cm 寸18.5cm  
防かび







▲TH-9189 NEW

**不燃** 防火種別1-4 AA 1,090円/㎡  
巾92cm ↑23.2cm ↔30.7cm  
**防かび**



TH-9189 (1目盛り10cm)



▲TH-9190 NEW

**不燃** 防火種別1-4 AA 1,090円/㎡  
巾92cm ↑62cm ↔46.2cm  
**防かび**



TH-9190 (1目盛り15cm)

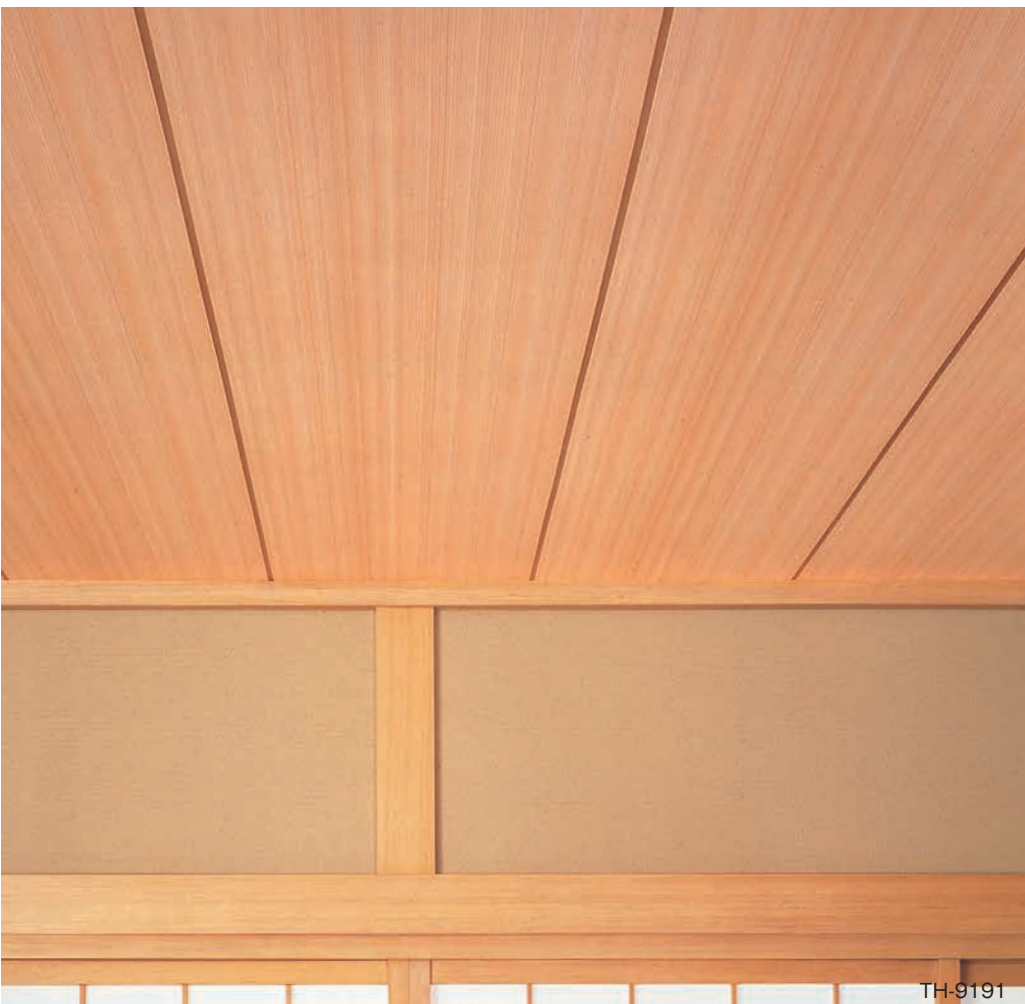

▲TH-9191 杉柾目

**不燃** 防火種別1-6 AA 1,080円/㎡  
巾93cm ↑78.8cm ↔46.5cm 板巾45.5cm 目地巾1cm  
**防かび**



巾なり 93cm  
TH-9191





不燃  
モダン



▲TH-9196 NEW

**不燃** 防火種別1-4 AA 1,090円/㎡

巾92cm 寸64.2cm 寸92cm

防かび

▶施工注意

濃色の商品は、ひっかきキズや糊の拭き残しにご注意ください。



巾なり 92cm

TH-9196





TH-8800-9197



▲TH-9197 NEW

**不燃** 防火種別1-4 AA 1,090円/㎡  
巾92cm 上93cm 下92cm  
**防かび**

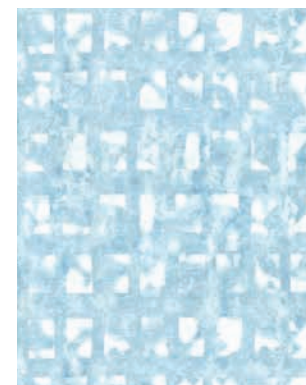

巾なり 92cm  
TH-9197



TH-8649-8653-9198 (横貼り)



▲TH-9198 NEW

**不燃** 防火種別1-4 AA 1,090円/㎡  
巾92cm 上62cm 下92cm  
**防かび**

▶施工注意  
濃色の商品は、ひっかきキズや糊の拭き残しにご注意ください。



巾なり 92cm  
TH-9198





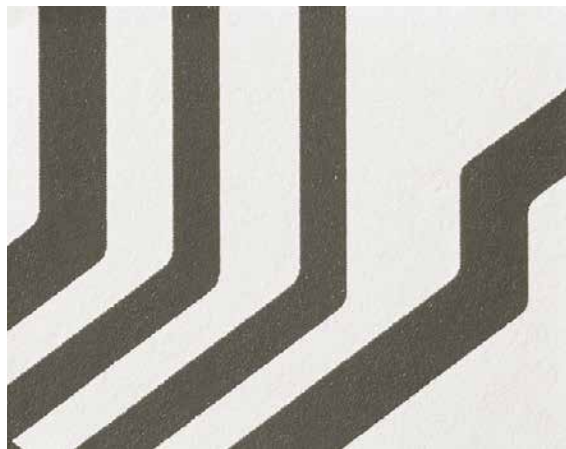

▲TH-9199 NEW

**不燃** 防火種別1-4 AA 1,090円/㎡  
巾92.5cm ↓16cm ↔30.9cm  
防かび



TH-9199 (1目盛り20cm)



TH-8775・9199



▲TH-9200 NEW

**不燃** 防火種別1-4 AA 1,090円/㎡  
巾92.5cm ↓32.1cm ↔11.6cm  
防かび

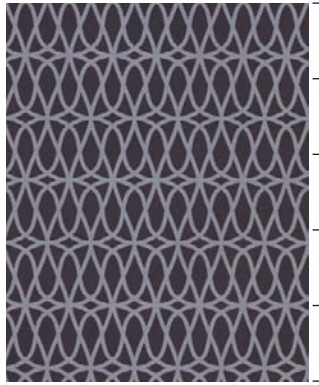

TH-9200 (1目盛り20cm)



TH-9200







TH-8630・9202



TH-9203

Finlayson KEHRÄ

Design from Finland



▲TH-9201 NEW



▲TH-9202 NEW

モダン | MODERN

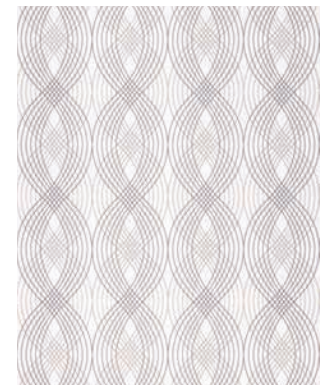

巾なり 92.5cm  
TH-9201

TH-9201~9202

**不燃** 防火種別1-4 AA 1,090円/㎡

巾92.5cm ±32.1cm ↔23.2cm

防かび

▶施工注意  
濃色の商品は、ひっかきキズや糊の拭き残しにご注意ください。

Finlayson VÄLKE

Design from Finland

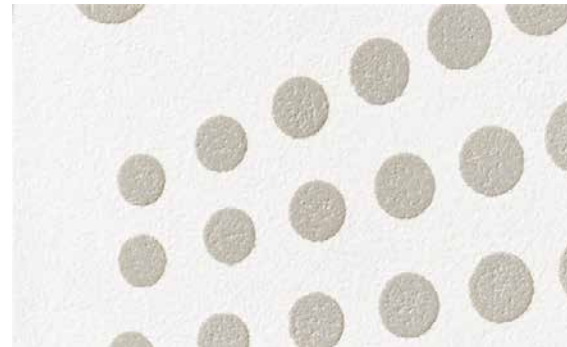

▲TH-9203 NEW

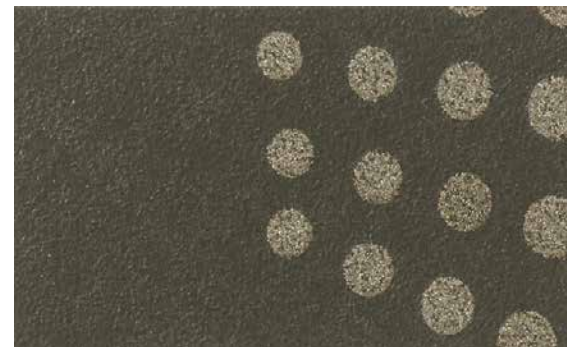

▲TH-9204 NEW

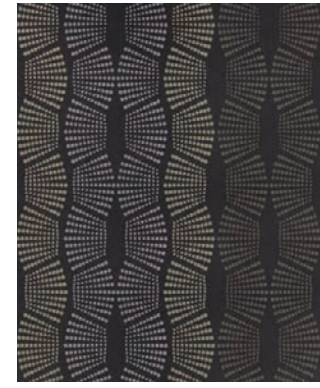

巾なり 92.5cm  
TH-9204

TH-9203~9204

**不燃** 防火種別1-4 AA 1,090円/㎡

巾92.5cm ±32.1cm ↔92.5cm

防かび

▶施工注意  
濃色の商品は、ひっかきキズや糊の拭き残しにご注意ください。



! フィンレイソンの壁紙は、日本国内での使用に限られます。  
また、ブランド名による営利目的の使用はできません。



不燃  
モダン



▲TH-9205 NEW



▲TH-9206 NEW

**不燃** 防火種別1-4 AA 1,090円/㎡  
巾92.5cm 高さ21.4cm 重量46.3cm  
防かび 抗菌 消臭

TH-9205~9206



TH-9206 (1目盛り15cm)



TH-9205







TH-9208



▲TH-9207 NEW



▲TH-9210 NEW



▲TH-9208 NEW



▲TH-9211 NEW



▲TH-9209 NEW



▲TH-9212 NEW

**不燃** 防火種別1-4 AA 1,090円/㎡

巾92cm 高さ9.2cm 厚さ4.6cm

防かび 抗菌 消臭

▶施工注意  
濃色の商品は、ひっかきキズや糊の拭き残しにご注意ください。

TH-9207~9212

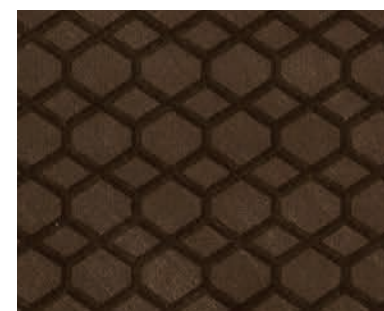

TH-9212(1目盛り10cm)





不燃

モダン

ormation



▲TH-9213 NEW



▲TH-9214 NEW

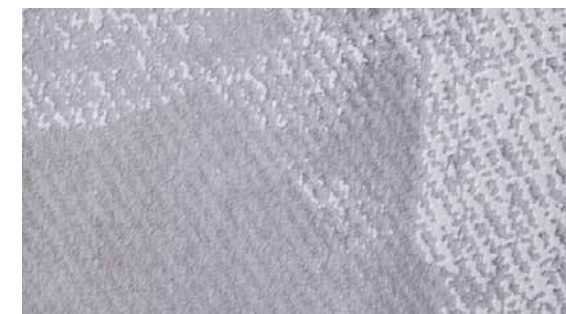

▲TH-9215 NEW

不燃 防火種別1-4 AA 1,090円/㎡

TH-9213~9215

巾92cm 寸64cm 寸46.2cm

防かび

▶施工注意

製法上、表面がややキズつきやすいため、施工やメンテナンスの際は慎重にお取り扱いください。



TH-9215(1目盛り10cm)







▲TH-9216 NEW



▲TH-9217 NEW



▲TH-9218 NEW

**不燃** 防火種別1-4 AA 1,090円/㎡ TH-9216~9218

巾92cm ↑64cm ↔46.2cm

**防かび**

▶施工注意  
製法上、表面がややキズつきやすいため、施工やメンテナンスの際は慎重にお取り扱いください。

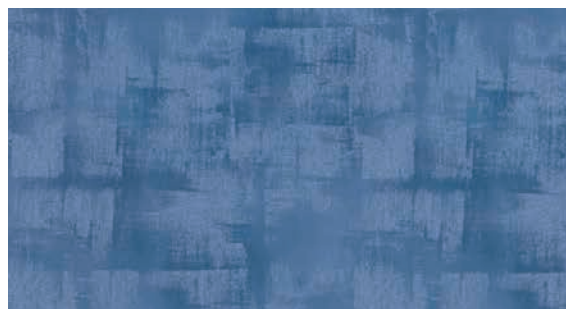

TH-9218 (1目盛り10cm)



モダン  
不燃





不燃  
シンプル



TH-9221・9224・9227・9230



▲TH-9221 NEW



▲TH-9222 NEW



▲TH-9223 NEW

**不燃** 防火種別1-4 AA 1,090円/㎡ TH-9221~9223  
巾92.5cm ±3.8cm ↔3.7cm  
**防かび**



▲TH-8736



▲TH-9219 NEW



▲TH-9220 NEW

TH-8736・9219・9220

**不燃** 防火種別1-4 AA 1,090円/㎡

巾92cm

**防かび** **抗菌** **表面強化**

▶施工注意  
P.49をご参照ください。



TH-9223(1目盛り10cm)



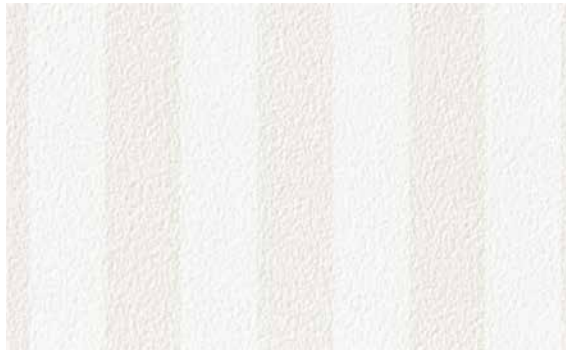

▲TH-9224 NEW



▲TH-9227 NEW



▲TH-9230 NEW



▲TH-9225 NEW



▲TH-9228 NEW



▲TH-9231 NEW



▲TH-9226 NEW

**不燃** 防火種別1-4 AA 1,090円/㎡ TH-9224~9226  
巾92cm ↔2cm  
防かび



▲TH-9229 NEW

**不燃** 防火種別1-4 AA 1,090円/㎡ TH-9227~9229  
巾92.5cm ↔5.8cm  
防かび



▲TH-9232 NEW

**不燃** 防火種別1-4 AA 1,090円/㎡ TH-9230~9232  
巾92cm ↔23.1cm  
防かび



TH-9226(1目盛り10cm)



TH-9229(1目盛り10cm)

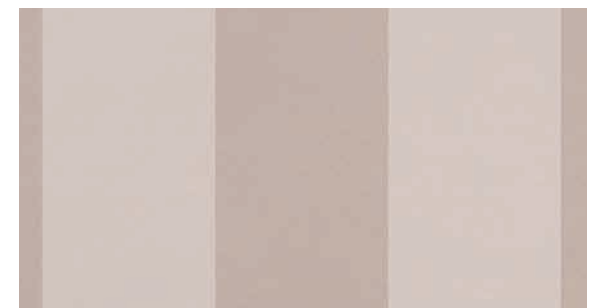

TH-9232(1目盛り10cm)







▲TH-9233 NEW

**不燃** 防火種別1-4 AA 1,090円/㎡  
巾92.5cm ↓32cm ↔46.3cm  
防かび



▲TH-9234 NEW

TH-9233~9234



TH-9234 (1目盛り15cm)



▲TH-9235 NEW

**不燃** 防火種別1-4 AA 1,090円/㎡  
巾92cm ↔46.2cm  
防かび



▲TH-9236 NEW

TH-9235~9236

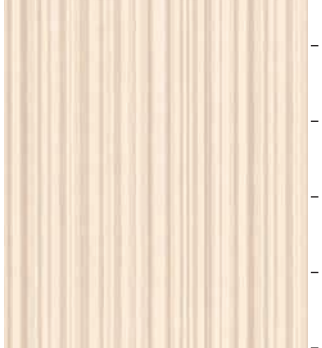

TH-9236 (1目盛り15cm)



▲TH-9237 NEW

**不燃** 防火種別1-4 AA 1,090円/㎡  
巾92.5cm ↓32cm ↔46.3cm  
防かび

▶施工注意  
濃色の商品は、ひっかきキズや糊の拭き残しにご注意ください。

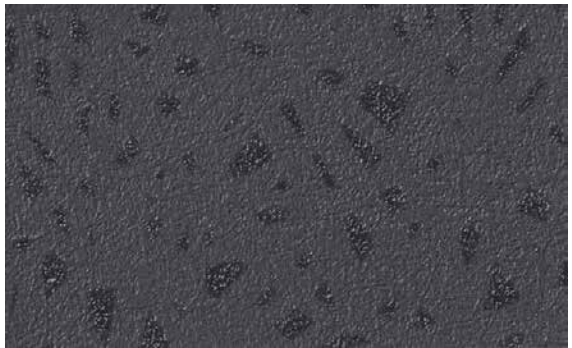

▲TH-9238 NEW

TH-9237~9238

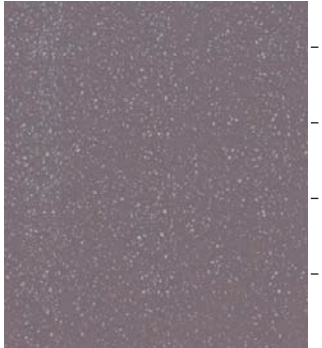

TH-9238 (1目盛り15cm)







TH-9233-9234



TH-9235



シンプル  
不燃





▲TH-9239

**不燃** 防火種別1-1 AA 1,090円/㎡  
巾92.5cm 高さ64.2cm 幅92.5cm  
**防かび**



巾なり 92.5cm  
TH-9239



▲TH-9240

**不燃** 防火種別1-4 AA 1,090円/㎡  
巾92cm 高さ32cm 幅23cm  
**防かび**

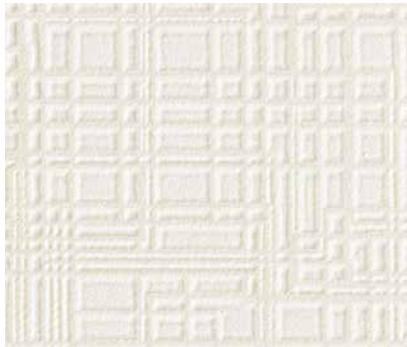

▲TH-9241

TH-9240~9241



▲TH-9242 **NEW**

**不燃** 防火種別1-4 AA 1,090円/㎡  
巾92cm 高さ16cm 幅1cm  
**防かび**



▲TH-9243 **NEW**

TH-9242~9243



TH-9244



TH-9245







▲TH-9244

**不燃** 防火種別1-4 AA 1,090円/㎡  
巾92cm ↑64cm ↔92cm  
防かび



巾なり 92cm  
TH-9244



▲TH-9245

**不燃** 防火種別1-1 AA 1,090円/㎡  
巾92.5cm ↑64.2cm ↔92.5cm  
防かび

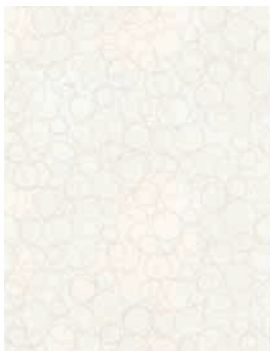

巾なり 92.5cm  
TH-9245



▲TH-9246 NEW



▲TH-9248 NEW



▲TH-9247 NEW

**不燃** 防火種別1-4 AA 1,090円/㎡  
巾92cm ↑32cm ↔92cm  
防かび



▲TH-9249 NEW

TH-9246~9249

※エンボスリビートは含みませんのでお含みおきください。



シンプル  
不燃





不燃

ラグジュアリー



▲TH-9251 NEW

不燃 防火種別1-4 AA 1,090円/㎡

巾92.5cm 高さ64.2cm 両面92.5cm

防かび



巾なり 92.5cm

TH-9251





▲TH-9252 NEW

**不燃** 防火種別1-6 AA 1,090円/㎡

巾92.5cm 146.1cm ↔92.5cm

防かび 抗菌 消臭



巾なり 92.5cm

TH-9252





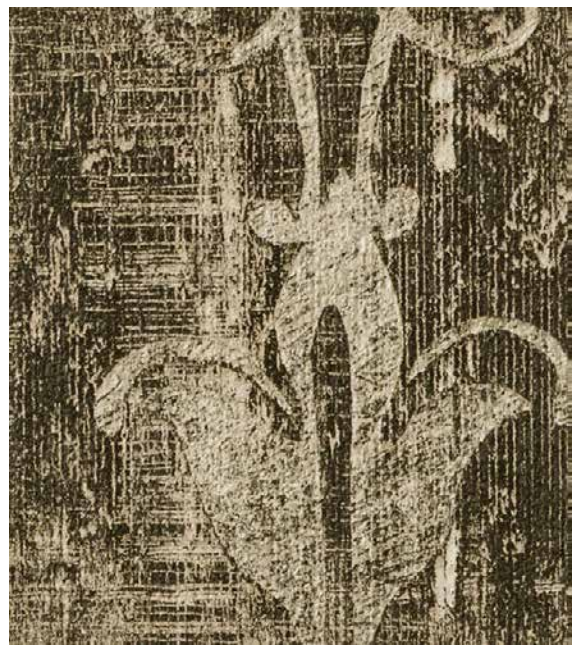

▲TH-9253 NEW

不燃 防火種別1-4 AA 1,090円/㎡  
巾92cm 畳64.1cm 両92cm  
防かび



巾なり 92cm

TH-9253



TH-9253・9377

不燃

ラグジュアリー







▲TH-9254 NEW



▲TH-9255 NEW

**不燃** 防火種別1-4 AA 1,090円/㎡  
巾92.5cm 高さ82.7cm 重量46.3cm  
**防かび**

TH-9254~9255



TH-9255 (1目盛り10cm)







▲TH-9256 NEW



▲TH-9257



▲TH-9258

**不燃** 防火種別1-4 AA 1,090円/㎡ TH-9256~9258  
巾92cm 寸32cm 寸30.8cm  
**防かび**  
▶施工注意  
濃色の商品は、ひっかきキズや糊の拭き残しにご注意ください。



TH-9258 (1目盛り10cm)



TH-9260







▲TH-9259

**不燃** 防火種別1-4 AA 1,090円/㎡  
巾92cm ↑46cm ↔23cm  
**防かび**



▲TH-9260

TH-9259~9260



▲TH-9261

**不燃** 防火種別1-4 AA 1,090円/㎡  
巾92cm ↑32cm ↔92cm  
**防かび**



▲TH-9262 **NEW**

**不燃** 防火種別1-4 AA 1,090円/㎡  
巾92.5cm ↑64.1cm ↔92.5cm  
**防かび**



TH-9259 (1目盛り10cm)



TH-9260 (1目盛り10cm)



巾なり 92cm  
TH-9261

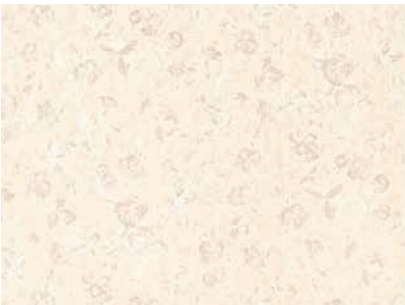

巾なり 92.5cm  
TH-9262



TH-9261



TH-9262







▲TH-9263 NEW



TH-9264 (1目盛り10cm)



▲TH-9264 NEW

TH-9263~9264

**不燃** 防火種別1-4 AA 1,090円/㎡  
巾92.5cm ↑21.4cm ↔23.2cm  
**防かび**  
▶施工注意  
製法上、表面がややキズつきやすいため、施工やメンテナンスの際は慎重にお取り扱いください。



TH-9263・9269



▲TH-9265



TH-9266 (1目盛り10cm)



▲TH-9266

TH-9265~9266

**不燃** 防火種別1-4 AA 1,090円/㎡  
巾92cm ↑32cm ↔30.8cm  
**防かび**



TH-9266

不燃

ラグジュアリー







TH-9268



▲TH-9267 NEW

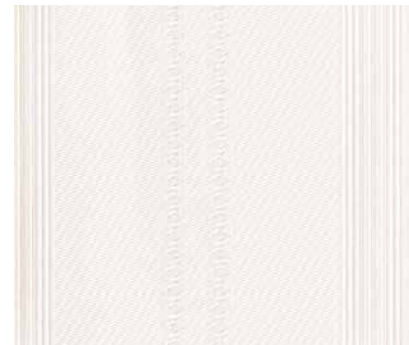

▲TH-9268 NEW



TH-9267 (1目盛り10cm)

不燃 防火種別1-4 AA 1,080円/㎡

巾93cm ↔9.3cm

防かび 抗菌 汚れ防止

▶施工注意

エンボス形状により、折りジワが残しやすい性質があります。糊付け後は大きくたたみ、上積みは避けてください。  
「フィルム汚れ防止・抗菌」の施工上の注意につきましてはP.59をご参照ください。一般ビニル壁紙と比較して施工難易度が高いため、施工費が増しになる場合があります。

TH-9267~9268

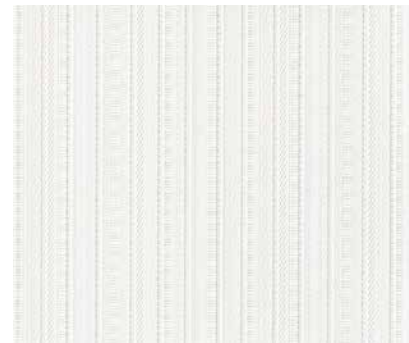

▲TH-9269 NEW

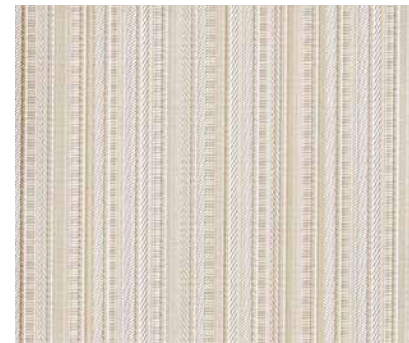

▲TH-9270 NEW

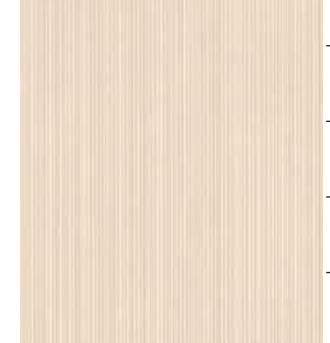

TH-9270 (1目盛り10cm)

不燃 防火種別1-4 AA 1,090円/㎡

巾92.5cm ↔11.6cm

防かび

▶施工注意

エンボス形状により、折りジワが残しやすい性質があります。糊付け後は大きくたたみ、上積みは避けてください。

TH-9269~9270



TH-9271



▲TH-9271 NEW



▲TH-9272 NEW



TH-9272 (1目盛り10cm)

不燃 防火種別1-4 AA 1,090円/㎡

巾92cm ±42.8cm ↔30.8cm (エンボスリビート)

防かび

※プリントリビートは合いませんのでお含みおください。

TH-9271~9272







▲TH-9273 NEW



▲TH-9274 NEW

不燃 防火種別1-4 AA 1,090円/㎡  
巾92.5cm 畳64.1cm 寸46.3cm  
防かび

TH-9273~9274



TH-9273(1目盛り10cm)



TH-9274







▲TH-9275 NEW



▲TH-9276 NEW

**不燃** 防火種別1-4 AA 1,090円/㎡  
巾92.5cm 寸46.2cm 寸46.4cm  
防かび

TH-9275~9276



TH-9276(1目盛り10cm)

TH-9275







▲TH-9277 NEW

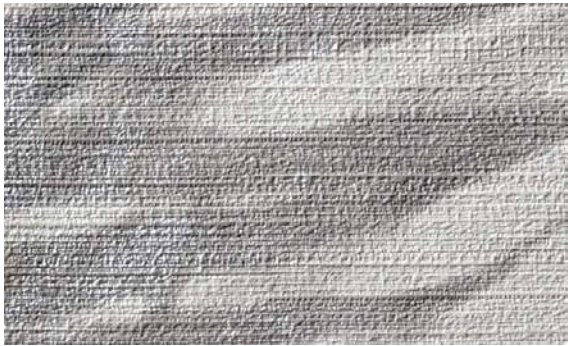

▲TH-9278 NEW

**不燃** 防火種別1-6 AA 1,090円/㎡  
巾92.5cm ↑64.1cm ↔92.5cm  
防かび 抗菌 消臭

TH-9277~9278



巾なり 92.5cm

TH-9277



TH-9278







▲TH-9279 NEW

不燃 防火種別1-6 AA 1,090円/㎡

巾92.5cm ±64.1cm ↔92.5cm

防かび 抗菌 消臭



巾なり 92.5cm

TH-9279



▲TH-9051

TH-9279の無地部分と同じデザインですので組み合わせてお使いいただけます。  
多少の色差は生じますのでお含みおきください。





# フラワー・リーフ | FLOWER・LEAF



TH-9281



▲TH-9281 NEW

**不燃** 防火種別1-4 AA 1,090円/㎡  
巾92.5cm ↑64.1cm ↔92.5cm  
**防かび**



巾なり 92.5cm

TH-9281

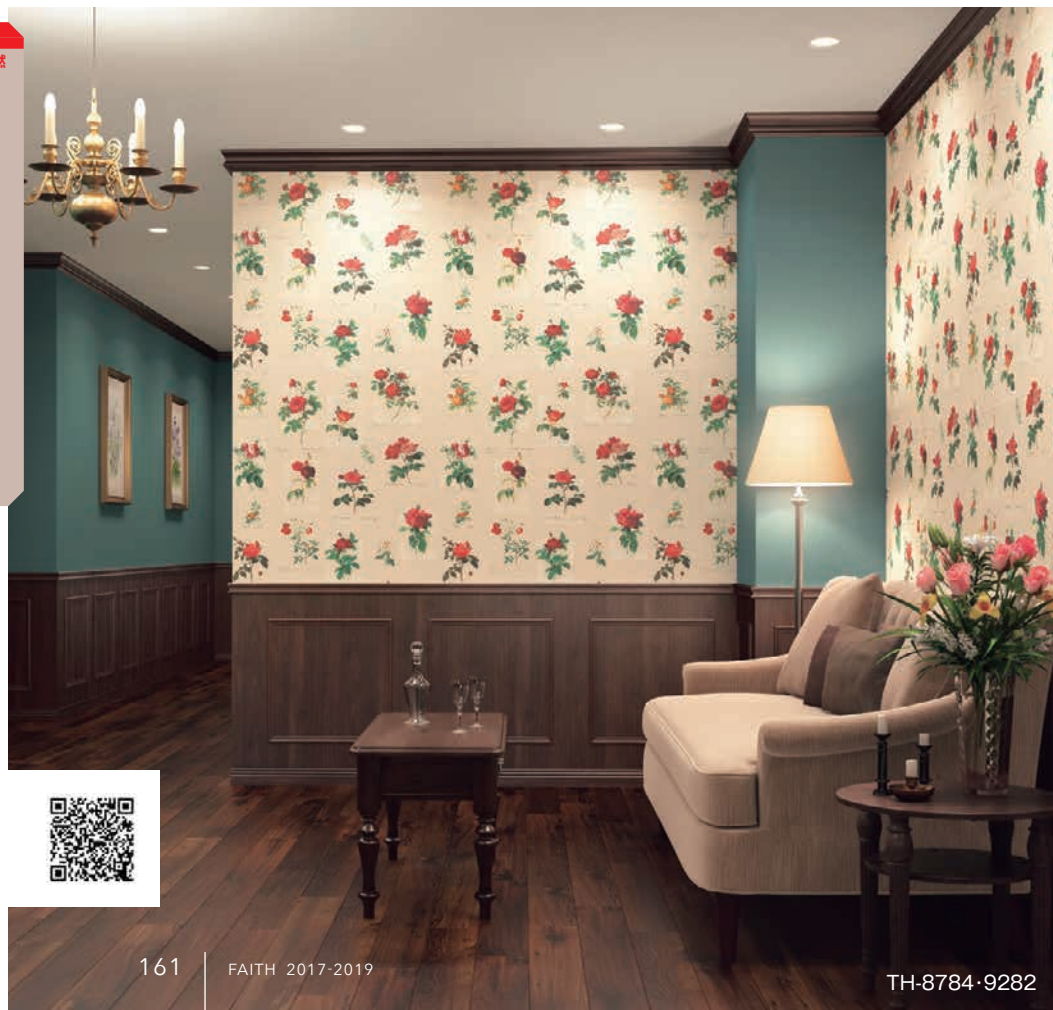

TH-8784・9282



▲TH-9282 NEW

**不燃** 防火種別1-6 AA 1,080円/㎡  
巾93cm ↑94cm ↔93cm  
**防かび**



巾なり 93cm

TH-9282







TH-9283



▲TH-9283 NEW



TH-9284 (1目盛り15cm)



▲TH-9284 NEW

TH-9283~9284

**不燃** 防火種別1-4 AA 1,090円/㎡

巾92cm 高さ24cm 両面46.2cm

防かび

※エンボスリブートは合いませんのでお含みおください。



TH-9286



▲TH-9285 NEW



TH-9285 (1目盛り10cm)



▲TH-9286 NEW

TH-9285~9286

**不燃** 防火種別1-4 AA 1,090円/㎡

巾92.5cm 高さ64.1cm 両面30.9cm

防かび 抗菌 消臭





フラワー・リーフ | FLOWER・LEAF



▲TH-9287 NEW



▲TH-9288 NEW

不燃 防火種別1-4 AA 1,090円/㎡ TH-9287~9288  
巾92.5cm 高さ64.1cm 厚92.5cm

防かび

▶施工注意  
濃色の商品は、ひっかきキズや糊の拭き残しにご注意ください。



巾なり 92.5cm

TH-9288



TH-8549・9287・9288





▲TH-9289 NEW



▲TH-9290 NEW

**不燃** 防火種別1-4 AA 1,090円/㎡

TH-9289~9290

巾92.5cm ；64.1cm ↔92.5cm

防かび

▶施工注意

濃色の商品は、ひっかきキズや糊の拭き残しにご注意ください。



巾なり 92.5cm

TH-9289





フラワー・リーフ | FLOWER・LEAF



▲TH-9291 NEW



▲TH-9292 NEW

**不燃** 防火種別1-4 AA 1,090円/㎡

巾92.5cm 高さ64cm 幅92.5cm

防かび

▶施工注意

製法上、表面がややキズつきやすいため、施工やメンテナンスの際は慎重にお取り扱いください。

TH-9291~9292



巾なり 92.5cm

TH-9292



TH-9291





TH-9293



▲TH-9293 NEW

**不燃** 防火種別1-6 AA 1,090円/㎡  
巾92.5cm ↑61.2cm ↔46.3cm  
防かび 抗菌 消臭



TH-9293 (1目盛り15cm)



TH-8791・8960・9294



▲TH-9294 NEW

**不燃** 防火種別1-4 AA 1,090円/㎡  
巾92cm ↑93cm ↔92cm  
防かび



巾なり 92cm  
TH-9294





# フラワー・リーフ | FLOWER・LEAF



▲TH-9295 NEW

**不燃** 防火種別1-4 AA 1,090円/㎡  
巾92cm 高さ62cm 幅92cm  
防かび



巾なり 92cm TH-9295



TH-8677・9295



▲TH-9296 NEW

**不燃** 防火種別1-4 AA 1,090円/㎡  
巾92.5cm 高さ64cm 幅46.3cm  
防かび 抗菌 表面強化 消臭



TH-9296 (1目盛り15cm)



TH-8674・9296







TH-9297



▲ TH-9297 NEW

**不燃** 防火種別1-6 AA 1,080円/㎡  
巾93cm 高さ125cm 幅93cm  
**防かび**



巾なり 93cm  
TH-9297



TH-9298



▲ TH-9298

**不燃** 防火種別1-4 AA 1,080円/㎡  
巾93cm 高さ164cm 幅93cm  
**防かび**



巾なり 93cm  
TH-9298







TH-8872・9299

Finlayson NIITTYPOLKU Design from Finland



▲TH-9299 NEW



▲TH-9300 NEW



▲TH-9301 NEW



TH-8872・9301

不燃 防火種別1-6 AA 1,090円/㎡ TH-9299~9301

巾92.5cm 高さ69cm 幅92.5cm

防かび 抗菌 汚れ防止

▶施工注意  
「フィルム汚れ防止・抗菌」の施工上の注意につきましてはP.59をご参照ください。  
一般ビニル壁紙と比較して施工難易度が高いため、施工費が増加する場合があります。



巾なり 92.5cm

TH-9300

❗ フィンレイソンの壁紙は、日本国内での使用に限られます。  
また、ブランド名による営利目的での使用はできません。





Finlayson VELLAMO

Design from Finland



▲TH-9302 NEW



▲TH-9303 NEW



▲TH-9304 NEW

**不燃** 防火種別1-6 AA 1,090円/㎡ TH-9302~9304  
巾92.5cm ↑64.1cm ↔92.5cm  
防かび 抗菌 消臭



巾なり 92.5cm

TH-9303

❗ フィンレイソンの壁紙は、日本国内での使用に限られます。  
また、ブランド名による営利目的での使用はできません。

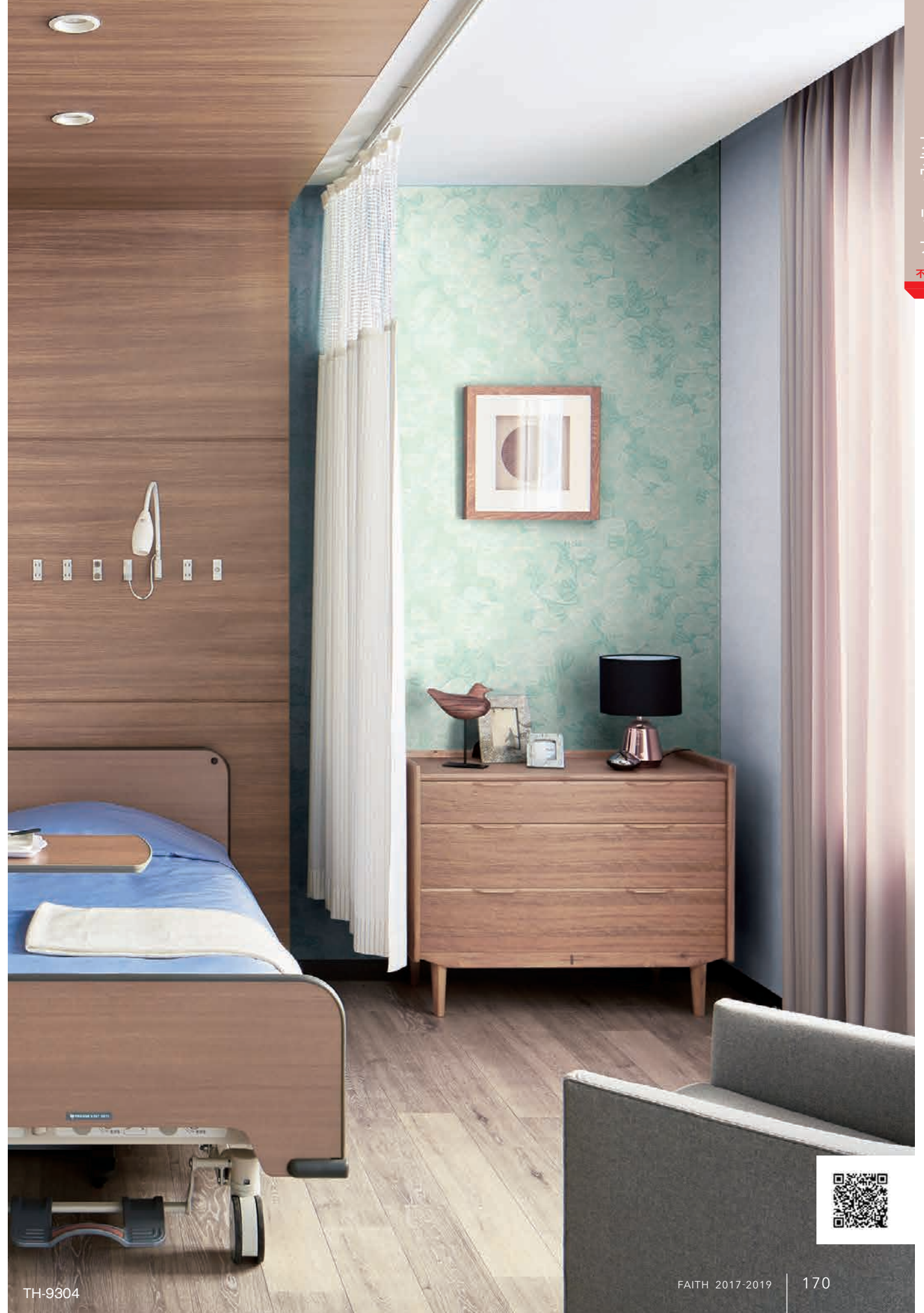

TH-9304

フラワー・リーフ

不燃





# カジュアル | CASUAL



TH-8872・9306・9322・9324



171

FAITH 2017-2019

TH-8757・9308



TH-8768・9310・9311・9324





TH-9307



TH-9313・9318・9328・9331

カジュアル  
不燃



TH-9312



TH-8872・9309(横使い)・9325



不燃  
カジュアル



▲TH-9306 NEW

不燃 防火種別1-6 AA 1,080円/㎡  
巾93cm ↓125cm ↔93cm  
防かび



巾なり 93cm  
TH-9306  
(施工例写真 P.171)



▲TH-9308 NEW

不燃 防火種別1-4 AA 1,090円/㎡  
巾92.5cm ↓32.1cm ↔18.5cm  
防かび



巾なり 92.5cm  
TH-9308  
(施工例写真 P.171)



▲TH-9307 NEW

不燃 防火種別1-4 AA 1,090円/㎡  
巾92.5cm ↓64.1cm ↔92.5cm  
防かび 抗菌 汚れ防止

▶施工注意  
「フィルム汚れ防止・抗菌」の施工上の注意につきましてはP.59をご参照ください。  
一般ビニル壁紙と比較して施工難易度が高いため、施工費が割増しになる場合があります。



巾なり 92.5cm  
TH-9307  
(施工例写真 P.172)



▲TH-9309

不燃 防火種別1-4 AA 1,090円/㎡  
巾92cm ↔64cm ●横使い  
防かび 抗菌 表面強化 汚れ防止

▶施工注意  
「フィルム汚れ防止・抗菌」の施工上の注意につきましてはP.59をご参照ください。  
一般ビニル壁紙と比較して施工難易度が高いため、施工費が割増しになる場合があります。



巾なり 92cm  
TH-9309  
(施工例写真 P.172)







▲TH-9310 NEW

**不燃** 防火種別1-4 AA 1,090円/㎡  
巾92cm ↑124cm ↔92cm ●ステップ柄合せ  
防かび 表面強化



巾なり 92cm  
TH-9310  
(施工例写真 P.171)

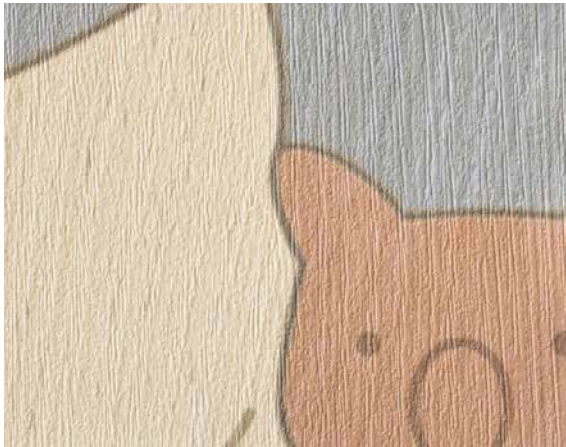

▲TH-9312 NEW

**不燃** 防火種別1-4 AA 1,090円/㎡  
巾92cm ↑93cm ↔92cm  
防かび 表面強化



巾なり 92cm  
TH-9312  
(施工例写真 P.172)



▲TH-9311 NEW

**不燃** 防火種別1-6 AA 1,080円/㎡  
巾93cm ↑62.5cm ↔93cm  
防かび



巾なり 93cm  
TH-9311  
(施工例写真 P.171)



▲TH-9313 NEW

**不燃** 防火種別1-4 AA 1,090円/㎡  
巾92cm ↑93cm ↔92cm  
防かび 抗菌 表面強化 汚れ防止



巾なり 92cm  
TH-9313  
(施工例写真 P.172)

▶施工注意  
「フィルム汚れ防止・抗菌」の施工上の注意につきましてはP.59をご参照ください。  
一般ビニル壁紙と比較して施工難易度が高いため、施工費が割増しになる場合があります。







TH-9314・9316・9321



▲TH-9314 NEW



▲TH-9316 NEW



TH-9314 (1目盛り15cm)



TH-9316 (1目盛り15cm)



▲TH-9315 NEW

TH-9314~9315

**不燃** 防火種別1-4 AA 1,090円/㎡

巾92.5cm ↑64cm ↔46.4cm

防かび 抗菌 汚れ防止

▶施工注意

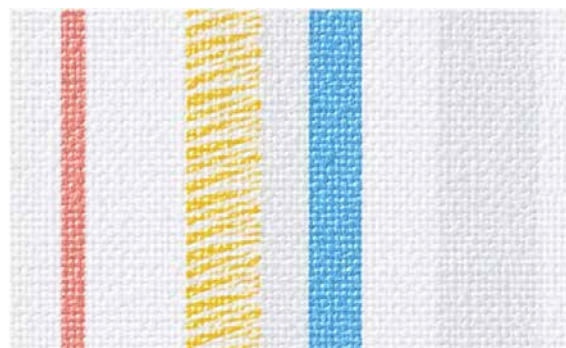

▲TH-9317 NEW

TH-9316~9317

**不燃** 防火種別1-4 AA 1,090円/㎡

巾92.5cm ↔30.9cm

防かび 抗菌 汚れ防止

▶施工注意



TH-9315 (1目盛り15cm)

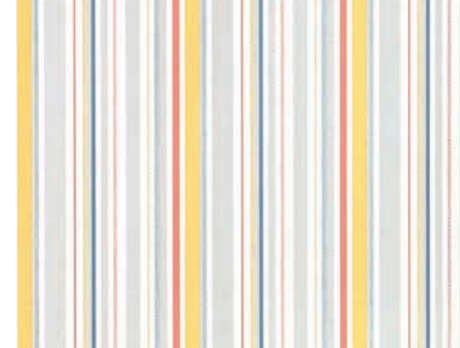

TH-9317 (1目盛り15cm)







▲TH-9318 NEW



▲TH-9319 NEW

**不燃** 防火種別1-4 AA 1,090円/㎡  
巾92cm ↑2cm ↔2cm  
防かび

TH-9318~9319



▲TH-9320 NEW

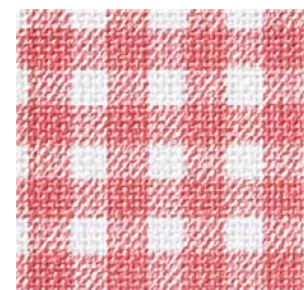

▲TH-9323 NEW



▲TH-8755



▲TH-8756

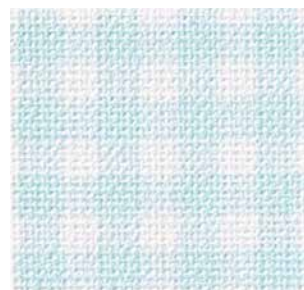

▲TH-9321 NEW

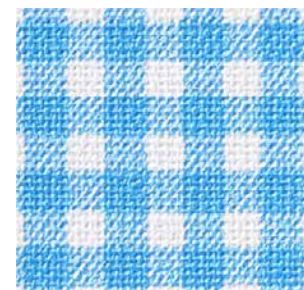

▲TH-9324 NEW



▲TH-8764



▲TH-8768

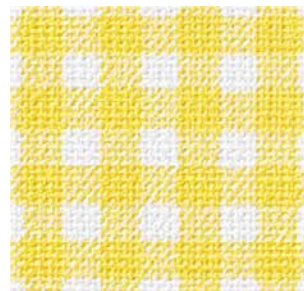

▲TH-9322 NEW

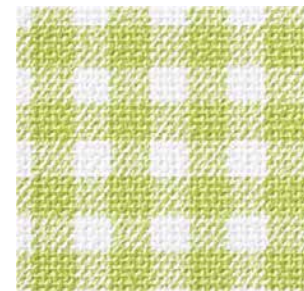

▲TH-9325 NEW



▲TH-8761



▲TH-8762

**不燃** 防火種別1-6 AA 1,080円/㎡  
巾93cm ↑7.9cm ↔6.2cm  
防かび 抗菌 表面強化 汚れ防止

TH-9320~9325

▶施工注意  
「フィルム汚れ防止・抗菌」の施工上の注意につきましてはP.59をご参照ください。  
一般ビニル壁紙と比較して施工難易度が高いため、施工費が割増しになる場合があります。





不燃  
カジュアル

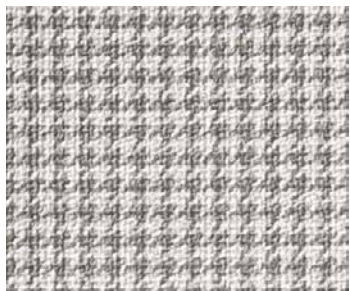

▲TH-9326 NEW



▲TH-9329 NEW



▲TH-9332 NEW

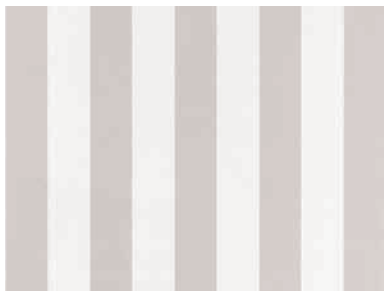

TH-9332(1目盛り10cm)

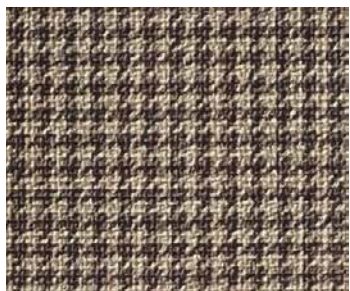

▲TH-9327 NEW

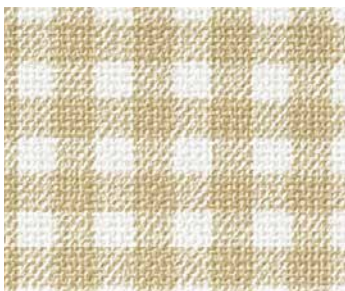

▲TH-9330 NEW



▲TH-9333



TH-9333(1目盛り10cm)

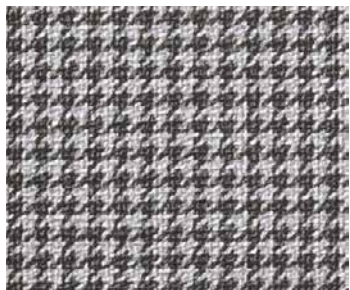

▲TH-9328 NEW

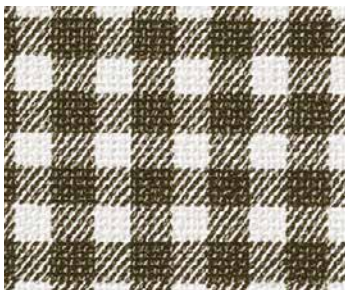

▲TH-9331 NEW



▲TH-9334

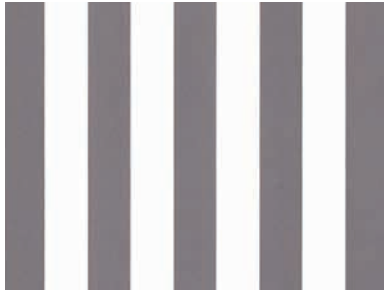

TH-9334(1目盛り10cm)

TH-9326~9328

**不燃** 防火種別1-6 AA 1,080円/㎡

巾93cm ↑23.5cm ↔31cm

防かび

※柄の特性により、ジョイント部分が目立つ場合がありますのでお含みおください。

TH-9329~9331

**不燃** 防火種別1-6 AA 1,080円/㎡

巾93cm ↑7.9cm ↔6.2cm

防かび 抗菌 表面強化 汚れ防止

▶施工注意  
「フィルム汚れ防止・抗菌」の施工上の注意につきましてはP.59をご参照ください。

TH-9332~9334

**不燃** 防火種別1-4 AA 1,090円/㎡

巾92cm ↔11.5cm

防かび 抗菌 表面強化 汚れ防止

▶施工注意  
「スーパー耐久性」の施工上の注意につきましてはP.75をご参照ください。  
一般ビニル壁紙と比較して施工難易度が高いため、施工費が割増しになる場合があります。







TH-9338



TH-9339

## INNOVATIVE WALL SUPPOSE DESIGN OFFICE Co.,Ltd.

Black board

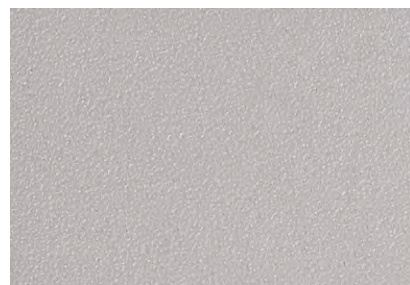

▲ TH-9335



▲ TH-9337

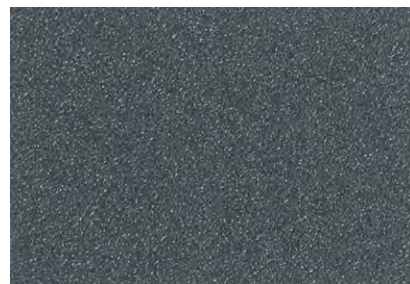

▲ TH-9336 NEW



▲ TH-9338

**不燃** 防火種別1-4 AA 1,090円/㎡

TH-9335~9338

巾92cm

※特許出願中

防かび 抗菌 表面強化 汚れ防止

▶施工注意

[施工ならびにお取り扱い上の注意]

- ※チョーク以外は使用しないでください。汚れやキズの原因になります。
- ※過度な力でチョークを使用しないでください。キズや凹みの原因になります。
- ※チョークを使用した場合、粉が落ちますのでご注意ください。
- ※ジョイント部分にチョークの粉がたまる場合があります。
- ※文字などを消す場合は黒板消しを使用するか、またはかたく絞った布で水拭きをしてください。
- ※ジョイント部分を水拭きする際は壁紙の剥がれにご注意ください。
- ※一般ビニル壁紙と比較して施工難易度が高いため、施工費が増加になる場合があります。
- ※「フィルム汚れ防止・抗菌」の施工上の注意につきましてはP.59をご参照ください。

Graph Paper

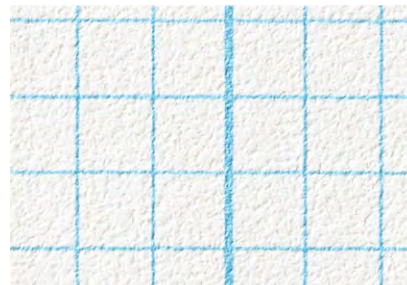

▲ TH-9339

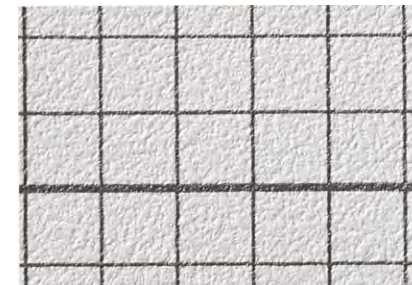

▲ TH-9340

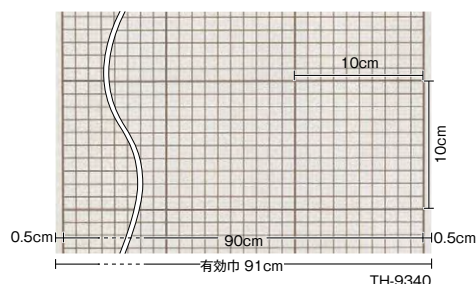

※有効巾(91cm)で施工した場合1cmの余白部分が入ります。

**不燃** 防火種別1-6 AA 1,100円/㎡

TH-9339~9340

巾91cm ↑10cm ↔91cm

防かび 抗菌 汚れ防止

▶施工注意

[施工ならびにお取り扱い上の注意]

- ※商品の性質上、寸法は正確ではない場合がありますのでお含みおきください。
- ※有効巾(91cm)での施工をおすすめします。方眼でジョイントした場合、ジョイント部分が目立つ場合があります。
- ※商品の性質上、方眼の線が斜行して見える場合があります。
- ※チョークや油性ペンなどの使用を推奨する商品ではありません。
- ※画紙を使用した場合、跡が残りますのでお含みおきください。
- ※ガムテープやセロハンテープなど粘着力の強いテープを使用しないでください。表面の剥がれや変色の原因になります。
- ※粘着力の弱いテープの場合でも長期間ご使用になりますと、変色の原因になる場合があります。
- ※一般ビニル壁紙と比較して施工難易度が高いため、施工費が増加になる場合があります。
- ※「フィルム汚れ防止・抗菌」の施工上の注意につきましてはP.59をご参照ください。







TH-9341

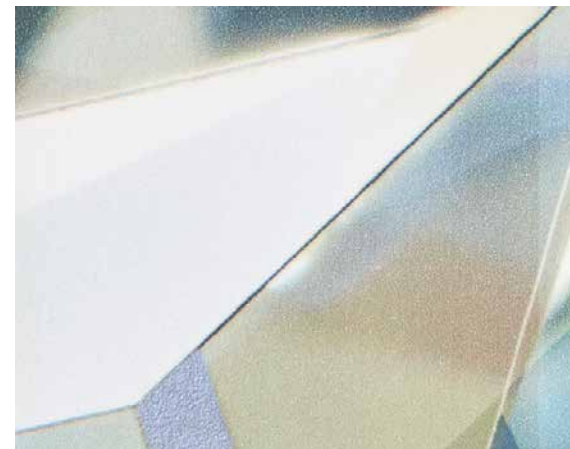

▲TH-9341 NEW

不燃 防火種別1-4 AA 1,090円/㎡  
巾92cm ↑64.2cm ↔46.1cm  
防かび



TH-9341 (1目盛り15cm)



TH-9342

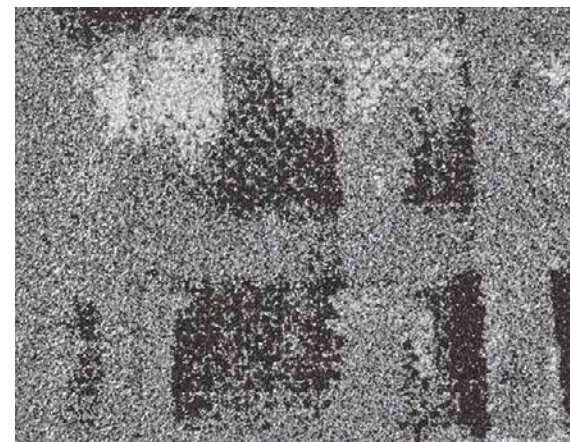

▲TH-9342 NEW

不燃 防火種別1-6 AA 1,090円/㎡  
巾92.5cm ↑69cm ↔46.3cm  
防かび

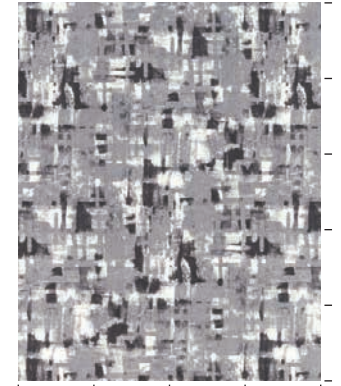

TH-9342 (1目盛り15cm)







▲TH-9343 NEW



TH-9343 (1目盛り15cm)

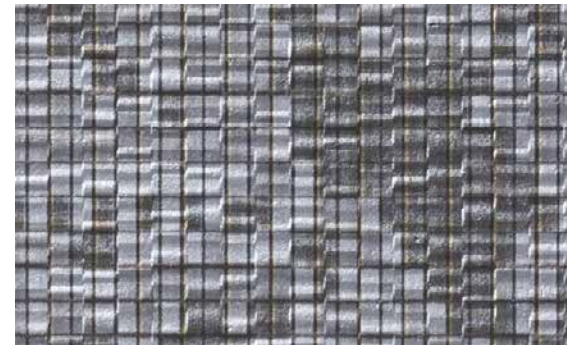

▲TH-9344 NEW

TH-9343~9344

**不燃** 防火種別1-4 AA 1,090円/㎡

巾92cm ↑48cm ↔46.2cm

防かび

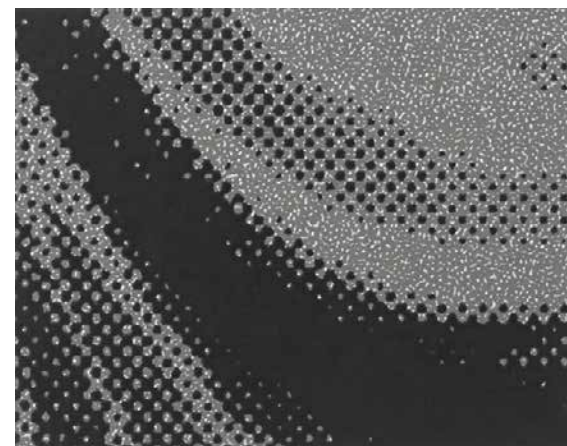

▲TH-9345

**不燃** 防火種別1-1 AA 1,090円/㎡

巾92cm ↑32cm ↔30.8cm

防かび



TH-9345 (1目盛り10cm)







TH-9346



TH-9347



TH-9348



▲TH-9346 NEW

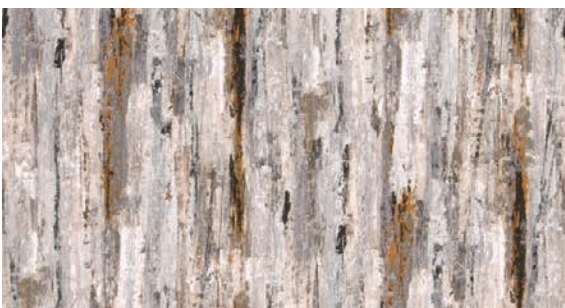

巾なり 92.5cm

TH-9346

**不燃** 防火種別1-6 AA 1,090円/㎡  
巾92.5cm 巾61.2cm ↔92.5cm  
防かび



▲TH-9347



巾なり 93cm

TH-9347

**不燃** 防火種別1-6 AA 1,080円/㎡  
巾93cm 巾94cm ↔93cm  
防かび

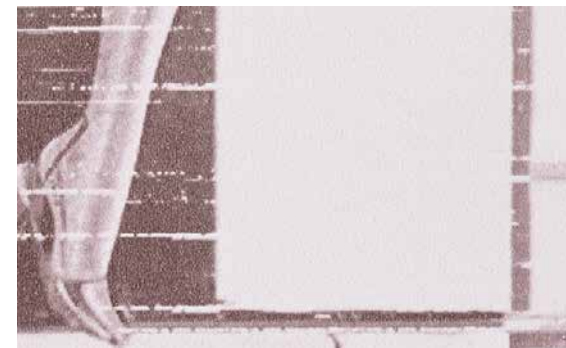

▲TH-9348



巾なり 92cm

TH-9348

**不燃** 防火種別1-4 AA 1,090円/㎡  
巾92cm 巾75cm ↔92cm  
防かび







TH-9349



TH-9350



TH-9351

アミューズ  
不燃

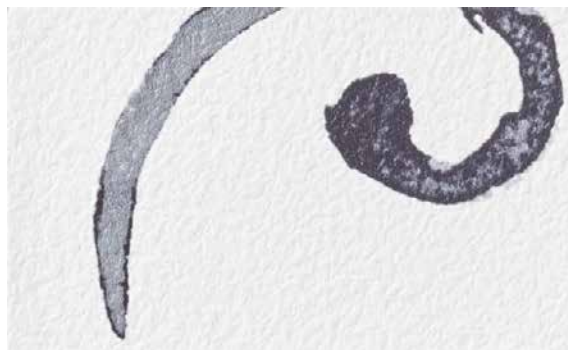

▲TH-9349



▲TH-9350



▲TH-9351



巾なり 92cm

TH-9349



巾なり 93cm

TH-9350



巾なり 92cm

TH-9351

**不燃** 防火種別1-4 AA 1,090円/㎡  
巾92cm 高さ62cm 幅92cm ●ステップ統合せ  
防かび

**不燃** 防火種別1-6 AA 1,080円/㎡  
巾93cm 高さ125cm 幅93cm  
防かび

**不燃** 防火種別1-4 AA 1,090円/㎡  
巾92cm 高さ93cm 幅92cm  
防かび







▲TH-9352 NEW



▲TH-9355 NEW



▲TH-9353 NEW



▲TH-9356 NEW

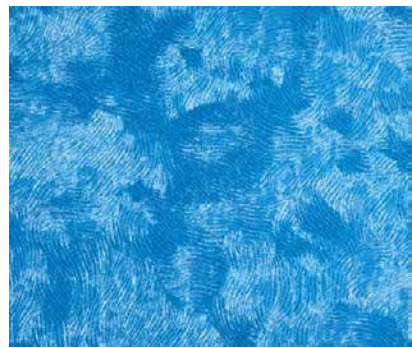

▲TH-9354 NEW



▲TH-9357 NEW

**不燃** 防火種別1-4 AA 1,090円/㎡  
巾92.5cm 高さ20cm 幅30.9cm (エンボスリポート) ●無地貼可  
防かび 表面強化

TH-9352~9357







▲TH-9358 NEW



▲TH-9359 NEW

**不燃** 防火種別1-4 AA 1,090円/㎡

巾92cm ↑93cm ↔92cm

防かび 抗菌 汚れ防止

▶施工注意

「フィルム汚れ防止・抗菌」の施工上の注意につきましてはP.59をご参照ください。  
一般ビニル壁紙と比較して施工難易度が高いため、施工費が割増しになる場合があります。

TH-9358~9359



▲TH-8758



▲TH-8762



▲TH-8769



▲TH-8759



▲TH-8765



▲TH-8772



▲TH-8757



▲TH-8768



▲TH-8774



▲TH-8760



▲TH-8763



▲TH-8775



TH-8769・9360



▲TH-9360 NEW



TH-9360 (1目盛り10cm)

**不燃** 防火種別1-4 AA 1,090円/㎡

巾92cm ↑16cm ↔15.4cm

防かび

▶施工注意

濃色の商品は、ひっかきキズや糊の拭き残しにご注意ください。

アミューズ

不燃





レザー・ストーン・ウッド | LEATHER・STONE・WOOD

不燃  
レザー・ストーン・  
ウッド



▲TH-9366 NEW



▲TH-9367 NEW



▲TH-9368 NEW

**不燃** 防火種別1-6 AA 1,090円/㎡ TH-9366~9368  
巾92cm  
防かび

▶施工注意  
濃色の商品は、ひっかきキズや糊の拭き残しにご注意ください。



▲TH-9369 NEW



▲TH-9370



▲TH-9371

**不燃** 防火種別1-4 AA 1,090円/㎡ TH-9369~9371  
巾92cm 16cm 46.2cm (エンボスリビート)  
防かび







TH-9372



▲TH-9372 NEW



▲TH-9373 NEW



巾なり 93cm  
TH-9373

TH-9372~9373

**不燃** 防火種別1-6 AA 1,080円/㎡

巾93cm ↑94cm ↔93cm

防かび

▶施工注意  
濃色の商品は、ひっかきキズや糊の拭き残しにご注意ください。



TH-9374・9379



▲TH-9374

**不燃** 防火種別1-6 AA 1,090円/㎡

巾92cm ↑31cm ↔46.2cm (エンボスリベート)

防かび 抗菌 表面強化 汚れ防止

▶施工注意  
「フィルム汚れ防止・抗菌」の施工上の注意につきましてはP.59をご参照ください。  
一般ビニル壁紙と比較して施工難易度が高いため、施工費が割増しになる場合があります。



TH-9374 (1目盛り15cm)





不燃  
レザー・ストーン・  
ウッド



TH-9375



TH-9376



TH-9377



▲TH-9375 NEW



巾なり 92cm

TH-9375

**不燃** 防火種別1-4 AA 1,090円/㎡  
巾92cm 巾92cm 巾92cm  
**防かび**



▲TH-9376 NEW



巾なり 92cm

TH-9376

**不燃** 防火種別1-4 AA 1,090円/㎡  
巾92cm 巾93cm 巾92cm ●ステップ納合せ  
**防かび**



▲TH-9377



巾なり 92cm

TH-9377

**不燃** 防火種別1-4 AA 1,090円/㎡  
巾92cm 巾93cm 巾92cm  
**防かび**







TH-9378



TH-9379



TH-9380



▲TH-9378



巾なり 92.5cm

TH-9378

**不燃** 防火種別1-4 AA 1,090円/㎡

巾92.5cm 寸93cm ↔92.5cm

防かび



▲TH-9379



巾なり 92cm

TH-9379

**不燃** 防火種別1-4 AA 1,090円/㎡

巾92cm 寸62cm ↔92cm

防かび 表面強化



▲TH-9380

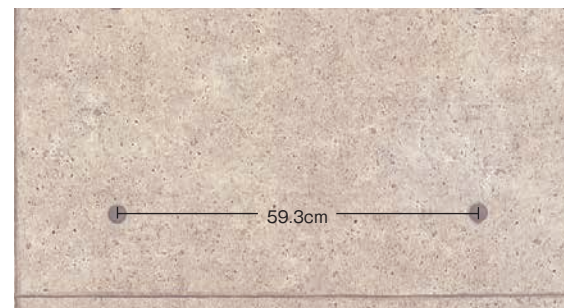

巾なり 92cm

TH-9380

**不燃** 防火種別1-4 AA 1,090円/㎡

巾92cm 寸62cm ↔92cm

防かび 表面強化

ウレザ・ストーン・

不燃







TH-9381



TH-9382



TH-9383



▲TH-9381



巾なり 92cm

TH-9381

**不燃** 防火種別1-4 AA 1,090円/㎡  
巾92cm 巾62cm 巾92cm  
**防かび**



▲TH-9382



巾なり 92cm

TH-9382

**不燃** 防火種別1-4 AA 1,090円/㎡  
巾92cm 巾62cm 巾92cm  
**防かび** **表面強化**



▲TH-9383

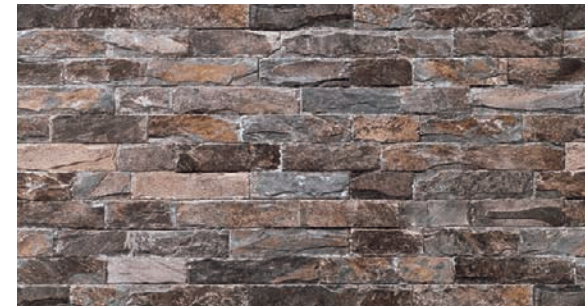

巾なり 93cm

TH-9383

**不燃** 防火種別1-6 AA 1,080円/㎡  
巾93cm 巾94cm 巾93cm  
**防かび**







TH-9384



TH-9385



TH-9386



▲TH-9384 NEW

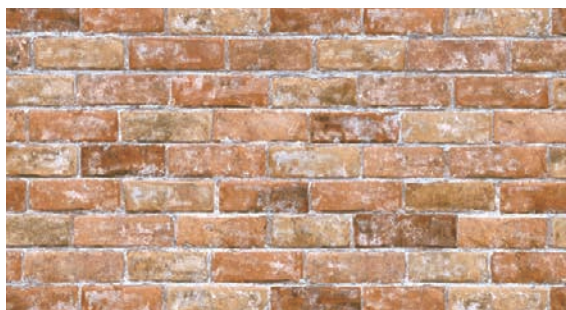

巾なり 92cm

TH-9384

**不燃** 防火種別1-4 AA 1,090円/㎡  
巾92cm 寸93cm 寸92cm  
防かび



▲TH-9385



巾なり 92cm

TH-9385

**不燃** 防火種別1-4 AA 1,090円/㎡  
巾92cm 寸46.5cm 寸92cm  
防かび



▲TH-9386



巾なり 92cm

TH-9386

**不燃** 防火種別1-4 AA 1,090円/㎡  
巾92cm 寸62cm 寸92cm  
防かび

レザーストーン・  
ウッド

不燃







TH-8649・TH-9387 (横貼り)



TH-9388

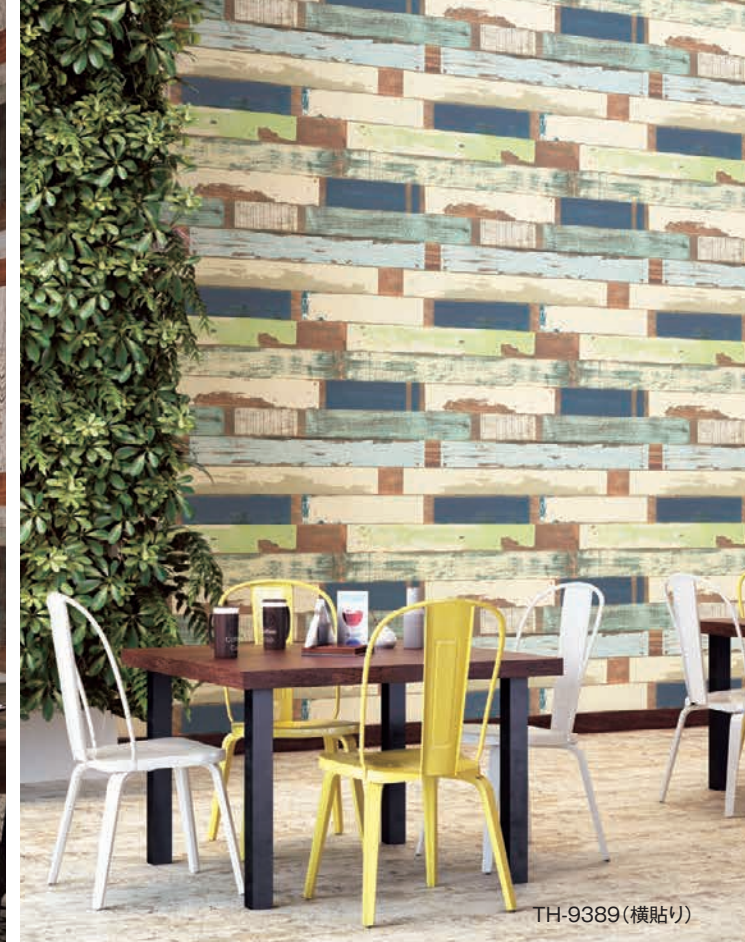

TH-9389 (横貼り)



▲ TH-9387 NEW



▲ TH-9388



▲ TH-9389 NEW



巾なり 92cm

TH-9387

**不燃** 防火種別1-4 AA 1,090円/㎡  
巾92cm ↑93cm ↔46.2cm  
防かび



巾なり 92cm

TH-9388

**不燃** 防火種別1-4 AA 1,090円/㎡  
巾92cm ↑124cm ↔92cm  
防かび



巾なり 92cm

TH-9389

**不燃** 防火種別1-4 AA 1,090円/㎡  
巾92cm ↑124cm ↔92cm  
防かび







TH-9390(横貼り)



TH-9391



TH-9392



▲TH-9390



▲TH-9391 NEW



▲TH-9392

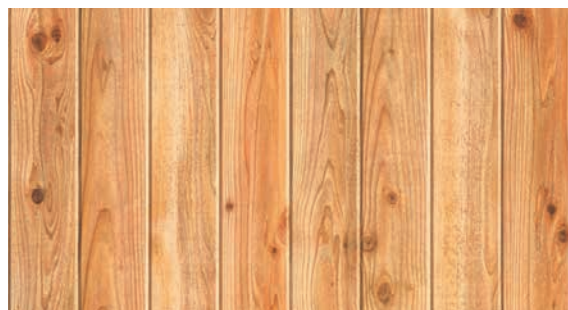

巾なり 92cm

TH-9390

**不燃** 防火種別1-4 AA 1,090円/㎡  
巾92cm 巾124cm 板巾11.6cm  
防かび 表面強化



巾なり 93cm

TH-9391

**不燃** 防火種別1-6 AA 1,080円/㎡  
巾93cm 巾125cm 板巾9.3cm  
防かび 表面強化

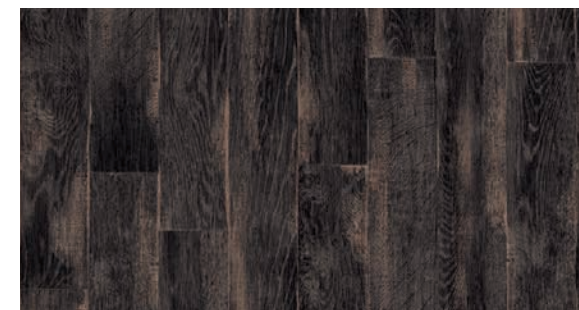

巾なり 92cm

TH-9392

**不燃** 防火種別1-4 AA 1,090円/㎡  
巾92cm 巾124cm 板巾9.2cm  
防かび







TH-9393



TH-9394 (横貼り)



TH-9395 (横貼り)



▲TH-9393 NEW



▲TH-9394



▲TH-9395

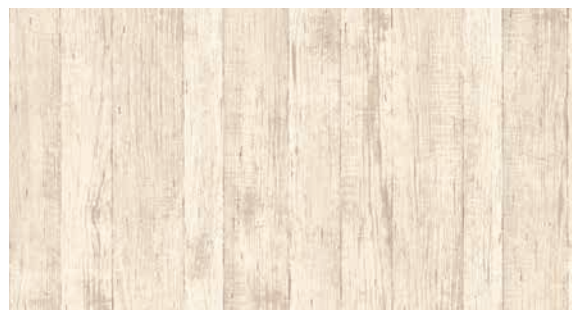

巾なり 92cm

TH-9393

**不燃** 防火種別1-4 AA 1,090円/㎡  
巾92cm 上93cm 下92cm  
防かび

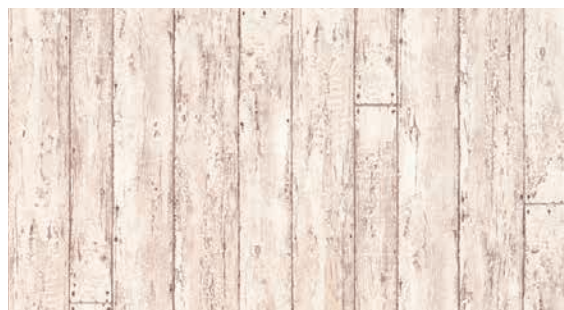

巾なり 92cm

TH-9394

**不燃** 防火種別1-4 AA 1,090円/㎡  
巾92cm 上64cm 下92cm  
防かび

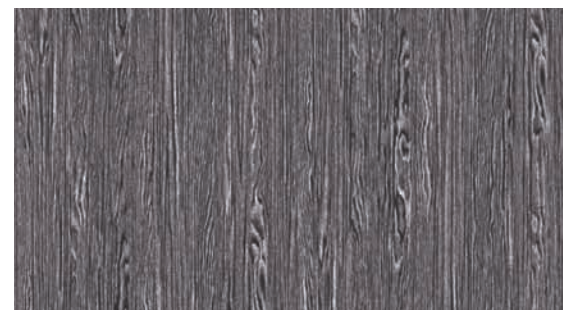

巾なり 92cm

TH-9395

**不燃** 防火種別1-6 AA 1,090円/㎡  
巾92cm 上68cm 下92cm  
防かび







▲TH-9396 NEW



▲TH-9397 NEW

**不燃** 防火種別1-6 AA 1,090円/㎡  
巾92cm 寸64.2cm 寸46.2cm

TH-9396~9397

防かび

▶施工注意  
濃色の商品は、ひっかきキズや糊の拭き残しにご注意ください。

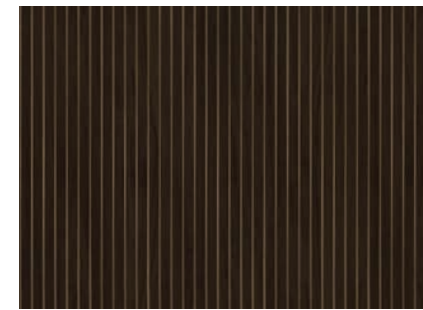

TH-9397 (1目盛り20cm)



▲TH-9398 NEW



▲TH-9399 NEW

**不燃** 防火種別1-6 AA 1,090円/㎡  
巾92cm 寸64.2cm 寸46.2cm

TH-9398~9399

防かび

▶施工注意  
濃色の商品は、ひっかきキズや糊の拭き残しにご注意ください。

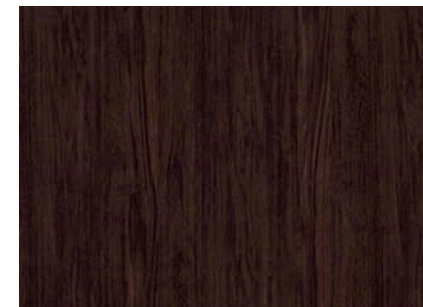

TH-9399 (1目盛り20cm)





## 日本の木



▲TH-9400 **NEW**

**不燃** 防火種別1-6 AA 1,080円/㎡

巾93cm ↑125cm ↔93cm

防かび 表面強化

▶施工注意

檜[ひのき]



巾なり 93cm

TH-9400



▲TH-9401 **NEW**

**不燃** 防火種別1-6 AA 1,080円/㎡

巾93cm ↑125cm ↔93cm

防かび 表面強化

▶施工注意

杉[すぎ]



巾なり 93cm

TH-9401



▲TH-9402 **NEW**

**不燃** 防火種別1-6 AA 1,080円/㎡

巾93cm ↑125cm ↔93cm

防かび 表面強化

▶施工注意

桜[さくら]



巾なり 93cm

TH-9402



### ▶施工注意

表面を過度にごすったり拭いたりすると、ツヤ感が変わるおそれがありますのでご注意ください。  
下地に配慮した施工を行うため、施工費が割増しになる場合があります。



TH-9400



TH-9402





TH-9403



TH-9405

## 日本の木



▲TH-9403 **NEW**

**不燃** 防火種別1-4 AA 1,090円/㎡

巾92cm ↑124cm ↔92cm

防かび 表面強化

▶施工注意

栗[くり]



巾なり 92cm  
TH-9403



▲TH-9404 **NEW**

**不燃** 防火種別1-6 AA 1,080円/㎡

巾93cm ↑47cm ↔46.5cm

防かび 表面強化

▶施工注意

桐[きり]

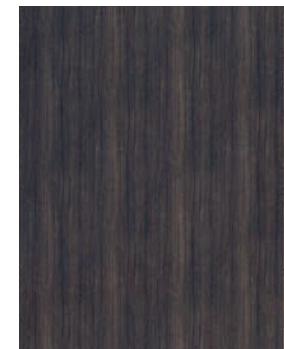

巾なり 93cm  
TH-9404



▲TH-9405 **NEW**

**不燃** 防火種別1-4 AA 1,090円/㎡

巾92cm ↑93cm ↔92cm

防かび 表面強化

▶施工注意

黒柿[くろがき]



巾なり 92cm  
TH-9405

▶施工注意

表面を過度にごすったり拭いたりすると、ツヤ感が変わるおそれがありますのでご注意ください。  
下地に配慮した施工を行うため、施工費が割増しになる場合があります。

ウレザール・ストーン・  
ウッド

不燃







#### オーク柎目



▲TH-9406 NEW

**不燃** 防火種別1-6 AA 1,080円/㎡  
巾93cm ↓94cm ↔93cm 同柄リアテック TC-8210  
防かび 表面強化  
▶施工注意

#### ハードメイプル板目



▲TH-9409 NEW

**不燃** 防火種別1-6 AA 1,080円/㎡  
巾93cm ↓125cm ↔93cm 同柄リアテック TC-8234  
防かび 表面強化  
▶施工注意

#### ウォルナット柎目



▲TH-9407 NEW

**不燃** 防火種別1-4 AA 1,090円/㎡  
巾92cm ↓124cm ↔92cm  
防かび 表面強化  
▶施工注意

#### ハードメイプル板目



▲TH-9410 NEW

**不燃** 防火種別1-6 AA 1,080円/㎡  
巾93cm ↓125cm ↔93cm 同柄リアテック TC-8235  
防かび 表面強化  
▶施工注意

#### ウォルナット柎目

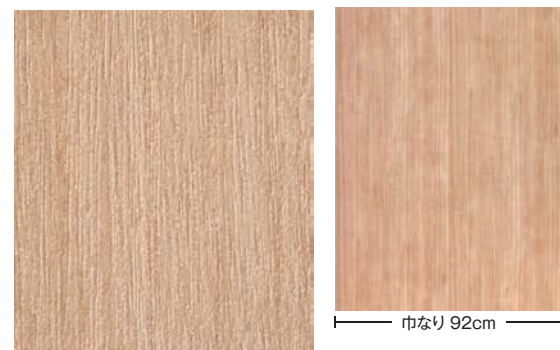

▲TH-9408 NEW

**不燃** 防火種別1-4 AA 1,090円/㎡  
巾92cm ↓124cm ↔92cm  
防かび 表面強化  
▶施工注意

#### オーク柎目

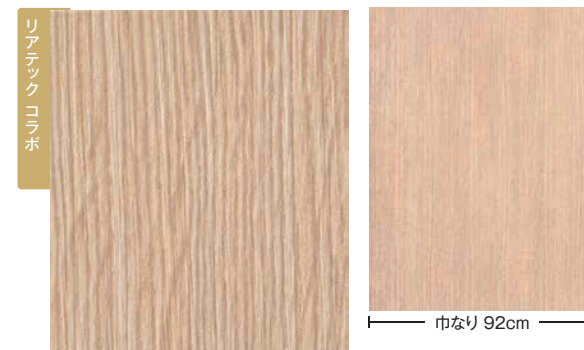

▲TH-9411 NEW

**不燃** 防火種別1-4 AA 1,090円/㎡  
巾92cm ↓93cm ↔30.7cm 同柄リアテック TC-8211  
防かび 表面強化  
▶施工注意

▶施工注意 表面を過度にこすったり拭いたりすると、ツヤ感が変わるおそれがありますのでご注意ください。  
下地に配慮した施工を行うため、施工費が割増しになる場合があります。





オーク板柱



▲TH-9412 NEW

**不燃** 防火種別1-4 AA 1,090円/㎡  
巾92cm ↓124cm ↔92cm 同柄リアテック TC-8206  
防かび 表面強化  
▶施工注意

チェリー板柱



▲TH-9415 NEW

**不燃** 防火種別1-4 AA 1,090円/㎡  
巾92cm ↓124cm ↔92cm  
防かび 表面強化  
▶施工注意

チェリー板目

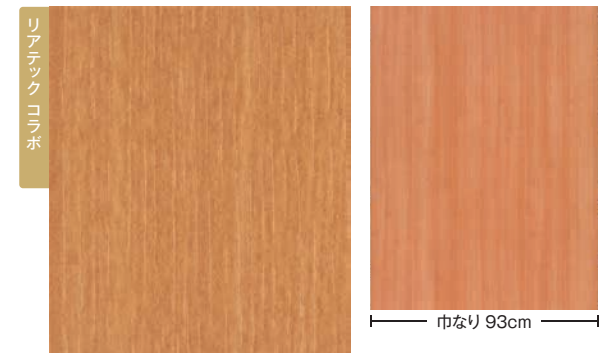

▲TH-9418 NEW

**不燃** 防火種別1-6 AA 1,080円/㎡  
巾93cm ↓94cm ↔93cm 同柄リアテック TC-8221  
防かび 表面強化  
▶施工注意

チェリー板柱



▲TH-9413 NEW

**不燃** 防火種別1-4 AA 1,090円/㎡  
巾92cm ↓124cm ↔92cm  
防かび 表面強化  
▶施工注意

チェリー板柱



▲TH-9416 NEW

**不燃** 防火種別1-4 AA 1,090円/㎡  
巾92cm ↓124cm ↔92cm  
防かび 表面強化  
▶施工注意

チェリー板柱



▲TH-9419 NEW

**不燃** 防火種別1-4 AA 1,090円/㎡  
巾92cm ↓124cm ↔92cm  
防かび 表面強化  
▶施工注意

チェリー板柱



▲TH-9414

**不燃** 防火種別1-6 AA 1,080円/㎡  
巾93cm ↓94cm ↔93cm 同柄リアテック TC-8226  
防かび 表面強化  
▶施工注意

チェリー板柱

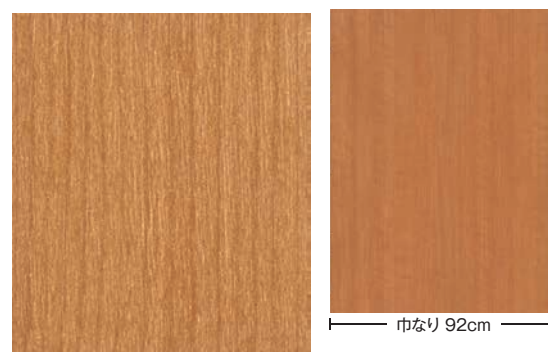

▲TH-9417 NEW

**不燃** 防火種別1-4 AA 1,090円/㎡  
巾92cm ↓124cm ↔92cm  
防かび 表面強化  
▶施工注意

ウォルナット板目

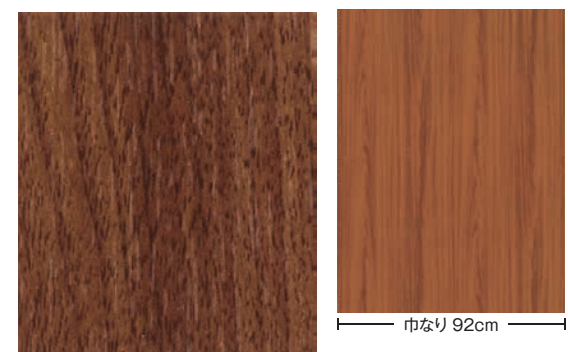

▲TH-9420

**不燃** 防火種別1-4 AA 1,090円/㎡  
巾92cm ↓124cm ↔92cm  
防かび 表面強化  
▶施工注意

▶施工注意 表面を過度にこすったり拭いたりすると、ツヤ感が変わるおそれがありますのでご注意ください。  
下地に配慮した施工を行うため、施工費が割増しになる場合があります。

リアテックコラボ 硬質塩ビタックシート「リアテック」に同柄商品がございます。  
P.201「REATEC COLLABORATION」をご参照ください。







#### ウォルナット柃目



巾なり 92cm

#### ▲TH-9421 NEW

**不燃** 防火種別1-4 AA 1,090円/㎡

巾92cm ↓124cm ↔92cm

防かび 表面強化

▶施工注意

#### ウォルナット板目



巾なり 92cm

#### ▲TH-9422

**不燃** 防火種別1-4 AA 1,090円/㎡

巾92cm ↓124cm ↔92cm

防かび 表面強化

▶施工注意

#### ウォルナット柃目

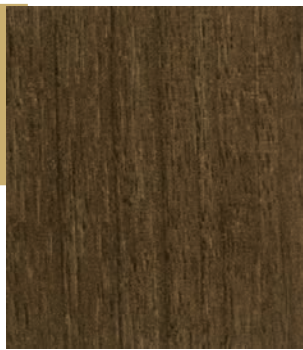

巾なり 92cm

#### ▲TH-9423

**不燃** 防火種別1-4 AA 1,090円/㎡

巾92cm ↓124cm ↔92cm

防かび 表面強化

▶施工注意

同柄リアテック TC-8126

#### ウォルナット柃目



巾なり 92cm

#### ▲TH-9424

**不燃** 防火種別1-4 AA 1,090円/㎡

巾92cm ↓124cm ↔92cm

防かび 表面強化

▶施工注意

同柄リアテック TC-8125

#### ウォルナット柃目

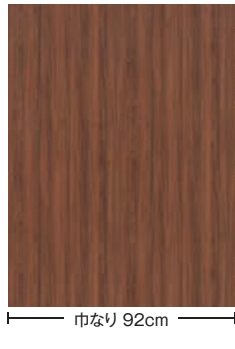

巾なり 92cm

#### ▲TH-9425

**不燃** 防火種別1-4 AA 1,090円/㎡

巾92cm ↓93cm ↔92cm

防かび 表面強化

▶施工注意

#### ウォルナット柃目

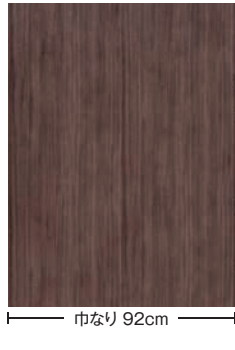

巾なり 92cm

#### ▲TH-9426 NEW

**不燃** 防火種別1-4 AA 1,090円/㎡

巾92cm ↓124cm ↔92cm

防かび 表面強化

▶施工注意

▶施工注意 表面を過度にこすったり拭いたりすると、ツヤ感が変わるおそれがありますのでご注意ください。  
下地に配慮した施工を行うため、施工費が増しになる場合があります。



ウォルナット板目



▲TH-9427 **NEW**

**不燃** 防火種別1-4 AA 1,090円/㎡  
巾92cm ↑124cm ↔92cm 同柄リアテック TC-8123  
防かび 表面強化  
▶施工注意

オーク柎目

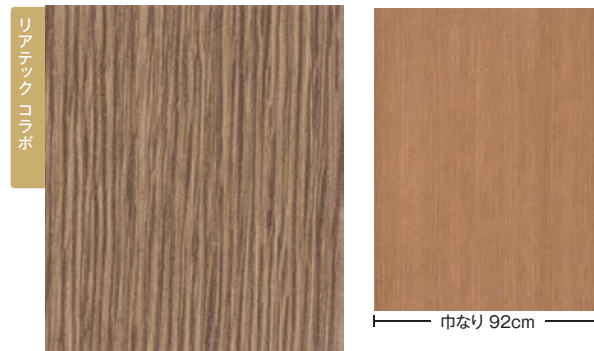

▲TH-9430 **NEW**

**不燃** 防火種別1-4 AA 1,090円/㎡  
巾92cm ↑93cm ↔30.7cm 同柄リアテック TC-8214  
防かび 表面強化  
▶施工注意

カリン柎目

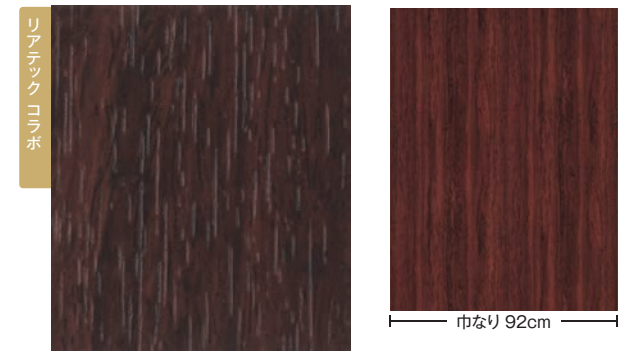

▲TH-9433

**不燃** 防火種別1-4 AA 1,090円/㎡  
巾92cm ↑93cm ↔92cm 同柄リアテック TC-8149  
防かび 表面強化  
▶施工注意

チーク柎目

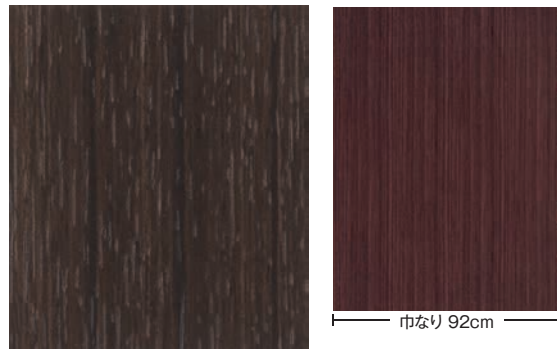

▲TH-9428

**不燃** 防火種別1-4 AA 1,090円/㎡  
巾92cm ↑93cm ↔92cm  
防かび 表面強化  
▶施工注意

オーク柎目



▲TH-9431 **NEW**

**不燃** 防火種別1-4 AA 1,090円/㎡  
巾92cm ↑93cm ↔30.7cm 同柄リアテック TC-8215  
防かび 表面強化  
▶施工注意

スタイリッシュゼブラ柎目

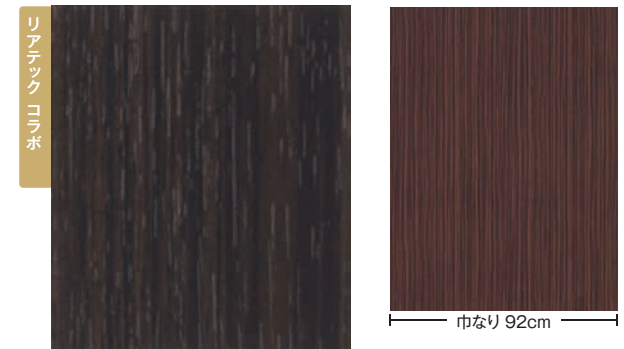

▲TH-9434

**不燃** 防火種別1-4 AA 1,090円/㎡  
巾92cm ↑93cm ↔92cm 同柄リアテック TC-8167  
防かび 表面強化  
▶施工注意

ウォルナット板柎



▲TH-9429 **NEW**

**不燃** 防火種別1-6 AA 1,080円/㎡  
巾93cm ↑125cm ↔93cm 同柄リアテック TC-8112  
防かび 表面強化  
▶施工注意

オーク板柎

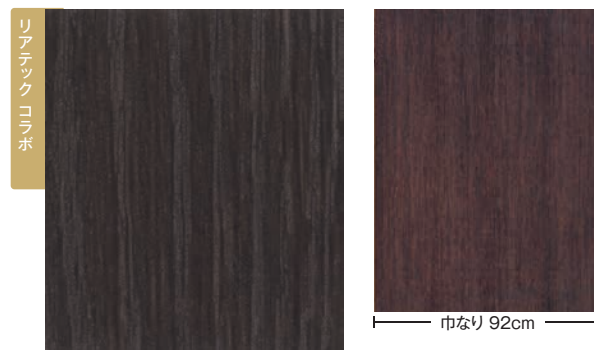

▲TH-9432 **NEW**

**不燃** 防火種別1-4 AA 1,090円/㎡  
巾92cm ↑124cm ↔92cm 同柄リアテック TC-8209  
防かび 表面強化  
▶施工注意

スタイリッシュゼブラ柎目

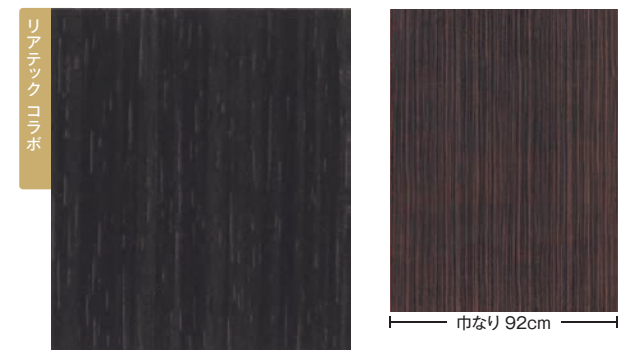

▲TH-9435

**不燃** 防火種別1-4 AA 1,090円/㎡  
巾92cm ↑93cm ↔92cm 同柄リアテック TC-8168  
防かび 表面強化  
▶施工注意

▶施工注意 表面を過度にこすったり拭いたりすると、ツヤ感が変わるおそれがありますのでご注意ください。  
下地に配慮した施工を行うため、施工費が割増しになる場合があります。

リアテックコラボ 硬質塩ビタックシート「リアテック」に同柄商品がございます。  
P.201「REATEC COLLABORATION」をご参照ください。





# REATEC COLLABORATION

用途や機能に応じて使い分けができる同柄のコラボレーションシリーズ

## リアテック×ハードウォール×不燃認定壁紙

商品コード TC:リアテック / HF:ハードウォール / TH:不燃認定壁紙

オーク柃目	オーク柃目	オーク板柃
TC-8210 HF-1021 (P.209) TH-9406 (P.197)	TC-8211 HF-1023 (P.209) TH-9411 (P.197)	TC-8209 HF-1018 (P.208) TH-9432 (P.200)
ウォルナット柃目	ウォルナット板柃	ウォルナット板柃
TC-8125 HF-1009 (P.208) TH-9424 (P.199)	TC-8123 HF-1012 (P.208) TH-9427 (P.200)	TC-8112 HF-1013 (P.208) TH-9429 (P.200)



## リアテック×不燃認定壁紙

商品コード TC:リアテック / TH:不燃認定壁紙

## リアテック×ハードウォール

商品コード TC:リアテック / HF:ハードウォール

ラインウッド柃目	ラインウッド柃目	ラインウッド柃目
TC-8157 HF-1001 (P.208)	TC-8158 HF-1002 (P.208)	TC-8160 HF-1020 (P.208)
ゼブラウッド柃目	プリマベラ柃目	ウォルナット板柃
TC-8161 HF-1005 (P.208)	TC-8194 HF-1004 (P.208)	TC-8124 HF-1015 (P.208)
チェリー柃目		
TC-8220 HF-1027 (P.209)		

ハードメイプル板柃	ハードメイプル板柃	オーク板柃	オーク柃目	オーク柃目	ウォルナット柃目
TC-8234 TH-9409 (P.197)	TC-8235 TH-9410 (P.197)	TC-8206 TH-9412 (P.198)	TC-8214 TH-9430 (P.200)	TC-8215 TH-9431 (P.200)	TC-8126 TH-9423 (P.199)
チェリー板柃	チェリー柃目	カリン柃目	スタイリッシュゼブラ柃目	スタイリッシュゼブラ柃目	
TC-8226 TH-9414 (P.198)	TC-8221 TH-9418 (P.198)	TC-8149 TH-9433 (P.200)	TC-8167 TH-9434 (P.200)	TC-8168 TH-9435 (P.200)	
シルクシャンタン	シルクシャンタン	ファインクロス	ファインクロス	ファインクロス	ファインクロス
TC-8536 TH-8543 (P.13)	TC-8537 TH-8547 (P.13)	TC-8542 TH-8637 (P.36)	TC-8543 TH-8640 (P.36)	TC-8544 TH-8639 (P.36)	TC-8545 TH-8648 (P.36)

■硬質塩ビタックシート リアテック(TC)  
■特殊コート層付不燃認定壁紙 ハードウォール(HF)  
■不燃認定壁紙(TH)  
\*表示価格は上記掲載商品に限ります。

不燃 SS 5,900/㎡ 巾122cm  
不燃 C 2,500/㎡ 巾92cm  
不燃 AA 1,090/㎡ 巾92cm

\*リアテックとハードウォール・不燃認定壁紙は、巾の異なる商品です。正確なリピート合わせと柄合わせはできません。  
\*商材によって色・柄の見え方や、表面のツヤ感が異なりますのでご了承ください。  
\*リアテックは、掛率が異なりますのでご注意ください。  
\*上記掲載商品は、見本帳の有効期限がそれぞれ異なります。価格変更の可能性もございますのでご注意ください。



## 特殊商品

- ヒカリケア（光触媒） … 203
- 不燃認定 織物壁紙 … 205
- ハードウォール … 207
- 天然木化粧シート … 211
- ホワイトボード … 212
- 掲示板クロス … 213
- サンウォールヘス（塗装下地） … 215
- ラウファザー/寒冷紗（塗装下地） … 217
- 防塵クロス … 218
- HIGH GRAFICA（デジタルプリント） … 219
- Fab in Glass/アクセントパネル … 223
- ウォールアート … 224
- スマートジョイナー（見切り材） … 225
- モールド … 226
- トリム … 227



# ヒカリケア | EVAL® + 光触媒

EVAL® BARRIER CLOTH

LEDや蛍光灯の室内照明の光でも高い効果を持続する光触媒壁紙

## 1. 消臭効果

アセトアルデヒドやアンモニアなどのにおいの成分を分解します。分解消臭なので、臭気を再放散することはありません。

## 2. 細菌・ウイルスの繁殖抑制効果

抗菌性・抗ウイルス性のある光触媒「ルネキャット®」を使用しており、細菌やウイルスの繁殖を抑制します。

## 3. シックハウス対策

ホルムアルデヒドをはじめとするVOCを分解し、クリーンで快適な室内空気環境づくりに役立ちます。

## 4. エバール®フィルムのバリア機能

汚れや臭気をバリアしお手入れが簡単。また、耐薬品性と抗菌性に優れ清潔さをキープします。

### ■光触媒のメカニズム

表面に加工した光触媒が光を吸収してラジカルを形成、ラジカルが悪臭原因物質や有害物質を炭酸ガスや水等に酸化分解することで消臭・無害化する仕組みです。環境によって効果は異なりますが、光触媒自体は変化しないため効果が持続します。

#### ルネキャット®とは...

一般的に光触媒といえば酸化チタンです。住宅外壁の汚れ防止に使われていますが、紫外線がないと作用しないという欠点があります。蛍光灯や白色LEDの光には紫外線がほとんど含まれません。ヒカリケアに使われている光触媒ルネキャット®は可視光(青色成分)により高い光触媒効果を発揮し、室内用途に最適な材料です。

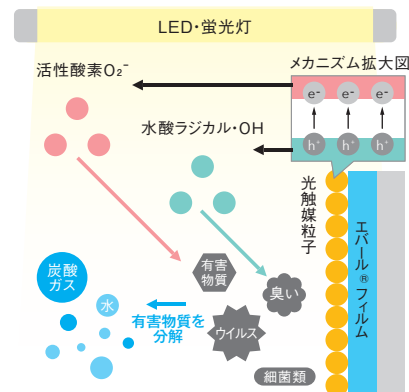

### ■「ルネキャット®」抗ウイルス・抗菌性能試験

#### 抗ウイルス性能

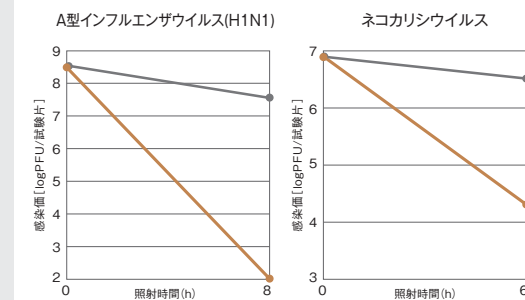

#### 抗菌性能

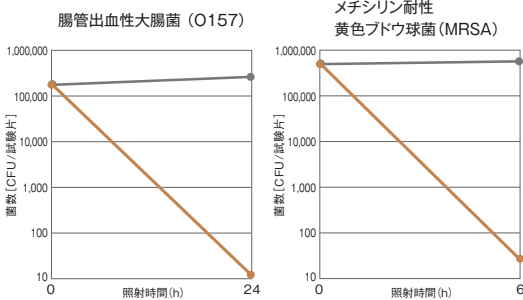

【試験方法】JIS R 1702に準ずる。【光源】蛍光灯 【照度】A型インフルエンザウイルス:3000lx ネコカリシウイルス:1000lx 抗菌性能試験:3000lx  
【試験機関】北里環境科学センター

※上記試験結果は測定値であり、保証値ではありません。

#### ▶「ヒカリケア」の施工上の注意

ヒカリケアはエバール®フィルムがラミネートされており、施工上の注意は「フィルム汚れ防止・抗菌」と同様です。P.59をご参照ください。

※「ルネキャット®」は株式会社東芝の可視光応答型光触媒に関する登録商標です。

※「EVAL®」および「エバール®」は株式会社クラレのエチレンービニルアルコール共重合樹脂の登録商標です。





▲TH-9441



▲TH-9442 **NEW**

TH-9441~9442

**不燃** 防火種別1-4 B 1,980円/㎡

巾92cm

防かび 抗菌 汚れ防止 消臭

▶施工注意



▲TH-9443 **NEW**



▲TH-9444

TH-9443~9444

**不燃** 防火種別1-4 B 1,980円/㎡

巾92cm

防かび 抗菌 汚れ防止 消臭

▶施工注意



▲TH-9449



▲TH-9450

TH-9449~9450

**不燃** 防火種別1-4 B 1,980円/㎡

巾92cm ↑64.2cm ↔46.2cm ●無地貼可

防かび 抗菌 汚れ防止 消臭

▶施工注意

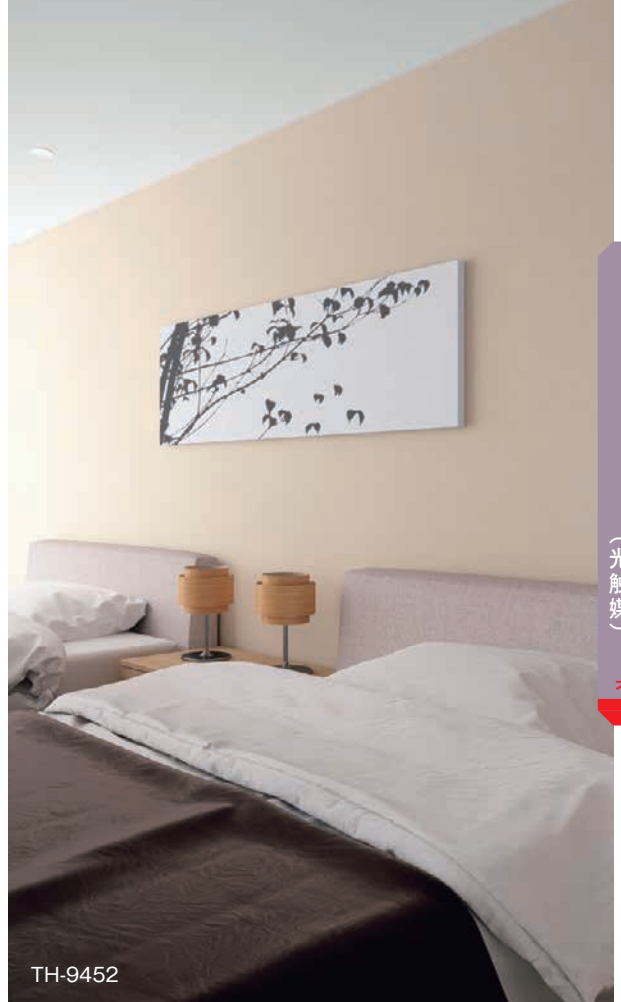

TH-9452

ヒカリケア  
(光触媒)

不燃



▲TH-9445 **NEW**



▲TH-9447



▲TH-9451



▲TH-9453



▲TH-9446



▲TH-9448



▲TH-9452 **NEW**



▲TH-9454

**不燃** 防火種別1-4 B 1,980円/㎡

巾92cm

防かび 抗菌 汚れ防止 消臭

▶施工注意

TH-9445~9448

**不燃** 防火種別1-4 B 1,970円/㎡

巾92.5cm ↑32cm ↔46.4cm

防かび 抗菌 汚れ防止 消臭

▶施工注意

TH-9451~9454



▶施工注意 「ヒカリケア」はエパール®フィルムがラミネートされており、施工上の注意は「フィルム汚れ防止・抗菌」と同様です。P.59をご参照ください。



# 不燃認定 織物壁紙

“本物”ならではの美しさが高級感あるインテリアを引き立たせます。

## 1. 上質であたたかな風合い

織物ならではのボリューム感や豪華さ、柔らかであたたかみのある風合い。  
そこに新たなデザインと色彩を加え、モダンで上質なインテリア空間を演出します。  
天然素材を使った壁紙の開発は、地域産業を支援するとともに、これらを文化として守っていこうという取り組みでもあります。

## 2. 優れた吸音性能

織物壁紙は優れた吸音性能を持ち、室内の残響音を緩和します。  
ホテルの客室、ホールや会議室など音が気になるお部屋におすすめします。

## 3. 室内の湿気を快適にコントロール

夏は湿気を吸い取り、冬は水分を放出してお部屋の湿度を調節。  
快適なお部屋環境を作り、結露やかびの発生を軽減します。

### おすすめ

- ◆ホテルの客室や宴会場
- ◆美術館や博物館などの施設
- ◆官公庁の議場や裁判所の法廷
- ◆オフィスの役員室・応接室・会議室
- ◆シアタールームやオーディオルーム、ピアノ練習室など

### ■防火性能

法定不燃材料及び法定不燃石こうボードへの施工で不燃認定を取得できます。

防火種別	防火性能			
	施工方法/直張り			
	不燃材料	不燃石膏ボード	準不燃材料	金属板
1-1	不燃	不燃	準不燃	準不燃

### ▶「織物壁紙」の施工上の注意

織物壁紙をきれいに仕上げるためには、丁寧な取り扱いが必要です。注意事項を十分にご確認の上、施工してください。

下地処理	・入念な下地処理を行い、施工面を平滑にしてください。 ・シーラー処理をすることで通気調整を安定させ、経年変化による織物壁紙の表面変化を軽減します。 ・パテは下地と同色のものをご使用ください。厚みが薄い商品や色の白い商品には特に注意が必要です。
接着剤塗布	・濃いめの接着剤を均一に塗布してください。 ・糊付け後は折りジワがつかないように大きくたたみ、上積みは避けてください。
オープンタイム	・オープンタイムは10～20分が目安です。 ・オープンタイムを過度に取ると乾燥して施工不良の原因になるおそれがあります。
貼り付け	・毛先が柔らかい撫で刷毛やウレタン製のローラーを使い圧着してください。 ・一定方向に撫で付け、端部のホツレに注意してください。 ・鋭い刃先のカッターを使用して、下地ボードの表面を切り込まないように注意して施工してください。 ・必ず有効巾でジョイントしてください。
施工後	・壁紙表面に糊が付着した場合、きれいな布で叩くように素早く拭き取ってください。 ・直射日光や空調による急激な温度変化、乾燥などの環境変化は避けてください。目スキの原因となります。
その他	・素材の特性上、ジョイント部分に色差が生じることがあります。 ・織物壁紙は柄が正確には合いません。ジョイント部分が目立つ場合がありますのでお含みおきください。 ・製法上、目曲がりが生じることがあります。 ・織物壁紙は施工難易度が高いため、施工費が割増しになります。





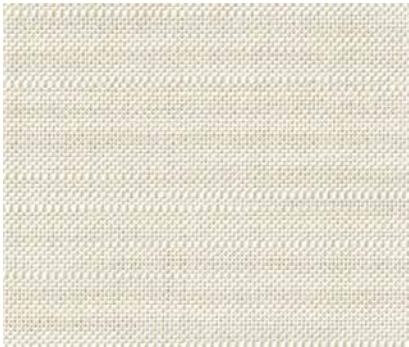

▲TH-9456 NEW

**不燃** 防火種別1-1 SS 5,440円/㎡

巾92cm

通気性 ホツレ防止

▶施工注意

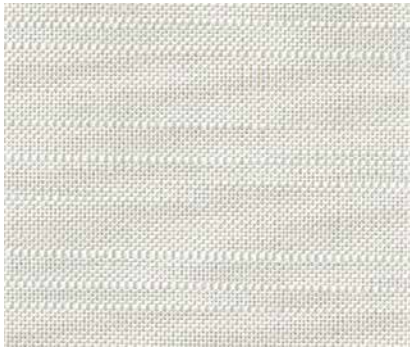

▲TH-9457 NEW

TH-9456~9457

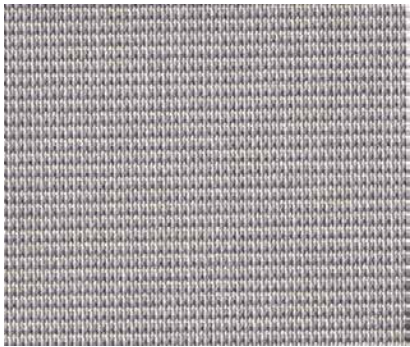

▲TH-9462 NEW

**不燃** 防火種別1-1 S 5,000円/㎡

巾92cm

通気性 ホツレ防止

▶施工注意

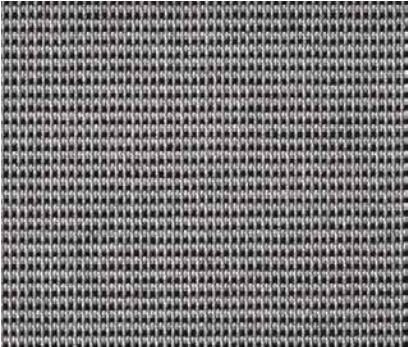

▲TH-9463 NEW

TH-9462~9463



▲TH-9458

**不燃** 防火種別1-1 S 5,000円/㎡

巾92cm

通気性 ホツレ防止

▶施工注意



▲TH-9459

TH-9458~9459



▲TH-9464 NEW

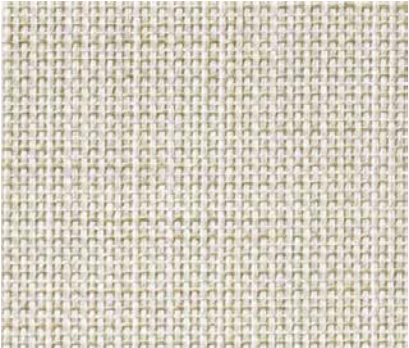

▲TH-9466

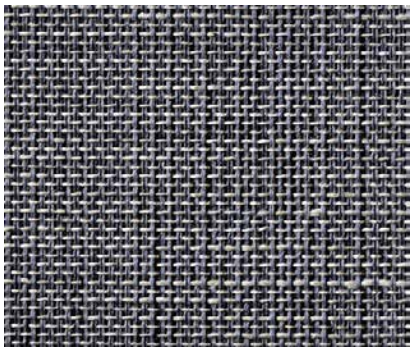

▲TH-9465

**不燃** 防火種別1-1 S 4,900円/㎡

巾92cm

通気性 ホツレ防止

▶施工注意

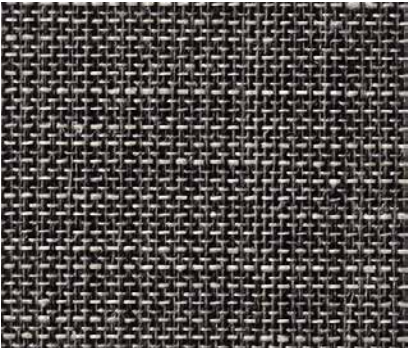

▲TH-9467

TH-9464~9467



▲TH-9460

**不燃** 防火種別1-1 S 4,900円/㎡

巾92cm

通気性 ホツレ防止

▶施工注意



▲TH-9461

TH-9460~9461





# ハードウォール

特殊コーティングを施し、表面強度とメンテナンス性に優れた壁紙

## 1. キズや汚れに強い

特殊配合と表面コーティングにより優れた表面強度とメンテナンス性を兼ね備えています。

## 2. 伸縮が少なく目スキがおきにくい

ベース素材にフリースを使用しており、寸法安定性がよく施工性に優れています。

## 3. 不燃認定壁紙・リアテックとの同柄展開

不燃認定壁紙・リアテックと同柄商品をラインナップ。  
用途やコストに応じて使い分けができます。

(P.201に同柄ラインナップを掲載しています。)

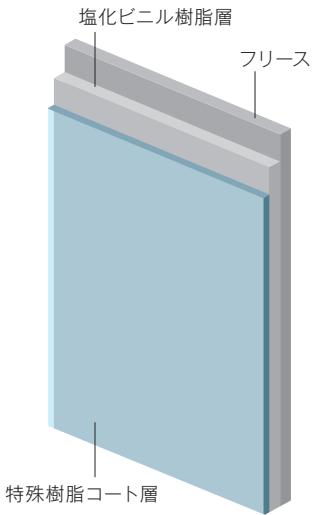

### ■耐汚染性試験結果

汚染物質	ハードウォール		一般ビニル壁紙	
	中性洗剤	アルコール	中性洗剤	アルコール
コーヒー	△	△	△	△
醤油	○	○	△	△
ケチャップ	△	○	△	△
酢	○	○	○	○
水性ペン	○	○	△	△
クレヨン	△	△	×	×
油性ペン	△	△	×	×
カラートリートメント	△	△	×	×
靴墨(黒)	×	×	×	×

【試験方法】 壁紙工業会規定 汚れ防止壁紙性能試験に準じ、汚染物質については当社基準による。  
【評価基準】 不可(×)～良好(○)で汚染度合を評価する。

### ■表面強度試験結果

試験材	荷重200g	荷重400g	荷重500g
ハードウォール	100回	100回	100回
表面強化壁紙	100回	61回	44回
一般ビニル壁紙	1回	1回	1回

【試験方法】 壁紙工業会規定 表面強化壁紙性能試験に準ずる。  
所定の摩擦子(荷重200g、400g、500g)を取り付け、表面に破れが発生するまでの往復回数を測定(MAX100回)。

### ■寸法安定性試験結果

試験材	湿潤強度(N/2.5cm)		浸水伸び(%)	カール(級)
	縦	横		
ハードウォール	45.6	27.8	0.5	4-5級
フィルム汚れ防止壁紙	35.1	25.2	1.3	3級

【試験方法】  
①湿潤強度…JIS A 6921に準ずる。  
②浸水伸び…サンプル裏面に90cm幅に線を引き、サンプル全体を水中に浸漬させる。  
20分後に取り出し、線間の長さを測り、伸び率を計算する。  
③カール… サンプルを10cm×10cmにカットし、冷水に浸漬させる。5分後に取り出し、  
目視により、1級(不可)～5級(良好)でカール度合いを評価する。

※上記の試験結果は測定値であり、保証値ではありません。

### ▶「ハードウォール」の施工上の注意

下地の影響を受けやすい商品です。入念な下地処理を行い、糊ダマリに注意して施工してください。







▲HF-1001      ラインウッド 縦目  
↑93cm ↔46cm      同柄リアテック TC-8157



▲HF-1005      ゼブラウッド 縦目  
↑93cm ↔92cm      同柄リアテック TC-8161



▲HF-1009      ウォルナット 縦目  
↑93cm ↔92cm      同柄リアテック TC-8125



▲HF-1013      ウォルナット板 縦目  
↑93cm ↔92cm      同柄リアテック TC-8112



▲HF-1017      カリン 縦目  
↑93cm ↔92cm



▲HF-1002      ラインウッド 縦目  
↑93cm ↔46cm      同柄リアテック TC-8158



▲HF-1006      ウォルナット板 縦目  
↑93cm ↔92cm

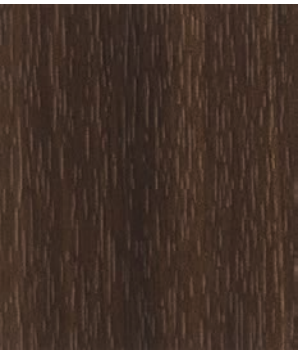

▲HF-1010      ウォルナット板 縦目  
↑93cm ↔92cm



▲HF-1014      チーク 縦目  
↑86.4cm ↔92cm



▲HF-1018      オーク板 縦目  
↑93cm ↔46.1cm      同柄リアテック TC-8209



▲HF-1003      ウォルナット板 縦目  
↑93cm ↔92cm



▲HF-1007      チーク 縦目  
↑93cm ↔92cm



▲HF-1011      チーク 縦目  
↑93cm ↔92cm

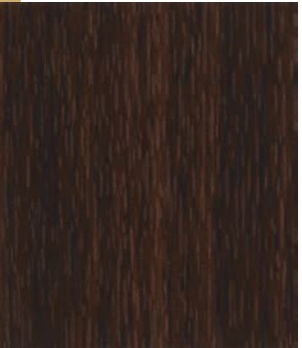

▲HF-1015      ウォルナット板 縦目  
↑93cm ↔92cm      同柄リアテック TC-8124

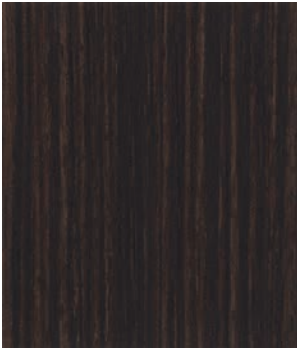

▲HF-1019      ゼブラウッド 縦目  
↑93cm ↔92cm



▲HF-1004      プリマベラ 縦目  
↑93cm ↔92cm      同柄リアテック TC-8194



▲HF-1008      ウォルナット板 縦目  
↑93cm ↔92cm



▲HF-1012      ウォルナット板 縦目  
↑93cm ↔92cm      同柄リアテック TC-8123



▲HF-1016      チェリー板 縦目  
↑93cm ↔92cm



▲HF-1020      ラインウッド 縦目  
↑93cm ↔46cm      同柄リアテック TC-8160

不燃 防火種別1-4 C 2,500円/㎡

巾92cm

防かび 表面強化

HF-1001~1020

ハードウォール

不燃







不燃  
ハードウォール



リアテック  
コラボ



▲HF-1021 オーク楳目  
↑93cm ↔46cm 同柄リアテック TC-8210



▲HF-1022 シルクウッド板楳  
↑93cm ↔92cm

リアテック  
コラボ



▲HF-1023 オーク楳目  
↑93cm ↔46.1cm 同柄リアテック TC-8211



▲HF-1024 オーク板楳  
↑93cm ↔92cm



▲HF-1025 チェリー板楳  
↑93cm ↔92cm



▲HF-1026 チェリー楳目  
↑93cm ↔92cm

リアテック  
コラボ



▲HF-1027 チェリー楳目  
↑93cm ↔92cm 同柄リアテック TC-8220



▲HF-1028 チェリー板楳  
↑93cm ↔92cm



▲HF-1029 チェリー板楳  
↑93cm ↔92cm



▲HF-1030 マホガニー楳目  
↑93cm ↔46cm



▲HF-1031 マホガニー楳目  
↑93cm ↔46cm



▲HF-1032 カリン楳目  
↑93cm ↔92cm

不燃 防火種別1-4 C2,500円/㎡

巾92cm  
防かび 表面強化

HF-1021~1032





HF-1033



▲HF-1033  
↑32cm ↔30.8cm



▲HF-1034  
↑32cm ↔30.8cm



HF-1034 (1目盛り10cm)



▲HF-1035  
↑41.7cm ↔46.1cm

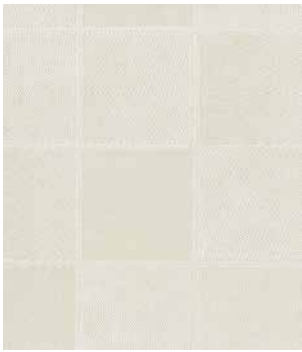

▲HF-1036  
↑21.6cm ↔30.8cm



HF-1036 (1目盛り10cm)



HF-1037



▲HF-1037  
↑93cm ↔92cm



▲HF-1038  
↑93cm ↔92cm



巾なり 92cm  
HF-1038



▲HF-1039  
↑64.1cm ↔46.1cm



▲HF-1040  
↑64.1cm ↔46.1cm

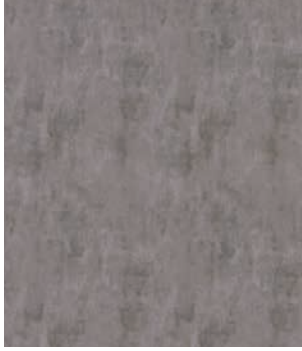

巾なり 92cm  
HF-1040

不燃 防火種別1-4 C 2,500円/㎡  
巾92cm  
防かび 表面強化

HF-1033~1040





# 天然木化粧シート | サンフット/エースウッド

世界中から銘木と呼ばれる天然木を選びすぐり、「木」本来の美しさと温もりをお届けします。

## 天然木化粧シートの特長

- ・天然木ならではの質感と美しい木目の表情が豊かな内装仕上材です。
- ・金属下地を含む法定不燃下地に施工することで**不燃認定**を取得できます。
- ・耐熱・耐候性に優れ、表面亀裂をおこしません。
- ・柔軟性があり、曲面への施工や巻き込み加工が可能です。



樹種:モアビ(特注)

### サンフット



ホワイトオーク 板目・柃目



シルバーハート 柃目



アメリカンチェリー 板目・柃目

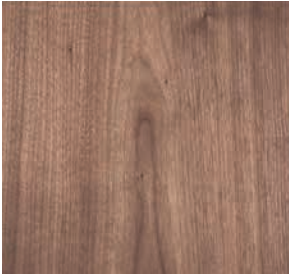

ウォルナット 板目・柃目

### エースウッド



タモ 板目・柃目



マコレ 柃目

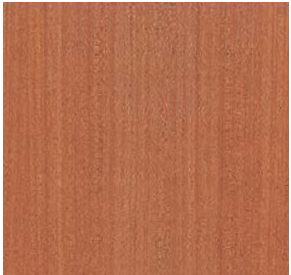

マホガニー 板目・柃目

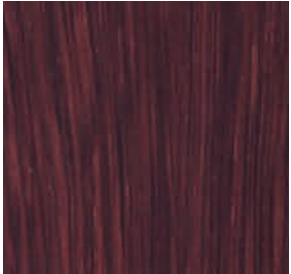

ローズウッド 板目・柃目



取扱い樹種は、上記以外にも  
ご用意がございます。別冊の  
専用カタログをご覧ください。



製品の標準サイズは3×8、3×9、  
3×10(尺)です。それ以外のサイズ  
についても別途対応可能です。

詳しくは弊社営業窓口までお問い合わせください

#### 〈施工ならびにご使用上の注意〉

- ・サンフット、エースウッドは天然木のため、同じ樹種でも色柄・木目・濃淡などに差異が生じます。
- ・同じ場所には、必ず同ロット・同サイズの商品をご使用ください。
- ・ムク材への施工は、木材の膨張・収縮により、フクレ・シワが生じることがありますのでお避けてください。



# ホワイトボード



TW-1000・TH-8629



K-351

ホワイトボードタイプの粘着剤付き硬質塩ビタックシートです。

## リアテック ホワイトボードシート



不燃

0.2mm厚

粘着剤付

金属下地推奨

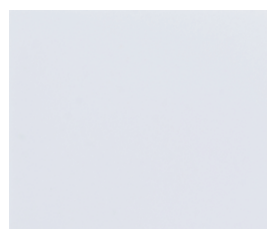

▲TW-1000 NEW 巾122cm

不燃 防火種別1-4

巾122cm×50m乱巻  
SS 8,000円/㎡ ●切売可

- 粘着剤付きの硬質塩ビタックシートです。
- 目地に折り曲げて施工が可能です。
- ホワイトボード専用マーカーで書き消しが可能です。
- プロジェクター投射が可能です。

### ■プロジェクター投射比較

光を乱反射させるので光源の映り込みが少なく、投射画像が見やすい商品設計です。



市販ホワイトボード

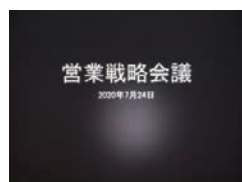

TW-1000

### 〈施工ならびにご使用上の注意〉

ジョイント部分が目立つことがありますので、あらかじめお含みおきください。  
下地の凹凸が筆記性や消去性、投射画像に影響を与えますので入念な下地処理をお願いします。  
フィルムへの光の照射具合によって、表面に細かなキズやムラが見える場合があります。  
筆記には別冊資料に記載の推奨マーカー・推奨イレーザをご使用ください。  
本製品の基本的な施工方法は一般的なリアテックに準じますが、一部特性が異なりますので詳細については別冊資料をご確認ください。

▶掲示可能方法： ホワイトボード専用マーカーが使用可能

マグネットバーによる掲示が可能

プロジェクター投射が可能

非金属下地でも磁石で掲示ができる掲示板クロスです。

## ニューサンホワイトボード



非防火

0.95mm厚

相手糊

布ウラ

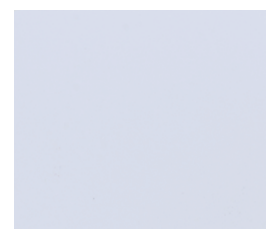

▲K-351 巾93cm

非防火

巾93cm×12m乱巻  
SS 20,970円/㎡ ●切売可  
製品重量:2.2kg/㎡

防サビ

- 接着剤で貼り付ける掲示板クロスです。
- 鉄粉入りのため金属下地以外でも磁石で掲示が可能です。
- ホワイトボード専用マーカーで書き消しが可能です。
- プロジェクター投射が可能です。

### ■磁力評価

ニューサンホワイトボード			
磁力評価 (参考値)	マグネットの種類	A4サイズ(64g/㎡)	A3サイズ(64g/㎡)
	丸形マグネット(2個止め) コクヨマク-30NB	5枚	3枚
	マグネットバー コクヨマク-T201NB 200L	6枚	3枚

※上記の試験結果は測定値であり、保証値ではありません。

### 〈施工ならびにご使用上の注意〉

ジョイント部分が目立つことがありますので、あらかじめお含みおきください。  
光の角度によっては、商品の表面が若干波打ったように見える場合があります。  
壁紙用の接着剤で施工できるように、商品裏面をメリヤスにしています。  
マーカー・イレーザはホワイトボード専用のものをご使用ください。  
使用環境によっては光源の映り込みが発生する場合があります。  
より精度の高い投射性能をお求めの場合は「リアテック ホワイトボードシート」をおすすめします。  
製品重量が重いため、複数名での施工をおすすめします。



# 掲示板クロス

弾力性があり復元力も強いいため、画鋏の跡が目立ちにくく、繰り返しご使用いただけます。ベーシックな10配色・2サイズ展開。

サンフォーム・ベーシック

難燃

0.85mm厚

相手糊

布ウラ

▲K-101-1  
 ▲K-101-2

巾92cm  
 巾122cm

▲K-102-1  
 ▲K-102-2

巾92cm  
 巾122cm

▲K-103-1  
 ▲K-103-2

巾92cm  
 巾122cm

▲K-104-1  
 ▲K-104-2

巾92cm  
 巾122cm

▲K-105-1  
 ▲K-105-2

巾92cm  
 巾122cm

▲K-106-1  
 ▲K-106-2

巾92cm  
 巾122cm

▲K-107-1  
 ▲K-107-2

巾92cm  
 巾122cm

▲K-108-1  
 ▲K-108-2

巾92cm  
 巾122cm

▲K-109-1  
 ▲K-109-2

巾92cm  
 巾122cm

▲K-110-1  
 ▲K-110-2

巾92cm  
 巾122cm

難燃

巾92cm×40m乱巻    B 1,960円/㎡ ●切売可  
 巾122cm×40m乱巻    B 1,810円/㎡ ●切売可

K-101～110

抗菌   防かび

使い方が広がる準不燃タイプの掲示板クロスです。

サンフォーム・ベーシックJ

準不燃

0.85mm厚

相手糊

布ウラ

▲K-151 NEW  
 ▲K-152 NEW  
 ▲K-153 NEW  
 ▲K-154 NEW

巾92cm  
 巾92cm  
 巾92cm  
 巾92cm

準不燃   防火種別2-3

巾92cm×30m乱巻    D 2,610円/㎡ ●切売可

K-151～154

抗菌   防かび

▶施工注意   P.213・214に掲載の商品は、ベンリサイン・ミックス糊(BB-307)またはアップワーカー(BB-309)を相手糊にして施工してください。

掲示板クロス



K-101



掲示がしやすいようにラインをランダムに交差させたデザインです。

サンフォーム・ライン

難燃

0.85mm厚

相手糊

布ウラ

▲K-201-1  
▲K-201-2

巾92cm  
巾122cm

▲K-202-1  
▲K-202-2

巾92cm  
巾122cm

▲K-203-1  
▲K-203-2

巾92cm  
巾122cm

▲K-204-1  
▲K-204-2

巾92cm  
巾122cm

▲K-205-1  
▲K-205-2

巾92cm  
巾122cm

▲K-206-1  
▲K-206-2

巾92cm  
巾122cm

▲K-207-1  
▲K-207-2

巾92cm  
巾122cm

▲K-208-1  
▲K-208-2

巾92cm  
巾122cm

難燃

巾92cm×40m乱巻 C 2,070円/㎡ ●切売可  
巾122cm×30m乱巻 B 1,930円/㎡ ●切売可

K-201～208

抗菌 防かび

天然コルクを使用したシックハウス対策品です。

サンコルクピュア

非防火

2.0mm厚

相手糊



▲K-301 巾100cm

非防火

巾100cm×30m乱巻 S 3,800円/㎡ ●切売可

MADE IN PORTUGAL

■サンコルクピュアはピンの抜き差しを容易にするための下地材としてもお使いいただけます。

〈ご使用上の注意〉  
天然素材のため、ジョイント部分で色や厚みの違いが生じる場合があります。  
紙を下貼りしておく、貼り替え時にスムーズに剥がすことができます。

磁石及びピンで掲示することができます。

サンマグネット

非防火

0.75mm厚

相手糊

布ウラ



▲K-302 巾92cm

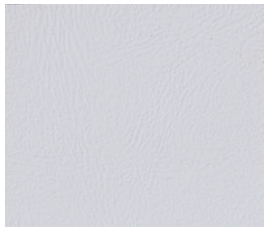

▲K-303 巾92cm

非防火

巾92cm×12m乱巻 SS 8,700円/㎡ ●切売可

防サビ

製品重量:2.0kg/㎡  
※製品重量が重いため、現場状況によっては複数名での施工をお願いします。

サンマグネット			
磁力評価 (参考値)	マグネットの種類	A4サイズ(64g/㎡)	A3サイズ(64g/㎡)
	丸形マグネット(2個止め) コクヨマク-30NB	4枚	2枚
	マグネットバー コクヨマク-T201NB 200L	5枚	3枚

※上記の試験結果は測定値であり、保証値ではありません。

▶掲示可能方法:

画鋲や押しピンによる掲示が可能

マグネットバーによる掲示が可能



K-205



K-302

掲示板クロス





# サンウォールヘス（塗装下地）

サンゲツの施工管理のもと、法定不燃下地にサンウォールヘス（塗装下地用壁紙）を施工しサンカリット（専用塗料）を塗布することにより、不燃認定を取得することができます。

## ご注文方法

- 1

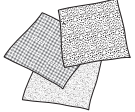

**下地用壁紙の選択**
  - サンウォールヘスはHS-11～HS-17の中からお選びください。
  - HS-11～HS-17以外のご使用では、不燃認定は取得できません。
- 2

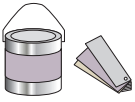

**塗装色の指定**
  - 塗装色は市販の色見本帳のカラーチャート淡彩色よりご指定ください。（※濃色の場合は対応できません。）
  - ツヤなしもしくは3分ツヤのいずれかの仕上げでご指定ください。
  - 調色にかかる期間は、目安として約1～2週間です。
  - 色の対応可否については弊社営業窓口までお問い合わせください。
- 3

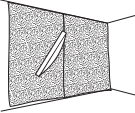

**下地用壁紙の施工**
  - 弊社の専門スタッフ立会いのもとでサンウォールヘスの施工を行います。
  - 施工の際は、下地の種類と接着剤の種類・塗布量を確認のうえ施工します。
  - 接着剤はベンリダイン・ミックス糊（BB-307）またはアップワーカー（BB-309）をご使用ください。
- 4

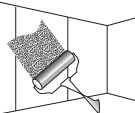

**塗装**
  - 塗装工程の前にクロスの毛羽立ち等の事前処理を行ってください。
  - 施工の際は、弊社専門スタッフ立会いのもと、規定塗布量を確認のうえ塗装します。
  - 専用塗料サンカリットを使い、下塗りと上塗りの2回塗装を行います。
- 5



**検査・防火認定**
  - 最終検査後、防火認定ラベルを発行します。

### サンウォールヘスと下地との関係

下地基材	認定防火区分
法定不燃材料	不燃
法定不燃石こうボード	不燃
法定準不燃材料	—
金属	—

### サンカリットの規定塗布量

下塗りの上限塗布量	上塗りの上限塗布量
160g/㎡以下	120g/㎡以下

- ▶「サンウォールヘス」の施工上の注意
- 接着剤はベンリダイン・ミックス糊（BB-307）またはアップワーカー（BB-309）をご使用ください。
- ウラなしの商品は相手糊で施工してください。
- 糊付け後は折りジワがつかないように大きくたたみ、上積みは避けてください。
- オープンタイムを十分に取り、角になじむようになってから施工してください。
- 冬場は室温を上げて施工してください。





塗装写真 HS-11



15cm

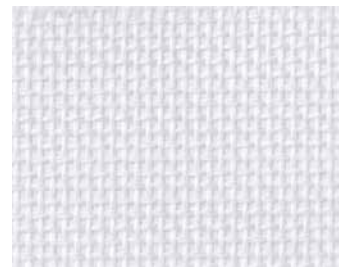

▲HS-11 (ウラあり)

巾92cm S 3,920円/㎡

▶施工注意

塗装写真 HS-13



15cm



▲HS-13 (ウラなし)

MADE IN SWEDEN

巾100cm ±1.7cm ↔6.2cm AB 1,500円/㎡

▶施工注意

塗装写真 HS-15



15cm



▲HS-15 (ウラなし)

MADE IN SWEDEN

巾100cm AB 1,500円/㎡

▶施工注意

塗装写真 HS-17



15cm



▲HS-17 (ウラあり)

巾91cm ↔1.2cm S 4,840円/㎡

▶施工注意

塗装写真 HS-12



15cm



▲HS-12 (ウラなし)

MADE IN SWEDEN

巾100cm AB 1,500円/㎡

▶施工注意

塗装写真 HS-14



15cm



▲HS-14 (ウラなし)

MADE IN SWEDEN

巾100cm AA 1,100円/㎡

▶施工注意

塗装写真 HS-16



15cm



▲HS-16 (ウラあり)

巾92cm ↔2.7cm S 4,460円/㎡

▶施工注意



# ラウファーザー/寒冷紗（塗装下地）

## ラウファーザー

環境先進国ドイツで生まれた自然素材の塗装下地用壁紙

### 1.エコロジーな塗装下地用壁紙

耐久性に優れ、仕上がりがきれいな「フリース」、再生紙の間にウッドチップを漉き込んだ「チップス」、それぞれの素材感が特徴的な塗装下地用壁紙です。化学物質を使用していないのでVOCなどの有害物質は発生しません。

### 2.ブルーエンジェルマークを取得（チップスのみ）

ドイツ連邦環境庁が推進している環境ラベル制度で、エコマーク同様一定の基準を満たした環境負荷の少ない製品に対して交付されます。



### 3.水性アクリル樹脂塗料を塗装して準不燃認定取得

下表のように下地とラウファーザーと水性アクリル樹脂塗料の組み合わせにより準不燃の防火認定を取得できます。

下地基材	法定不燃材料	法定不燃石こうボード	法定準不燃材料	金属
防火認定	準不燃	準不燃	準不燃	—

※ラウファーザーは塗装下地用壁紙です。無塗装仕上げとした場合、汚れやキズが付きやすく、ジョイントが目立つ等の不具合が発生するおそれがあります。



TH-9473

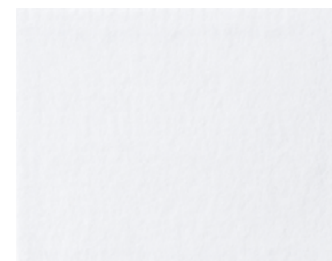

▲TH-9471 [フリース]

巾100cm  
C 2,200円/㎡

非防火

MADE IN GERMANY



▲TH-9472 [チップス]

巾75cm  
A 940円/㎡

非防火

MADE IN GERMANY



▲TH-9473 [チップス]

巾75cm  
A 940円/㎡

非防火

MADE IN GERMANY

## 寒冷紗

塗装やパテ処理の下地材料



TH-9474 (ウラなし)  
TH-9475 (ウラあり)

巾93cm  
ウラなし B 1,620円/㎡ ウラあり C 2,160円/㎡

非防火



TH-9476 (ウラなし)  
TH-9477 (ウラあり)

巾94cm  
ウラなし A 800円/㎡ ウラあり AB 1,280円/㎡

非防火

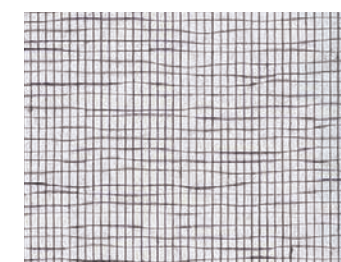

TH-9478 (ウラなし)

巾94cm  
ウラなし A 940円/㎡

非防火

#### ▶施工注意

接着剤はベンリダイン・ミックス糊(BB-307)またはアップワーカー(BB-309)をおすすめします。ウラなしの商品は相手糊で施工してください。



# 防塵クロス

クリーンルーム等の防塵対策用の帯電防止機能を有した壁紙

## 1. 防塵性

静電気によるチリの付着を抑えて、衛生的でクリーンな環境をつくります。

## 2. 帯電防止性

電気を逃がすことで帯電を抑制し、その効果は永久的に持続します。

### 帯電防止性能試験

	試験方法	一般ビニル壁紙	TH-9479~9482	TH-9483~9484
表面固有抵抗値(Ω)	JIS K 6911	(1~9)×10 <sup>12~13</sup>	(5~9)×10 <sup>8</sup>	(5~9)×10 <sup>6</sup>
帯電圧半減期(秒)	JIS L 1094	——	0.5秒以下	0.3秒

※上記の試験結果は測定値であり、保証値ではありません。

### おすすめ

- ◆半導体・LSIの工場や研究室
- ◆電子機器・精密機械などの組立室や検査室
- ◆光学機器・カメラ組立室やフィルム製造室
- ◆コンピュータールームや各種機器工場など

## 防塵テープ

防塵クロス専用のジョイント保護テープです。  
10<sup>9</sup>Ωの帯電防止性能を有しています。



### TH-9485~TH-9490

標準価格(税別) \_\_\_\_\_  
1本 12,700円(巾30mm×50m巻)  
ポリエステルフィルム

- ※防塵クロスのジョイント部分に貼りつけ、十分に圧着してください。
- ※壁紙とテープの素材が違うため、色やツヤが多少異なります。
- ※防塵クロス以外にはご使用にならないでください。

### ▶「防塵クロス」の施工上の注意

接着剤はベンリダイン・ミックス糊(BB-307)またはアップワーカー(BB-309)をおすすめします。  
吸水性の少ない下地に施工する場合は、シーラー処理を行ってください。  
下地の影響を受けやすい商品です。入念な下地処理を行い、糊ダマリに注意して施工してください。  
ジョイント部分には防塵テープをご使用ください。

表面抵抗値  
10<sup>8</sup>Ω

## 帯電防止タイプ

TH-9479~9482

[構造図]

帯電防止層
塩化ビニル樹脂層
水酸化アルミニウム紙層

表面抵抗値10<sup>8</sup>Ωという、  
半導体域の高い帯電防止性能を保持します。

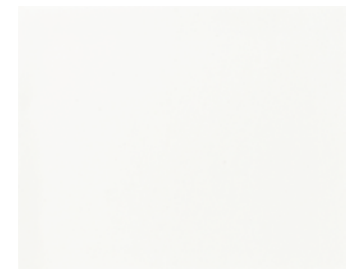

▲TH-9479

防塵テープ  
TH-9485

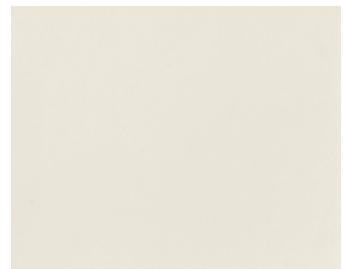

▲TH-9481

防塵テープ  
TH-9487



▲TH-9480

防塵テープ  
TH-9486

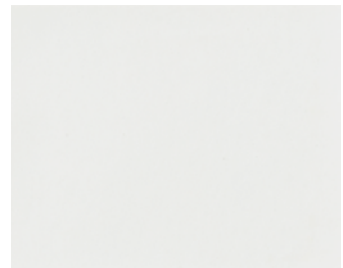

▲TH-9482

防塵テープ  
TH-9488

不燃 防火種別1-4 AB 1,420円/㎡

TH-9479~9482

巾92cm

防かび

▶施工注意

表面抵抗値  
10<sup>6</sup>Ω

## 高性能帯電防止タイプ

TH-9483~9484

[構造図]

ウレタン樹脂層
帯電防止層
塩化ビニル樹脂層
水酸化アルミニウム紙層

表面抵抗値10<sup>6</sup>Ωという、  
より高性能の帯電防止性能を保持します。

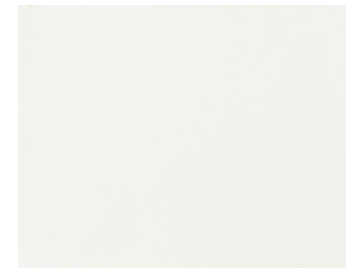

▲TH-9483

防塵テープ  
TH-9489



▲TH-9484

防塵テープ  
TH-9490

不燃 防火種別1-4 B 1,960円/㎡

TH-9483~9484

巾92cm

防かび

▶施工注意



# HIGH GRAFICA

不燃認定

ホルムアルデヒド等級  
F☆☆☆☆

デジタルプリントでつくるオーダーメイドの壁紙です。  
フルオーダーでは空間のイメージにあわせたオリジナルの壁紙を  
イーजीオーダーではデザインコンテンツより、お手軽にお選びいただけます。



HY-0010

縦横比

3.2

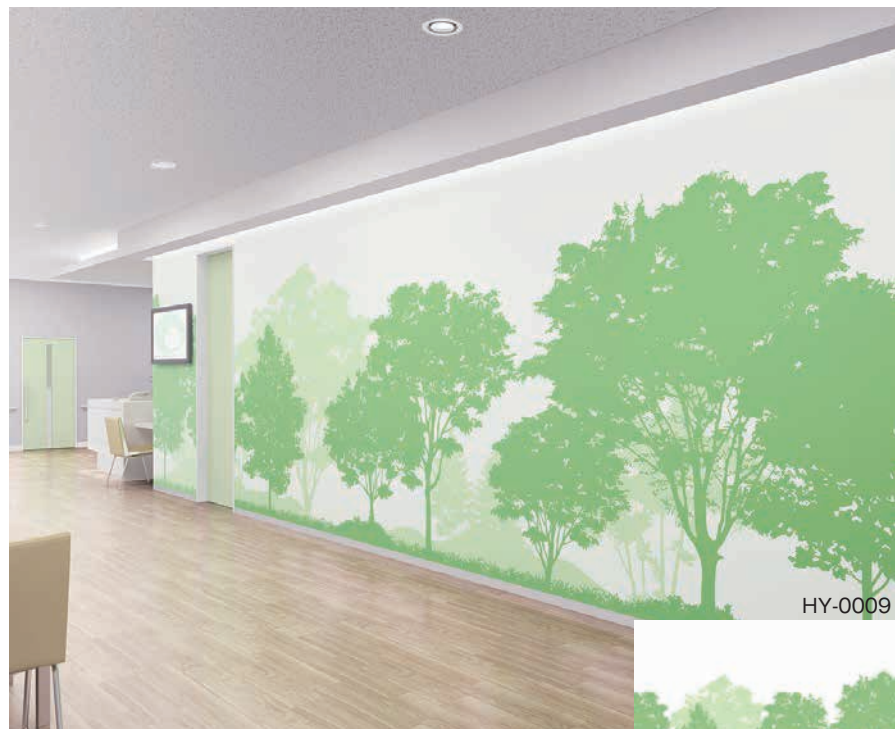

HY-0009

縦横比

1.7



HY-0011

縦横比

3.2

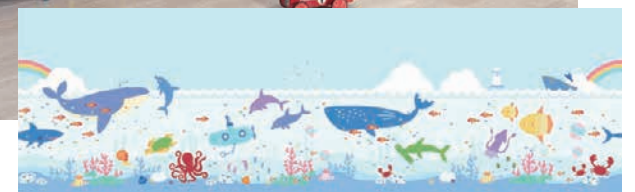



# ご注文の流れ

## 1 オーダー方法の選択 (下記3つのオーダー方法よりお選びください。)

### ■ フルオーダー

入稿いただいたデータからオリジナルデザインの壁紙などをお作りします。

[入稿データ形式] Photoshop, Illustratorなど  
 [入稿方法] 電子メールまたはCD、DVDなど  
 [データ解像度] 72dpi以上をおすすめします。

### ■ イージーオーダー

フォト & イラスト

素材集「GRAFICA COLLECTION/フォト&イラスト」より、お好みのグラフィックをお選びいただけます。(トリミングの指定も可能です。)

シンプルパターン (詳細は P.222)

素材集「GRAFICA COLLECTION/シンプルパターン」より柄をお選びいただき、ご指定のサイズと色でお作りします。

## 2 施工面の採寸 (単位はmmでお知らせください。)

施工する面の縦と横の寸法を測ってください。

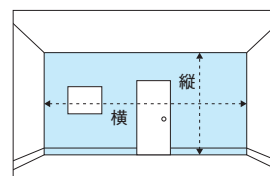

## 3 ベース材の選択 (下表よりお選びください。)

	壁紙	ガラスフィルム	不燃粘着化粧シート
素材	塩化ビニル <small>ホルムアルデヒド等級 F☆☆☆☆</small>	PETフィルム / 塩化ビニル	塩化ビニル <small>ホルムアルデヒド等級 F☆☆☆☆</small>
規格	900mm巾	1200mm巾	1200mm巾
防火性能	不燃・準不燃	—	不燃・準不燃
表面加工	液ラミネートをコーティング	—	ラミネート加工
特長	グラフィックに合わせたテクスチャーからお選びいただけます。(ベース材3種)	ガラスの持つ透明感に自由な彩りをアレンジできます。(ベース材2種)	壁面や防火扉・EV扉などをオリジナルのデザインで装飾できます。(ベース材2種)
ベース材	<div> <div>D-001 プレーン調</div> <div>D-002 キャンバス調</div> <div>D-003 サンド調</div> </div>	<div> <div>D-004 PETフィルム</div> <div>D-005 塩ビフィルム</div> </div>	<div> <div>D-006 マット調</div> <div>D-007 グロス調</div> </div>

\*フィルムの透過性を比較するためプランターを背面に置いて撮影しています。

\*デザイン印刷後の見え方を比較するための参考画像です。

## 4 1~3の決定後、弊社営業窓口にご連絡ください。サンプルと割付図をご用意いたします。

ご用意したサンプルと割付図で、色と見え方をご確認ください。  
 (ジョイントする場合、番号が付いていますので、左から順に施工してください。)

## 5 ご確認→ご注文→納品

納品に1週間程かかります。数量や内容によって異なりますので  
 詳細はお問い合わせください。

ご注文方法・データ入稿の詳細につきましてはハイグラフィカのWEBページをご確認ください。

<http://www.sangetsu.co.jp/digitalprint/>

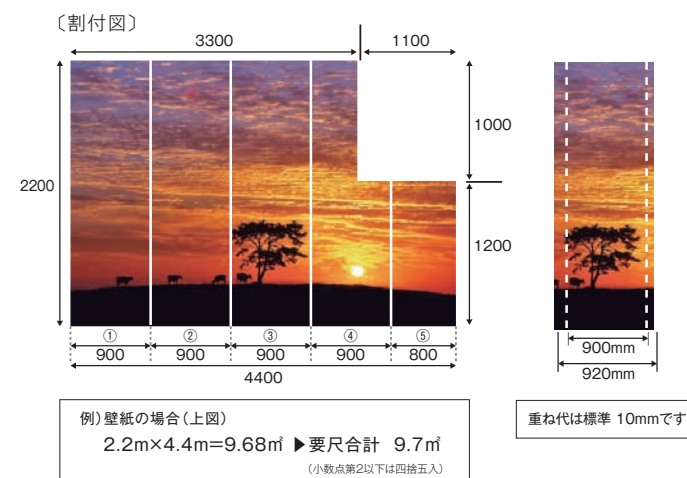



# イージーオーダー フォト & イラスト

素材集「GRAFICA COLLECTION / フォト & イラスト」の中から、お好みのグラフィックをお選びいただけます。

選べるグラフィック100点以上

## GRAFICA COLLECTION Photo&Illustration

この紙面以外のグラフィックは WEB ページをご覧ください。

<http://www.sangetsu.co.jp/digitalprint/>



### ■ イラスト・アート



### ■ 花



### ■ 自然



### ■ 海

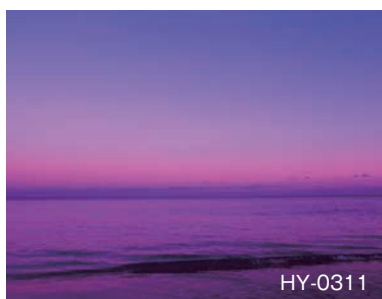

### ■ 都市・建物

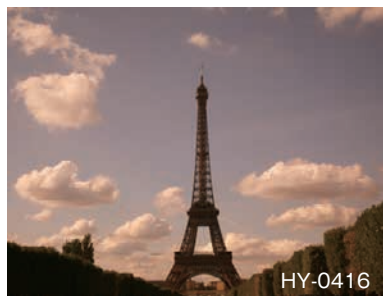

### ■ 食べ物



### ■ 動物





# イージーオーダー シンプルパターン

素材集「GRAFICA COLLECTION / シンプルパターン」の中から、柄をお選びいただき、ご指定のサイズと色でお作りします。

## Pattern | パターン

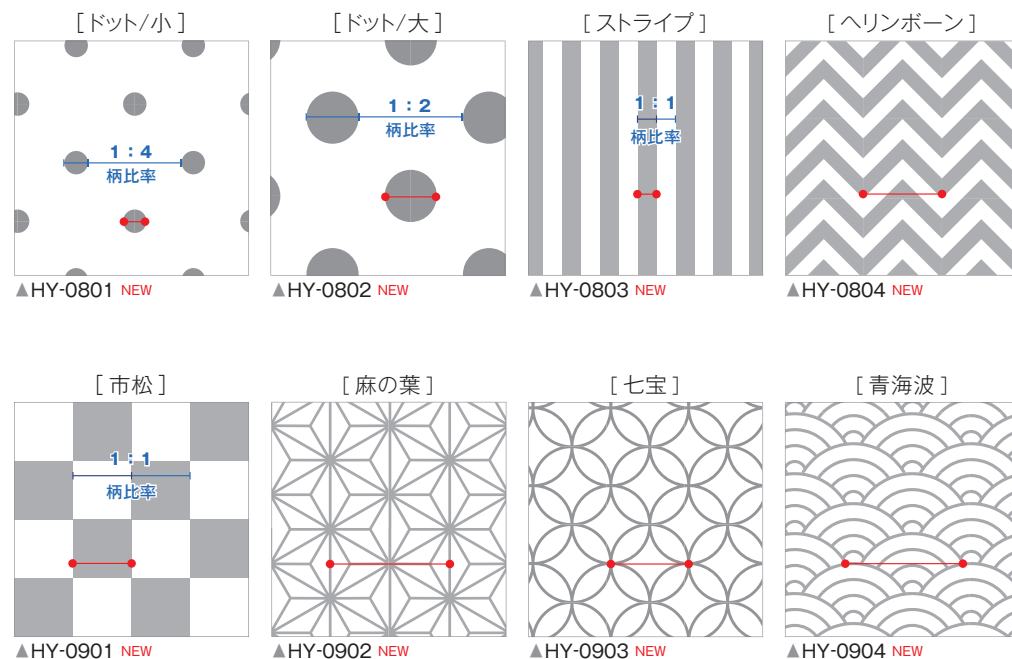

\*柄サイズ指定位置を ●● 柄比率を ーー ーー で表示しております。  
 \*柄の大きさは自由にお選びいただけます。柄サイズ指定位置の寸法をご指定ください。(単位:mm)  
 \*弊社より割付図をご用意いたしますのでご確認ください。

## Color | カラー

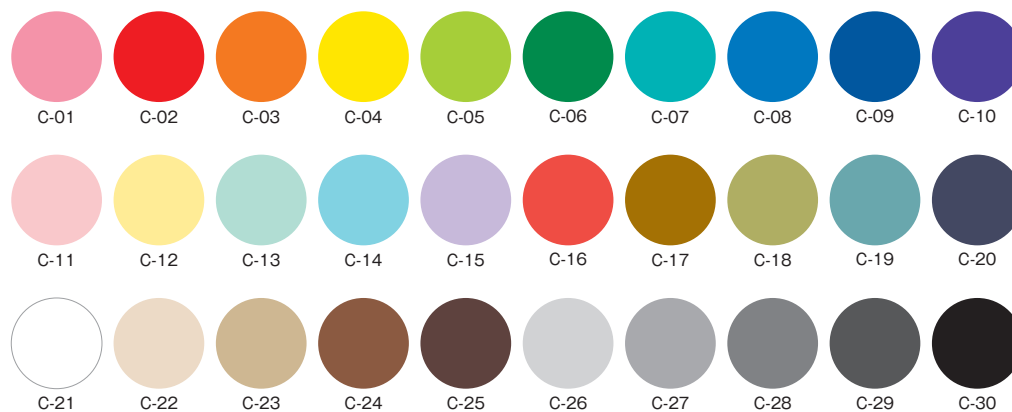

※C-21(白)はクロス、不燃粘着化粧シートの場合は基材の色となります。 ※ガラスフィルムの場合は基材の色は透明となります。  
 ※ベース材により色の出方が異なります。 ※ガラスフィルムは淡い色を表現することができません。

## How to Order

- ① 施工面の採寸 (P.220参照)
- ② ベース材を選ぶ (P.220参照)  
(例) 壁紙 D-001 プレーン調
- ③ パターンを選ぶ  
(例) HY-0904 青海波
- ④ 柄の大きさを選ぶ  
●● のサイズをご指定ください。  
(例) 900mm
- ⑤ カラーを選ぶ  
(例) ベース:C-20  
柄:C-16
- ⑥ サンプル・割付図でご確認 (P.220参照)
- ⑦ ご注文確定・納品

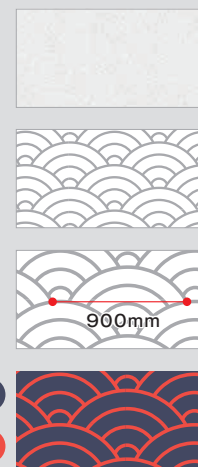



# Fab in Glass

受注生産品

和紙やファブリックをガラスの間にはさみ込んで作る  
装飾性の高いオリジナルデザインガラスです。

## Fab in Glassの特長

- 1.和紙やファブリックを選んでオリジナルのデザインガラスを作ることができます。  
(マテリアルは弊社取り扱い商品よりご選定ください。)
- 2.フロートガラス、高透過ガラス、ミラーなど用途やデザインに合わせた対応が可能です。
- 3.壁面装飾やパーティション、家具や面材など幅広い用途で  
ご使用いただけます。

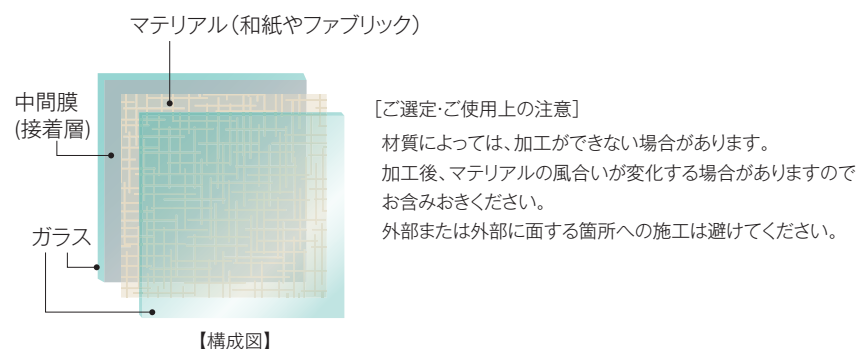

伊藤忠ウインドウズ株式会社 × sangetsu



Fab in Glass使用イメージ例

■ 詳しくは弊社営業窓口までお問い合わせください。

# アクセントパネル

受注生産品

非防火

非防災

ポリウレタンをたっぷり詰めてファブリックで覆ったパネルです。  
立体感のあるパネルがインテリアを一層引き立てます。

## アクセントパネルの特長

- 1.生地とサイズを自由に選び、イメージに合わせたデザインの  
パネルを作ることができます。  
(生地は弊社取り扱い商品よりご選定ください。)
- 2.マジックテープ®での貼り付け工法により取り付けが容易で  
工期も短縮できます。 ※マジックテープ®は株式会社クラレの登録商標です。
- 3.接着剤を使わず軽量ですので、リフォームの際の取り外し  
も簡単です。

【参考価格】 12,000円/枚(税別)  
(サイズ:45cm×45cm 厚み:約2.5cm)

※上代2,600円/㎡の弊社カーテン生地をご使用の場合の参考価格です。  
使用生地やサイズ、枚数によって価格は異なります。

【ご注文方法】 弊社ファブリック(カーテン・椅子生地)とサイズをご指定ください。

厚み: 約2.5cm

【側面図】



■ 詳しくは弊社営業窓口までお問い合わせください。



# ウォールアート

非 防 火

非 防 炎

存在感のあるパネルで簡単にお部屋のイメージチェンジが可能です。

## ウォールアートの特長

### 1. オリジナルの壁面演出

デザインや色、大きさの組み合わせが自由自在。  
厚みのあるパネルはお部屋をラグジュアリーに演出します。

### 2. 軽量でかんたん施工

材質はポリウレタンを使用しており軽量です。  
市販の両面テープまたはマジックテープ®で取り付けられます。

※ マジックテープ®は株式会社クラレの登録商標です。 ※ Wallart®は楊格社の登録商標です。



#### [カラー (ヘアライン調)]



シルバー  
AX-101-1  
AX-101-2



ゴールド  
AX-102-1  
AX-102-2



グリーン  
AX-103-1  
AX-103-2



パープル  
AX-104-1  
AX-104-2



レッド  
AX-105-1  
AX-105-2

#### [レザー]

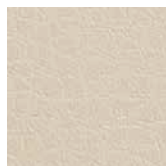

アイボリー  
AX-106-1  
AX-106-2



ブラウン  
AX-107-1  
AX-107-2



ブラック  
AX-108-1  
AX-108-2

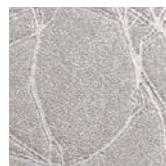

メタリック  
AX-109-1  
AX-109-2

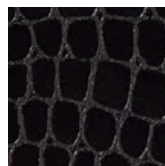

クロコダイル (ブラック)  
AX-110-1  
AX-110-2

#### [デザイン]

#### 製品規格 (※ご注文は1枚単位で承ります。)

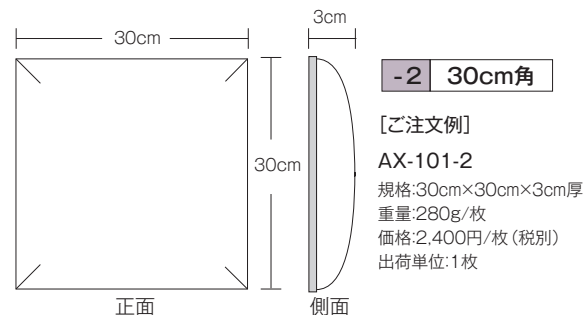
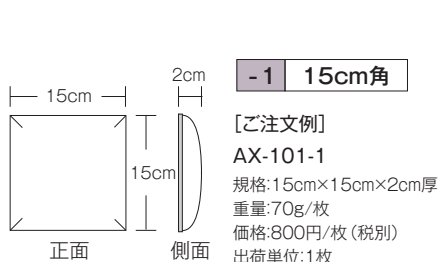

〈ご使用上の注意〉 ・写真と実際の商品とでは色や表情が異なる場合がありますのでお含みおきください。 ・寸法は若干の誤差が生じることがあります。 ・製法上、裏面に気泡が生じる場合がございますが品質には問題ありません。  
・P.225のスマートジョイナーをご使用いただくことで端部がきれいに仕上がります。 ・表示価格は標準材料価格であり、消費税は含まれておりません。



# スマートジョイナー（見切り材）

シンプルなデザインで取り付けも簡単な壁面用見切り材です。

## ■ ジョイナー

### 〔木目〕

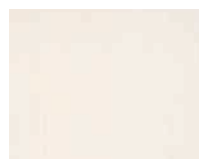

木目ホワイト  
SJ-11-1(10mm)  
SJ-11-2(30mm)



木目ナチュラル  
SJ-12-1(10mm)  
SJ-12-2(30mm)

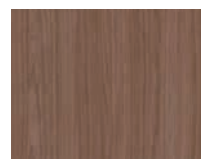

木目ミディアム  
SJ-13-1(10mm)  
SJ-13-2(30mm)

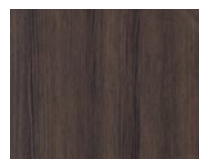

木目ダーク  
SJ-14-1(10mm)  
SJ-14-2(30mm)

### 〔カラー〕

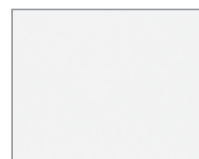

ホワイト  
SJ-15-1(10mm)  
SJ-15-2(30mm)

### 〔メタリック〕



マットゴールド  
SJ-16-1(10mm)



ヘアラインシルバー  
SJ-17-1(10mm)

### - 1 ジョイナー(10mm)

〔ご注文例〕 SJ-12-1

価格: 700円/本 出荷単位: 1本  
規格: 10mm×2,500mm×4mm  
材質: ABS樹脂オレフィンシート貼



### - 2 ジョイナー(30mm)

〔ご注文例〕 SJ-12-2

価格: 1,200円/本 出荷単位: 1本  
規格: 30mm×2,000mm×4.5mm  
材質: ABS樹脂オレフィンシート貼

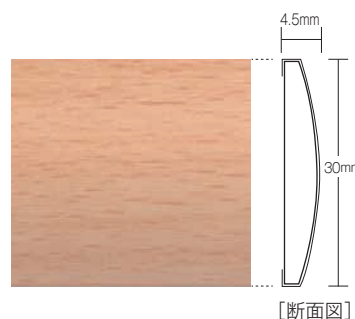

### - 1 ジョイナー(10mm)

〔ご注文例〕 SJ-16-1

価格: 1,300円/本 出荷単位: 1本  
規格: 10mm×2,700mm×4mm  
材質: ABS樹脂塩ビシート貼



## ■ 出隅材

全ての種類のジョイナーに合わせた出隅材を取り揃えております。  
それぞれの商品の枝番の末尾を-3または-4としてご注文ください。

### - 3 出隅材(10mm用)

〔ご注文例〕 SJ-12-3

価格: 700円/個 出荷単位: 1個

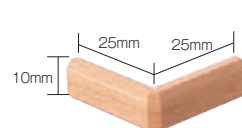

### - 4 出隅材(30mm用)

〔ご注文例〕 SJ-12-4

価格: 700円/個 出荷単位: 1個

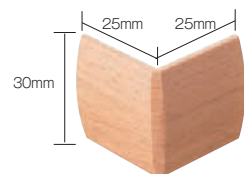

## ■ 入隅材

全ての種類のジョイナーに合わせた入隅材を取り揃えております。  
それぞれの商品の枝番の末尾を-5または-6としてご注文ください。

### - 5 入隅材(10mm用)

〔ご注文例〕 SJ-12-5

価格: 700円/個 出荷単位: 1個

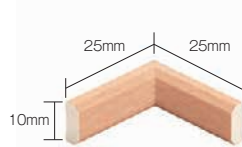

### - 6 入隅材(30mm用)

〔ご注文例〕 SJ-12-6

価格: 700円/個 出荷単位: 1個

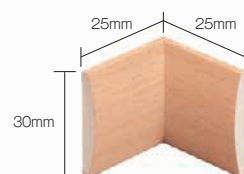





















※スマートジョイナーは床に施工することはできません。  
※表示価格は標準材料価格であり、消費税は含まれておりません。



# モールド

ワンランク上のラグジュアリーな空間を演出します。

<p>■超軽量 ポリウレタン素材なので超軽量</p>	<p>■スピード施工 軽量のため作業性アップ</p>	<p>■グレードアップ 上質なインテリアを演出</p>	<p>■リーズナブル お求めやすい価格設定</p>
<p>MM-71 [廻り縁]</p>  <p>103 135</p> <p>■長さ:2m ■価格:9,000円/本</p>	<p>MM-76 [廻り縁]</p>  <p>70 80</p> <p>■長さ:2m ■価格:4,500円/本</p>	<p>MM-81 [笠木・額縁]</p>  <p>23 60</p> <p>■長さ:2.2m ■価格:4,700円/本</p>	<p>MM-86 [廻り縁]</p>  <p>22 30</p> <p>■長さ:2m ■価格:2,800円/本</p>
<p>MM-72 [廻り縁]</p>  <p>98 100</p> <p>■長さ:2m ■価格:5,500円/本</p>	<p>MM-77 [廻り縁]</p>  <p>68 73</p> <p>■長さ:2m ■価格:4,300円/本</p>	<p>MM-82 [廻り縁]</p>  <p>38 40</p> <p>■長さ:2m ■価格:2,600円/本</p>	<p>MM-87 [笠木・額縁]</p>  <p>10 35</p> <p>■長さ:2m ■価格:2,000円/本</p>
<p>MM-73 [廻り縁]</p>  <p>70 114</p> <p>■長さ:2m ■価格:6,000円/本</p>	<p>MM-78 [廻り縁]</p>  <p>50 82</p> <p>■長さ:2.44m ■価格:6,000円/本</p>	<p>MM-83 [笠木・額縁]</p>  <p>15 54</p> <p>■長さ:2.44m ■価格:3,900円/本</p>	<p>MM-88 [廻り縁]</p>  <p>18 25</p> <p>■長さ:2m ■価格:2,200円/本</p>
<p>MM-74 [廻り縁]</p>  <p>85 90</p> <p>■長さ:2m ■価格:5,300円/本</p>	<p>MM-79 [廻り縁]</p>  <p>56 56</p> <p>■長さ:2m ■価格:4,200円/本</p>	<p>MM-84 [笠木・額縁]</p>  <p>18 40</p> <p>■長さ:2m ■価格:2,300円/本</p>	<p>MM-89 [笠木・額縁]</p>  <p>10 24</p> <p>■長さ:2m ■価格:1,700円/本</p>
<p>MM-75 [廻り縁]</p>  <p>57 104</p> <p>■長さ:2.44m ■価格:5,600円/本</p>	<p>MM-80 [廻り縁]</p>  <p>50 53</p> <p>■長さ:2m ■価格:3,100円/本</p>	<p>MM-85 [笠木・額縁]</p>  <p>14 35</p> <p>■長さ:2m ■価格:2,300円/本</p>	<p>MM-90 [笠木・額縁]</p>  <p>11 25</p> <p>■長さ:2.44m ■価格:2,000円/本</p>

※別途施工概要書をご用意しております。弊社営業窓口までお問い合わせください。  
※お好みの色に塗装仕上げをしてお使いください。  
※厚みに多少ばらつきがございます。施工時に現場にて調整してください。

※商品写真の縮尺がそれぞれ異なりますのでご注意ください。  
※印刷の関係上、写真と実際の商品とは色や表情が異なる場合があります。  
※表示価格は標準材料価格であり、消費税は含まれておりません。



# トリム

貼り分けコーディネートで空間にアクセントをプラス

## 不燃認定



▲TH-9491

3,000円/10m巻



▲TH-9492

4,000円/10m巻



▲TH-9493

2,800円/10m巻



▲TH-9494

3,000円/10m巻



▲TH-9495

3,000円/10m巻



▲TH-9496

3,000円/10m巻



▲TH-9497

3,000円/10m巻



▲TH-9498

4,000円/10m巻



▲TH-9499

4,000円/10m巻



TH-9491(トリム)・TH-8671(腰上)・TH-8635(腰下)



TH-9496(トリム)・TH-8956(腰上)・TH-8645(腰下)

※ 印刷の関係上、写真と実際の商品とでは色や表情が異なる場合がありますのでお含みおください。



## 商品選択上の注意

### 1 防火性能について

建築物の内装仕上げに関しては、建築基準法により防火上の基準が定められており、建築物の用途や規模・構造に応じて、認定を受けた材料を使用することが義務づけられています。見本帳の商品サンプル掲載ページでは、防火性能(防火認定区分)を目安として表示しておりますが、防火性能は壁装材の防火認定だけでなく、下地基材及び施工方法との組み合わせによって規定されるものですのでご注意ください。詳細は巻末の別冊資料にてご確認ください。

### 2 防かび性能について

壁紙工業会制定の防かび壁紙の性能規定に基づき、試験結果が〇の商品に「防かび」の表示をしています。

菌糸の発育	結果の表示
肉眼および顕微鏡下でかびの発育が認められない	0
肉眼ではかびの発育が認められないが、顕微鏡下では明らかに確認できる	1
肉眼でかびの発育が認められ、発育部分の面積は試料の全面積の25%未満	2
肉眼でかびの発育が認められ、発育部分の面積は試料の全面積の25%以上～50%未満	3
菌糸はよく発育し、発育部分の面積は試料の全面積の50%以上	4
菌糸の発育は激しく、試料全面を覆っている	5

\*表示は試験片5点の平均を計算し、小数点第一位を四捨五入して行う。

防かび表示商品には、防かび加工をしてありますが、壁紙単体でかびの発生を防ぐことはできません。かびの発生は建物の構造や室内環境に大きく影響されます。常に換気を心がけ、風通しを良くし、湿度の上昇を抑えてください。施工時に防かび剤を糊に添加すると、より効果的です。

### 3 汚れ防止性能について

壁紙工業会制定の汚れ防止壁紙の性能規定に基づき、表面に汚れ防止性能を目的とするフィルムを貼り合わせた壁紙であり、且つ試験結果が4級以上の商品に「汚れ防止」の表示をしています。

等級	判定基準	備考
5級	汚れが汚染用グレースケール 5号程度のも	汚れが残らない
4級	汚れが汚染用グレースケール 4号程度のも	汚れがほとんど残らない
3級	汚れが汚染用グレースケール 3号程度のも	やや汚れが残る
2級	汚れが汚染用グレースケール 2号程度のも	かなり汚れが残る
1級	汚れが汚染用グレースケール 1号またはその程度をこえるもの	汚れが濃く残る

### 4 表面強化性能について

壁紙工業会制定の表面強化壁紙の性能規定に基づき、試験結果が4級以上の商品に「表面強化」の表示をしています。

等級	判定基準
5級	一見視で特に変化が見られない
4級	多少表面傷が見られるが、比較的大きな表面層の破れ等は見られない
3級	表面層の破れが明確に見える
2級	表面が破けて紙等の裏打材が明らかに見える(長さ 1cm未満)
1級	表面が破けて紙等の裏打材が明らかに見える(長さ 1cm以上)

### 5 機能性壁紙について

機能性壁紙につきましては、それぞれの特性や注意点をご理解の上、ご選定ください。

### 6 使用環境について

高温・多湿・水濡れの環境や屋外での使用はお避けください。天井や間接照明付近など、下地の段差が目立つ場所にご使用になる場合は、厚みのある商品をお選びいただくことをおすすめします。

### 7 柄合わせの必要な商品について

柄合わせを必要とする商品は、要尺が無地系の商品よりも多くなりますのでご注意ください。施工の際は見本帳などの「リピート」表示を参考に柄合わせしてください。

### 8 施工費について

汚れ防止壁紙や製品厚が薄く表面がフラットな壁紙などは、一般ビニル壁紙と比較して施工難易度が高いため、施工費が割増しになる場合があります。あらかじめ商品特性や現場の環境などをご確認の上、商品選択をお願いします。

## 施工上の注意

### 1 下地の調整

#### ■ 下地の平滑仕上げ

施工後の不陸を防ぐため、下地は平滑に仕上げてください。

また、ネジ・クギ類は施工後の変色を避けるため、突起を完全に沈め、サビ止めをしてください。

#### ■ 下地や状況に応じたシーラー処理

木質系：合板下地・コンクリート下地・モルタル下地に直接施工すると、壁紙にシミや変色が発生することがあります。それぞれ専用のシーラーで必ず下地処理をしてください。シーラー処理を施すことで、接着不良や変色を防ぎ、また、リフォーム時に剥がしやすくなります。

#### ■ 下地と同色のパテを使用

パテは下地と同色のものをご使用ください。下地と異なる色のパテを使用すると、施工後に下地の色が透けて見える場合があります。

#### ■ 下地は乾燥させてから

コンクリートやモルタルなどの湿式下地、およびシーラー・パテを施した箇所は十分に乾燥(水分率11%以下)してから施工を開始してください。乾燥が不十分な場合、壁紙の変色・剥がれ・かびが発生することがあります。

#### ■ 浮いた裏打紙の処理

貼り替え時、以前貼られていた壁紙の裏紙が残っている場合、残った裏紙は完全に剥がしてから施工してください。そのまま施工すると目隙や浮きの原因になります。

### 2 接着剤

#### ■ 施工環境に合わせた準備

環境や温度に合わせて接着剤の配合やオープンタイムを調整したり、部屋を暖めるなど配慮してください。特に5℃以下の環境では接着力が弱く、施工不良の原因になりますので、接着剤の注意事項を必ず守ってください。

#### ■ 希釈・塗布量

接着剤の希釈は、接着剤メーカーの指定割合を守ってください。

塗布量は140～160g/m<sup>2</sup>を目安とし、均一に塗布してください。

#### ■ 糊付け後の注意点

壁紙に糊付け後、適切なオープンタイムを取ってください。施工を容易にするとともに、フクレや目隙の発生を防ぎます。また、壁紙をきつく折りたたんだり、湾曲部に荷重がかからないようにしてください。折りジワが発生し、元に戻らない場合があります。

#### 【糊付け後のたたみ方】

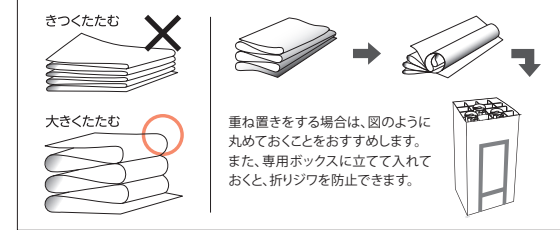

### 3 貼り付け

#### ■ 有効巾について

壁紙は必ず有効巾でご使用ください。重ねしろは有効巾に含まません。有効巾を超えた使用は、左右色違いの原因となります。

#### ■ 石膏ボード下地の注意点

カッターで石膏ボードの原紙まで切り込むと目隙の原因となりますので、カットの際は下敷きをご使用ください。また、ボードの継ぎ目付近ではジョイントしないでください。仕上がりに支障をきたすことがあります。

#### ■ ベニヤ下地の注意点

ベニヤなどの木質下地に重ね断ち施工する場合、カッターでシーラー塗布面を傷つけますとアクのしみ出しによる変色の原因になります。カットの際は下敷きを使用するか、突き付け施工をおすすめします。

### ■ 柄合わせについて

柄合わせの必要な商品は見本帳に「リピート」を表示しています。

施工の際は、ジョイントマークに合わせて施工してください。

### ■ ジョイント位置について

ジョイントは商品の端部同士としてください。端部と中央部でジョイントした場合、色差が生じるおそれがあります。また、天地・左右を確認の上、同一方向で施工してください。特に開口部の上下への施工や、貼り足しや部分補修で残材を使用する場合、一部分のみを横貼りすると色違いが起こりやすいため、ご注意ください。

### 【壁紙端部の表示について】

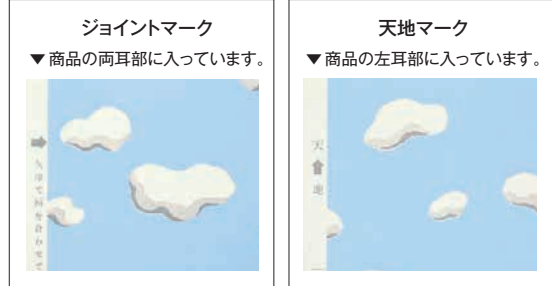

### ■ 付着した接着剤や汚れの処理

壁紙の表面や廻り縁などに糊・汚れなどが付かないよう十分ご注意ください。付着した場合は、きれいな水を含ませた布で直ちに拭き取り、最後に乾拭きしてください。糊や汚れが付着したまま放置すると、かびや変色の原因になります。

### ■ 貼り出し確認

品質には万全を期しておりますが、念のため壁紙を3巾ほど施工した時点で商品に問題のないことをご確認ください。明らかに欠陥があると判断された場合には、直ちに作業を中断し販売店または弊社営業窓口までご連絡いただきますようお願い申し上げます。3巾以降の施工費賠償については、原則お受けいたしかねますのでご了承ください。

### 4 養生

#### ■ 施工後は自然乾燥を

施工後は、接着剤が安定するまで自然乾燥させてください。急速に乾燥させると剥がれ・めくれなどの原因になります。

#### ■ 養生テープについて

粘着力の強いテープの使用は破れや汚れ、変色の原因になりますのでご注意ください。

## 廃棄上の注意

### 1 残材を焼却しない

ビニル壁紙の残材や見本帳を焼却しないでください。人体に影響を及ぼす有害物質が発生するおそれがあります。

### 2 産業廃棄物として処理する場合

ビニル壁紙の残材を産業廃棄物として処理する場合は、しかるべき資格を有する産業廃棄物処理業者に委託してください。

### 3 一般廃棄物として処理する場合

少量の残材を一般廃棄物(家庭ゴミ)として処理する場合には、市町村条例に基づき処分してください。



## 荷扱い・運搬上のご注意

### 1 商品受領時のお願い

商品受領時には、納品書で品番・ロット・数量をご確認ください。  
万が一、ご注文と異なる品番や数量の商品が納品された場合は、販売店または弊社営業窓口までご連絡いただきますようお願い申し上げます。

### 2 施工注意の確認

商品の特性、及び施工上の注意をよくご理解の上、施工をお願いします。  
商品の出荷ラベルには施工注意の内容を表示しています。

### 3 荷扱い・保管時のお願い

#### ■無理な運搬はしない

商品は重量物となるため、お取り扱いの際は十分な安全確保をし、無理な運搬はお避けください。事故や怪我の原因となります。

#### ■保管はタテ置きで

商品はタテ置きで保管してください。ヨコ積みや井桁積みは置き跡がつきやすく、光沢差やエンボスつぶれの原因となりますのでお避けください。

#### ■高所から落とさない

商品はトラックの荷台など高い所から落とさないでください。破損や怪我の原因となります。

#### ■保管上の注意点

商品の保管場所は火気・水・湿気・直射日光の当たる場所をお避けください。  
また、商品を地面へ直に置いて保管しないでください。

## 【価格ランク表】

ランク	種別	材料価格 (1㎡につき)	材料参考価格 (1坪につき)
A	一般品	～1,000円	～3,300円
AA		～1,200円	～3,960円
AB		～1,500円	～4,950円
B		～2,000円	～6,600円
C	中級品	～2,500円	～8,250円
D	高級品	～3,500円	～11,550円
S	特選品	～5,000円	～16,500円
SS		5,001円～	16,501円～

- 各商品の価格については別冊の価格表をご確認ください。
- 商品の価格には消費税は含まれておりません。

## 壁紙のメンテナンス

### 1 一般注意事項

#### ■入居後の換気

施工時の臭いが残っている場合がありますので、入居後一週間程度は十分に換気を行ってください。

#### ■直射日光等からの保護

直射日光や熱風が長時間当たる場所では変退色するおそれがあります。  
カーテンやガラスフィルムなどで日除けを心がけてください。  
また、ストーブなどの暖房器具の熱風が壁紙に直接当たらないようにご注意ください。

#### ■タバコの煙・キッチンの油煙について

タバコの煙やキッチンの油煙などは壁紙を短期間で黄変させ、頑固な汚れとなります。室内の換気を心がけてください。

#### ■薬品や化粧品類を付着させない

スプレー式の薬品(殺虫剤・塗料・化粧品など)を壁紙に付着させないでください。また、傷薬などの医薬品や口紅なども付着させないでください。種類によっては付着した色が落ちなくなったり、壁紙が変色したりすることがあります。

#### ■家具を壁面に密着させない

家具の塗料やベニヤに含まれる色素により、壁紙が変色することがあります。家具と壁紙の間は空間の余裕をとってください。変色だけでなく結露やかびの防止にもなります。

#### ■粘着テープを貼らない

粘着テープ(セロハンテープやガムテープなど)を壁紙に貼らないでください。テープの粘着剤が壁紙に移行し、変色や汚れの原因となります。また、粘着テープを剥がす時に壁紙を破損するおそれがあります。

### 2 汚れが付着したら

#### ■一般ビニル壁紙の場合

飲食物や調味料などの汚れは、直ちにかたく絞ったスポンジやタオルで汚れを吸い取るように拭き取ってください。落ちにくい場合は中性洗剤をご使用ください。壁紙表面に残った洗剤は変色の原因になりますので、真水かぬるま湯できれいに拭き取ってください。

※強い洗剤やシンナーなどの有機溶剤は、変色や表面破損の原因になりますので使用しないでください。

#### ■フィルム汚れ防止壁紙の場合

日常の汚れは、かたく絞ったスポンジやタオルで水拭きしてください。落ちにくい場合は中性洗剤や消毒用アルコールをご使用ください。壁紙表面に残った洗剤は変色の原因になりますので、真水かぬるま湯できれいに拭き取ってください。

### 3 剥がれてきた壁紙のメンテナンス

部分的な剥がれであれば、剥がれが広がる前にゴミや埃を取り除いた後、壁紙の裏に文具用の糊や木工用ボンドをはみ出さないように塗布して、十分に圧着してください。剥がれてから時間が経ったものや、劣化して硬くなったものは補修が困難ですので、貼り替えをおすすめします。

### 4 かびについて

かびは見た目の悪さの問題だけでなく、アレルギーやぜんそくなど、病気の原因になることがありますので注意が必要です。壁紙はほとんどの商品に防かび性能がありますが、壁紙単体でかびの発生を防ぐことはできません。

#### ■かびを防ぐ

かびは建物の構造や生活環境に大きく影響を受けます。  
常に換気を心がけ、風通しを良くし、湿度の上昇を抑えてください。

#### ■かびが発生したら

かびが壁紙表面だけで発生している場合、早めに消毒用アルコールで拭き取るのが効果的です(壁紙の種類によっては表面が損傷する場合がありますので、目立たないところで試してからご使用ください)。かびが大量に発生してしまった場合は、専門業者に相談することをおすすめします。

### 5 結露について

結露や過度の湿気はシミ・剥がれ・かびの原因となりますので、室内の換気や湿度調整を心がけてください。

#### ■換気・除湿

常に換気を心がけ、暖房器具などから発生する水蒸気を外へ排出してください。特に浴室や料理時の水蒸気などにはご注意ください。除湿器や吸湿剤などの活用も有効です。

#### ■通気をよくする

家具裏などの隙間に余裕を取り、建物全体の空気の流れをよくする工夫をしてください。

#### ■冬の結露について

冬場は室内と外気の気温差が大きく、結露が発生しやすい時期です。  
また、加湿器を使用した後などは特に発生しやすくなります。こまめな換気や除湿を心がけてください。

### 6 その他

壁紙は日頃からある程度のメンテナンスを行いながら、使用状況に応じて5～10年を目安に貼り替えをおすすめします。

### 見本帳について

- 現品見本や見本帳写真と製品が若干異なる場合がありますのでご了承ください。
- 掲載商品の価格及び仕様は、当見本帳発行時(2017年2月)のもので、経済変動、品質の改善により、やむを得ず価格及び仕様を変更させていただく場合があります。ご注文の際は、販売店あるいは弊社営業窓口にご確認いただきますようお願い申し上げます。
- 当見本帳に掲載している商品及び写真等の著作権は、株式会社サンゲツに帰属するものであり、それらを許可なく複製、転載することを固くお断りいたします。
- 表示価格は標準材料価格であり、消費税は含まれておりません。

### 見本帳の廃棄に関するお願い

不要となった見本帳につきましては、しかるべき資格を有する産業廃棄物処理業者に直接廃棄を委託していただきますようお願い申し上げます。

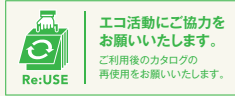

2017年2月 発行

発行所/株式会社サンゲツ

有効期限/2020年1月

\*見本帳の有効期限は、都合により変更する場合がございます。あらかじめご了承ください。

## 【表示記号について】

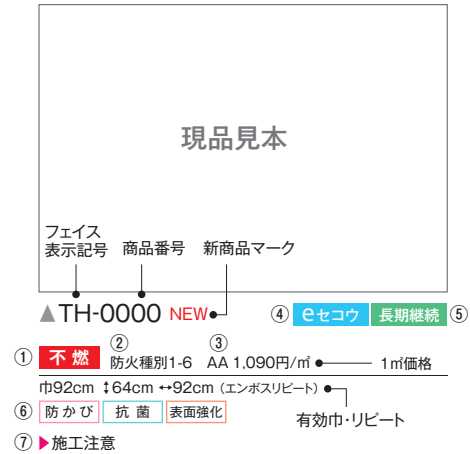

- ① **不燃** 不燃石膏ボード(厚さ12mm以上)に施工した場合、不燃認定となる商品です。

**準不燃** 準不燃下地に施工した場合、準不燃認定となる商品です。

※防火認定につきましては、壁紙単体で認定されるものではなく、下地基材との組合せによって決まりますのでご注意ください。

- ② **防火種別**  
防火種別を表示しています。詳しくは巻末の別冊資料にてご確認ください。

- ③ **価格ランク**  
上記の価格ランク表にてご確認ください。

- ④ **eセコウ**  
厚みがあり、下地の凹凸が目立ちにくい商品です。

- ⑤ **長期継続**  
長期間見本帳に掲載され、2022年まで継続する商品です。

- ⑥ **機能表示**  
商品に備わっている機能性を表示しています。
- |     |     |         |       |        |       |
|-----|-----|---------|-------|--------|-------|
| 防かび | 抗菌  | 表面強化    | 汚れ防止  | 消臭     | ホツレ防止 |
| 通気性 | 吸放湿 | ウルタンコート | 抗ウイルス | 抗アレルギー | 防サビ   |

- ⑦ **施工注意**  
施工の際に注意を要する商品です。十分に確認の上、施工してください。







# FAITH

CONTRACT WALLCOVERINGS

フェイス 不燃認定壁紙 2017-2019.12

sangetsu