

FAITH

不燃認定壁紙

フェイス
CONTRACT
WALLCOVERINGS
2022-2025

ビニル壁紙

和紙壁紙

織物壁紙

紙布壁紙

珪藻土壁紙

デジタルプリント

天然木突板壁紙

ハードウォール

ストロングラス

掲示板クロス

マグネット・ホワイトボード

クリーンルームクロス

塗装下地壁紙

見切り材



クリックすると商品掲載ページに移動します。

COLOR
BASEBOARD
カラー巾木

FAITH
CONTRACT
WALLCOVERINGS
2022-2025

sangetsu

COLOR
PALETTE
カラーパレット

FAITH
CONTRACT
WALLCOVERINGS
2022-2025

sangetsu

240

FAITH

CONTRACT
WALLCOVERINGS
2022-2025

sangetsu

P2
INDEX

FAITHは多様な空間を彩るコントラクト向け
壁装材の総合カタログです。

FAITHはホテル、オフィス、医療・福祉から商
業施設まで、さまざまな物件に使用できる不燃
認定壁紙を主に収録した見本帳です。
コントラクト物件を扱う全ての方が使いやすい、
使いたくなるカタログを目指して、こだわりの
意匠・カラー・製法、高い機能性やコーデ
ィネートのしやすさを追求しました。
不燃認定取得のビニル壁紙のほか、和紙・織
物壁紙や各種部材も収録し、取り出してお使
いいただけるカラーパレット・巾木サンプルも
付属しています。

各ページに表示している
二次元バーコードより、
サンプル請求・施工例写
真の閲覧が可能です。



Cover Story

P4
Naturescape

“自然の色彩を空間に取り入れる”を
コンセプトに生まれたカラーコレクション。
3つのテーマで展開しています。



P12
process#100

ブランドコンセプトは「個性と洗練」。
個々の美意識と感性に響く
デザイン性の高い壁紙コレクション。



P36
MEGURe WALL

リサイクル素材を使ったエコな壁紙。
立体感のあるテクスチャーでデザインと
カラーリングにもこだわったシリーズです。



P38
PLAIN & FUNCTION

ベーシックな無地からアクセント向けの
カラーまで、さまざまな機能が付いた
壁紙を多数取り揃えました。

機能性ガイド38

Texture & Color46

エコリフレクト81

フィルム汚れ防止壁紙82

スーパー耐久性96

消臭・フィルム汚れ防止壁紙104

抗ウイルス壁紙108

eセコウクロス114



P118
MATERIAL & PATTERN

トレンド性とともに普遍的な美しさを
追求した壁紙を収録。それぞれのテイストや
素材感で多様な空間を彩ります。

ウッド | PROGRESS WOOD118

グロス&マット印刷表現に
よる美しいテクスチャーが
特長の木目壁紙です。



ウッド | スーパー耐久性122

ウッド | eセコウクロス124

ウッド126

マテリアル136

ARTE designs curated for Japan156

ベルギーの壁紙ブランドARTEの壁紙です。幅広いARTE
のラグジュアリーな壁紙の中から厳選したデザイン。

SCION164

トレンドやファッションの要素を多く取り入れた
イギリスのブランドSCIONのデザインを使用した壁紙。

和170

珪藻土壁紙180

パターン182

P212
FOR SPECIFIC USE

特定の用途に特化した壁紙や部材を掲載。
施設や空間の特性、用途に適したものを
お選びいただけます。

SHITSURAH! for FAITH214



HIGH GRAFICA(デジタルプリント)222

WILL WOOD®(天然木突板壁紙)230

ハードウォール234

ストロングラス238

グラスファイバーを使用した表面強度や耐衝撃性に優れる壁紙。

掲示板クロス240

マグネット/ホワイトボード242

プロジェクター用壁紙244

クリーンルームクロス(防塵クロス)245

サンウォールヘス(塗装下地壁紙)246

ラウファーザー/寒冷紗247

ファブリックウォール(どんす張り)248

アクセントパネル/パネルアート249

スマートコーナー250

シンプルでスマートなコーナー用見切り材です。

モールド(装飾用見切り材)251

選択施工上の注意

壁紙のメンテナンス252

SUSTAINABLE
DEVELOPMENT GOALS

サンゲツグループは長期ビジョン【DESIGN2030】にて
今後サンゲツが実現を目指す3つの社会的価値として、
「みんなで(Inclusive)、いつまでも(Sustainable)、
楽しさあふれる(Enjoyable)社会の実現」を掲げました。

サンゲツは持続可能な開発目標
(SDGs)を支援しています。

サンゲツグループは、サプライチェーン全体の環境
負荷を低減し、長く使い続けられる空間の創造を通
じ、地球環境を守るサステイナブルな社会の実現に
貢献します。和紙や織物壁紙など、素材系壁紙の企
画・販売を通じ、地産品への貢献や日本古来の伝統
工芸の継承による産業活性化を促進します。

8 働きがいも
経済成長も

11 住み続けられる
まちづくりを

12 つくる責任
つかう責任

13 気候変動に
具体的な対策を

15 陸の豊かさも
守ろう

Naturescape

自然の景観

自然がつくり出す美しい色の数々。
心に残る印象的な景観。
Naturescape(ネイチャースケープ)
は“自然の色彩を空間に取り入れる”
をコンセプトに生まれたカラーコレ
クションです。



01
P. 6-7

Shades of Air | 空気の色彩



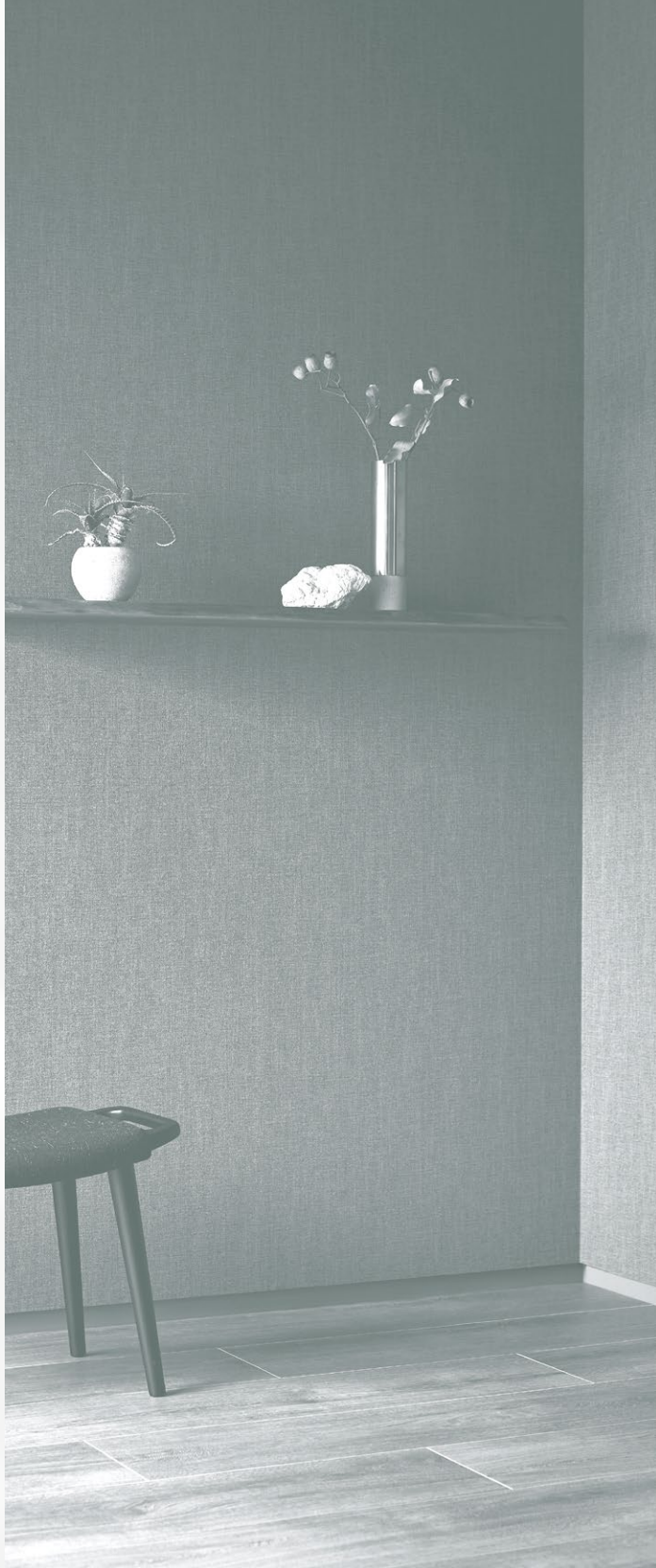

Forest Path — 森の小道

02
P. 8-9



03
P. 10-11

Shoreline — 海岸線



01 TH 32001 ~
TH 32013

02 TH 32014 ~
TH 32027

03 TH 32028 ~
TH 32041

Shades of Air

空 気 の 色 彩

まばゆい景色に魅せられて
風に揺られそっと佇む



INTERIOR IMAGE / TH 32002

不燃 防火種別1-4 AA 1,090円/㎡

巾92.5cm ↓ 64.1cm ↔ 92.5cm

ルームエアー (消臭)

防かび | 抗菌 | 表面強化 | 消臭 | 撥水

注意事項：04・05

詳細はP.252「選択・施工上の注意」をご確認ください。

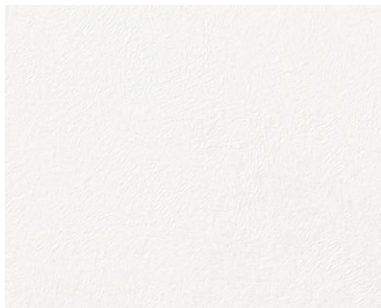

TH 32001 NEW

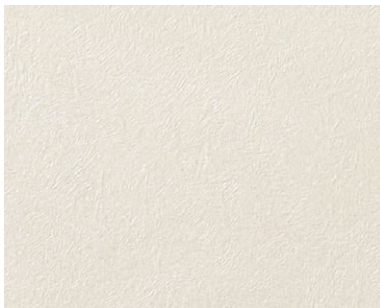

TH 32005 NEW

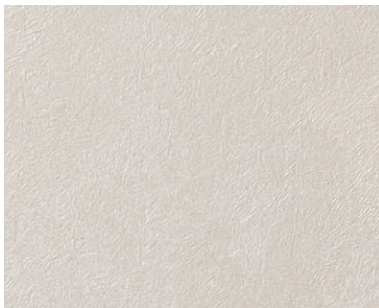

TH 32009 NEW

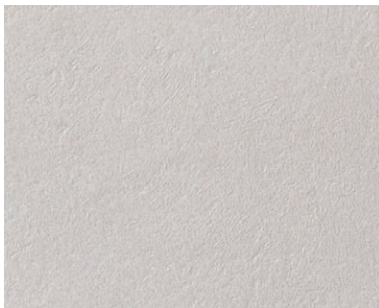

TH 32012 NEW

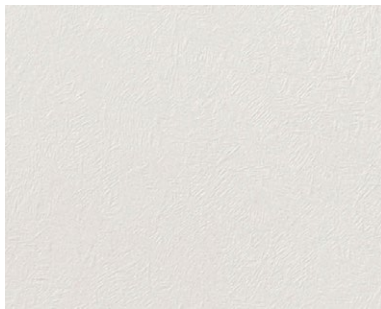

TH 32002 NEW

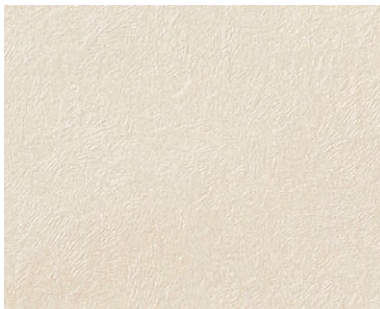

TH 32006 NEW

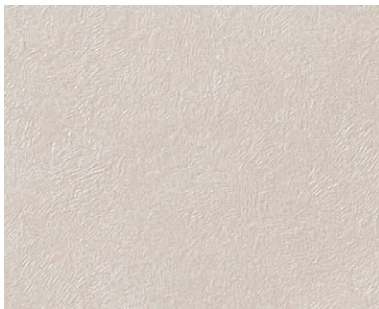

TH 32010 NEW



TH 32013 NEW

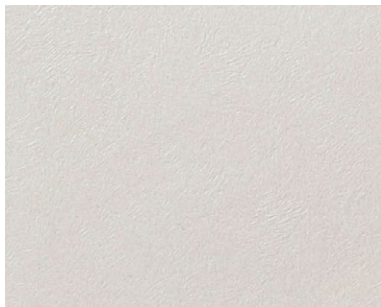

TH 32003 NEW

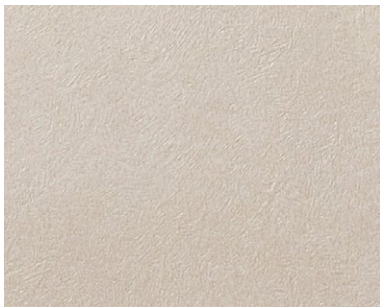

TH 32007 NEW



TH 32011 NEW



TH 32004 NEW

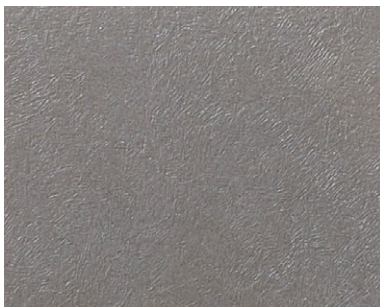

TH 32008 NEW



GOOD
DESIGN

Shades of Air /

TH 32001～TH 32013

01

Naturescape 自然の景観



サンプル請求
別写真を見る

Forest Path

森の小道

森が奏でる心地いいリズムに
耳をかたむけてひと休み

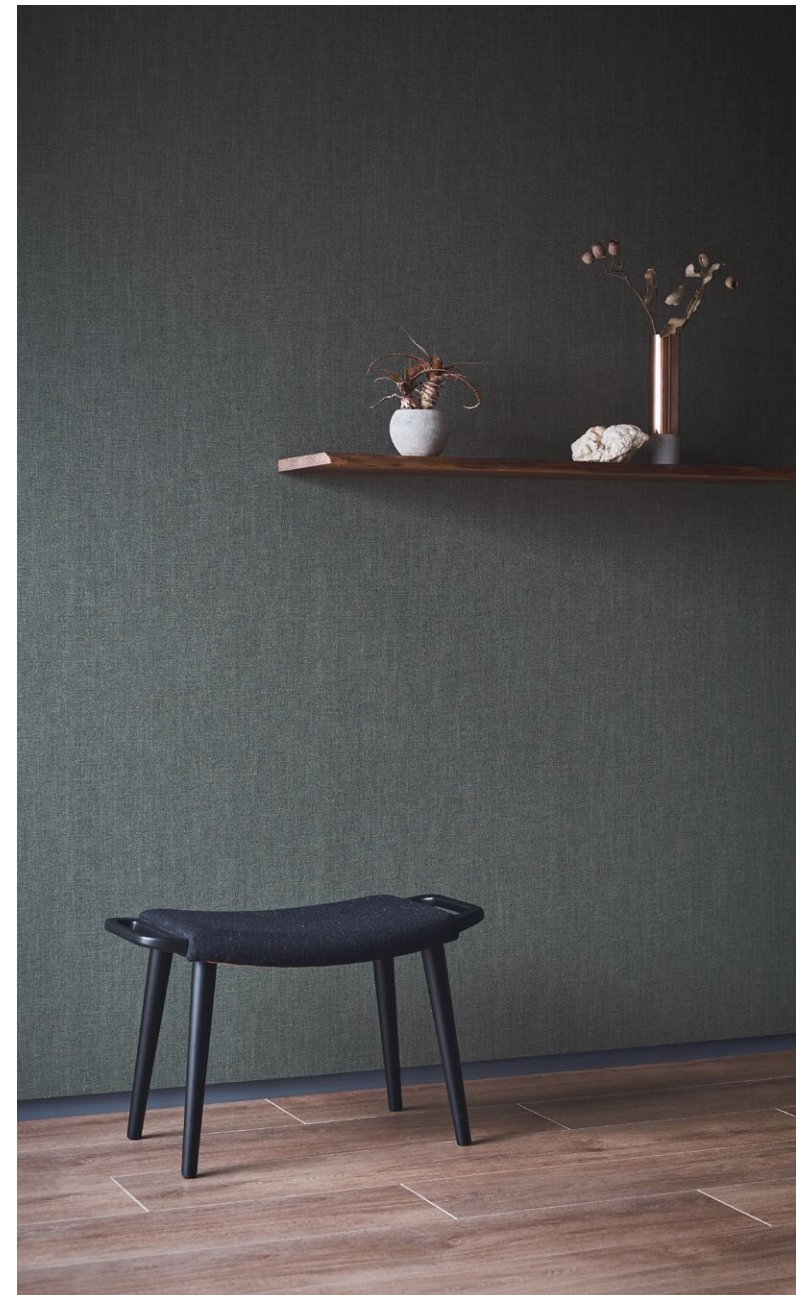

INTERIOR IMAGE / TH 32024

不燃 防火種別1-4 AA 1,090円/㎡

巾92cm

防かび | 抗菌 | 表面強化 | 撥水



TH 32014 NEW

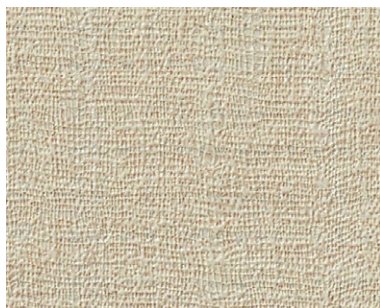

TH 32018 NEW



TH 32022 NEW

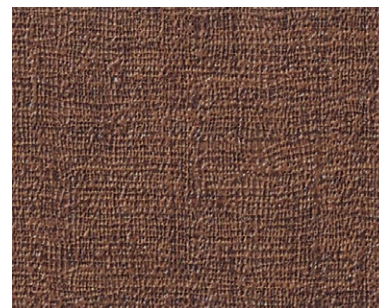

TH 32025 NEW



TH 32015 NEW

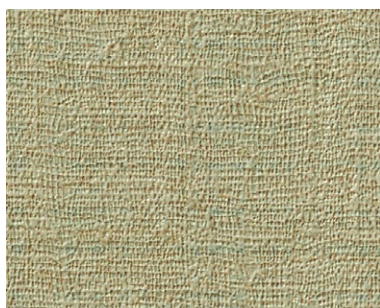

TH 32019 NEW



TH 32023 NEW

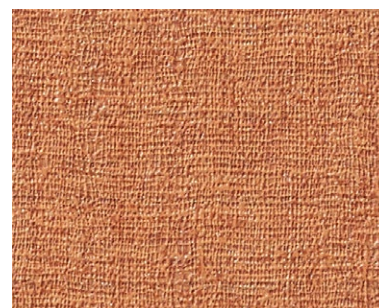

TH 32026 NEW



TH 32016 NEW



TH 32020 NEW



TH 32024 NEW



TH 32027 NEW



TH 32017 NEW



TH 32021 NEW



Forest Path /
TH 32014～TH 32027

02

Naturescape 自然の景観



サンプル請求
別写真を見る

Shoreline

海岸線

空と波が創るきらきらの世界
身を任せるように漂う



INTERIOR IMAGE / TH 32040

不燃 防火種別1-4 AA 1,090円/㎡

巾92cm ↓32cm ↔46.2cm

ウレタンコート

防かび | 抗菌 | 表面強化 | ウレタンコート | 撥水

注意事項：01

詳細はP.252「選択・施工上の注意」をご確認ください。

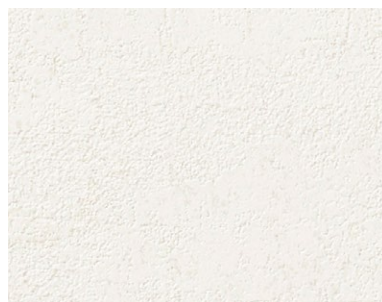

TH 32028 NEW

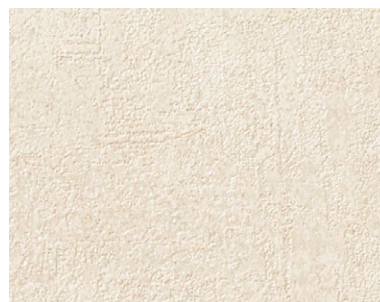

TH 32032 NEW



TH 32036 NEW



TH 32039 NEW

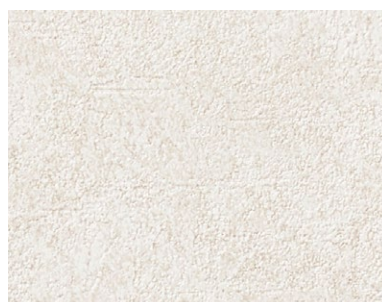

TH 32029 NEW



TH 32033 NEW



TH 32037 NEW



TH 32040 NEW

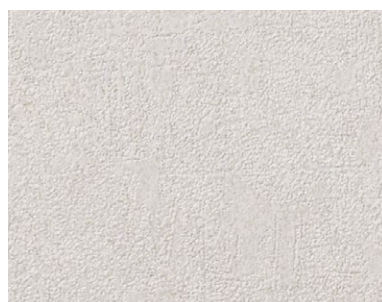

TH 32030 NEW



TH 32034 NEW

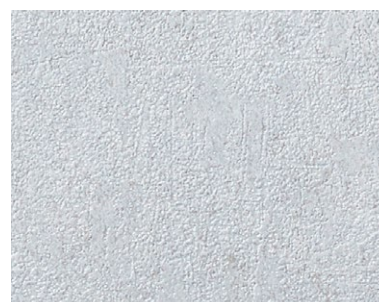

TH 32038 NEW



TH 32041 NEW



TH 32031 NEW



TH 32035 NEW



Shoreline /
TH 32028～TH 32041

03

Naturescape 自然の景観



サンプル請求
別写真を見る



process#100

CONTRACT SERIES

2022-2025 | 19 PATTERNS | 91 COLORS



TH 32053

Karimoku Furniture Inc. ▶ KARIMOKU CASE STUDY / Chair N-SC01 / <https://www.karimoku-casestudy.com>

eセコウ 厚みがあり、下地の凹凸が目立ちにくい商品です。

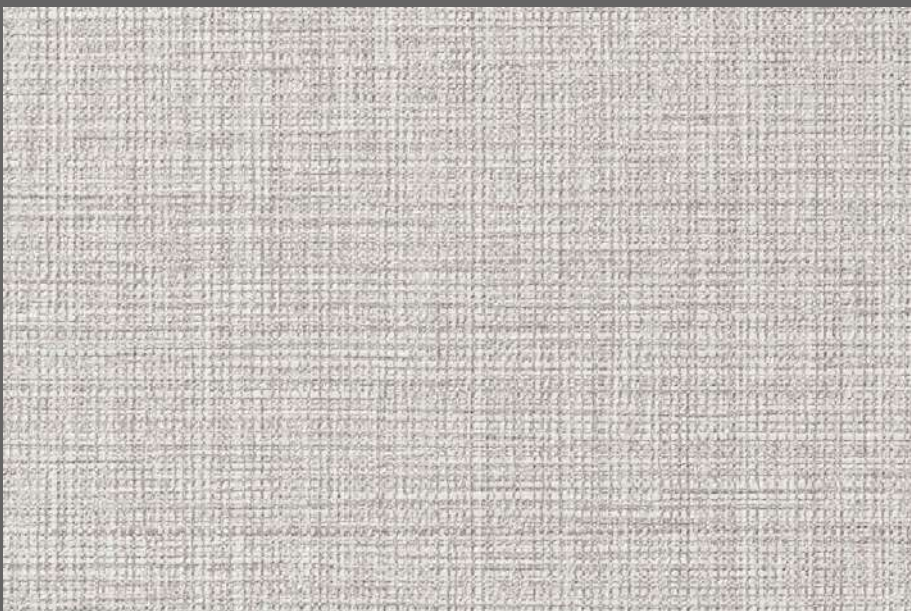

TH 32051 NEW

eセコウ



TH 32052 NEW

eセコウ



TH 32055 NEW

eセコウ



TH 32053 NEW

eセコウ



TH 32056 NEW

eセコウ



TH 32054 NEW

eセコウ

SLOW AND MELLOW [スロー アンド メロー]

process#100

不燃 防火種別1-4 AA 1,090円/㎡

巾92cm 巾32.1cm 巾46.2cm (エンボスリート) ●無地貼可
防かび | 抗菌

注意事項: 04
詳細はP.252「選択・施工上の注意」をご確認ください。



サンプル請求
別写真を見る



TH 32061

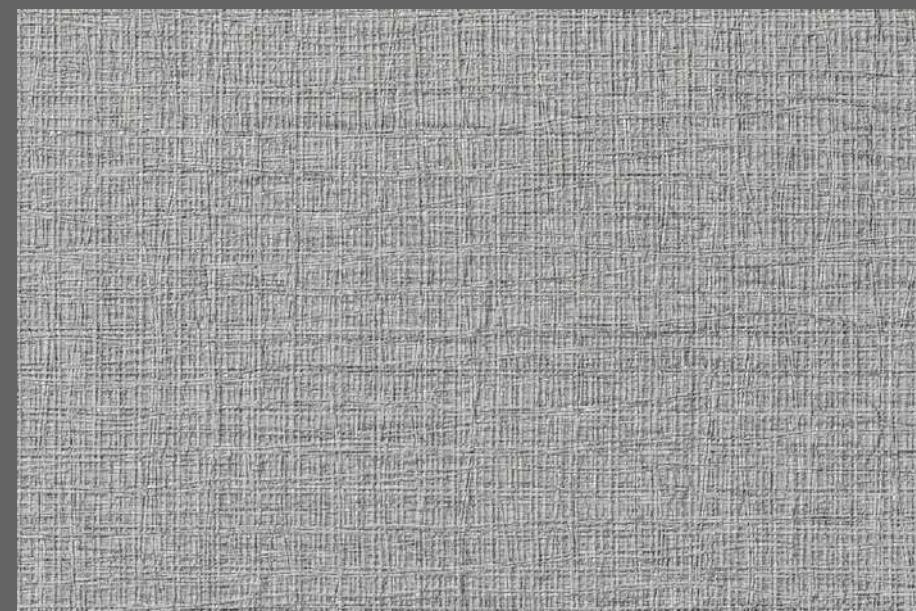

TH 32057 NEW

eセコウ



TH 32058 NEW

eセコウ

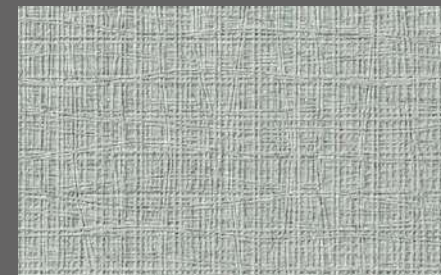

TH 32060 NEW

eセコウ



TH 32059 NEW

eセコウ

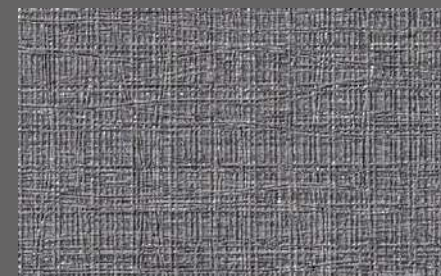

TH 32061 NEW

eセコウ

SILKY VOICE [シルキー ボイス]

process #100

不燃 防火種別1-4 AA 1,090円/m²

巾92.5cm ↓32cm ↔46.3cm (エンボスリポート)

防かび | 抗菌

注意事項 : 04

詳細はP.252「選択・施工上の注意」をご確認ください。



サンプル請求
別写真を見る



TH 32060 · HZ-5205 (P.34)



TH 32062 NEW

セコウ



TH 32063 NEW

セコウ



TH 32065 NEW

セコウ



TH 32064 NEW

セコウ

FANCY GEOLOGY [ファンシー ジオロジー]

process#100

不燃 防火種別1-4 AA 1,090円/m²

巾92.5cm 高さ64.1cm 幅92.5cm

防かび

注意事項：04 詳細はP.252「選択・施工上の注意」をご確認ください。

16 セコウ 厚みがあり、下地の凹凸が目立ちにくい商品です。



サンプル請求
別写真を見る



TH 32065・TH 32311 (P.76)

ACTUS ▶ Fredericia / SWOON LOUNGE CHAIR / <http://actus-interior.com>



TH 32066 NEW

[eセコウ](#)



TH 32067 NEW

[eセコウ](#)



TH 32069 NEW

[eセコウ](#)

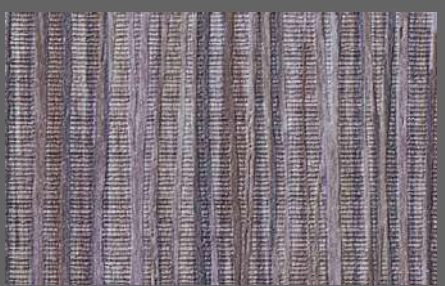

TH 32068 NEW

[eセコウ](#)

RAIN SOUNDS [レイン サウন্ズ]

process#100

不燃 防火種別1-4 AA 1,090円/m²

巾92.5cm 高さ64.1cm 幅92.5cm

[ルームエアー\(消臭\)](#)

防かび | 抗菌 | 消臭 | 撥水

注意事項 : 04・05

詳細はP.252「選択・施工上の注意」をご確認ください。



TH 32066

[eセコウ](#) 厚みがあり、下地の凹凸が目立ちにくい商品です。



サンプル請求
別写真を見る



TH 32073 · HZ-5207 (P.35)



TH 32071

ルイスポールセンジャパン ▶ Louis Poulsen / Yuh Table Lamp / www.louispoulsen.com



TH 32071 NEW

[eセコウ](#)

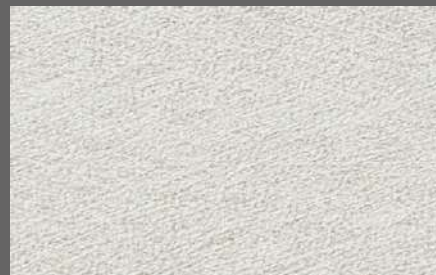

TH 32072 NEW

[eセコウ](#)



TH 32073 NEW

[eセコウ](#)

SMOKY CHIC [スモーキー シック]

process#100

不燃 防火種別1-4 AA 1,090円/m

巾92cm 巾62.8cm 巾92cm (エンボスリベート)

防かび | 抗菌 | 表面強化 | 撥水

[eセコウ](#) 厚みがあり、下地の凹凸が目立ちにくい商品です。



サンプル請求
別写真を見る



TH 32074

長期継続



TH 32078

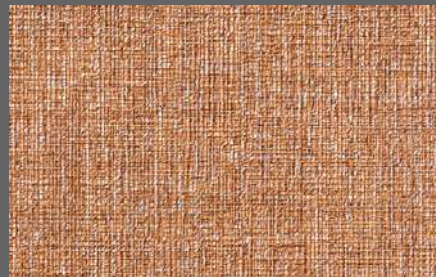

TH 32081 NEW

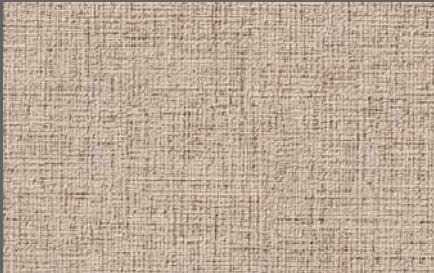

TH 32075

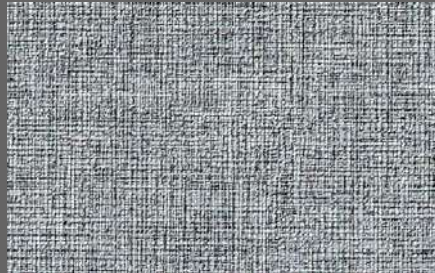

TH 32079



TH 32082



TH 32076



TH 32080

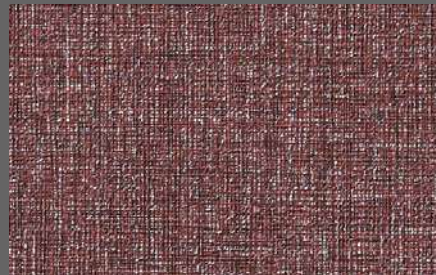

TH 32083



TH 32077

SPLENDOR [スプレンドー]

不燃 防火種別1-4 AA 1,090円/m²

巾92cm

防かび | 抗菌 | 表面強化

process#100



サンプル請求
別写真を見る

20 長期継続 2028年まで継続します。



TH 32083



TH 32078

ACTUS ► &Tradition / DRAWN Side Chair / <http://actus-interior.com>



TH 32084 NEW



TH 32085 NEW



TH 32087 NEW



TH 32086 NEW

SHIMMER RIVER [シマー リバー]

process#100

不燃 防火種別1-4 AA 1,090円/㎡

巾92.5cm 巾64cm 両92.5cm (エンボスリポート)

ルームエアー(消臭)

防かび | 抗菌 | 表面強化 | 消臭 注意事項: 04・05 詳細はP.252「選択・施工上の注意」をご確認ください。



サンプル請求
別写真を見る



TH 32086

ACTUS ▶ Poliform / IPANEMA LOUNGE CHAIR / <http://actus-interior.com>



TH 32088

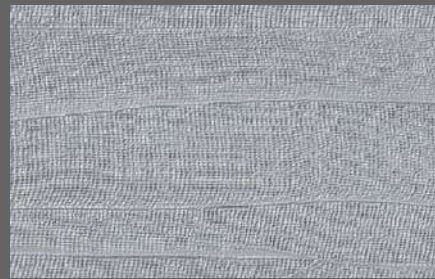

TH 32090



TH 32089



TH 32091



TH 32092



TH 32093

TRAJECTORY [トラジェクトリー]

process#100

不燃 防火種別1-4 AA 1,090円/㎡

巾92.5cm 高さ64cm 幅92.5cm (エンボスリピート)

防かび | 撥水

注意事項: 02

詳細はP.252「選択・施工上の注意」をご確認ください。



TH 32089





TH 32096



TH 32094 NEW

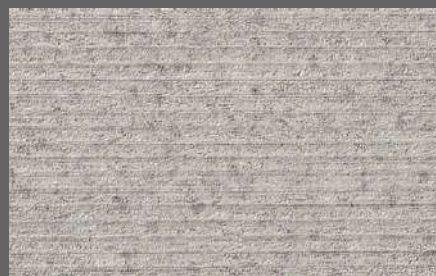

TH 32095 NEW

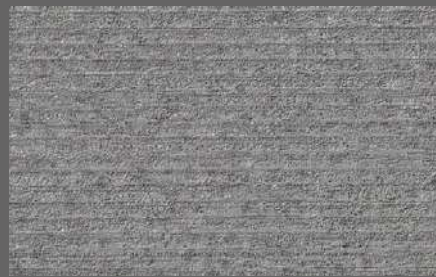

TH 32096 NEW

FASCINATE [ファンネイト]

不燃 防火種別1-4 AA 1,090円/m²

巾92.5cm 高さ64.1cm 幅92.5cm

防かび | 抗菌

process#100



サンプル請求
別写真を見る



TH 32098

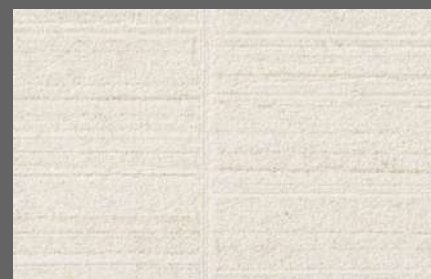

TH 32097 NEW



TH 32098 NEW



TH 32099 NEW

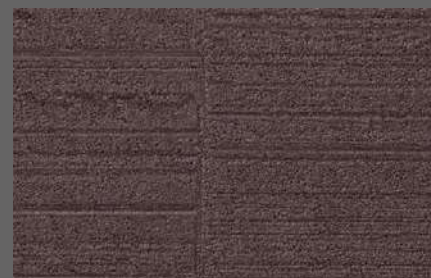

TH 32100 NEW

TERRESTRIAL STORY [テレストリアル ストーリー]

process#100

不燃 防火種別1-4 AA 1,090円/m²

巾92.5cm 巾78.5cm 巾92.5cm (エンボスリベート)

防かび | 抗菌 | 撥水

注意事項: 04

詳細はP.252「選択・施工上の注意」をご確認ください。



サンプル請求
別写真を見る



TH 32104

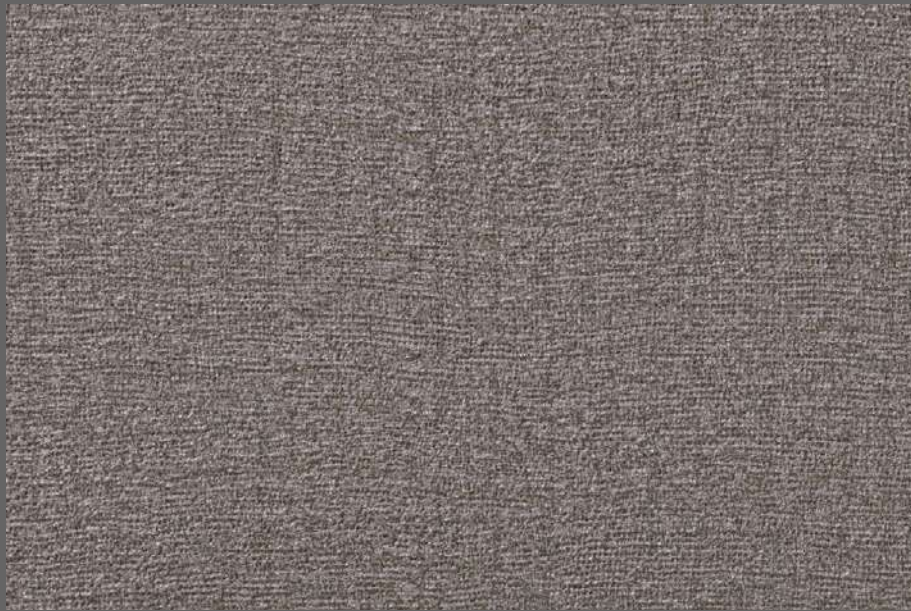

TH 32101

[eセコウ](#)



TH 32102

[eセコウ](#)

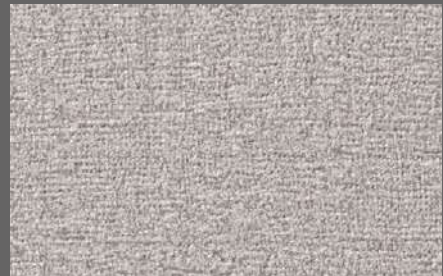

TH 32104

[eセコウ](#)

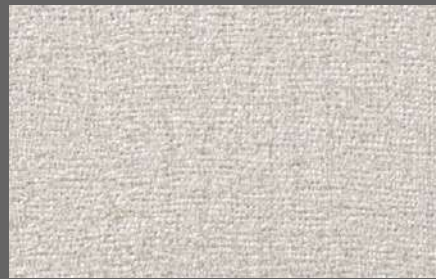

TH 32103

[eセコウ](#)

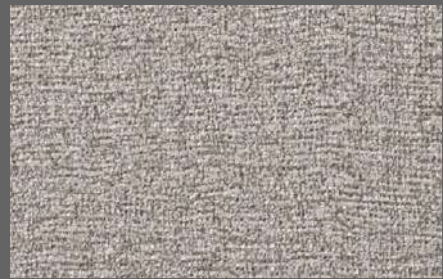

TH 32105

[eセコウ](#)

WAVING SHADOW [ウェーピング シャドウ]

不燃 防火種別1-4 AA 1,090円/m²

巾92cm
防かび | 抗菌

注意事項：04 詳細はP.252「選択・施工上の注意」をご確認ください。

26 [eセコウ](#) 厚みがあり、下地の凹凸が目立ちにくい商品です。



サンプル請求
別写真を見る



TH 32108



TH 32106 NEW



TH 32107



TH 32109



TH 32108

OBORO [オボロ]

不燃 防火種別1-4 AA 1,090円/㎡
巾92cm 巾46.3cm 巾46cm
防かび | 抗菌 | 表面強化 | 撥水

process#100



サンプル請求
別写真を見る

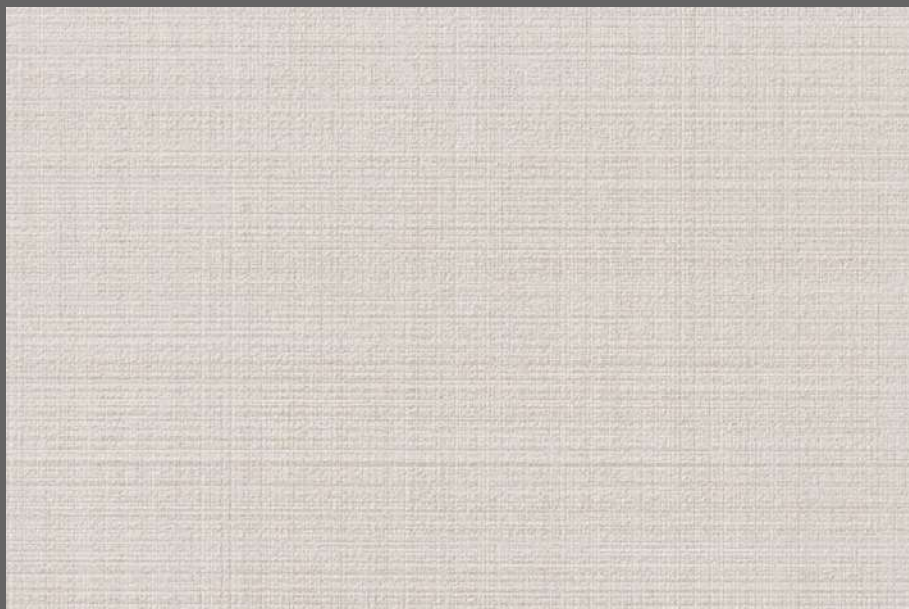

TH 32110 NEW



TH 32111



TH 32114



TH 32112

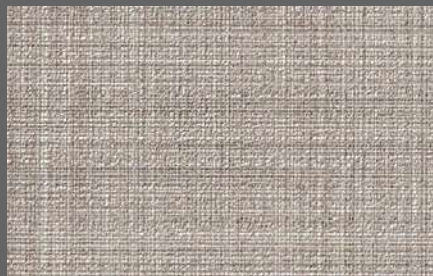

TH 32115

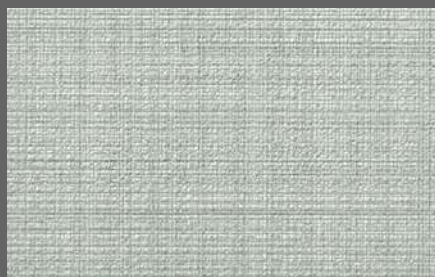

TH 32113

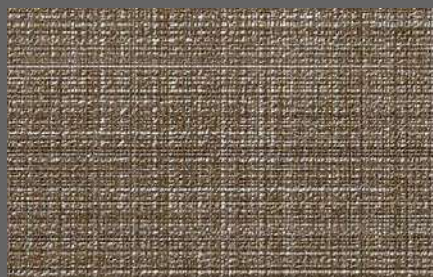

TH 32116

IDYLL [アイディル]

process #100

不燃 防火種別1-4 AA 1,090円/㎡

巾92.5cm 高さ64.1cm 幅92.5cm

フィルム汚れ防止

防かび | 抗菌 | 表面強化 | 汚れ防止 注意事項: 01・02・07 詳細はP.252「選択・施工上の注意」をご確認ください。

サンプル請求
別写真を見る





TH 32117

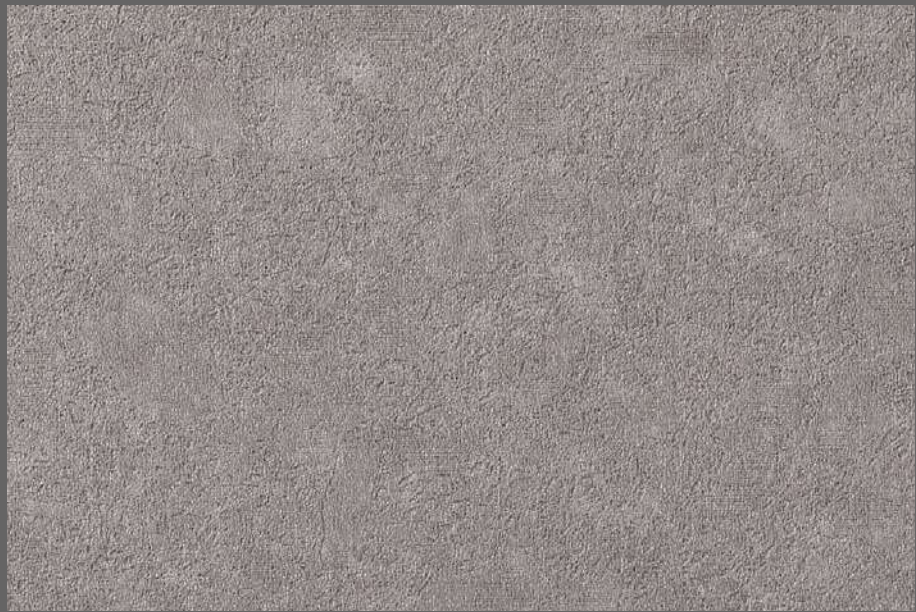

TH 32117 NEW

[eセコウ](#)



TH 32118 NEW

[eセコウ](#)



TH 32119 NEW

[eセコウ](#)

PETRICHOR [ペトリコール]

process#100

不燃 防火種別1-4 AA 1,090円/m²

巾92cm ↓64.1cm ↔92cm

[ルームエアー\(消臭\)](#)

防かび | 抗菌 | 消臭

注意事項 : 04

詳細はP.252「選択・施工上の注意」をご確認ください。



サンプル請求
別写真を見る



TH 32122



TH 32120



TH 32121



TH 32122

ETERNAL MOMENT [エターナル モーメント]

process#100

不燃 防火種別1-4 AA 1,090円/㎡

巾92.5cm 高さ61.3cm 幅92.5cm

ルームエアー(消臭)

防かび | 抗菌 | 消臭



サンプル請求
別写真を見る



TH 32125



TH 32123



TH 32124



TH 32125

SINCERITY [シンシアリティー]

process #100

不燃 防火種別1-4 AA 1,090円/m²

巾92.5cm 高さ64.1cm 奥行92.5cm

ルームエアー(消臭)

防かび | 抗菌 | 消臭 注意事項: 02・03 詳細はP.252「選択・施工上の注意」をご確認ください。



サンプル請求
別写真を見る





TH 32123 · HZ-5212(P.35)

process#100

HIGH GRAFICA Select Order

特殊掛率品

受注生産品

「個性と洗練」をコンセプトにしたオリジナルブランド process#100から初の試みとして、ブランドの世界観をより自由でダイナミックに体感いただけるデジタルプリント向けデザインをご提案いたします。

HIGH GRAFICA “Select Order” は、専用コンテンツより品番を選ぶだけで、デジタルプリント壁紙がオーダーできるサービスです。デザインのレイアウトサイズとおすすめベースがあらかじめ決まっているため、手軽にご注文いただけます。

HIGH GRAFICA “Select Order” のより詳しいご案内および他のデザインコンテンツやオーダー方法等はP.222をご覧ください。

※ご注文時の注意点についてはWEBサイトの商品詳細ページをご覧ください。

process#100のデジタルプリント向けデザインコンテンツは、右の二次元コードから全ラインアップをご覧いただけます。▶



HZ-5205・TH 32060 (P.14)

BEFORE DAWN [ビフォー ドーン]

夜の闇から朝の光へと、刻々と表情を変える美しい色に彩られた夜明け前の空からインスピレーションを受けたデザインです。繊細で奥深い色彩を感じるグラデーションを人の手で描くことにより、静かで優美な夜明け前の空の色を表現しました。

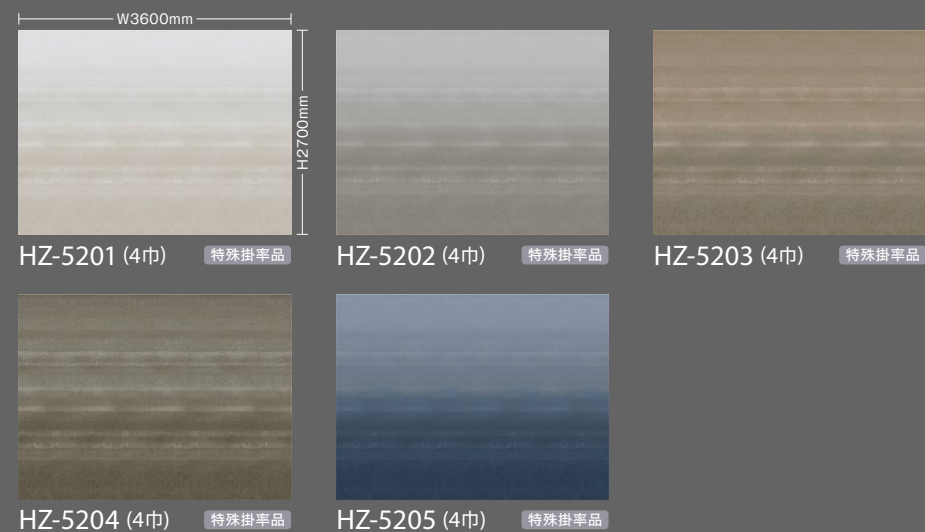

HZ-5201 (4巾)

特殊掛率品

HZ-5202 (4巾)

特殊掛率品

HZ-5203 (4巾)

特殊掛率品

HZ-5204 (4巾)

特殊掛率品

HZ-5205 (4巾)

特殊掛率品

■ サイズ・価格

品番	ベース壁紙	サイズ	価格
HZ-5201～5205	D-003 サンド調	4巾／3600×2700mm	103,600円／セット



HZ-5207



HZ-5213・TH 32123 (P.32)

MYSTIC HAZE [ミスティック ヘイズ]

朝霧に包まれた幻想的な風景をイメージしたデザインです。淡く優しく漂うやわらかなけむりをモノクロームで表現しました。シックで抽象的なデザインが落ち着いた大人の空間を演出します。



HZ-5206 (4巾)

特殊掛率品



HZ-5209 (4巾)

特殊掛率品



HZ-5207 (4巾)

特殊掛率品



HZ-5210 (4巾)

特殊掛率品



HZ-5208 (4巾)

特殊掛率品



HZ-5211 (4巾)

特殊掛率品

■ サイズ・価格

品 番	ベース壁紙	サイズ	価 格
HZ-5206～5211	D-003 サンド調	4巾／3600×2700mm	103,600円／セット

THROUGH THE LEAVES [スルー ザ リーブス]

木々の隙間からこぼれる木漏れ日の柔らかい光と影をデザインしました。爽やかな風が木々を揺らす新緑の森をイメージして、W9000mmのHZ-5215～5217は左右がつながり大きな空間にも対応するゆったりとしたレイアウトになっています。

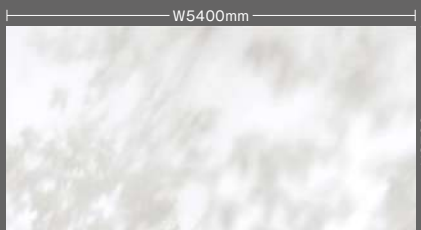

HZ-5212 (6巾)

特殊掛率品

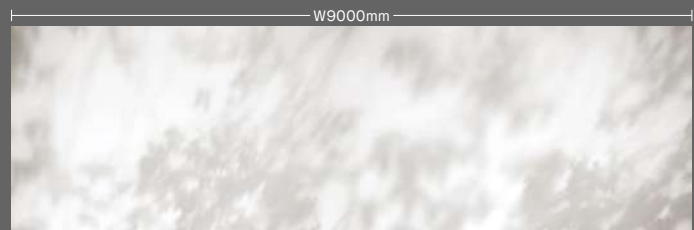

HZ-5215 (10巾)

特殊掛率品



HZ-5213 (6巾)

特殊掛率品



HZ-5216 (10巾)

特殊掛率品



HZ-5214 (6巾)

特殊掛率品



HZ-5217 (10巾)

特殊掛率品

■ サイズ・価格

品 番	ベース壁紙	サイズ	価 格
HZ-5212～5214	D-003 サンド調	6巾／5400×2700mm	155,400円／セット
HZ-5215～5217	D-003 サンド調	10巾／9000×2700mm	259,000円／セット



MEGURe WALL

資源を再利用して生まれた
環境にやさしい壁紙「メグリウォール」



「MEGURe WALL」の特設サイトは
こちらからアクセス。

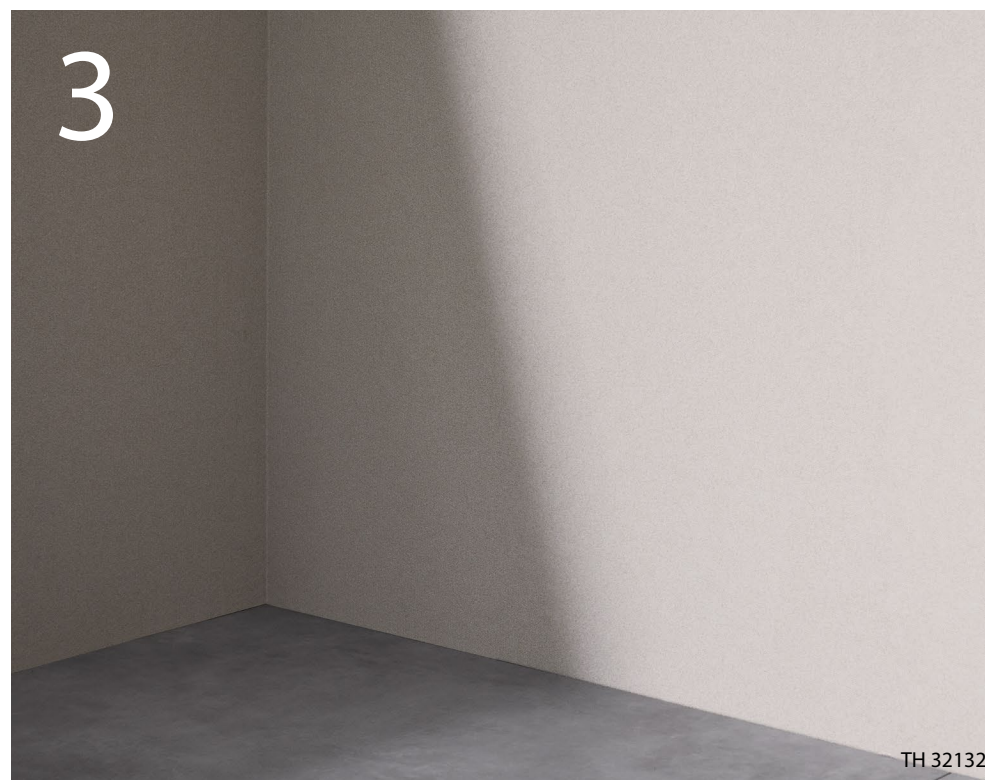

1.NADARAKA

自然との調和を感じさせる大らかな横流れのテクスチャー。なめらかな表情が洗練された空間を演出します。



TH 32126



TH 32128



TH 32127



TH 32129

不燃 防火種別1-6 AA 1,090円/㎡

巾92cm

防かび

注意事項：09 詳細はP.252「選択・施工上の注意」をご確認ください。



2.DANDAN

立体感のある横ストライプが作り出す心地よい陰影のリズム。粒子の集合体による凹凸が空間にアクセントを与えます。

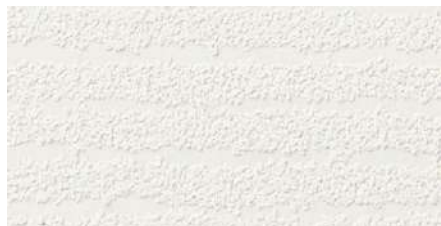

TH 32130

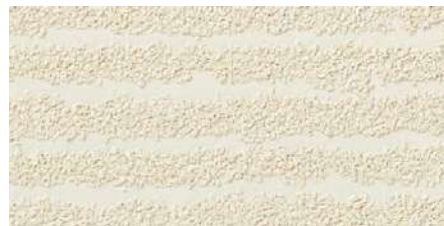

TH 32131

不燃 防火種別1-6 AA 1,090円/㎡

巾92.5cm ↓40cm ↔92.5cm

防かび

注意事項：09 詳細はP.252「選択・施工上の注意」をご確認ください。



3.ZARARI

ざらりとした微細な粒殻が作り出すマットな質感。自然素材との相性も良く、落ち着いた空間に仕上がります。



TH 32132 NEW



TH 32135 NEW



TH 32133 NEW



TH 32136 NEW



TH 32134 NEW



TH 32137 NEW

不燃 防火種別1-1 AA 1,090円/㎡

巾92cm

防かび

注意事項：10 詳細はP.252「選択・施工上の注意」をご確認ください。



MEGUReWALLは
脱炭素社会の実現に向けた
CO₂削減に貢献します



※画像はイメージです。

CO₂削減量証明書の
発行が可能です
詳細はこちらから



CO₂削減率

リサイクル材を使用することで、
ライフサイクルにおけるCO₂排出量を削減します。



再生材比率

商品における再生材比率を表示しています。

※CO₂削減率はメグリウォールの代表品番と一般的なビニル壁紙を
比較算定した数値を表示しています。
※再生材比率は商品仕様に基づき算定した理論値となります。
※上記数値は算定値であり、保証値ではありません。



サンプル請求
別写真を見る

機能性ガイド

壁紙は表面のコーティングや配合等により、様々な機能性があります。

より詳しい機能性情報は
WEBサイトよりご覧ください▶



How to select

機能性から
壁紙を選ぶ

■ キズに強い

- 表面強化
- ウレタンコート
- スーパー耐久性

■ 汚れに強い

- 撥水
- ウレタンコート
- 汚れ防止

■ 耐薬品性がある

- フィルム汚れ防止壁紙
- スーパー耐久性
- 消臭・フィルム汚れ防止壁紙
- ウレタンコート壁紙

■ ニオイに効果がある

- ルームエアー（消臭）
- 消臭・フィルム汚れ防止壁紙

■ 耐クラック性能がある

- ストレッチ
- ハードストレッチ壁紙

■ ウイルス・アレル物質・細菌に効果がある

- 抗ウイルス壁紙
- 抗アレル壁紙
- 抗菌

■ 施工性が良い
■ 下地が目立ちにくい

- eセコウクロス



キズに強い壁紙は？



表面強化・ウレタンコート・スーパー耐久性の機能性アイコンからお選びください

表面強化

壁紙工業会規定
「表面強化壁紙性能試験」に適合
荷重200g・5往復（4級以上）

壁紙業界の統一基準。
一般的なビニル壁紙に比較して表面強度が
高いことを表しています。



ウレタンコート

壁紙工業会規定
「表面強化壁紙性能試験」に適合
荷重200g・5往復（4級以上）

表面のウレタン樹脂のコート層により、表
面強化基準を満たすとともに、耐汚染性や
耐薬品性にも効果があります。



スーパー耐久性

壁紙工業会規定
「表面強化壁紙性能試験」準拠
荷重200g 15往復（5級）
30往復（4級以上）

表面にラミネートしたエパールフィルムの
強度とキズがつきにくい表面構造により、
耐久性をさらに向上させた壁紙です。



汚れに強い壁紙は？



撥水・ウレタンコート・汚れ防止の
機能性アイコンからお選びください

撥水

自社オリジナル試験
「撥水性能評価試験」に適合

表面の撥水コートにより、水汚れをはじき、
汚れを拭き取りやすい壁紙です。



撥水コート
水分をはじく



一般ビニル壁紙
水滴が全体に広がる



ウレタンコート

壁紙工業会規定
「汚れ防止壁紙性能試験」に準拠

- 表面にウレタン樹脂をコーティング
- 一般的なビニル壁紙と比較して、
耐汚染性や耐薬品性に優れます。



汚れ防止

壁紙工業会規定 「汚れ防止壁紙性能試験」に適合

- 表面にフィルムをラミネート
- 試験結果が5段階中4級以上

表面にラミネートされたフィルム層により、
耐汚染性や耐薬品性にも効果があります。



汚れ防止壁紙



一般ビニル壁紙



耐薬品性のある壁紙は？



汚れ防止・ウレタンコート of 機能性アイコンからお選びください

薬品名	消臭・フィルム 汚れ防止壁紙	フィルム汚れ防止壁紙 スーパー耐久性	ウレタンコート壁紙	一般ビニル壁紙
次亜塩素酸ナトリウム(6%)	◎	◎	◎	○
無水エタノール(99.5vol%)	◎	◎	◎	◎
過酸化水素水(3.5w/v%)	◎	◎	◎	◎
ポビドンヨード(7%)	◎	△	△	×
ベンザルコニウム水溶液(10%)	◎	○	○	△
クレゾール石鹼液(3%)	◎	◎	◎	◎

【試験方法】 JIS K 6902Bに準じ、汚染物質については当社基準による。
【評価基準】 色相変化および状態変化により総合評価を行う。
色相変化： JIS L 0805に定める汚染用グレースケールを用い、
汚染度合いを評価する。
状態変化： 目視により外観の状態変化を評価する。
◎…変化なし ○…軽微な変化 △…変化あり ×…明らかな変化



消臭効果がある壁紙は？



ルームエアー（消臭）、消臭・フィルム汚れ防止 of 機能性アイコンからお選びください

ルームエアー（消臭）

自社オリジナル試験 「壁紙消臭性能試験」に適合

壁紙表面に練りこまれた薬剤により、消臭効果を発揮します。
ホルムアルデヒド（建材などのニオイ）・アセトアルデヒド（タバコ臭・加齢臭など）・アンモニア（トイレ臭・ペット臭など）等、様々なニオイに効果があります。

消臭・フィルム汚れ防止壁紙

自社オリジナル試験 「壁紙消臭性能試験」に適合

汚れ防止性能を目的にラミネートされた表面フィルムに消臭剤を練りこんでおり、消臭性能と汚れ防止性能を両立させた壁紙です。
ホルムアルデヒド（建材などのニオイ）・アセトアルデヒド（タバコ臭・加齢臭など）・アンモニア（トイレ臭・ペット臭など）等、様々なニオイに効果があります。



ウイルス・アレル物質・細菌に効果がある壁紙は？



それぞれ**抗ウイルス・抗アレル・抗菌**の機能性アイコンからお選びください

抗ウイルス壁紙

ISO 21702 に準拠
SIAA 抗ウイルス

壁紙表面に塗布された抗ウイルス性成分が、ウイルス表層のタンパク質を変性・破壊し、さらに有機成分を分解。壁紙表面に付着したウイルスに効果があります。24時間後、99%以上低減させます。

抗アレル壁紙

ELISA法によるアレル物質の測定

表面に塗布された薬剤が、アレルギー症状を引き起こす原因となるアレル物質（スギ花粉、ダニの糞や死骸など）と接触し、その働きを低減します。2時間でダニアレル物質を約82%低減、スギ花粉アレル物質を約72%低減させます。

抗菌

壁紙工業会規定
「抗菌性能試験」に適合

壁紙業界の統一基準。
壁紙の表面に付着した細菌の増殖の抑制に効果があります。清潔で快適な環境づくりに役立ちます。



耐クラック性能がある壁紙は？



ストレッチまたは**ハードストレッチ**の機能性アイコンからお選びください

ハードストレッチ

特殊配合により、下地の動きに追従し、ひび割れを軽減する壁紙です。

ハードストレッチ 引っ張り試験

試験材	変位1.5mm	変位2.5mm
ハードストレッチ壁紙	○：変化軽微	○：変化軽微
一般ビニル壁紙	△：破損	×：破断

※上記の試験結果はハードストレッチ壁紙の代表品番によるものです。



施工性が良い壁紙は？



eセコウのアイコンからお選びください

eセコウクロス

厚みと不陸隠蔽性の自社基準に適合する壁紙です。
下地が目立ちにくく、リニューアル物件にもおすすめです。



フィルム汚れ防止壁紙

EVAL® BARRIER CLOTH



1. 汚れが付きにくく、耐薬品性と抗菌性にも優れる

水拭きや中性洗剤を使用して汚れを拭き取ることができます。
また、耐薬品性や抗菌性にも優れているので、
メンテナンスしやすく清潔な空間をキープすることができます。

2. ニオイをバリアする防臭効果

表面のエバル®フィルムが臭気成分をバリアして、
壁紙へのニオイの吸着を防ぎます。
壁紙に臭気が染みつにくく、ニオイの再放散も抑えます。

3. 表面が強く、キズがつきにくい

強度に優れたエバル®フィルムの効果で、物がぶつかった時に
起こりやすい壁紙表面のキズや剥がれを防止します。

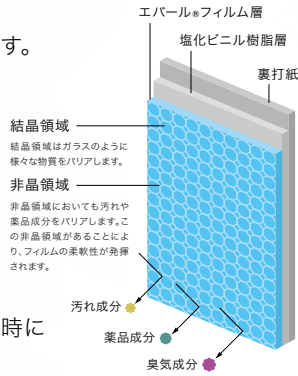

■ 耐汚染性試験結果

各種汚染物質に対する24時間後の汚れ防止性能を評価しています。

汚染物質	フィルム汚れ防止壁紙			一般ビニル壁紙		
	水	中性洗剤	アルコール	水	中性洗剤	アルコール
コーヒーマ	◎	◎	◎	△	△	△
醤油	◎	◎	◎	×	△	△
ソース	◎	◎	◎	×	×	×
オレンジジュース	◎	◎	◎	○	◎	◎
水性ペン	○	◎	◎	×	×	×
クレヨン	△	◎	◎	×	×	×
油性ペン	×	×	◎	×	×	×
口紅	△	◎	◎	×	×	×

〔試験方法〕壁紙工業会規定 汚れ防止壁紙性能試験に準じ、汚染物質については当社基準による。

〔評価基準〕JIS L 0805に定める汚染用グレースケールを用い、汚染度合いを評価する。
◎:5級 汚れが残らない ○:4級 ほとんど汚れが残らない
△:3級 やや汚れが残る ×:2級 かなり汚れが残る
××:1級 汚れが濃く残る

■ 抗菌性能比較表

規定値である[<0.63]の性能を有しています。

	菌A		菌B		菌C	
	接種直後	24時間後	接種直後	24時間後	接種直後	24時間後
フィルム汚れ防止壁紙	1.2×10 ⁴	<0.63	1.1×10 ⁴	<0.63	1.2×10 ⁴	<0.63
ポリエチレンフィルム	1.2×10 ⁴	1.5×10 ⁶	1.1×10 ⁴	3.6×10 ⁴	1.2×10 ⁴	7.6×10 ⁴

〔試験方法〕壁紙工業会規定 抗菌性能試験に準ずる。

※上記の試験結果は測定値であり、保証値ではありません。

該当商品はP.82～をご覧ください ▶▶

スーパー耐久性

EVAL® BARRIER CLOTH



1. キズに強い

エバル®フィルムの強度とキズがつきにくい表面構造により
耐久性をさらに向上させた壁紙です。

2. 衝撃に強い

一般ビニル壁紙に比べ、高い耐衝撃性能を有しています。

3. エバル®フィルムのバリア機能

汚れにも強く、防臭効果も期待できます。また、耐薬品性
と抗菌性にも優れているので、メンテナンスしやすく
清潔な環境をキープすることができます。

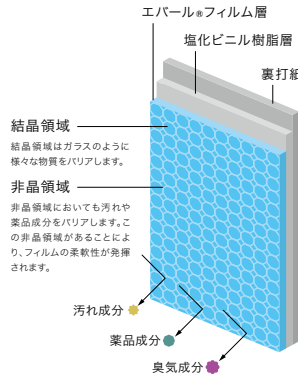

■ スーパー耐久性 表面強度試験結果

スーパー耐久性はより厳しい表面強度の
基準値を満たしています。

試験材	5回往復	15回往復	30回往復
スーパー耐久性 性能基準 (※自社基準)	5級	5級	4級以上
表面強化壁紙 性能基準 (※壁紙工業会規定)	4級以上	—	—

〔試験方法〕壁紙工業会規定 表面強化壁紙性能試験に準ずる。

〔評価基準〕所定の摩擦子(荷重200g)を取り付け、5回・15回・30回往復させ、
目視により表面のキズつき度合いを評価する。
5級:一見視で特に変化がみられない
4級:多少表面キズがみられるが、比較的大きな表面層の破れなどはみられない
3級:表面層の破れが明確にみえる
2級:表面が破れて紙などの裏打ち材が明らかにみえる(長さ1cm未満)
1級:表面が破れて紙などの裏打ち材が明らかにみえる(長さ1cm以上)

■ 表面強度性能比較



スーパー耐久性

一般ビニル壁紙

■ 表面強度性能比較

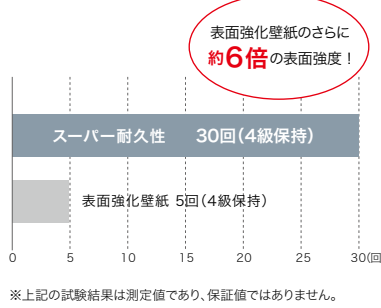

■ 汚れ落ち性能比較



スーパー耐久性

一般ビニル壁紙

〔試験方法〕壁紙表面にクレヨンで書き込み、
エタノールを用いて拭き取りを行った。

該当商品はP.96～をご覧ください ▶▶

消臭・フィルム汚れ防止壁紙



1. 気になるニオイを消臭

表面のフィルムに練りこまれた消臭剤の効果で悪臭原因物質と化学反応し吸着分解。
気になる生活臭やタバコ、ホルムアルデヒドのニオイを消臭します。

2. 防汚性、耐薬品性に優れる

水拭きや中性洗剤を使用して汚れを落とすことができます。
特に水性の汚れに高い防汚性能があります。
また、耐薬品性と抗菌性にも優れ清潔な環境をキープします。

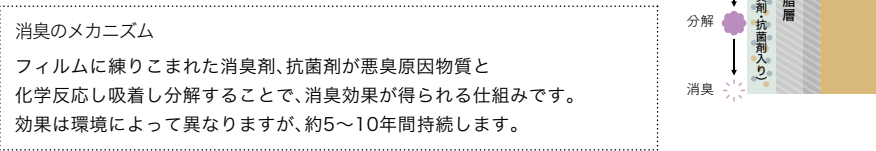

■ 消臭性能試験

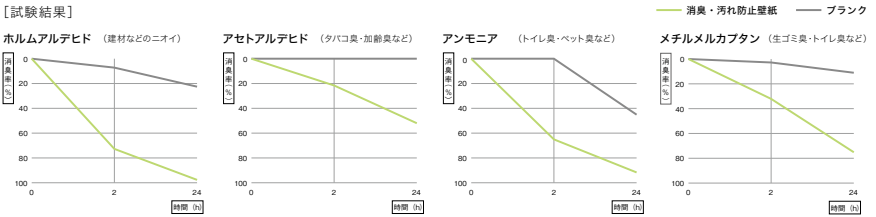

【試験方法】 1. 12cm×12cmのサンプルを採取し、端部・裏面をアルミテープでシールして有効面積100cm²(10cm×10cm)の試験体を作成する。
2. 試験体を5ℓテドラバックに入れる。 3. 各試験ガスを所定濃度になるよう調整し、所定量(2ℓ)注入する。
4. 2時間・24時間後の残存ガス濃度を検知管で測定する。 5. 同時にサンプルを用いずに同様の評価を行い空試験とする。
6. 初期濃度に対する残存量で減少率を算出する。

■ 耐汚染性試験結果

各種汚染物質に対する24時間後の汚れ防止性能を評価しています。

汚染物質	消臭・フィルム汚れ防止壁紙			一般ビニル壁紙		
	水	中性洗剤	アルコール	水	中性洗剤	アルコール
コーヒー	◎	◎	◎	△	△	△
醤油	◎	◎	◎	×	△	△
ソース	◎	◎	◎	××	×	×
オレンジジュース	◎	◎	◎	○	◎	◎
水性ペン	—	◎	◎	×	×	×
クレヨン	—	◎	◎	××	××	××
油性ペン	—	△	○	××	××	××
口紅	—	△	×	××	×	××

【試験方法】壁紙工業会規定 汚れ防止壁紙性能試験に準じる。
【評価基準】JIS L 0805に定める汚染用グレースケールを用い、
1級(不可××)～5級(良好◎)で汚染度合いを評価する。

※上記の試験結果は測定値であり、保証値ではありません。

該当商品はP.104～をご覧ください ▶▶

※「ファインクレア®」はグンゼ株式会社の登録商標です。

コーティングによりキズに強い

ウレタンコート壁紙

汚れ・キズに強く、施工性にも優れた壁紙

1. 表面が強くキズがつきにくい

壁紙の表面に環境にやさしい水性のウレタン樹脂をコーティングし、
表面強度をアップ。生活キズを軽減します。

2. 汚れが落としやすく、耐薬品性に優れる

一般ビニル壁紙と比べて、汚れを拭き取りやすく、
耐薬品性もかね備えるため、メンテナンス性に優れます。

3. 施工性がよくマットな仕上がり

刷毛すべりがよく、施工性に優れています。また、マットな表情も特長です。

■ 表面強化性能試験結果

試験材	評価	【試験方法】壁紙工業会規定 表面強化壁紙性能試験に準ずる。 【評価基準】所定の摩擦子(荷重200g)を取り付け5回往復させ、 目視により表面のキズつき度合いを評価する。 5級:一見視で特に変化がみられない 4級:多少表面キズがみられるが、比較的大きな表面層の破れなどはみられない 3級:表面層の破れが明確にみえる 2級:表面が破れて紙などの裏打ち材が明らかにみえる(長さ1cm未満) 1級:表面が破れて紙などの裏打ち材が明らかにみえる(長さ1cm以上)
ウレタンコート壁紙	4～5級	
一般ビニル壁紙	1～3級	

■ 耐汚染性試験結果

各種汚染物質に対する24時間後の汚れ防止性能を評価しています。

汚染物質	ウレタンコート壁紙	一般ビニル壁紙	アクリルコート品
コーヒー	○	×～△	△～○
醤油	◎	×～△	△
ソース	△～○	×	△～○
オレンジジュース	◎	○	◎
水性ペン	◎	×	△～○
クレヨン	○	×	○～◎
油性ペン	××～×	××～×	××～×
口紅	△～○	×	△～○

【試験方法】コーヒー、醤油、ソース、ジュース:水で拭き取る。
【評価基準】水性ペン、油性ペン:水と台所用洗剤で歯ブラシを用いて汚れを落とす。クレヨン、口紅:水と台所用洗剤で歯ブラシを用いて汚れを落とし、ウェスで水気を拭き取る。JIS L 0805に定める汚染用グレースケールを用い、汚染度合いを評価する。
◎:5級 汚れが残らない ○:4級 ほとんど汚れが残らない
△:3級 やや汚れが残る ×:2級 かなり汚れが残る
××:1級 汚れが濃く残る

※上記の試験結果は測定値であり、保証値ではありません。※色や柄によって試験結果は異なります。

該当商品は「ウレタンコート」アイコンをご覧ください ▶▶

抗ウイルス壁紙



1. 壁紙表面に付着したウイルスへの効果

抗ウイルス性成分が、ウイルス表層のタンパク質を変性・破壊し、さらに有機成分を分解。
壁紙表面に付着したウイルスに効果があります。

2. 抗菌性にも優れ、よりよい衛生環境に

ウイルスだけでなく、細菌の増殖を抑制する働きもあり、よりよい衛生環境づくりをお手伝いします。

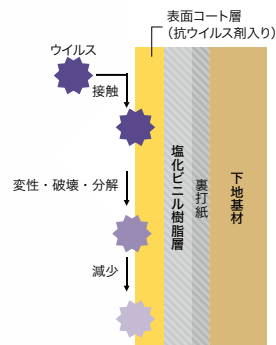

■ 抗ウイルス性能試験結果

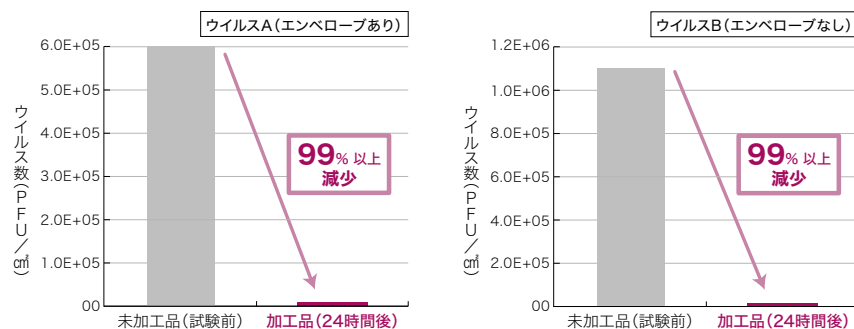

【試験方法】 ISO 21702

【試験機関】 一般財団法人 日本繊維製品品質技術センター

■ 抗ウイルス試験(ブランク法) 結果

白く抜けている部分(ブランク)がウイルスの存在により細胞が侵された跡です。

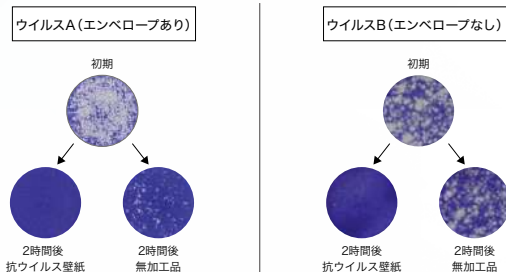

■ 抗菌性能比較表

規定値である[<0.63]の性能を有しています。

	菌A		菌B		菌C	
	接種直後	24時間後	接種直後	24時間後	接種直後	24時間後
抗ウイルス壁紙	1.3×10 ⁴	<0.63	1.4×10 ⁴	<0.63	1.2×10 ⁴	<0.63
無加工試験片 (ポリエチレンフィルム)	1.3×10 ⁴	5.1×10 ⁵	1.4×10 ⁴	5.8×10 ⁴	1.2×10 ⁴	5.0×10 ⁴

【試験方法】 壁紙工業会規定 抗菌壁紙性能試験に準ずる。

※上記の試験結果は測定値であり、保証値ではありません。
※製品上の特定ウイルスの数を減少させます。
※抗ウイルス加工は、病気の治療や予防を目的としたものではありません。
※ウイルス自体を分解、忌避する効果はありません。
※壁紙表面に付着したウイルスや細菌に効果を発揮します。
※空気中のウイルスの吸着を促進したり、減少させる効果はありません。
※試験結果は特定のウイルス・菌を対象としたものであり、すべてのウイルス・菌への効果を示すものではありません。

ルームエアー（消臭）

1. タバコのニオイを消臭

タバコの煙に含まれるアセトアルデヒド・酢酸・硫化水素などを吸着・分解します。

2. 気になる生活臭を消臭

トイレ、生ゴミのニオイやペットのニオイを吸着・分解します。

3. ホルムアルデヒドを低減

シックハウス症候群の原因となるホルムアルデヒドの低減に効果があります。

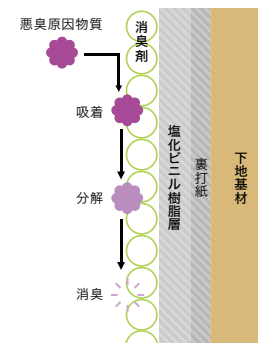

消臭のメカニズム

表面に加工している消臭剤が悪臭原因物質と化学反応し吸着分解することで、消臭効果が得られる仕組みです。効果は環境によって異なりますが、約5～10年間持続します。

■ 消臭性能試験

【試験結果】

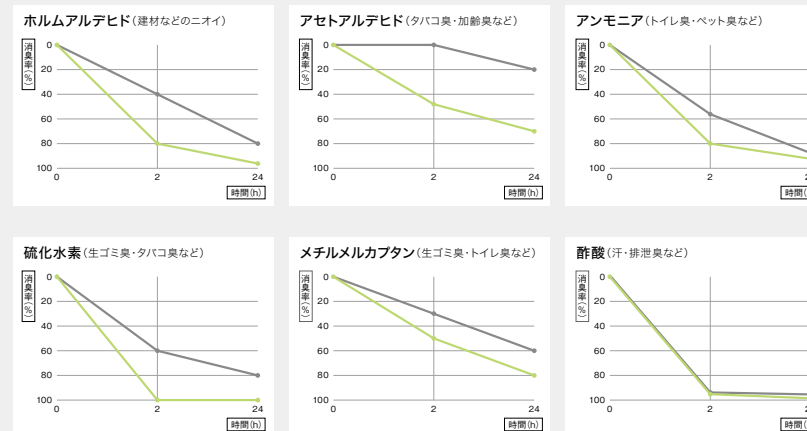

- 【試験方法】 1. サンプルを半分に折り曲げ端部をアルミテープでシールし、消臭試験サンプルとする。
(有効消臭面積=10cm×14cm=140cm²)
2. サンプル1枚をデドラバッグに入れ、空気1Lを注入する。
3. 試験ガスを所定量注入する。
4. それぞれ上記条件で保持し、2時間・24時間後の残存ガス濃度を検知管で測定する。
5. 一般ビニル壁紙を用いた同様の試験を行う。

※上記の試験結果は測定値であり、保証値ではありません。

該当商品はP.108～をご覧ください ▶▶

該当商品は「ルームエアー（消臭）」アイコンをご覧ください ▶▶

抗アレル壁紙

アレル物質の働きを低減

壁紙表面のアレル物質低減化剤が空気中に浮遊するアレル物質と接触し、その働きを低減します。

アレル物質の多くは部屋の中で、
床上1mまでの空間を浮遊すると言われており、
抗アレル壁紙を壁面にお使いいただくと効果的です。

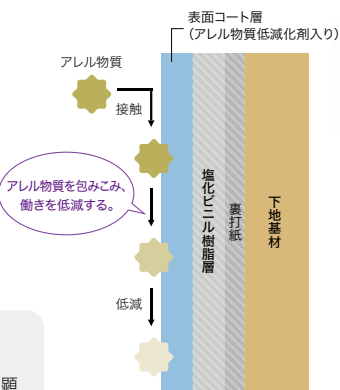

意外と知られていない「通年性アレルギー」...

日本のアレルギー性鼻炎（通年性・季節性いずれか）の患者数は潜在・顕在合わせると人口の約65%にのぼる可能性があると言われています。なかでも通年性患者の多くは「症状が重いとは思わない」傾向があり、病院での治療も行っていないことが多いという調査結果が出ています。

出典:「アレルギー性鼻炎をもつ患者の意識と行動に関するアンケート調査
— 通年性アレルギー性鼻炎患者のQOL向上のために —」
Therapeutic Research 2017年 38巻 10号

■ アレル物質低減性能試験

ダニアレル物質低減率

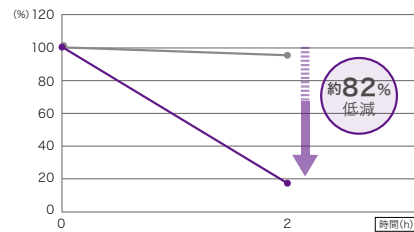

スギ花粉アレル物質低減率

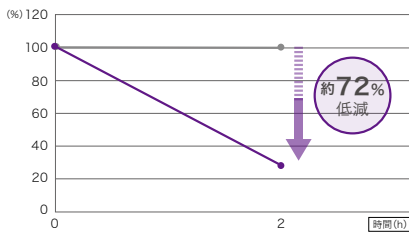

【試験方法】ダニならびにスギ花粉アレル物質溶液を壁紙表面に接触させ、2時間後のアレル物質残存量をELISA法にて測定する。
ELISA法(酵素免疫測定法):文部科学省「学校環境衛生の基準」(15文科ス第402号)推奨検査方法

※上記の試験結果は測定値であり、保証値ではありません。



日本アトピー協会推薦品 承認番号 S1411501A

このマークは、日本アトピー協会推薦品であることを表すマークです。
日本アトピー協会はアトピー性皮膚炎及びアレルギー諸疾患患者の方の生活向上支援と、同疾患への正しい理解のための情報発信を行うことを目的としています。

認証番号 S12104F04A : TH32308~TH32310
認証番号 S1411501A : TH32583~TH32584

該当商品は「抗アレル」アイコンをご覧ください ▶▶

特殊配合によりストレッチ性能が発現

ハードストレッチ壁紙

キズや汚れに強く、ひび割れを軽減する壁紙

1. 表面が強くキズがつきにくい

キズがつきにくい表面構造により、表面強度をアップ。
生活キズを軽減し、美観を維持します。

2. 壁紙のストレッチ性が下地の動きをカバーする

特殊配合により、壁紙表面の樹脂にストレッチ性があるため、
下地の動きをカバーし、ひび割れを軽減する効果が期待できます。

3. 撥水コートにより汚れが拭き取りやすい

表面の撥水コートにより水分をはじくので、汚れが拭き取りやすく、
メンテナンス性に優れます。

■ 表面強度性能試験

【試験結果】



性能:4~5級



性能:1~3級

【試験方法】壁紙工業会規定 表面強化壁紙性能試験に準ずる。
【評価基準】所定の摩擦子(荷重200g)を取り付け5回往復させ、目視により表面のキズつき度合いを評価する。
5級:一見視で特に変化がみられない
4級:多少表面キズがみられるが、比較的大きな表面層の破れなどはみられない
3級:表面層の破れが明確にみえる
2級:表面が破れて紙などの裏打ち材が明らかにみえる(長さ1cm未満)
1級:表面が破れて紙などの裏打ち材が明らかにみえる(長さ1cm以上)

■ 引っ張り試験

試験材	変位1.5mm	変位2.5mm
ハードストレッチ壁紙	○:変化軽微	○:変化軽微
一般ビニル壁紙	△:破損	X:破断

2.5mm引っ張っても破断していない。

【試験方法】
基材に施工層で壁紙を貼り付け試験体とする。試験装置で試験体を引っ張り、状態変化が起こる変位量を測定する。
(※自社オリジナル試験)



引っ張り試験機

※試験結果は実測値であり、ひび割れが起こらないことを保証するものではありません。

■ 撥水性能



水分をはじく



水滴が全体に広がる

該当商品は「ハードストレッチ」アイコンをご覧ください ▶▶

Texture & Color



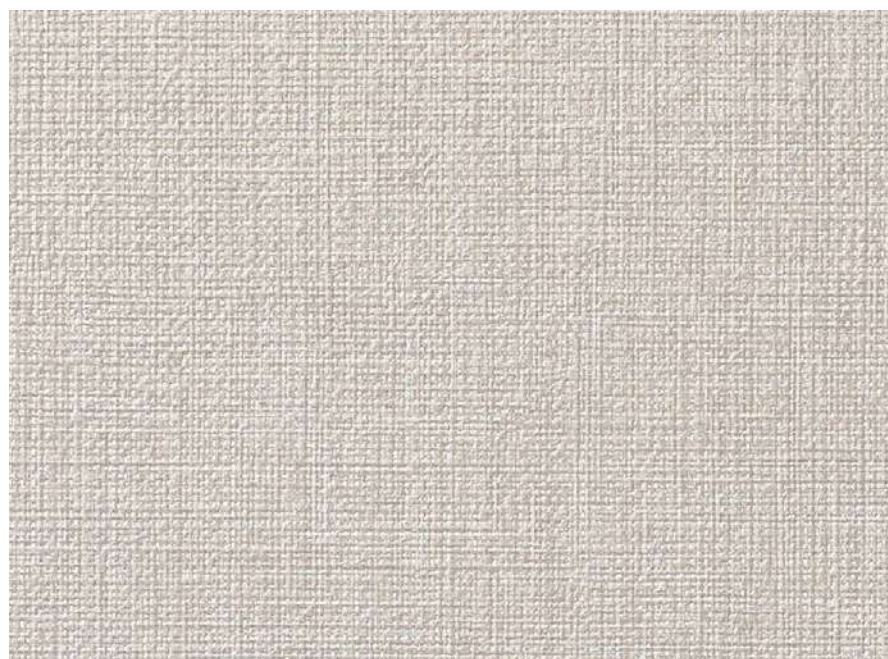

TH 32141

eセコウ



TH 32146

eセコウ

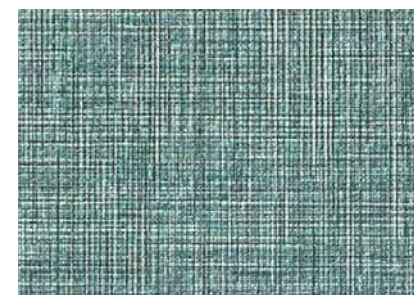

TH 32147 NEW

eセコウ



TH 32142



TH 32144

eセコウ

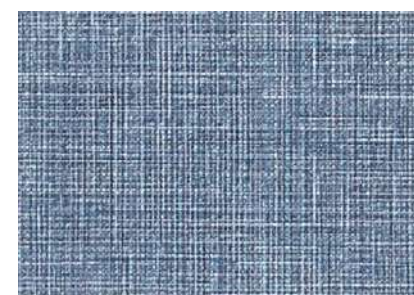

TH 32148

eセコウ

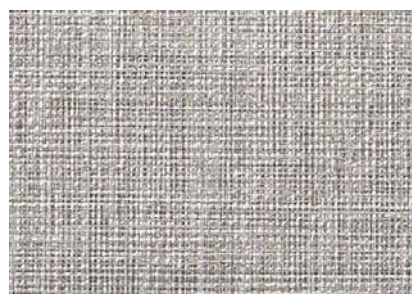

TH 32143

eセコウ

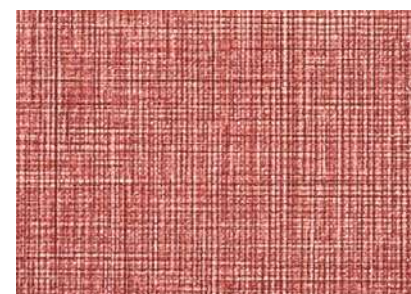

TH 32145 NEW

eセコウ

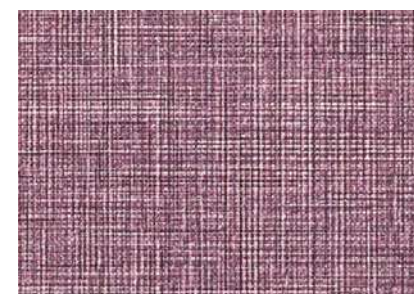

TH 32149 NEW

eセコウ

不燃 防火種別1-4 AA 1,090円/㎡
 巾92cm
 防かび | 表面強化 | 撥水

eセコウ 厚みがあり、下地の凹凸が目立ちにくい商品です。

TH 32141・32148・32311 (P.76)



サンプル請求
別写真を見る



TH 32150 NEW

[eセコウ](#)



TH 32151 NEW

[eセコウ](#)



TH 32153 NEW

[eセコウ](#)



TH 32152 NEW

[eセコウ](#)



TH 32154 NEW

[eセコウ](#)

不燃 防火種別1-4 AA 1,090円/㎡

巾92.5cm 高さ23cm 幅46.3cm

ルームエアー(消臭)

防かび | 抗菌 | 消臭

注意事項：04

詳細はP.252「選択・施工上の注意」をご確認ください。



TH 32152



サンプル請求
別写真を見る



TH 32157



TH 32155



TH 32156



TH 32158



TH 32157



TH 32159

不燃 防火種別1-4 AA 1,090円/㎡

巾92cm ↑32cm ↔92cm

防かび | 表面強化 | 撥水

※見る角度によっては、格子状の柄（エンボス）が浮かび上がります。



サンプル請求
別写真を見る



TH 32761 (P.157) NEW

[eセコウ](#)



TH 32762 (P.157) NEW

[eセコウ](#)



TH 32764 (P.157) NEW

[eセコウ](#)



TH 32763 (P.157) NEW

[eセコウ](#)



TH 32765 (P.157) NEW

[eセコウ](#)



TH 32766 (P.157) NEW

[eセコウ](#)

不燃 防火種別1-4 AA 1,090円/㎡

巾92cm 巾90cm 巾92cm

防かび | 抗菌 | 撥水



TH 32763



サンプル請求
別写真を見る

ARTE® MARSH



TH 32781・32779 (P.162)



TH 32781 (P.163)



TH 32782 (P.163)



TH 32783 (P.163)



TH 32784 (P.163)



TH 32785 (P.163)



TH 32786 (P.163)



TH 32787 (P.163)



TH 32788 (P.163)



TH 32789 (P.163)

不燃 防火種別1-4 AA 1,090円/m²
 巾92cm ↓ 82.8cm ↔ 92cm
 防かび





TH 32160
同柄リアテック TC-4473

長期継続



TH 32165



TH 32169



TH 32166



TH 32170



TH 32161
同柄リアテック TC-5181

長期継続



TH 32163



TH 32167



TH 32171



TH 32162



TH 32164
同柄リアテック TC-4474



TH 32168



TH 32172

不燃 防火種別1-4 AA 1,080円/㎡
巾93cm 巾29.4cm 幅46.5cm (エンボスリビート)
ルームエアー(消臭)
防かび | 抗菌 | 消臭
注意事項 : 02・11
詳細はP.252「選択・施工上の注意」をご確認ください。



サンプル請求
別写真を見る



TH 32162 • 32169

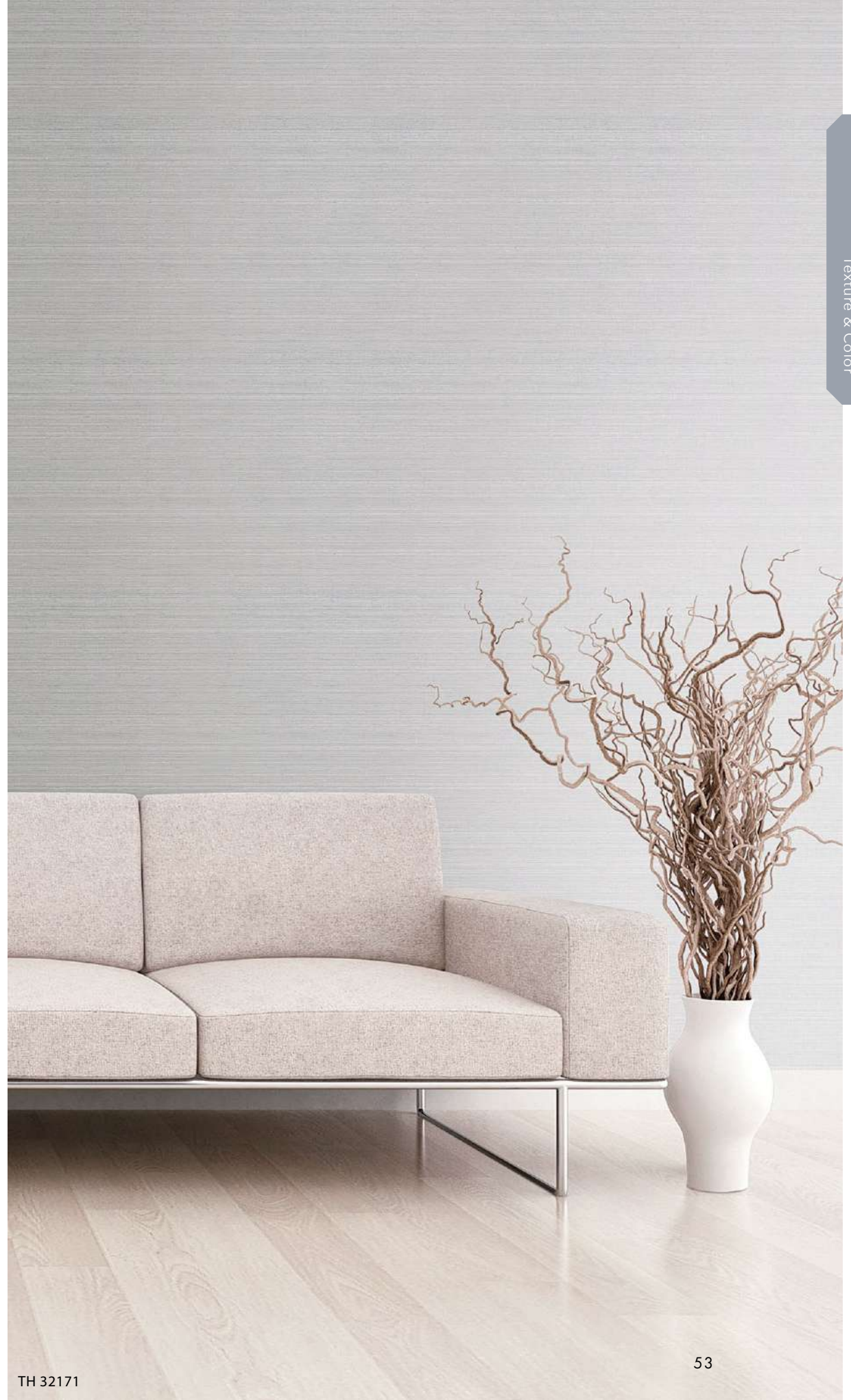

TH 32171





TH 32173
同柄リアテック TN-5173



TH 32178



TH 32181



TH 32174
同柄リアテック TN-5172



TH 32176
同柄リアテック TN-5175



TH 32179
同柄リアテック TN-5177



TH 32182



TH 32175
同柄リアテック TN-5174



TH 32177
同柄リアテック TN-5176



TH 32180
同柄リアテック TN-5178



TH 32183

不燃 防火種別1-4 AA 1,090円/m²
巾92cm ↓ 56.5cm ↔ 92cm
防かび | 抗菌
注意事項：04・11
詳細はP.252「選択・施工上の注意」をご確認ください。



サンプル請求
別写真を見る



TH 32184

[eセコウ](#)



TH 32185

[長期継続](#) [eセコウ](#)



TH 32188 NEW

[eセコウ](#)



TH 32186

[eセコウ](#)



TH 32189 NEW

[eセコウ](#)



TH 32187

[eセコウ](#)



TH 32190 NEW

[eセコウ](#)

不燃 防火種別1-4 AA 1,090円/㎡
巾92cm
防かび | 表面強化 | 撥水



TH 32184 ・ 32189



サンプル請求
別写真を見る



TH 32193

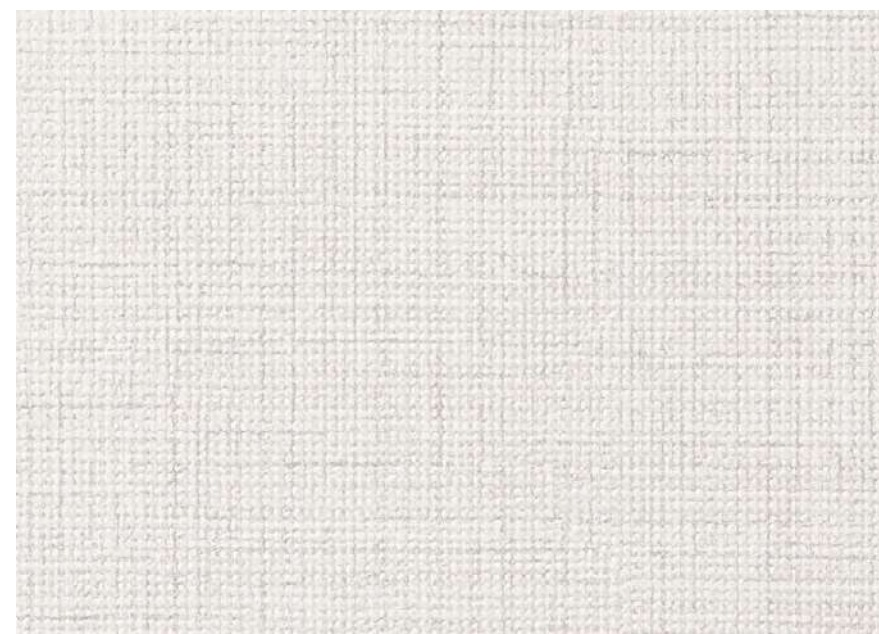

TH 32191

[eセコウ](#)

TH 32192

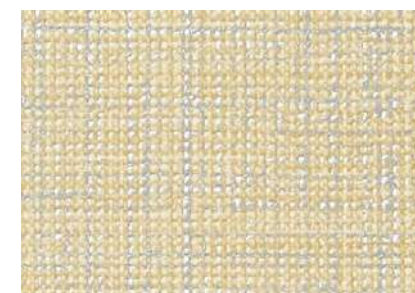
[eセコウ](#)

TH 32194

[eセコウ](#)

TH 32193

[eセコウ](#)

TH 32195

[eセコウ](#)

不燃 防火種別1-4 AA 1,090円/㎡

巾92.5cm 高さ32.1cm 幅46.3cm ●無地貼可

ルームエアー (消臭)

防かび | 抗菌 | 消臭

[eセコウ](#) 厚みがあり、下地の凹凸が目立ちにくい商品です。



サンプル請求
別写真を見る

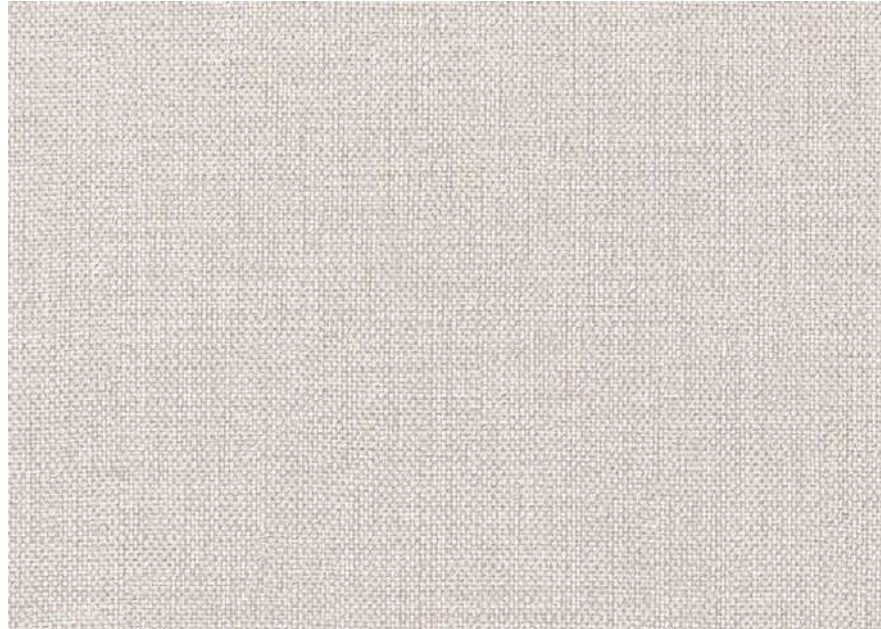

TH 32196



TH 32197

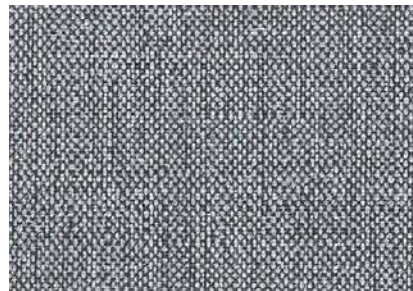

TH 32199



TH 32198



TH 32200

不燃 防火種別1-4 AA 1,090円/㎡
巾92cm
防かび | 抗菌 | 表面強化 | 撥水

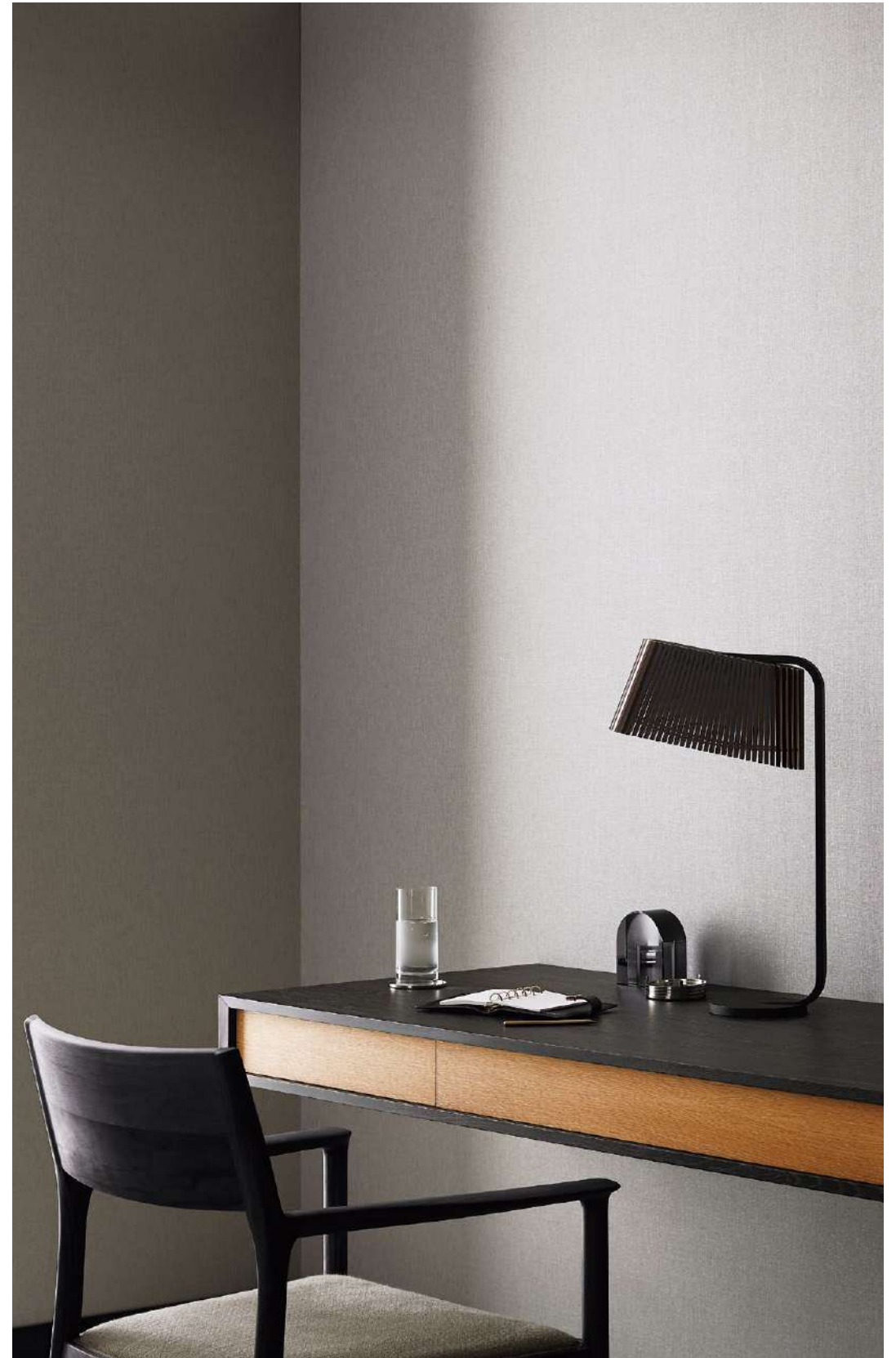

TH 32198

LIVING MOTIF • Secto Design / Owalo 7020 Table Lamp / <https://www.livingmotif.com>



サンプル請求
別写真を見る



TH 32201



TH 32202



TH 32204



TH 32203



TH 32205

不燃 防火種別1-4 AA 1,090円/㎡

巾92cm

防かび | 抗菌

注意事項：02・05

詳細はP.252「選択・施工上の注意」をご確認ください。

TH 32202・32311 (P.76)



サンプル請求
別写真を見る

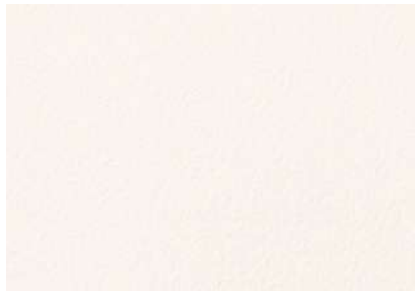

TH 32206



TH 32210



TH 32214

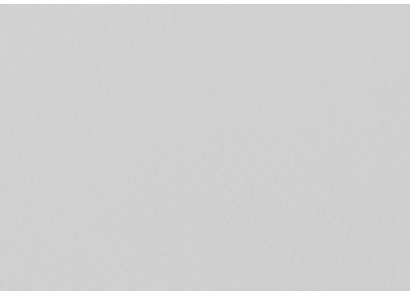

TH 32218

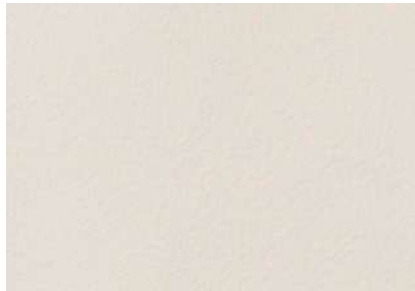

TH 32207



TH 32211

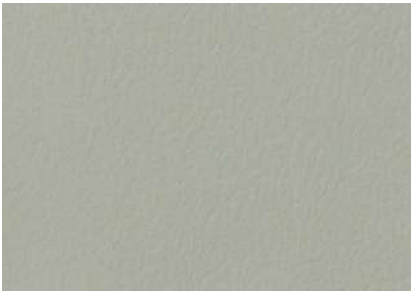

TH 32215



TH 32219



TH 32208



TH 32212



TH 32216



TH 32220



TH 32209

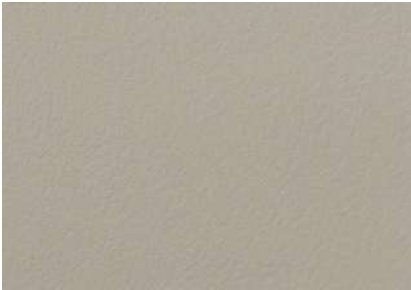

TH 32213



TH 32217



TH 32221

不燃 防火種別1-4 AA 1,090円/㎡

巾92cm

防かび | 抗菌 | 表面強化

注意事項 : 05・06

詳細はP.252「選択・施工上の注意」をご確認ください。



サンプル請求
別写真を見る



TH 32209

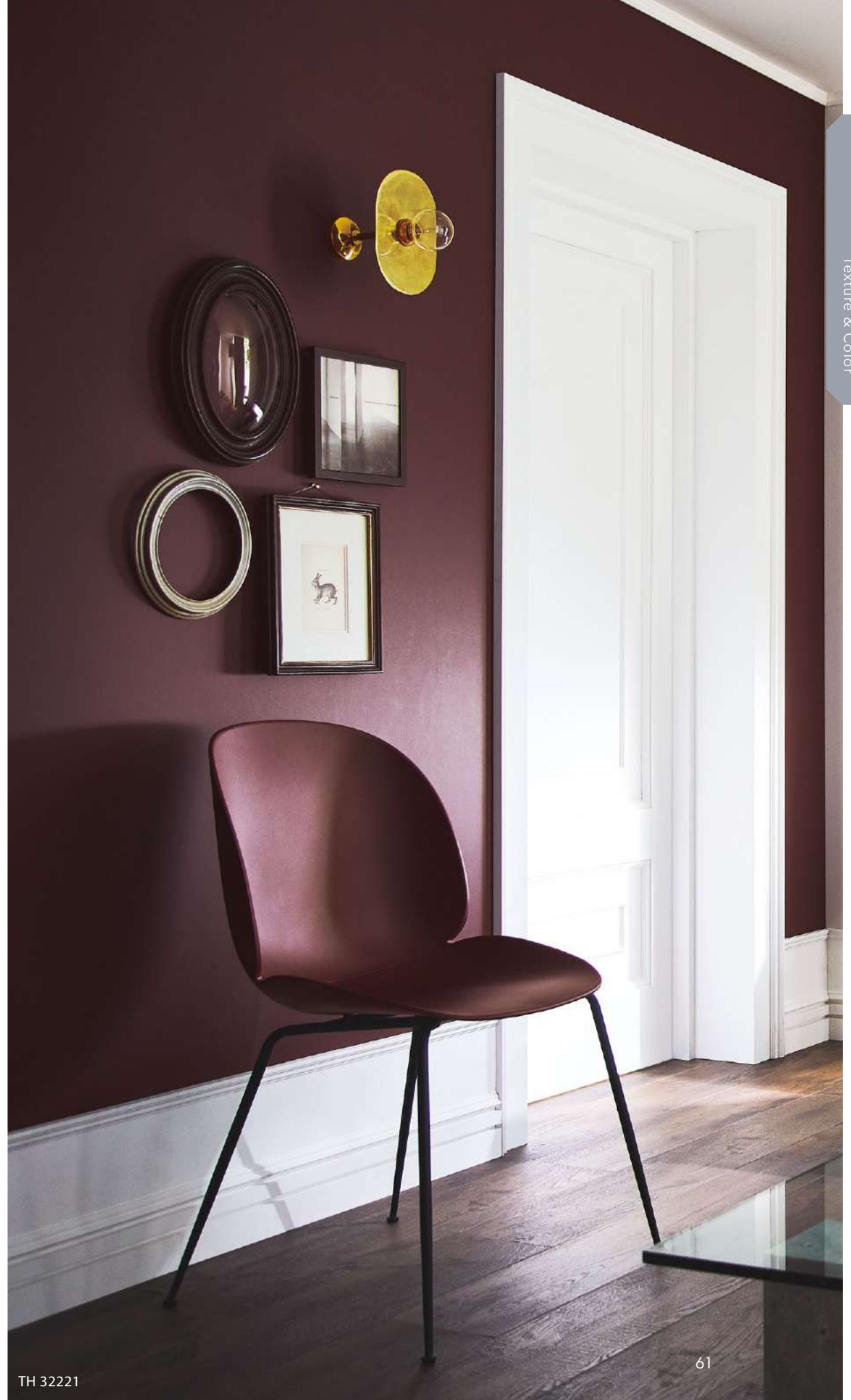

TH 32221



Blackboard

Designed by SUPPOSE DESIGN OFFICE Co., Ltd.



TH 32222 spring blossom



TH 32226 NEW barley tea



TH 32230 sea glass



TH 32234 clay



TH 32223 NEW cactus flower



TH 32227 NEW moss



TH 32231 deep aqua



TH 32235 NEW charcoal



TH 32224 garden soil



TH 32228 NEW grasshopper



TH 32232 study green



TH 32236 NEW graphite



TH 32225 brick red

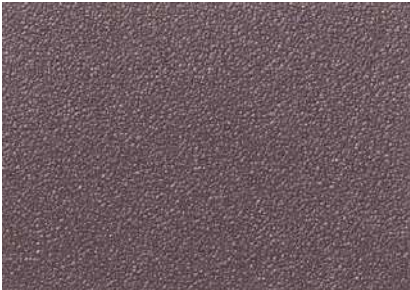

TH 32229 NEW blueberry jam



TH 32233 midnight



TH 32237 black

不燃 防火種別1-4 AA 1,090円/m²

巾92cm

スーパー耐久性

防かび | 抗菌 | 表面強化 | スーパー耐久性 | 汚れ防止

注意事項 : 07・12

詳細はP.252「選択・施工上の注意」をご確認ください。

※特許登録済



サンプル請求
別写真を見る



TH 32245



TH 32241 NEW

eセコウ



TH 32242 NEW

eセコウ



TH 32244 NEW

eセコウ



TH 32243 NEW

eセコウ



TH 32245 NEW

eセコウ

不燃 防火種別1-4 AA 1,090円/㎡

巾92.5cm ↑64cm ↔46.3cm (エンボスリポート)

ハードストレッチ

防かび | 抗菌 | 表面強化 | 消臭 | 撥水 | ストレッチ

注意事項：04

詳細はP.252「選択・施工上の注意」をご確認ください。



サンプル請求
別写真を見る



TH 32248



TH 32246 NEW



TH 32247 NEW



TH 32248 NEW

不燃 防火種別1-4 AA 1,090円/㎡

巾92cm

防かび | 抗菌 | 撥水

注意事項：05

詳細はP.252「選択・施工上の注意」をご確認ください。



TH 32250



TH 32249



TH 32250



TH 32251

不燃 防火種別1-4 AA 1,090円/㎡

巾92.5cm 高さ62.8cm 幅92.5cm (エンボスリピート)

防かび | 抗菌



サンプル請求
別写真を見る



TH 32254

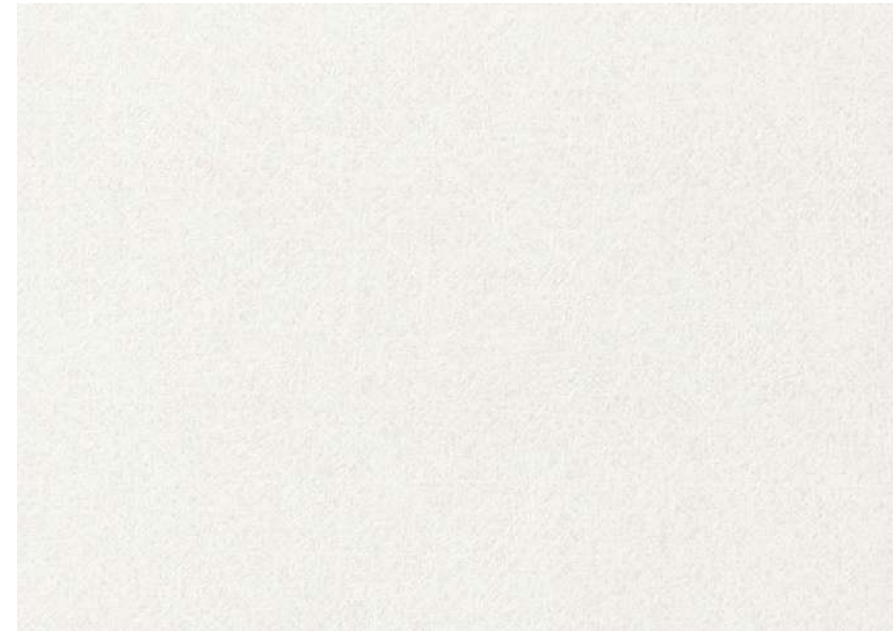

TH 32252 NEW

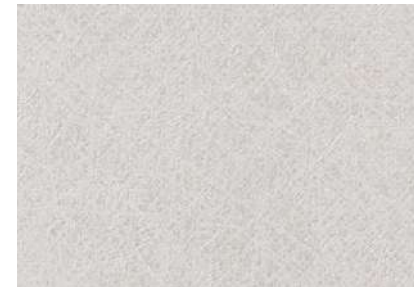

TH 32253 NEW



TH 32255 NEW



TH 32254 NEW



TH 32256 NEW

不燃 防火種別1-4 AA 1,090円/㎡

巾92.5cm ↑64.1cm ↔92.5cm

ルームエアー(消臭)

防かび | 抗菌 | 表面強化 | 消臭 | 撥水

注意事項: 04・05

詳細はP.252「選択・施工上の注意」をご確認ください。



サンプル請求
別写真を見る



TH 32259



TH 32257 NEW

不燃 防火種別1-4 AA 1,090円/㎡
巾92cm 上下23.1cm 左右30.7cm
防かび | 表面強化



TH 32258



TH 32259

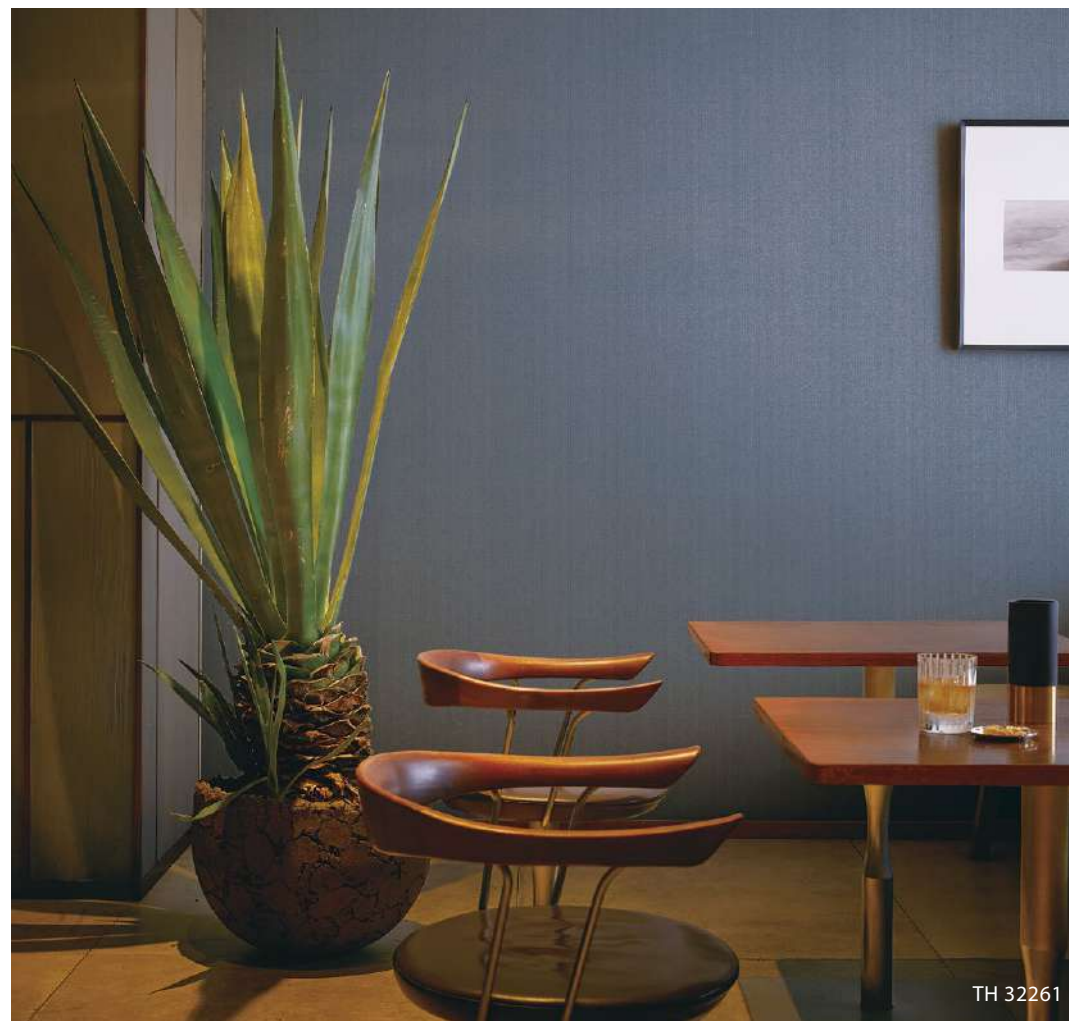

TH 32261



TH 32260

不燃 防火種別1-4 AA 1,090円/㎡
巾92cm
ルームエアー (消臭)
防かび | 抗菌 | 消臭

注意事項：02・04 詳細はP.252「選択・施工上の注意」をご確認ください。

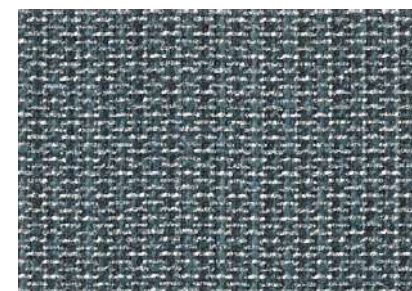

TH 32261

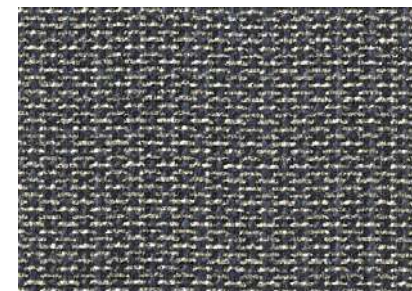

TH 32262



サンプル請求
別写真を見る



TH 32263 ・ 32264



TH 32263 NEW

[eセコウ](#)



TH 32264 NEW

[eセコウ](#)



TH 32266 NEW

[eセコウ](#)



TH 32265 NEW

[eセコウ](#)



TH 32267 NEW

[eセコウ](#)

不燃 防火種別1-4 AA 1,090円/m²

巾92cm

防かび | 抗菌

注意事項：04

詳細はP.252「選択・施工上の注意」をご確認ください。



サンプル請求
別写真を見る



TH 32270



TH 32268 NEW

[eセコウ](#)



TH 32269 NEW

[eセコウ](#)

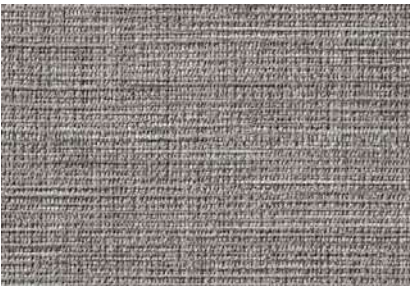

TH 32270 NEW

[eセコウ](#)

不燃 防火種別1-4 AA 1,090円/㎡

巾92cm 巾21.4cm 幅46.2cm

ハードストレッチ

防かび | 抗菌 | 表面強化 | 撥水 | ストレッチ

注意事項：04 詳細はP.252「選択・施工上の注意」をご確認ください。



TH 32271

FRITZ HANSEN STORE TOKYO • FRITZ HANSEN / PK31 (2 Seater Sofa) / fritzhanzen.com



TH 32271



TH 32272



TH 32273

不燃 防火種別1-4 AA 1,090円/㎡

巾92cm 巾32.1cm 幅30.8cm (エンボスリート)

防かび | 抗菌

注意事項：04

詳細はP.252「選択・施工上の注意」をご確認ください。

eセコウ 厚みがあり、下地の凹凸が目立ちにくい商品です。



サンプル請求
別写真を見る



TH 32274



TH 32275



TH 32277



TH 32276



TH 32278

不燃 防火種別1-4 AA 1,090円/㎡

巾92cm

ルームエアー(消臭)

防かび | 抗菌 | 表面強化 | 消臭

TH 32275・32278



サンプル請求
別写真を見る



TH 32279



TH 32280



TH 32282



TH 32281



TH 32283

不燃 防火種別1-4 AA 1,090円/㎡
巾92cm 巾23.5cm 巾46.2cm (エンボスリベート)
ルームエアー(消臭)
防かび | 抗菌 | 消臭
注意事項: 02
詳細はP.252「選択・施工上の注意」をご確認ください。



TH 32280・32281・32283



サンプル請求
別写真を見る

Texture & Color



TH 32284

長期継続

不燃 防火種別1-4 AA 1,090円/㎡

巾92cm
防かび



TH 32285

長期継続



TH 32286

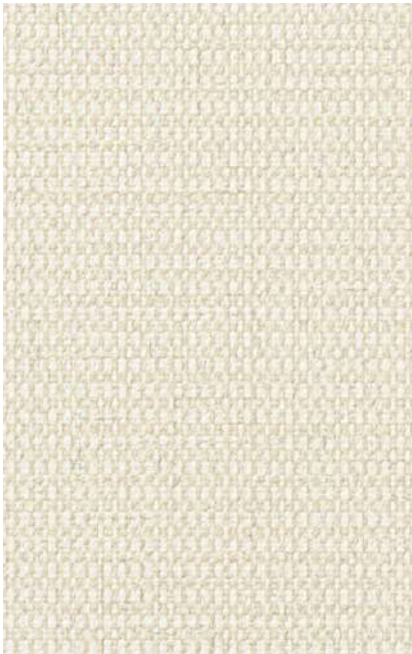

TH 32287

不燃 防火種別1-4 AA 1,090円/㎡

巾92cm 巾23cm 巾46.2cm

ルームエア―(消臭)

防かび | 抗菌 | 表面強化 | 消臭



TH 32288



TH 32289



サンプル請求
別写真を見る



TH 32291



TH 32292

不燃 防火種別1-4 AA 1,090円/m²

巾92cm

ルームエアー(消臭)

防かび | 抗菌 | 消臭

注意事項: 05 詳細はP.252「選択・施工上の注意」をご確認ください。



TH 32294

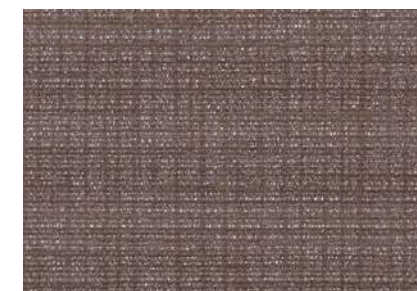

TH 32295

不燃 防火種別1-4 AA 1,090円/m²

巾92cm 巾32cm 巾46cm

ルームエアー(消臭)

防かび | 抗菌 | 表面強化 | 消臭

注意事項: 04
詳細はP.252「選択・施工上の注意」をご確認ください。



サンプル請求
別写真を見る

Texture & Color



TH 32296

長期継続

不燃 防火種別1-4 AA 1,090円/㎡

巾92cm

ルームエアー(消臭)

防かび | 抗菌 | 消臭



TH 32297

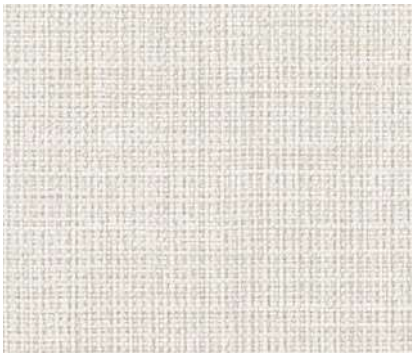

TH 32298

不燃 防火種別1-4 AA 1,090円/㎡

巾92cm 巾32cm 巾23cm

ルームエアー(消臭)

防かび | 抗菌 | 表面強化 | 消臭

注意事項：04 詳細はP.252「選択・施工上の注意」をご確認ください。



TH 32299



TH 32300

不燃 防火種別1-4 AA 1,080円/㎡

巾93cm 巾46.2cm 巾46.5cm

ルームエアー(消臭)

防かび | 抗菌 | 消臭

注意事項：01 詳細はP.252「選択・施工上の注意」をご確認ください。



TH 32301

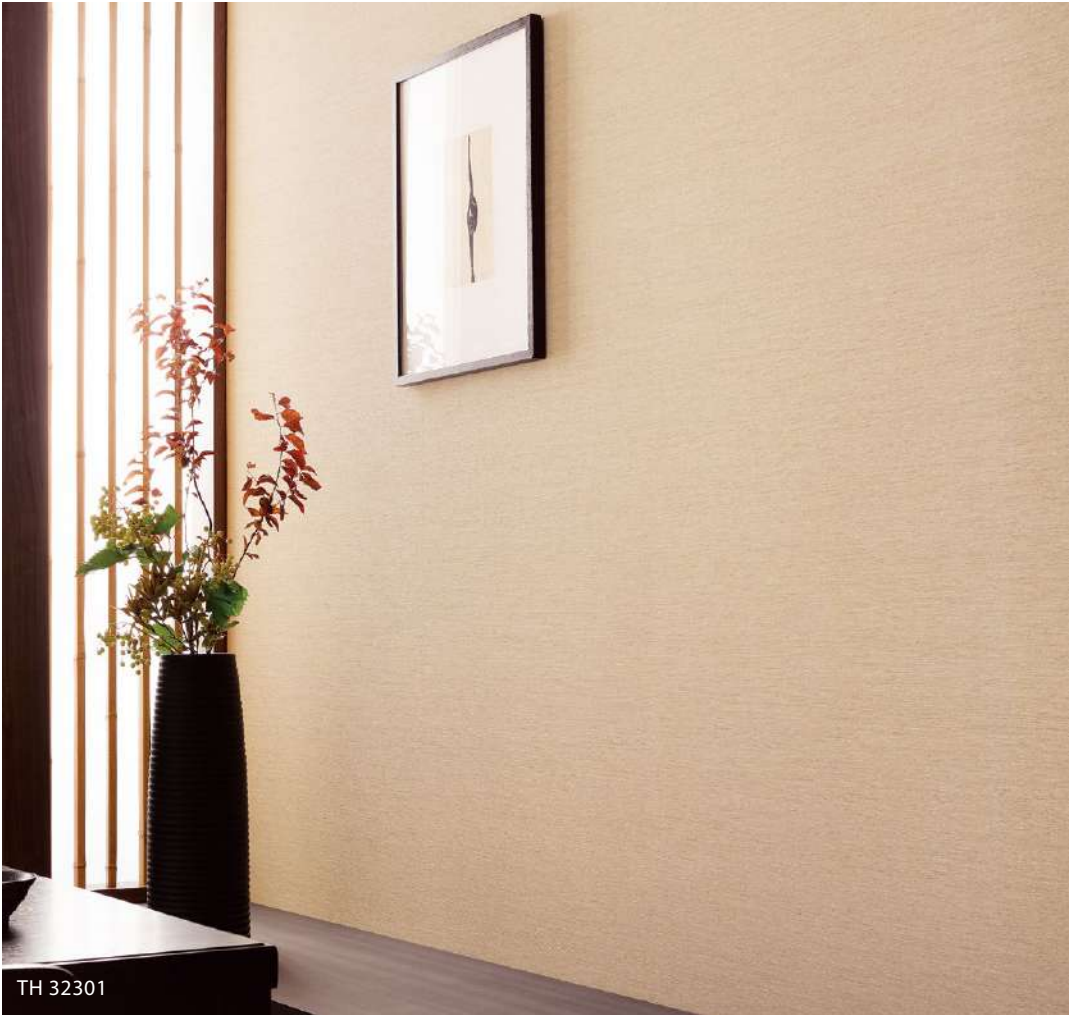

サンプル請求
別写真を見る

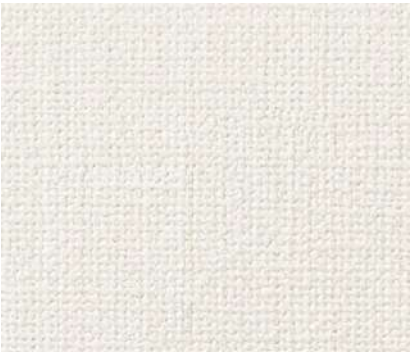

TH 32302 NEW [eセコウ](#)



TH 32303 NEW [eセコウ](#)

不燃 防火種別1-4 AA 1,090円/㎡

巾92cm

[ハードストレッチ](#)

防かび | 抗菌 | 表面強化 | 撥水 | ストレッチ



TH 32304 NEW



TH 32305

不燃 防火種別1-4 AA 1,090円/㎡

巾92.5cm ↓46.2cm ↔92.5cm

[ルームエアー\(消臭\)](#)

防かび | 抗菌 | 消臭

注意事項：02 詳細はP.252「選択・施工上の注意」をご確認ください。



TH 32306 NEW

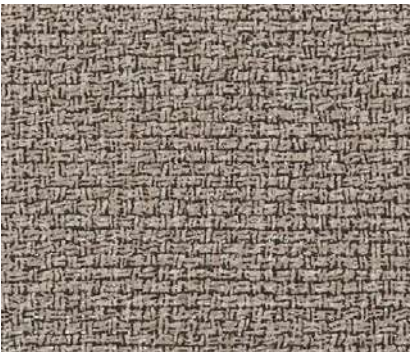

TH 32307 NEW

不燃 防火種別1-4 AA 1,090円/㎡

巾92.5cm ↓23cm ↔46.3cm ●無地貼可

[ルームエアー\(消臭\)](#)

防かび | 抗菌 | 消臭

注意事項：03・04 詳細はP.252「選択・施工上の注意」をご確認ください。

[eセコウ](#) 厚みがあり、下地の凹凸が目立ちにくい商品です。



サンプル請求
別写真を見る

Texture & Color



TH 32308

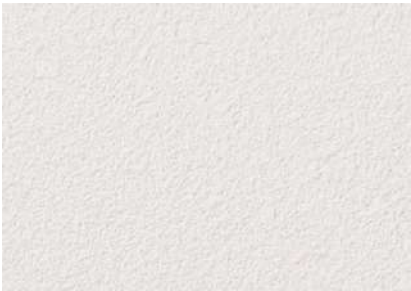

TH 32309



TH 32310

不燃 防火種別1-4 AA 1,090円/㎡

巾92cm

抗アレ

防かび | 抗アレ

注意事項：05 詳細はP.252「選択・施工上の注意」をご確認ください。



TH 32311



TH 32312

[eセコウ](#)



TH 32313

[eセコウ](#)

不燃 防火種別1-4 AA 1,090円/㎡

巾92cm 巾32cm 幅46.2cm (エンボスリベート) ●無地貼可

防かび | 抗菌 | 撥水



TH 32310・32636 (P.122)



TH 32312



サンプル請求
別写真を見る



TH 32316

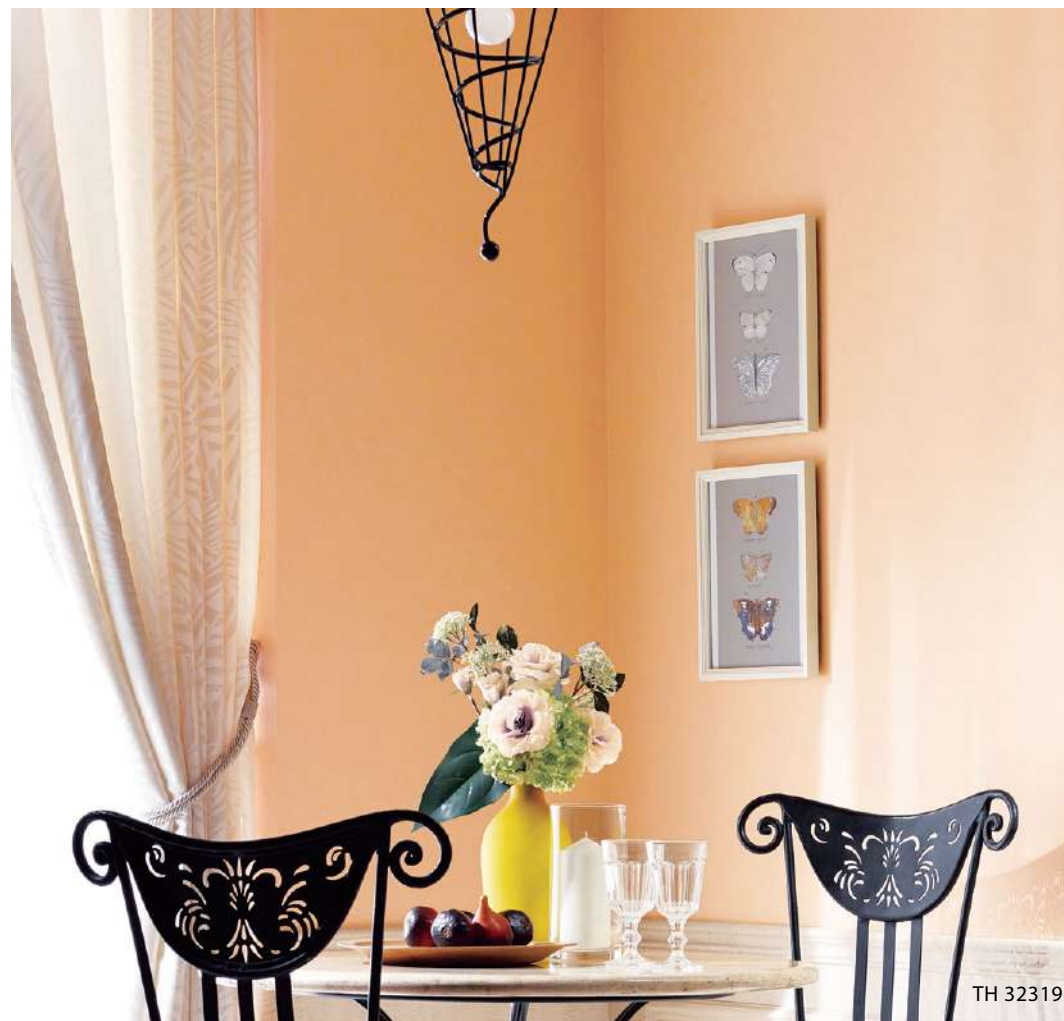

TH 32319

Texture & Color

011111

Texture & Color

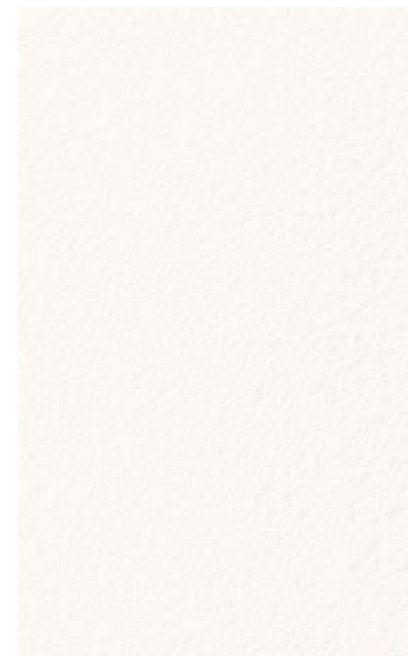

TH 32314 NEW

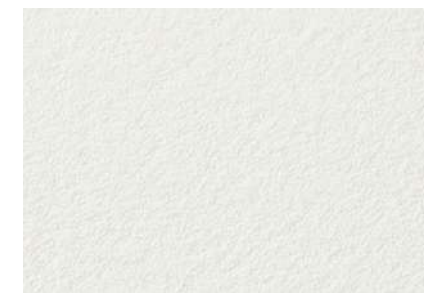

TH 32315 NEW

[eセコウ](#)



TH 32316 NEW

[eセコウ](#)

不燃

防火種別1-4 AA 1,090円/m²

巾92.5cm 高さ64cm 幅92.5cm (エンボスリベート)

防かび | 抗菌 | 撥水

注意事項: 05 詳細はP.252「選択・施工上の注意」をご確認ください。



TH 32317

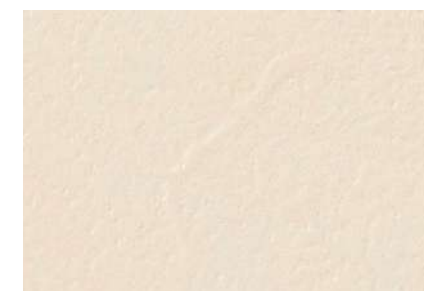

TH 32318

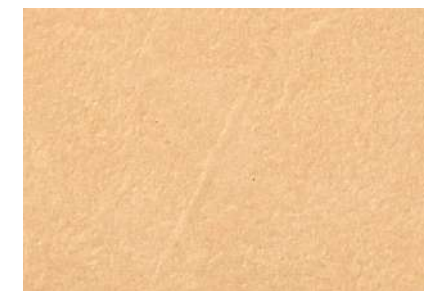

TH 32319

不燃

防火種別1-4 AA 1,090円/m²

巾92cm 高さ29.7cm 幅46.2cm (エンボスリベート)

[ルームエアー \(消臭\)](#)

防かび | 抗菌 | 表面強化 | 消臭

[eセコウ](#)

厚みがあり、下地の凹凸が目立ちにくい商品です。



サンプル請求
別写真を見る

Texture & Color

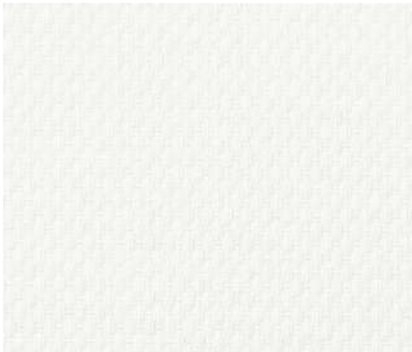

TH 32320 長期継続

不燃

防火種別1-4 AA 1,090円/m²

巾92cm

ルームエアー(消臭)

防かび | 抗菌 | 消臭



TH 32321



TH 32322

不燃

防火種別1-4 AA 1,090円/m²

巾92cm

防かび | 抗菌



TH 32323



TH 32324 長期継続 eセコウ

不燃

防火種別1-4 AA 1,090円/m²

巾92cm

ウレタンコート

防かび | 表面強化 | ウレタンコート



TH 32325 eセコウ



TH 32326

不燃

防火種別1-4 AA 1,090円/m²

巾92cm

ルームエアー(消臭)

防かび | 抗菌 | 消臭



TH 32327



TH 32328

不燃

防火種別1-4 AA 1,090円/m²

巾92cm

防かび | 抗菌 | 表面強化

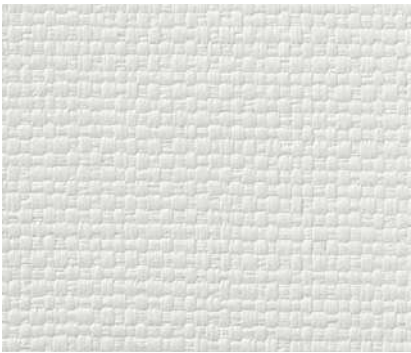

TH 32329



TH 32330



サンプル請求
別写真を見る

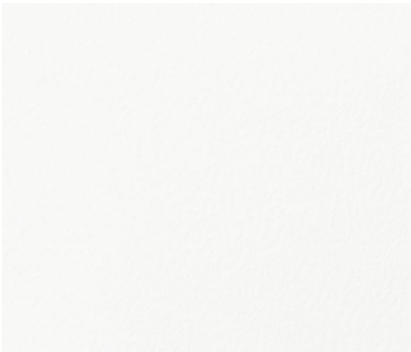

TH 32331

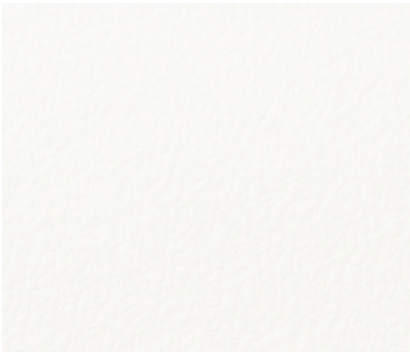

TH 32334 NEW 日塗工近似色 N-95

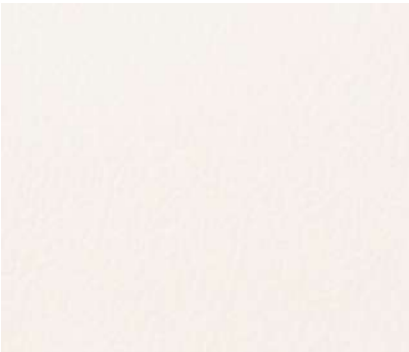

TH 32337 NEW 日塗工近似色 19-90A

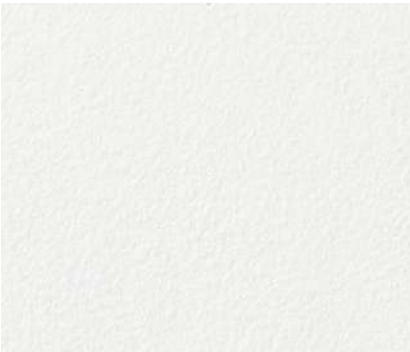

TH 32340

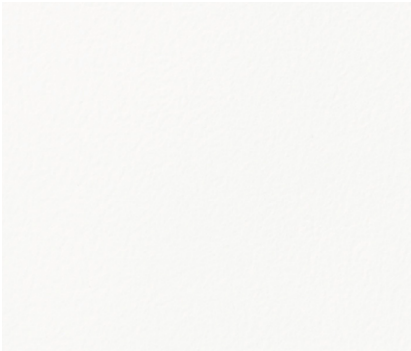

TH 32332



TH 32335 NEW 日塗工近似色 N-93

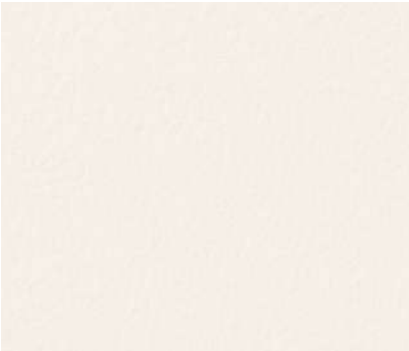

TH 32338 NEW 日塗工近似色 25-90A



TH 32341 長期継続

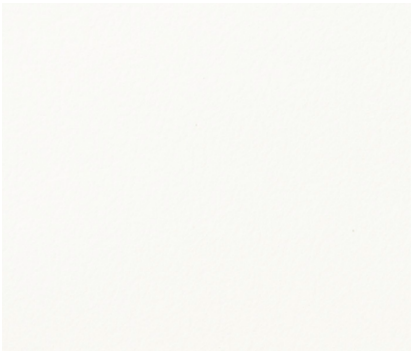

TH 32333

不燃 防火種別1-4 AA 1,090円/m²
巾92cm
防かび | 抗菌 | 表面強化
注意事項：05・06
詳細はP.252「選択・施工上の注意」をご確認ください。

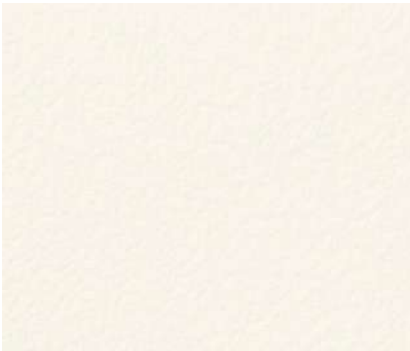

TH 32336 NEW 日塗工近似色 25-92B

不燃 防火種別1-4 AA 1,090円/m²
巾92cm
防かび | 抗菌 | 表面強化 | 撥水
注意事項：05
詳細はP.252「選択・施工上の注意」をご確認ください。



TH 32339 NEW 日塗工近似色 25-90B

不燃 防火種別1-4 AA 1,090円/m²
巾92cm
ルームエアー（消臭）
防かび | 抗菌 | 消臭



Texture & Color



TH 32342 長期継続 プロジェクター用



TH 32343 プロジェクター用



TH 32344 プロジェクター用

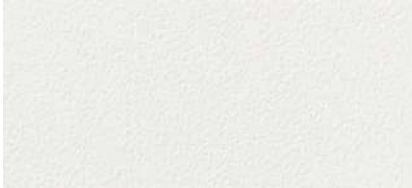

TH 32345

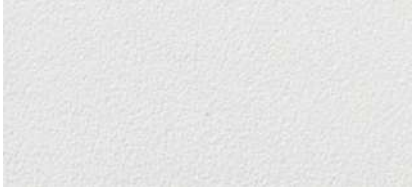

TH 32346

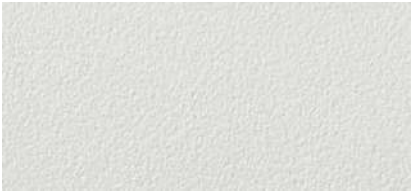

TH 32347



TH 32348



TH 32349



TH 32350



TH 32351



TH 32352



TH 32353
同柄リアテック TA-4757



TH 32354
同柄リアテック TA-4758



TH 32355



TH 32356
同柄リアテック TA-4791



TH 32357
同柄リアテック TA-4737



TH 32358
同柄リアテック TA-4765



TH 32359



TH 32360



TH 32361
同柄リアテック TA-4776



TH 32362
同柄リアテック TA-4752

不燃 防火種別1-4 AA 1,090円/㎡
巾92cm
防かび | 抗菌 | 表面強化
注意事項：04・05・06
詳細はP.252「選択・施工上の注意」をご確認ください。

不燃 防火種別1-4 AA 1,090円/㎡
巾92cm
防かび | 抗菌 | 表面強化 | 撥水
注意事項：05・06・11
詳細はP.252「選択・施工上の注意」をご確認ください。



サンプル請求
別写真を見る

エコリフレクト®

室内をより明るくする機能性壁紙

高い光の反射率を有する特殊配合により室内をより明るくする効果があります。オフィス等での照明器具の削減、住宅での日中の消灯による電力削減など、省エネ効果が期待できます。蛍光灯・白熱電球・LEDなど幅広い照明器具に対応します。（※特許取得商品）

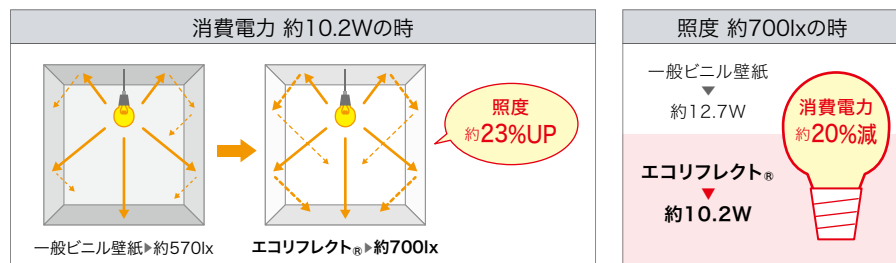

※消費電力は非住宅の照明環境を想定しています。
※上記の試験結果は測定値であり、保証値ではありません。

温室効果ガス排出量の削減期待効果 年間590t

エコリフレクトを使用することで消費電力を抑え、温室効果ガスの排出量を削減します。

温室効果ガス 590tとは…



杉の木42,124本が
1年間に吸収するCO₂量

※経済産業省「温室効果ガス削減貢献量定量ガイドライン」に基づき製品のライフサイクルにて算出した数値です。
※本製品の年間販売想定数量に対する、具体的な省エネ行動による期待効果を数値化したものです。



TH 32366

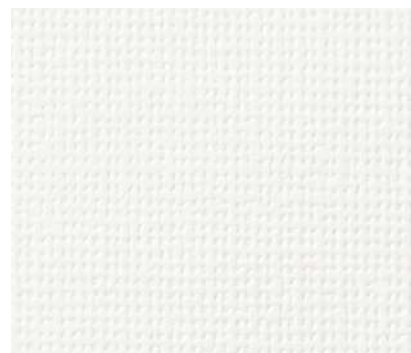

TH 32363

[eセコウ](#)

不燃 防火種別1-4 AA 1,090円/㎡

巾92cm

[エコリフレクト](#)

防かび | 光拡散



TH 32366

[eセコウ](#)

不燃 防火種別1-4 AA 1,090円/㎡

巾92cm

[エコリフレクト](#)

防かび | 光拡散

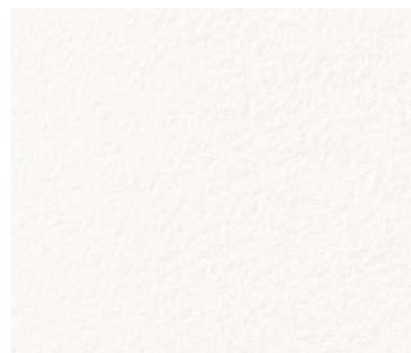

TH 32364 NEW

不燃 防火種別1-4 AA 1,090円/㎡

巾92cm

[エコリフレクト](#)

防かび | 光拡散

注意事項：05 詳細はP.252をご確認ください。

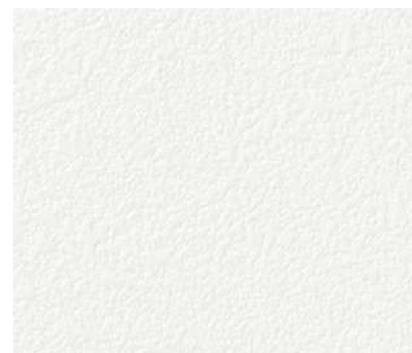

TH 32367

不燃 防火種別1-4 AA 1,090円/㎡

巾92cm

[エコリフレクト](#)

防かび | 光拡散

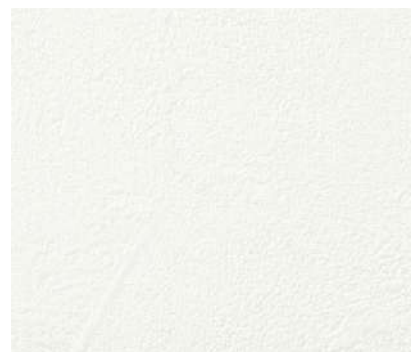

TH 32365 NEW

不燃 防火種別1-4 AA 1,080円/㎡

巾93cm ↓32cm ↔93cm (エンボスリポート)

[エコリフレクト](#)

防かび | 光拡散

注意事項：05 詳細はP.252をご確認ください。

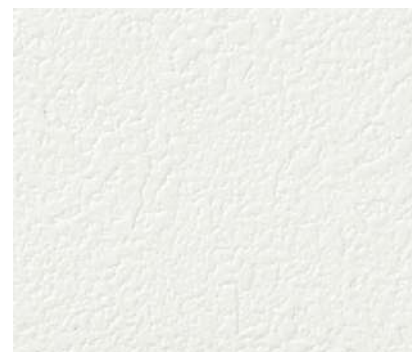

TH 32368

[長期継続](#) [eセコウ](#)

不燃 防火種別1-4 AA 1,090円/㎡

巾92cm

[エコリフレクト](#)

防かび | 光拡散



フィルム汚れ防止壁紙

EVAL® BARRIER CLOTH



1. 汚れが付きにくく、耐薬品性と抗菌性にも優れる

水拭きや中性洗剤を使用して汚れを拭き取ることができます。また、耐薬品性や抗菌性にも優れているので、メンテナンスしやすく清潔な空間をキープすることができます。

2. においをバリアする防臭効果

表面のエバール®フィルムが臭気成分をバリアして、壁紙へのにおいの吸着を防ぎます。壁紙に臭気染みつきにくく、においの再放散も抑えます。

3. 表面が強く、キズがつきにくい

強度に優れたエバール®フィルムの効果で、物がぶつかった時に起こりやすい壁紙表面のキズや剥がれを防止します。

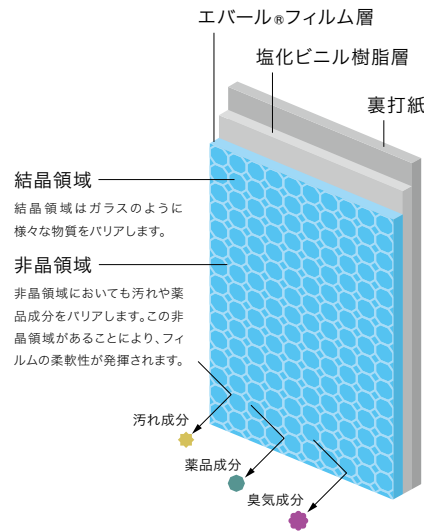

■ 耐汚染性試験結果

各種汚染物質に対する24時間後の汚れ防止性能を評価しています。

汚染物質	フィルム汚れ防止壁紙			一般ビニル壁紙		
	水	中性洗剤	アルコール	水	中性洗剤	アルコール
コーヒー	◎	◎	◎	△	△	△
醤油	◎	◎	◎	×	△	△
ソース	◎	◎	◎	×	×	×
オレンジジュース	◎	◎	◎	○	◎	◎
水性ペン	○	◎	◎	×	×	×
クレヨン	△	◎	◎	×	×	×
油性ペン	×	×	◎	×	×	×
口紅	△	◎	◎	×	×	×

〔試験方法〕壁紙工業会規定 汚れ防止壁紙性能試験に準じ、汚染物質については当社基準による。
〔評価基準〕JIS L 0805に定める汚染用グレースケールを用い、汚染度合いを評価する。
◎:5級 汚れが残らない ○:4級 ほとんど汚れが残らない
△:3級 やや汚れが残る ×:2級 かなり汚れが残る
××:1級 汚れが濃く残る

■ 抗菌性能比較表

規定値である[<0.63]の性能を有しています。

	菌A		菌B		菌C	
	接種直後	24時間後	接種直後	24時間後	接種直後	24時間後
フィルム汚れ防止壁紙	1.2×10 ⁴	<0.63	1.1×10 ⁴	<0.63	1.2×10 ⁴	<0.63
ポリエチレンフィルム	1.2×10 ⁴	1.5×10 ⁶	1.1×10 ⁴	3.6×10 ⁴	1.2×10 ⁴	7.6×10 ⁴

〔試験方法〕壁紙工業会規定 抗菌性能試験に準ずる。

■ 耐薬品性試験結果

各種薬品に対する24時間後の耐薬品性能を評価しています。

薬品名	フィルム汚れ防止壁紙	一般ビニル壁紙
次亜塩素酸ナトリウム(6%)	◎	○
無水エタノール(99.5vol%)	◎	◎
アンモニア水(25%)	◎	◎
過酸化水素水(3.5w/v%)	◎	◎
ポビドンヨード(7%)	△	×
塩酸(9.5%)	○	△
ベンザルコニウム水溶液(10%)	○	△
ホルマリン液(37%)	◎	◎
クレゾール石鹼液(3%)	◎	◎
シンナー(原液)	◎	○
ルゴール液(原液)	○	×
アクリノール(原液)	○	×
MEK(原液)	◎	△

〔試験方法〕JIS K 6902Bに準じ、汚染物質については当社基準による。
〔評価基準〕色相変化および状態変化により総合評価を行う。
色相変化: JIS L 0805に定める汚染用グレースケールを用い、汚染度合いを評価する。
状態変化: 目視により外観の状態変化を評価する。
◎…変化なし ○…軽微な変化 △…変化あり ×…明らかな変化

■ 汚れ落ち性能比較

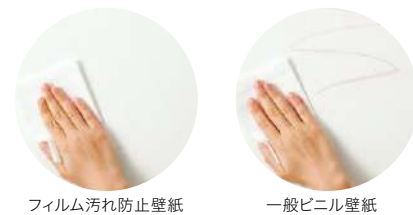

〔試験方法〕壁紙表面にクレヨンで書き込み、エタノールを用いて拭き取りを行った。



※上記の試験結果は測定値であり、保証値ではありません。



TH 32372 ・ 32375



TH 32371 NEW



TH 32372 NEW



TH 32375 NEW



TH 32373 NEW



TH 32376 NEW



TH 32374 NEW



TH 32377 NEW

不燃 防火種別1-4 AA 1,090円/㎡

巾92cm ↓48.1cm ↔92cm

フィルム汚れ防止

防かび | 抗菌 | 表面強化 | 汚れ防止

注意事項：07

詳細はP.252「選択・施工上の注意」をご確認ください。



サンプル請求
別写真を見る



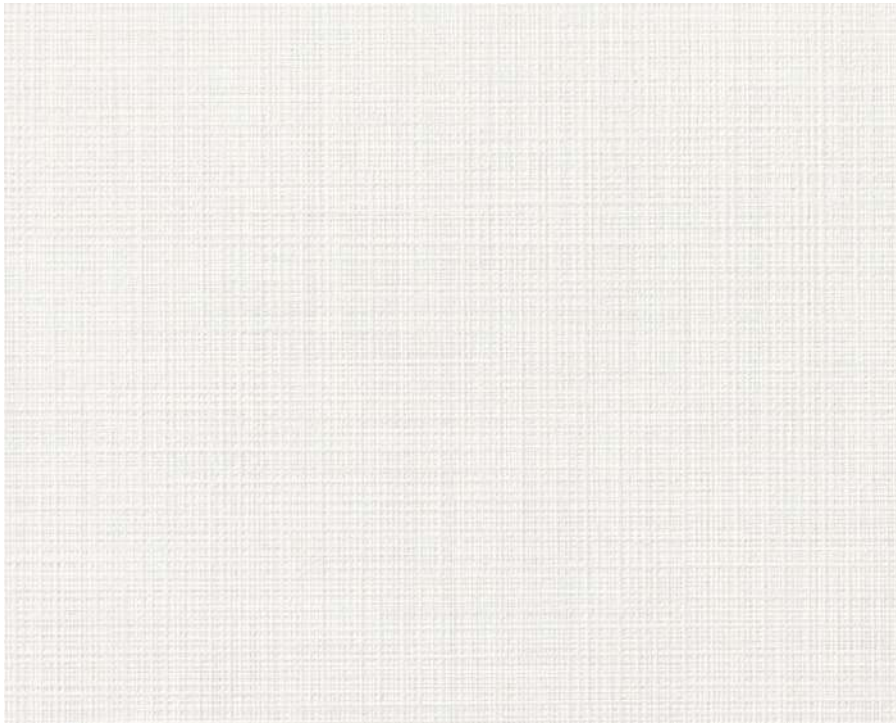

TH 32378 長期継続



TH 32385



TH 32391 NEW

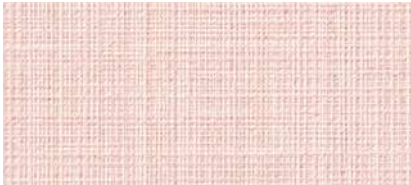

TH 32386



TH 32392 NEW



TH 32387



TH 32393 NEW



TH 32379



TH 32382

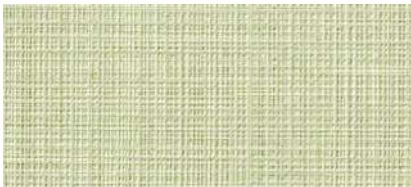

TH 32388



TH 32394 NEW



TH 32380



TH 32383



TH 32389



TH 32395 NEW



TH 32381



TH 32384

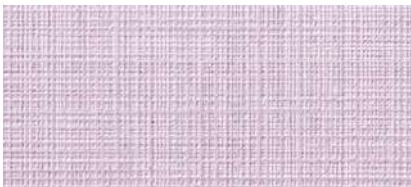

TH 32390



TH 32396

不燃 防火種別1-4 AA 1,090円/㎡

巾92cm

フィルム汚れ防止

防かび | 抗菌 | 表面強化 | 汚れ防止

注意事項 : 05・07

詳細はP.252「選択・施工上の注意」をご確認ください。

長期継続 2028年まで継続します。



サンプル請求
別写真を見る



TH 32397 NEW



TH 32398 NEW



TH 32400 NEW

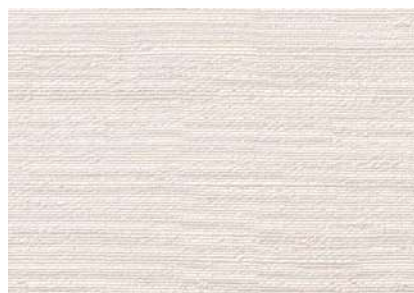

TH 32399 NEW



TH 32401 NEW

不燃 防火種別1-4 AA 1,090円/㎡
巾92cm 高さ32.1cm 幅30.7cm (エンボスリート)
フィルム汚れ防止
防かび | 抗菌 | 表面強化 | 汚れ防止
注意事項: 01・02・04・07
詳細はP.252「選択・施工上の注意」をご確認ください。



TH 32399



サンプル請求
別写真を見る



TH 32404 ・ 32405 ・ 32592 (P.117)



TH 32402



TH 32403



TH 32405



TH 32404



TH 32406

不燃 防火種別1-4 AA 1,090円/㎡

巾92cm ↓25cm ↔46.2cm

フィルム汚れ防止

防かび | 抗菌 | 表面強化 | 汚れ防止

注意事項：07

詳細はP.252「選択・施工上の注意」をご確認ください。



サンプル請求
別写真を見る

フィルム汚れ防止壁紙

process#100 IDYLL

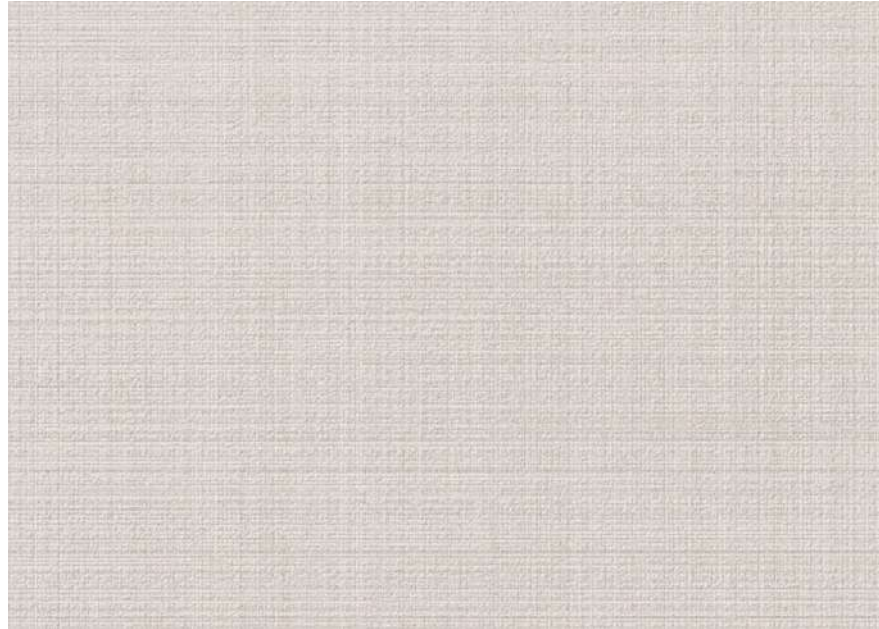

TH 32110 (P.28) NEW



TH 32111 (P.28)



TH 32114 (P.28)



TH 32112 (P.28)



TH 32115 (P.28)



TH 32113 (P.28)



TH 32116 (P.28)

不燃 防火種別1-4 AA 1,090円/㎡

巾92.5cm 巾64.1cm 両92.5cm

フィルム汚れ防止

防かび | 抗菌 | 表面強化 | 汚れ防止

注意事項 : 01・02・07

詳細はP.252「選択・施工上の注意」をご確認ください。



TH 32113

ACTUS・Poliform / VENTURA CHAIR <https://www.actus-interior.com>

Louis Poulsen Japan・Louis Poulsen / NJP Table Lamp / <https://www.louispoulsen.com>



サンプル請求
別写真を見る



TH 32409・32410



TH 32407

同柄リアテック TC-5180



TH 32408

同柄リアテック TC-5179

長期継続



TH 32411

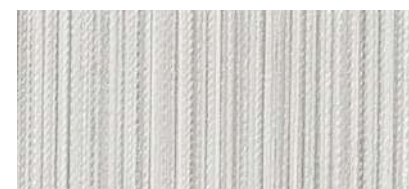

TH 32409



TH 32412

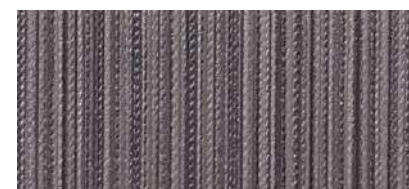

TH 32410



TH 32413

不燃 防火種別1-4 AA 1,090円/㎡

巾92cm ↔11.5cm

フィルム汚れ防止

防かび | 抗菌 | 表面強化 | 汚れ防止

注意事項：05・07・11

詳細はP.252「選択・施工上の注意」をご確認ください。

長期継続 2028年まで継続します。



サンプル請求
別写真を見る

フィルム汚れ防止壁紙

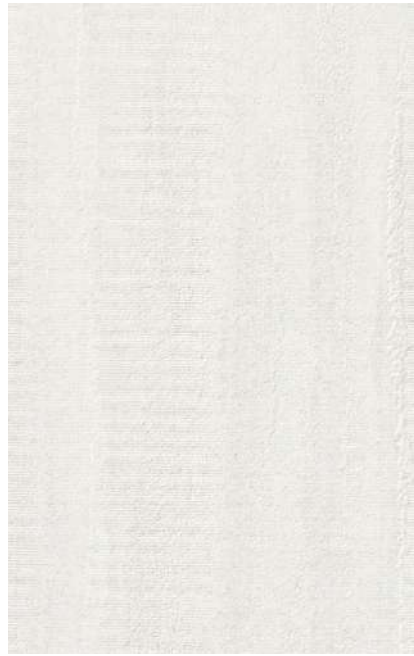

TH 32414



TH 32415



TH 32416

不燃 防火種別1-4 AA 1,090円/㎡

巾92cm 高さ64.1cm 幅92cm

フィルム汚れ防止

防かび | 抗菌 | 表面強化 | 汚れ防止

注意事項：07 詳細はP.252「選択・施工上の注意」をご確認ください。



TH 32417



TH 32418



TH 32419

不燃 防火種別1-4 AA 1,090円/㎡

巾92.5cm 幅92.5cm (エンボスリポート)

フィルム汚れ防止

防かび | 抗菌 | 汚れ防止

注意事項：07 詳細はP.252「選択・施工上の注意」をご確認ください。



TH 32415



TH 32417



サンプル請求
別写真を見る



TH 32420



TH 32421



TH 32422

不燃 防火種別1-4 AA 1,090円/㎡
巾92.5cm 高さ33.4cm 幅46.4cm (エンボスリピート)

フィルム汚れ防止

防かび | 抗菌 | 汚れ防止

注意事項：07 詳細はP.252「選択・施工上の注意」をご確認ください。



TH 32423



TH 32424



TH 32425

不燃 防火種別1-4 AA 1,090円/㎡
巾92.5cm 高さ32cm 幅46.4cm ●無地貼可

フィルム汚れ防止

防かび | 抗菌 | 表面強化 | 汚れ防止

注意事項：05・07 詳細はP.252「選択・施工上の注意」をご確認ください。



サンプル請求
別写真を見る

フィルム汚れ防止壁紙

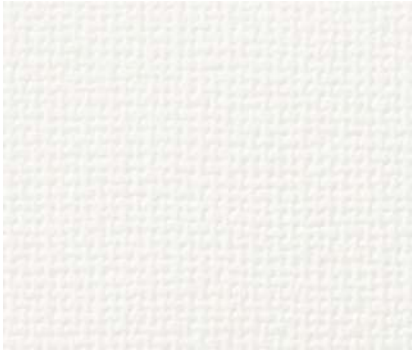

TH 32426 長期継続



TH 32427 長期継続



TH 32428

不燃

防火種別1-4 AA 1,090円/㎡

巾92cm

フィルム汚れ防止

防かび | 抗菌 | 表面強化 | 汚れ防止

注意事項：07
詳細はP.252「選択・施工上の注意」をご確認ください。



TH 32429 長期継続



TH 32430 長期継続



TH 32431

不燃

防火種別1-4 AA 1,090円/㎡

巾92cm

フィルム汚れ防止

防かび | 抗菌 | 汚れ防止

注意事項：07
詳細はP.252「選択・施工上の注意」をご確認ください。

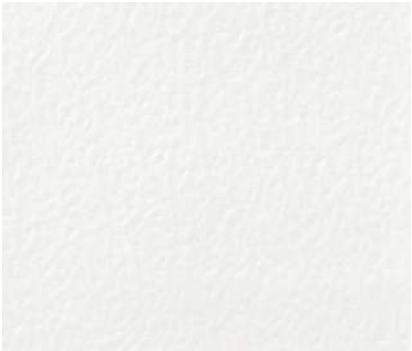

TH 32433

不燃

防火種別1-4 AA 1,090円/㎡

巾92cm

フィルム汚れ防止

防かび | 抗菌 | 表面強化 | 汚れ防止

注意事項：05・07
詳細はP.252「選択・施工上の注意」をご確認ください。

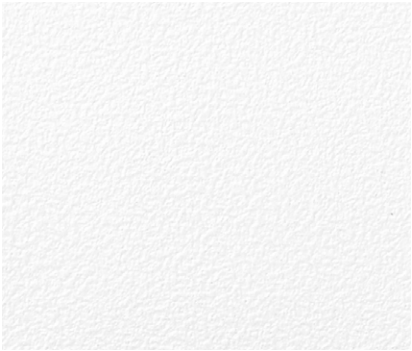

TH 32435 長期継続

不燃

防火種別1-4 AA 1,090円/㎡

巾92cm

フィルム汚れ防止

防かび | 抗菌 | 表面強化 | 汚れ防止

注意事項：07
詳細はP.252「選択・施工上の注意」をご確認ください。



TH 32432

不燃

防火種別1-4 AA 1,090円/㎡

巾92cm ↑50cm ↔30.7cm

フィルム汚れ防止

防かび | 抗菌 | 表面強化 | 汚れ防止

注意事項：07
詳細はP.252「選択・施工上の注意」をご確認ください。



TH 32434

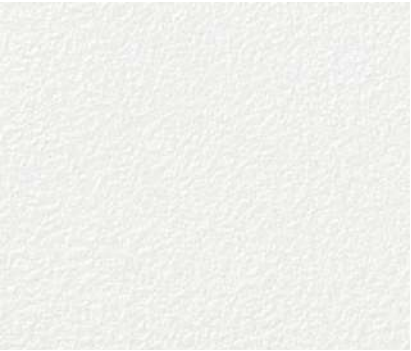

TH 32436



サンプル請求
別写真を見る

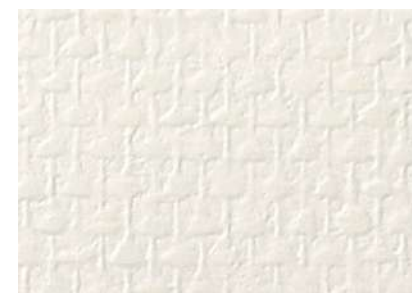

TH 32438

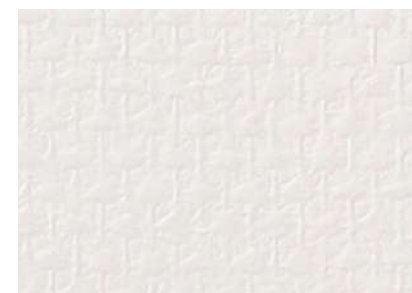

TH 32439

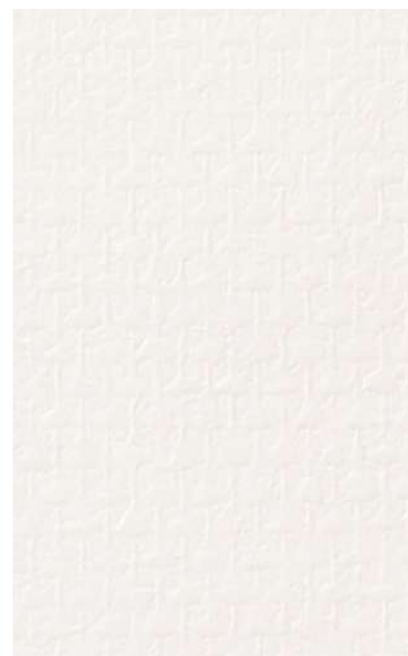

TH 32437

長期継続

不燃 防火種別1-4 AA 1,090円/m²

巾92cm

フィルム汚れ防止

防かび | 抗菌 | 表面強化 | 汚れ防止

注意事項：07 詳細はP.252「選択・施工上の注意」をご確認ください。



TH 32441

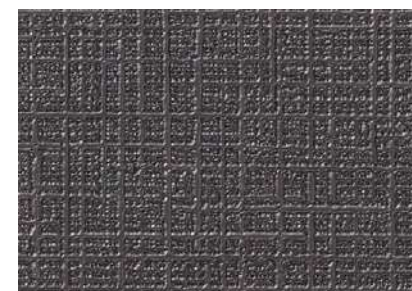

TH 32442

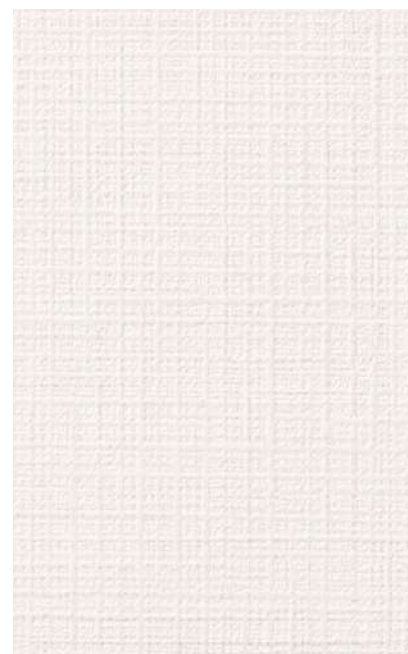

TH 32440

不燃 防火種別1-4 AA 1,090円/m²

巾92cm

フィルム汚れ防止

防かび | 抗菌 | 表面強化 | 汚れ防止

注意事項：07 詳細はP.252「選択・施工上の注意」をご確認ください。

長期継続 2028年まで継続します。



サンプル請求
別写真を見る

フィルム汚れ防止壁紙

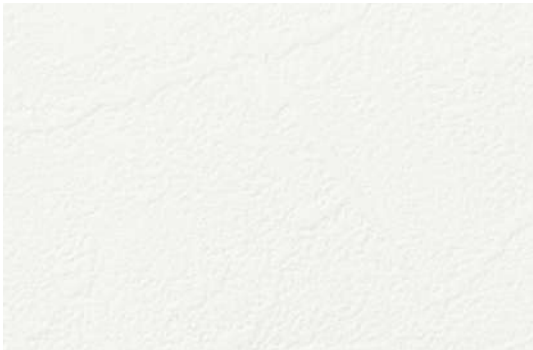

TH 32443

長期継続



TH 32443(1目盛り10cm)



TH 32444

不燃 防火種別1-4 AA 1,090円/㎡

巾92cm 巾30.7cm 巾46.2cm (エンボスリビート)

フィルム汚れ防止

防かび | 抗菌 | 表面強化 | 汚れ防止

注意事項 : 07 詳細はP.252「選択・施工上の注意」をご確認ください。



TH 32445

不燃 防火種別1-4 AA 1,090円/㎡

巾92cm

フィルム汚れ防止

防かび | 抗菌 | 表面強化 | 汚れ防止

注意事項 : 05・07 詳細はP.252「選択・施工上の注意」をご確認ください。

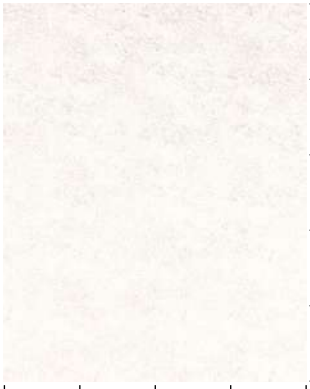

TH 32445(1目盛り20cm)

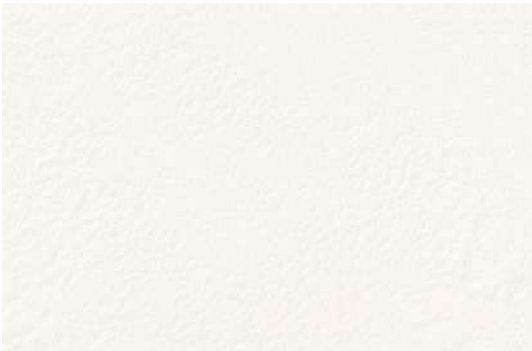

TH 32446

不燃 防火種別1-4 AA 1,090円/㎡

巾92cm 巾30.7cm 巾46.2cm (エンボスリビート)

フィルム汚れ防止

防かび | 抗菌 | 表面強化 | 汚れ防止

注意事項 : 07 詳細はP.252「選択・施工上の注意」をご確認ください。

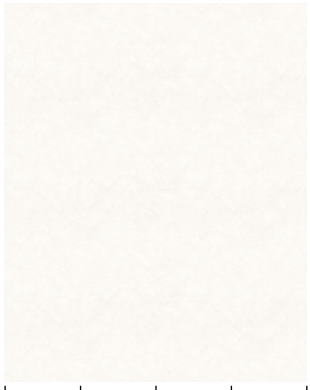

TH 32446(1目盛り20cm)



TH 32447

不燃 防火種別1-4 AA 1,090円/㎡

巾92cm 巾31cm 巾46.2cm (エンボスリビート)

フィルム汚れ防止

防かび | 抗菌 | 表面強化 | 汚れ防止

注意事項 : 07 詳細はP.252「選択・施工上の注意」をご確認ください。



TH 32447(1目盛り10cm)



サンプル請求
別写真を見る



TH 32450

フィルム汚れ防止壁紙

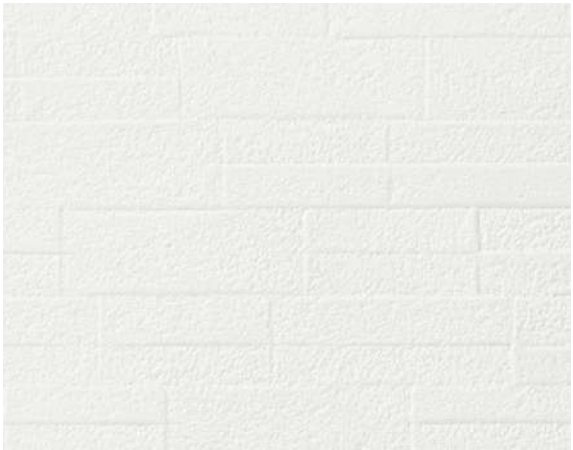

TH 32448

不燃 防火種別1-4 AA 1,090円/㎡
巾92.5cm 高さ21.4cm 幅30.9cm (エンボスリベート)
フィルム汚れ防止
防かび | 抗菌 | 汚れ防止
注意事項 : 07
詳細はP.252「選択・施工上の注意」をご確認ください。

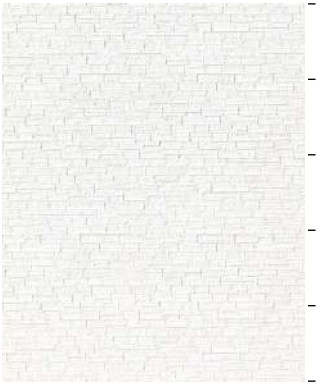

TH 32448(1目盛り10cm)



TH 32449



TH 32449(1目盛り10cm)



TH 32450

不燃 防火種別1-4 AA 1,090円/㎡
巾92.5cm 高さ32cm 幅46.3cm
(エンボスリベート)
フィルム汚れ防止
防かび | 抗菌 | 汚れ防止
注意事項 : 07
詳細はP.252「選択・施工上の注意」をご確認ください。



サンプル請求
別写真を見る

スーパー耐久性

フィルム汚れ防止壁紙 **EVAL® BARRIER CLOTH**



1. キズに強い

エバール®フィルムの強度とキズがつきにくい表面構造により耐久性をさらに向上させた壁紙です。

2. 衝撃に強い

一般ビニル壁紙に比べ、高い耐衝撃性能を有しています。

3. エバール®フィルムのバリア機能

汚れにも強く、防臭効果も期待できます。また、耐薬品性と抗菌性にも優れているので、メンテナンスしやすく清潔な環境をキープすることができます。

*エバール®フィルムの機能については、P82 フィルム汚れ防止壁紙の機能説明をご覧ください。

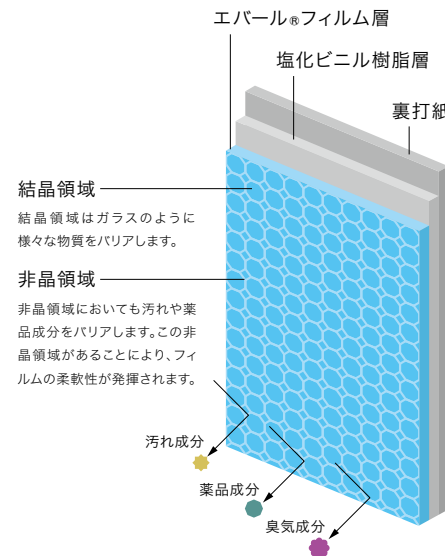

■ スーパー耐久性 表面強度試験結果

スーパー耐久性はより厳しい表面強度の基準値を満たしています。

試験材	5回往復	15回往復	30回往復
スーパー耐久性 性能基準 (※自社基準)	5級	5級	4級以上
表面強化壁紙 性能基準 (※壁紙工業会規定)	4級以上	—	—

[試験方法] 壁紙工業会規定 表面強化壁紙性能試験に準ずる。

[評価基準] 所定の摩擦子(荷重200g)を取り付け、5回・15回・30回往復させ、目視により表面のキズつき度合いを評価する。
5級: 一見視で特に変化がみられない
4級: 多少表面キズがみられるが、比較的大きな表面層の破れなどはみられない
3級: 表面層の破れが明確にみえる
2級: 表面が破れて紙などの裏打ち材が明らかにみえる(長さ1cm未満)
1級: 表面が破れて紙などの裏打ち材が明らかにみえる(長さ1cm以上)

■ 表面強度性能比較

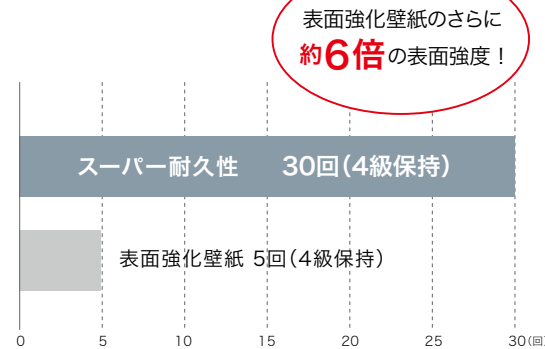

※上記の試験結果は測定値であり、保証値ではありません。

■ 表面強度性能比較

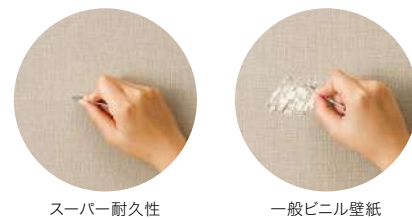

スーパー耐久性

一般ビニル壁紙

■ 汚れ落ち性能比較



スーパー耐久性

一般ビニル壁紙

[試験方法]
壁紙表面にクレヨンで書き込み、エタノールを用いて拭き取りを行った。





TH 32453 ・ 32455 ・ 32580 (P.116)

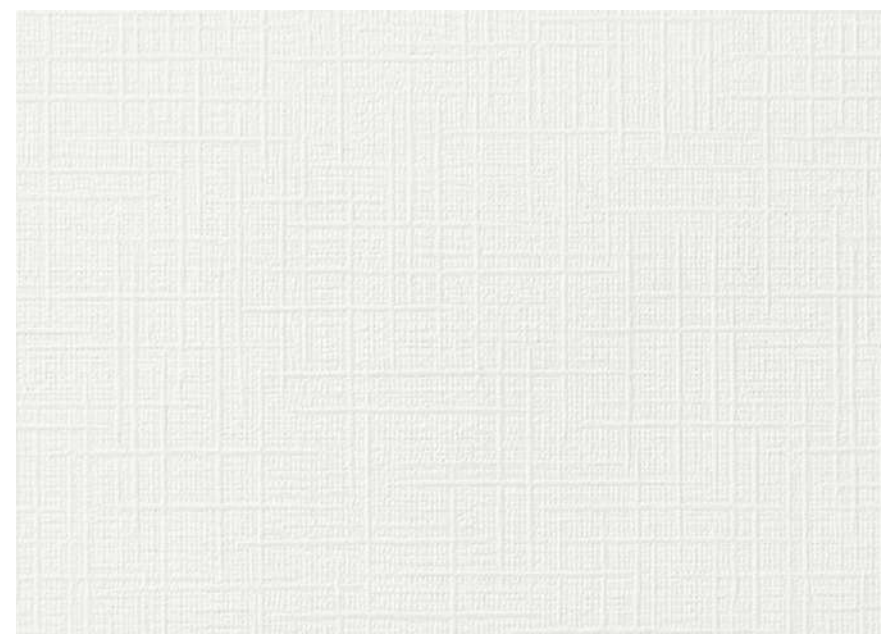

TH 32451

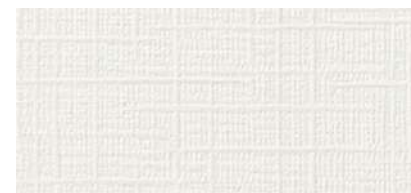

TH 32452



TH 32455



TH 32453



TH 32456



TH 32454

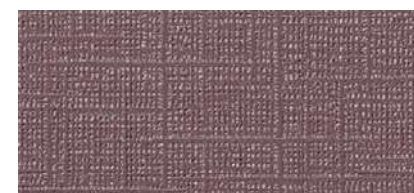

TH 32457

不燃 防火種別1-4 AA 1,090円/㎡

巾92cm

スーパー耐久性

防かび | 抗菌 | 表面強化 | スーパー耐久性 | 汚れ防止

注意事項：07

詳細はP.252「選択・施工上の注意」をご確認ください。



サンプル請求
別写真を見る



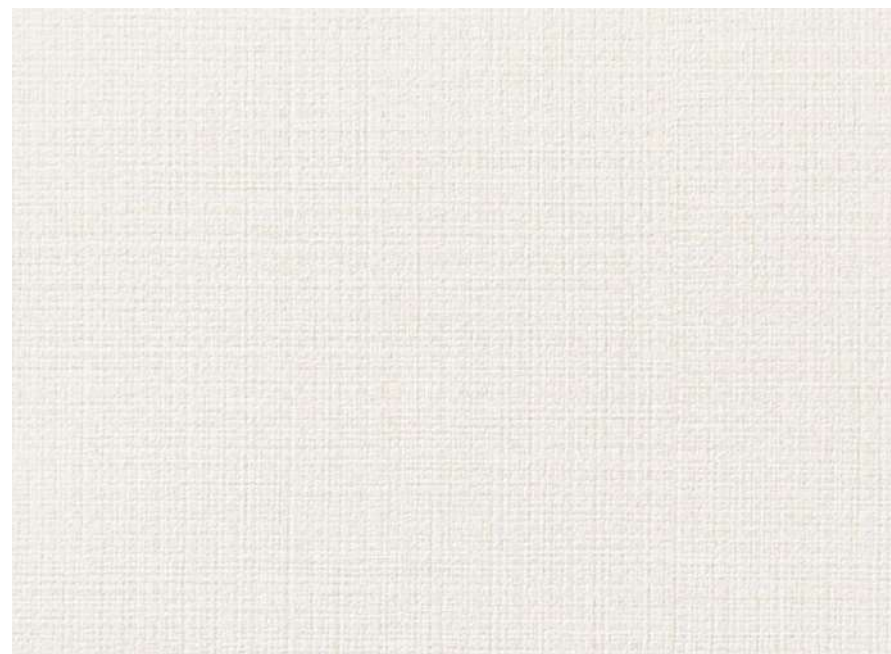

TH 32458 NEW



TH 32463 NEW



TH 32464 NEW



TH 32459 NEW



TH 32461 NEW



TH 32465 NEW



TH 32460 NEW



TH 32462 NEW



TH 32466 NEW

不燃 防火種別1-4 AA 1,090円/m²

巾92cm

スーパー耐久性

防かび | 抗菌 | 表面強化 | スーパー耐久性 | 汚れ防止

注意事項 : 07

詳細はP.252「選択・施工上の注意」をご確認ください。





TH 32471



TH 32472

同柄リアテック TC-5189



TH 32476

同柄リアテック TC-5185



TH 32473

同柄リアテック TC-5190



TH 32477

同柄リアテック TC-5186



TH 32474

同柄リアテック TC-5191



TH 32478

同柄リアテック TC-5187



TH 32475

同柄リアテック TC-5192



TH 32479

同柄リアテック TC-5188

不燃 防火種別1-4 AA 1,090円/㎡

巾92cm

スーパー耐久性

防かび | 抗菌 | 表面強化 | スーパー耐久性 | 汚れ防止

注意事項：07・11

詳細はP.252「選択・施工上の注意」をご確認ください。



TH 32477・32479



サンプル請求
別写真を見る



TH 32480

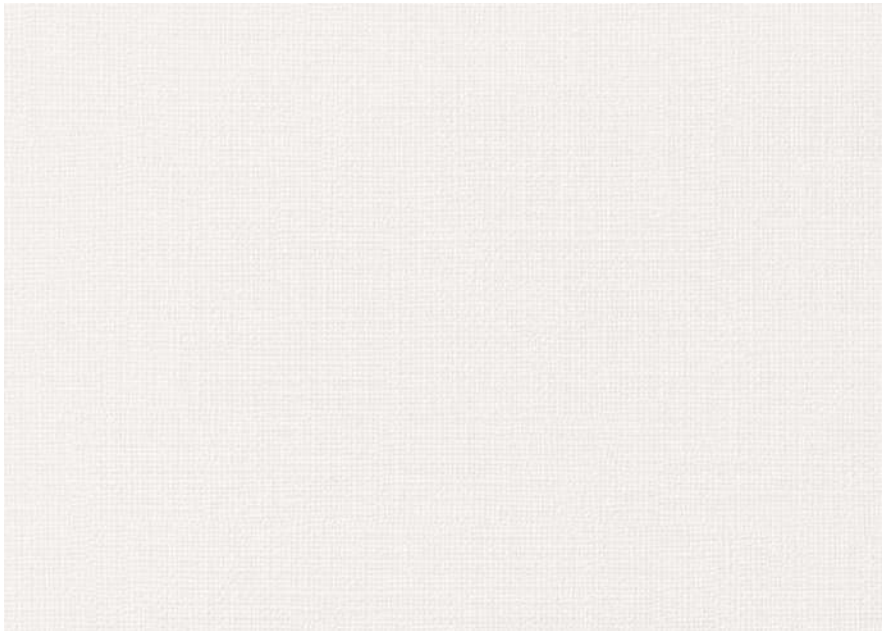

TH 32480
同柄リアテック TN-5168

長期継続



TH 32481

長期継続



TH 32484
同柄リアテック TN-5169



TH 32482
同柄リアテック TN-5170



TH 32485



TH 32483

不燃 防火種別1-4 AA 1,090円/㎡

巾92cm

スーパー耐久性

防かび | 抗菌 | 表面強化 | スーパー耐久性 | 汚れ防止

注意事項：07・11
詳細はP.252「選択・施工上の注意」をご確認ください。

長期継続 2028年まで継続します。



サンプル請求
別写真を見る



TH 32486



TH 32487



TH 32488



TH 32489

不燃 防火種別1-4 AA 1,090円/㎡

巾92cm ↓23.1cm ↔46.1cm

スーパー耐久性

防かび | 抗菌 | 表面強化 | スーパー耐久性 | 汚れ防止

注意事項 : 07

詳細はP.252「選択・施工上の注意」をご確認ください。



TH 32490



TH 32491



TH 32492



TH 32493

不燃 防火種別1-4 AA 1,090円/㎡

巾92cm ↓32cm ↔46cm

スーパー耐久性

防かび | 抗菌 | 表面強化 | スーパー耐久性 | 汚れ防止

注意事項 : 07

詳細はP.252「選択・施工上の注意」をご確認ください。



TH 32486・32488



TH 32492・32493



サンプル請求
別写真を見る

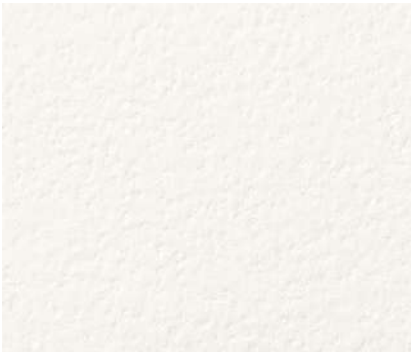

TH 32494 NEW

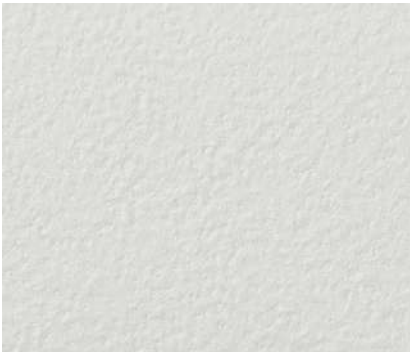

TH 32495 NEW



TH 32496

長期継続



TH 32497

長期継続

不燃 防火種別1-4 AA 1,090円/㎡
巾92cm
スーパー耐久性
防かび | 抗菌 | 表面強化 | スーパー耐久性 | 汚れ防止
注意事項：07 詳細はP.252「選択・施工上の注意」をご確認ください。

不燃 防火種別1-4 AA 1,090円/㎡
巾92cm
スーパー耐久性
防かび | 抗菌 | 表面強化 | スーパー耐久性 | 汚れ防止
注意事項：07 詳細はP.252「選択・施工上の注意」をご確認ください。



TH 32496

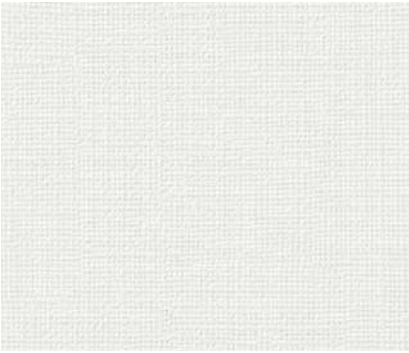

TH 32498

プロジェクター用



TH 32499

長期継続

不燃 防火種別1-4 AA 1,090円/㎡
巾92cm
スーパー耐久性
防かび | 抗菌 | 表面強化 | スーパー耐久性 | 汚れ防止
注意事項：05・07 詳細はP.252をご確認ください。

不燃 防火種別1-4 AA 1,090円/㎡
巾92.4cm ↑32cm ↔46.2cm ●無地貼可
スーパー耐久性
防かび | 抗菌 | 表面強化 | スーパー耐久性 | 汚れ防止
注意事項：07 詳細はP.252をご確認ください。



TH 32500

TH 32500(1目盛り10cm)

不燃 防火種別1-4 AA 1,090円/㎡
巾92cm ↔2.1cm (エンボスリビート)
スーパー耐久性
防かび | 抗菌 | 表面強化 | スーパー耐久性 | 汚れ防止
注意事項：07 詳細はP.252「選択・施工上の注意」をご確認ください。



消臭・フィルム汚れ防止壁紙



1. 気になるニオイを消臭

表面のフィルムに練りこまれた消臭剤の効果で悪臭原因物質と化学反応し吸着分解。
気になる生活臭やタバコ、ホルムアルデヒドのニオイを消臭します。

2. 防汚性、耐薬品性に優れる

水拭きや中性洗剤を使用して汚れを落とすことができます。特に水性の汚れに高い
防汚性能があります。また、耐薬品性と抗菌性にも優れ清潔な環境をキープします。

消臭のメカニズム
フィルムに練りこまれた消臭剤、抗菌剤が悪臭原因物質と化学反応し吸着し分解することで、
消臭効果が得られる仕組みです。効果は環境によって異なりますが、約5～10年間持続します。

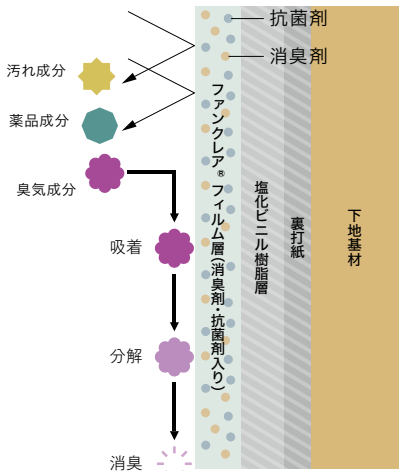

■ 消臭性能試験

【試験結果】

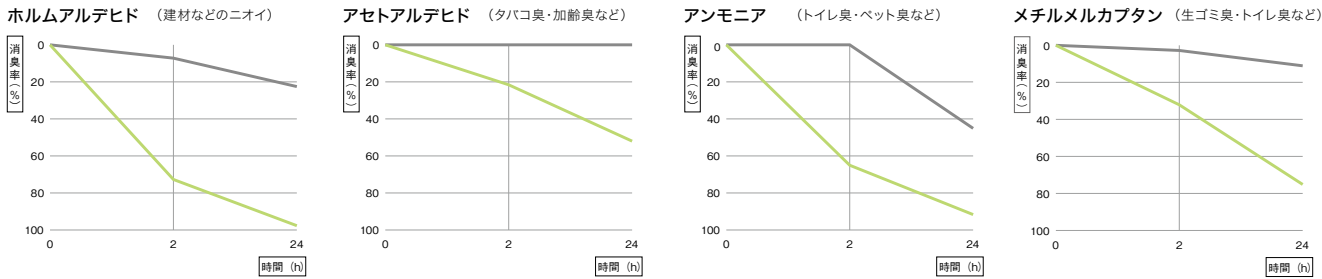

【試験方法】 1. 12cm×12cmのサンプルを採取し、端部・裏面をアルミテープでシールして有効面積100cm²(10cm×10cm)の試験体を作成する。
2. 試験体を5ℓデドラパックに入れる。 3. 各試験ガスを所定濃度になるよう調整し、所定量(2ℓ)注入する。 4. 2時間・24時間後の残存ガス濃度を検知管で測定する。
5. 同時にサンプルを用いずに同様の評価を行い空試験とする。 6. 初期濃度に対する残存量で減少率を算出する。

■ 耐汚染性試験結果

各種汚染物質に対する24時間後の汚れ防止性能を評価しています。

汚染物質	消臭・フィルム汚れ防止壁紙			一般ビニル壁紙		
	水	中性洗剤	アルコール	水	中性洗剤	アルコール
コーヒー	◎	◎	◎	△	△	△
醤油	◎	◎	◎	×	△	△
ソース	◎	◎	◎	×	×	×
オレンジジュース	◎	◎	◎	○	◎	◎
水性ペン	—	◎	◎	×	×	×
クレヨン	—	◎	◎	×	×	×
油性ペン	—	△	○	×	×	×
口紅	—	△	×	×	×	×

【試験方法】壁紙工業会規定 汚れ防止壁紙性能試験に準じる。
【評価基準】JIS L 0805に定める汚染用グレースケールを用い、
1級(不可××)～5級(良好◎)で汚染度合いを評価する。

※上記の試験結果は測定値であり、保証値ではありません。

■ 耐薬品性試験結果

各種薬品に対する24時間後の耐薬品性能を評価しています。

薬品名	消臭・フィルム汚れ防止壁紙	一般ビニル壁紙
次亜塩素酸ナトリウム(6%)	◎	○
無水エタノール(99.5vol%)	◎	◎
アンモニア水(25%)	◎	◎
過酸化水素水(3.5w/v%)	◎	◎
ポビドンヨード(7%)	◎	×
塩酸(9.5%)	◎	△
ベンザルコニウム水溶液(10%)	◎	△
ホルマリン液(37%)	◎	◎
クレゾール石鹸液(3%)	◎	◎
シンナー(原液)	◎	○
ルゴール液(原液)	△	×
アクリノール(原液)	◎	×
MEK(原液)	◎	△

【試験方法】JIS K 6902Bに準じ、汚染物質については当社基準による。
【評価基準】色相変化および状態変化により総合評価を行う。
色相変化：JIS L 0805に定める汚染用グレースケールを用い、汚染度合いを評価する。
状態変化：目視により外観の状態変化を評価する。
◎…変化なし ○…軽微な変化
△…変化あり ×…明らかな変化





TH 32503・32504・32506・32588 (P.117)



TH 32501

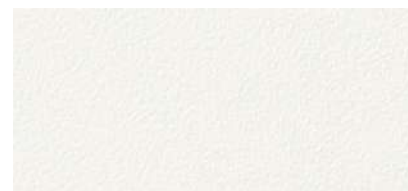

TH 32502

長期継続



TH 32505



TH 32503



TH 32506



TH 32504



TH 32507

不燃 防火種別1-4 AA 1,090円/㎡

巾92cm

消臭・フィルム汚れ防止

防かび | 抗菌 | 表面強化 | 汚れ防止 | 消臭

注意事項：07

詳細はP.252「選択・施工上の注意」をご確認ください。

長期継続 2028年まで継続します。

消臭・フィルム
汚れ防止壁紙



サンプル請求
別写真を見る



TH 32510



TH 32508



TH 32509



TH 32511



TH 32510



TH 32512

不燃 防火種別1-4 AA 1,090円/㎡

巾92cm

消臭・フィルム汚れ防止

防かび | 抗菌 | 汚れ防止 | 消臭

注意事項：07

詳細はP.252「選択・施工上の注意」をご確認ください。



サンプル請求
別写真を見る



TH 32513

不燃 防火種別1-4 AA 1,090円/㎡
巾92cm
消臭・フィルム汚れ防止
防かび | 抗菌 | 汚れ防止 | 消臭
注意事項：02・07 詳細はP.252「選択・施工上の注意」をご確認ください。



TH 32514



TH 32518

不燃 防火種別1-4 AA 1,090円/㎡
巾92.5cm ↓32cm ↔92.5cm (エンボスリベート)
消臭・フィルム汚れ防止
防かび | 抗菌 | 汚れ防止 | 消臭
注意事項：07 詳細はP.252「選択・施工上の注意」をご確認ください。

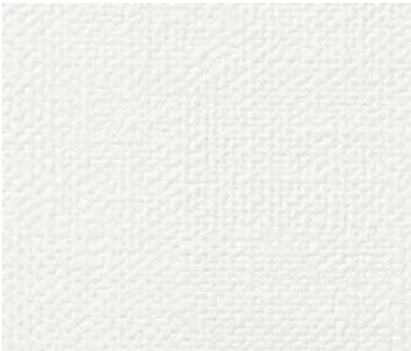
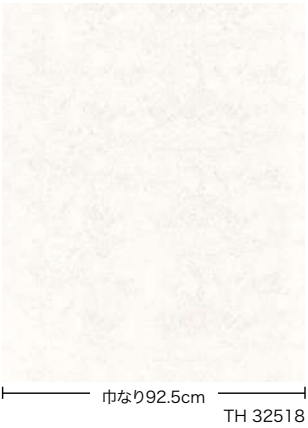

TH 32515



TH 32516



TH 32519 NEW

不燃 防火種別1-4 AA 1,090円/㎡
巾92.5cm ↓32cm ↔92.5cm (エンボスリベート)
消臭・フィルム汚れ防止
防かび | 抗菌 | 汚れ防止 | 消臭
注意事項：05・07 詳細はP.252「選択・施工上の注意」をご確認ください。

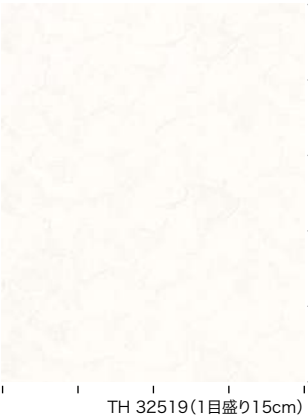

TH 32517

不燃 防火種別1-4 AA 1,090円/㎡
巾92cm
消臭・フィルム汚れ防止
防かび | 抗菌 | 汚れ防止 | 消臭
注意事項：07 詳細はP.252「選択・施工上の注意」をご確認ください。



TH 32520

不燃 防火種別1-4 AA 1,090円/㎡
巾92.5cm ↔92.5cm (エンボスリベート)
消臭・フィルム汚れ防止
防かび | 抗菌 | 汚れ防止 | 消臭
注意事項：05・07 詳細はP.252「選択・施工上の注意」をご確認ください。



抗ウイルス壁紙



1. 壁紙表面に付着したウイルスへの効果

抗ウイルス性成分が、ウイルス表層のタンパク質を変性・破壊し、さらに有機成分を分解。壁紙表面に付着したウイルスに効果があります。

2. 抗菌性にも優れ、よりよい衛生環境に

ウイルスだけでなく、細菌の繁殖を抑制する働きもあり、よりよい衛生環境づくりをお手伝いします。

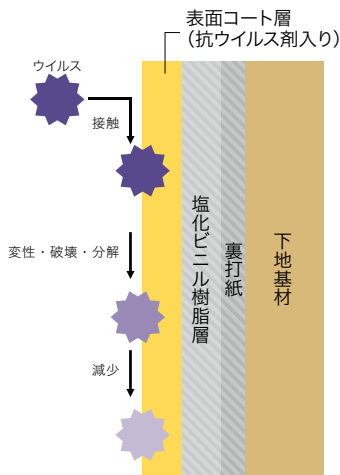

■ 抗ウイルス性能試験結果

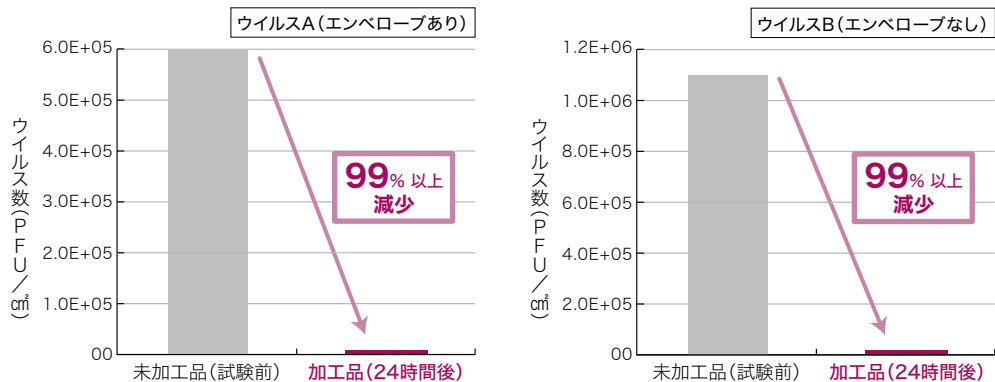

〔試験方法〕 ISO 21702

〔試験機関〕 一般財団法人 日本繊維製品品質技術センター

■ 抗ウイルス試験(ブランク法)結果

白く抜けている部分(ブランク)がウイルスの存在により細胞が侵された跡です。

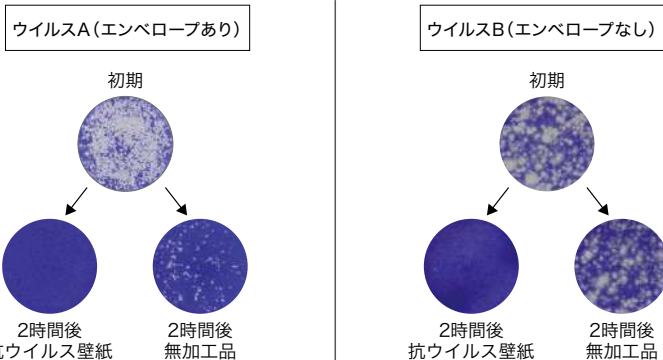

■ 抗菌性能比較表

規定値である[<0.63]の性能を有しています。

	菌A		菌B		菌C	
	接種直後	24時間後	接種直後	24時間後	接種直後	24時間後
抗ウイルス壁紙	1.3×10 ⁴	<0.63	1.4×10 ⁴	<0.63	1.2×10 ⁴	<0.63
無加工試験片 (ポリエチレンフィルム)	1.3×10 ⁴	5.1×10 ⁵	1.4×10 ⁴	5.8×10 ⁴	1.2×10 ⁴	5.0×10 ⁴

〔試験方法〕 壁紙工業会規定 抗菌壁紙性能試験に準ずる。

※上記の試験結果は測定値であり、保証値ではありません。

※製品上の特定ウイルスの数を減少させます。

※抗ウイルス加工は、病気の治療や予防を目的としたものではありません。

※ウイルス自体を分解、忌避する効果はありません。

※壁紙表面に付着したウイルスや細菌に効果を発揮します。

※空気中のウイルスの吸着を促進したり、減少させる効果はありません。

※試験結果は特定のウイルス・菌を対象としたものであり、すべてのウイルス・菌への効果を示すものではありません。





TH 32524



TH 32521



TH 32522 NEW



TH 32525



TH 32523 NEW



TH 32526



TH 32524 NEW



TH 32527

不燃 防火種別1-4 AA 1,090円/㎡

巾92.5cm ↓32cm ↔92.5cm

抗ウイルス

防かび | 抗菌 | 表面強化 | 抗ウイルス

注意事項：01・02・05・06

詳細はP.252「選択・施工上の注意」をご確認ください。



サンプル請求
別写真を見る



TH 32530

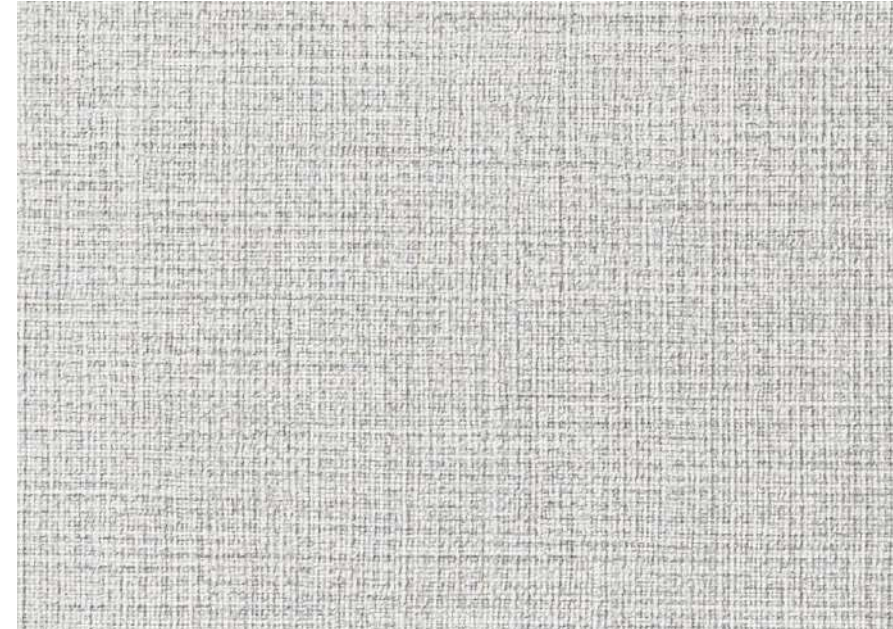

TH 32528 NEW

[eセコウ](#)



TH 32529 NEW

[eセコウ](#)

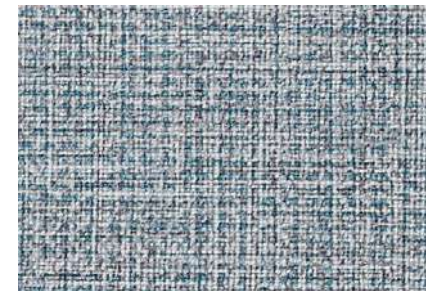

TH 32531 NEW

[eセコウ](#)

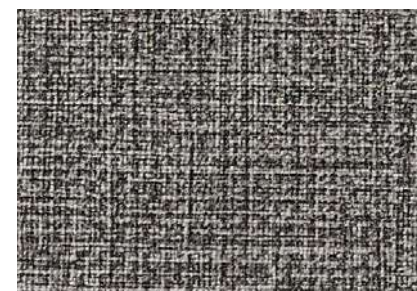

TH 32530 NEW

[eセコウ](#)



TH 32532 NEW

[eセコウ](#)

不燃 防火種別1-4 AA 1,090円/㎡

巾92.5cm ↑32cm ↔46.4cm

抗ウイルス

防かび | 抗菌 | 表面強化 | 抗ウイルス | 撥水

注意事項：04

詳細はP.252「選択・施工上の注意」をご確認ください。



サンプル請求
別写真を見る



TH 32534



TH 32533 NEW



TH 32534 NEW

不燃 防火種別1-4 AA 1,090円/㎡

巾92cm

抗ウイルス

防かび | 抗菌 | 抗ウイルス

注意事項：04・05

詳細はP.252「選択・施工上の注意」をご確認ください。



TH 32535



TH 32536



TH 32537



TH 32538

不燃 防火種別1-4 AA 1,090円/㎡

巾92cm

抗ウイルス

防かび | 抗菌 | 表面強化 | 抗ウイルス

注意事項：05・06

詳細はP.252「選択・施工上の注意」をご確認ください。



TH 32535・32538



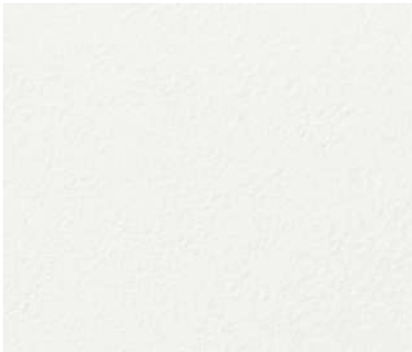

TH 32539

不燃 防火種別1-4 AA 1,090円/㎡

巾92cm

抗ウイルス

防かび | 抗菌 | 表面強化 | 抗ウイルス

注意事項：05・06
詳細はP.252「選択・施工上の注意」をご確認ください。



TH 32540 NEW

不燃 防火種別1-4 AA 1,090円/㎡

巾92cm

抗ウイルス

防かび | 抗菌 | 抗ウイルス

注意事項：04
詳細はP.252「選択・施工上の注意」をご確認ください。

[eセコウ](#)



TH 32545

不燃 防火種別1-4 AA 1,090円/㎡

巾92cm

抗ウイルス

防かび | 抗菌 | 抗ウイルス

注意事項：05・06
詳細はP.252「選択・施工上の注意」をご確認ください。



TH 32546

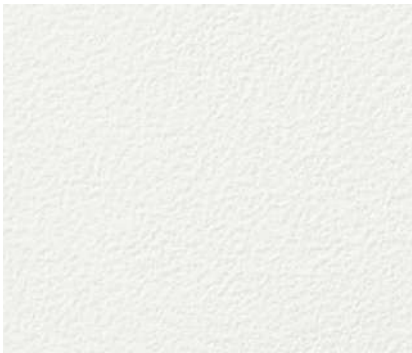

TH 32541



TH 32542

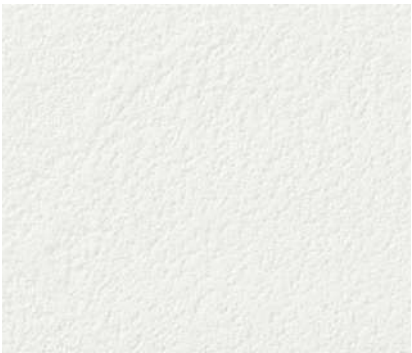

TH 32547 NEW

不燃 防火種別1-4 AA 1,090円/㎡

巾92.5cm ↑31.4cm ↔92.5cm (エンボスリベート)

抗ウイルス

防かび | 抗菌 | 抗ウイルス

注意事項：04
詳細はP.252「選択・施工上の注意」をご確認ください。

[eセコウ](#)



TH 32548 NEW

[eセコウ](#)

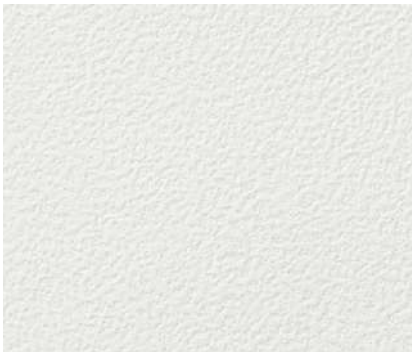

TH 32543 NEW

不燃 防火種別1-4 AA 1,090円/㎡

巾92cm

抗ウイルス

防かび | 抗菌 | 抗ウイルス

注意事項：05・06
詳細はP.252「選択・施工上の注意」をご確認ください。

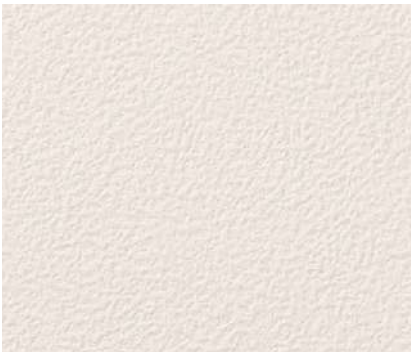

TH 32544 NEW

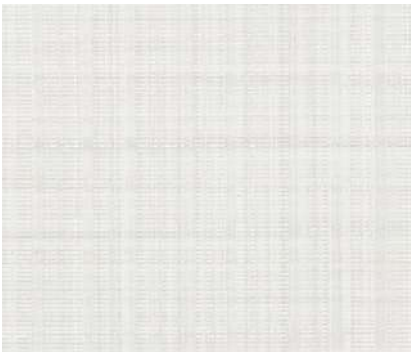

TH 32549 NEW

不燃 防火種別1-4 AA 1,090円/㎡

巾92.5cm ↑32cm ↔46.3cm

抗ウイルス

防かび | 抗菌 | 抗ウイルス

注意事項：05
詳細はP.252「選択・施工上の注意」をご確認ください。





TH 32550



TH 32550



TH 32551

不燃 防火種別1-4 AA 1,090円/㎡
巾92.5cm 高さ64.1cm 幅92.5cm
抗ウイルス
防かび | 抗菌 | 抗ウイルス



TH 32554



TH 32552 NEW ウォルナット板証 [eセコウ](#)



TH 32554 NEW ウォルナット板証 [eセコウ](#)



TH 32553 NEW ウォルナット板証 [eセコウ](#)



TH 32555 NEW ウォルナット板証 [eセコウ](#)

不燃 防火種別1-4 AA 1,090円/㎡
巾92.5cm 高さ64.2cm 幅92.5cm
抗ウイルス
防かび | 抗菌 | 抗ウイルス

注意事項：04
詳細はP.252「選択・施工上の注意」をご確認ください。

[eセコウ](#) 厚みがあり、下地の凹凸が目立ちにくい商品です。



サンプル請求
別写真を見る

eセコウクロス

1. しっかりとした厚みがある不燃認定壁紙
2. 下地の凹凸が目立ちにくいテクスチャー

厚みと不陸隠蔽性の自社基準に適合しています。
仕上がりを重視される物件やリニューアルにも安心してお使いいただけます。

eセコウクロス



一般の不燃認定壁紙



↑ ↓

下地の不陸を想定して、基材にテープを貼った上に壁紙を施工

↑ ↓

eセコウクロスは不陸隠蔽性がよく、下地の凸凹が目立ちにくい

※見る角度、照明の光源やあたり方など環境により見え方は変わります。
※商品（品番）によって不陸隠蔽性は異なります。



TH 32561 NEW [eセコウ](#)



TH 32562 NEW [eセコウ](#)

不燃

防火種別1-4 AA 1,090円/㎡

巾92cm

ハードストレッチ

防かび | 抗菌 | 表面強化 | 撥水 | ストレッチ



TH 32563 [長期継続](#) [eセコウ](#)



TH 32564 [eセコウ](#)

不燃

防火種別1-4 AA 1,090円/㎡

巾92.5cm ↑ 30.7cm ↔ 46.4cm (エンボスリピート)

ルームエアー (消臭)

防かび | 抗菌 | 表面強化 | 消臭



TH 32565 [長期継続](#) [eセコウ](#)



TH 32566 [eセコウ](#)



TH 32567 [eセコウ](#)



TH 32568 [eセコウ](#)

不燃

防火種別1-4 AA 1,090円/㎡

巾92cm

ルームエアー (消臭)

防かび | 抗菌 | 消臭



サンプル請求
別写真を見る



TH 32569

長期継続 eセコウ



TH 32570

eセコウ



TH 32571

eセコウ



TH 32572

長期継続 eセコウ



TH 32573

eセコウ



TH 32574

eセコウ

不燃 防火種別1-4 AA 1,090円/m²
巾92cm
防かび | ストレッチ

不燃 防火種別1-4 AA 1,090円/m²
巾92cm
防かび | 抗菌



TH 32575



TH 32575

eセコウ

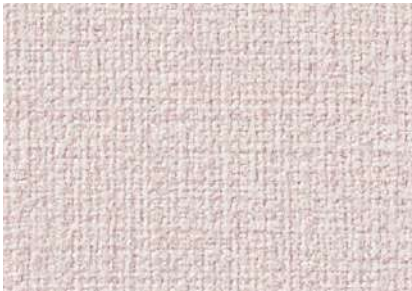

TH 32576

eセコウ

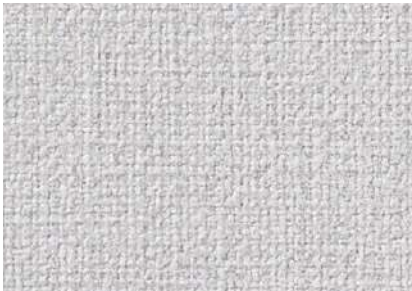

TH 32577

eセコウ

不燃 防火種別1-4 AA 1,090円/m²
巾92cm
防かび | 抗菌

長期継続 2028年まで継続します。 eセコウ 厚みがあり、下地の凹凸が目立ちにくい商品です。



サンプル請求
別写真を見る

e セコウクロス

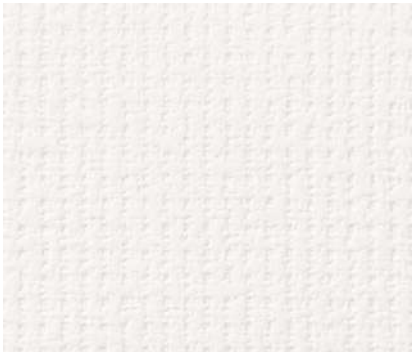

TH 32578 長期継続 eセコウ

不燃

防火種別1-4 AA 1,090円/㎡

巾92cm

ルームエアー(消臭)

防かび | 抗菌 | 消臭

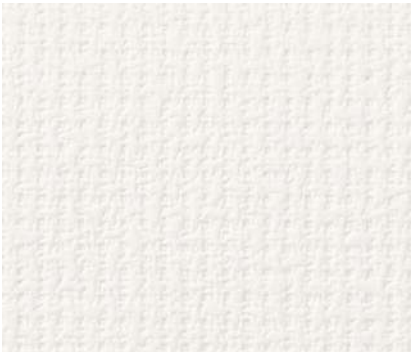

TH 32579 eセコウ



TH 32580 長期継続 eセコウ

不燃

防火種別1-4 AA 1,090円/㎡

巾92cm

防かび | 抗菌



TH 32581 eセコウ

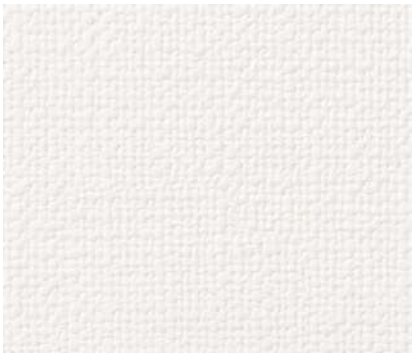

TH 32582 NEW eセコウ

不燃

防火種別1-4 AA 1,090円/㎡

巾92cm

ハードストレッチ

防かび | 抗菌 | 表面強化 | 撥水 | ストレッチ

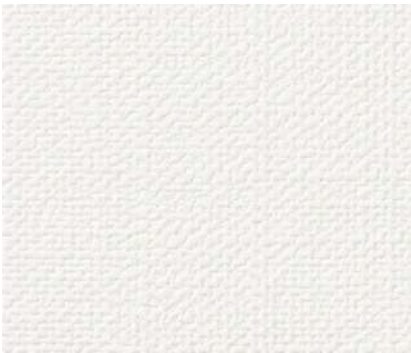

TH 32583 eセコウ

不燃

防火種別1-4 AA 1,090円/㎡

巾92cm

抗アレル

防かび | 抗アレル



TH 32584 eセコウ



TH 32585 eセコウ

不燃

防火種別1-4 AA 1,090円/㎡

巾92cm

防かび | 抗菌 | 撥水



TH 32586 eセコウ

不燃

防火種別1-4 AA 1,090円/㎡

巾92cm ↑32.1cm ↔46.2cm ●無地貼可

防かび | 抗菌



TH 32587 eセコウ

不燃

防火種別1-4 AA 1,090円/㎡

巾92cm ↑32.1cm ↔23.1cm

防かび | 抗菌

長期継続 2028年まで継続します。 eセコウ 厚みがあり、下地の凹凸が目立ちにくい商品です。



サンプル請求
別写真を見る

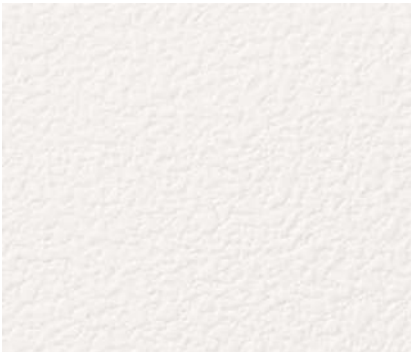

TH 32588 長期継続 eセコウ

不燃 防火種別1-4 AA 1,090円/㎡
巾92cm
防かび | 表面強化

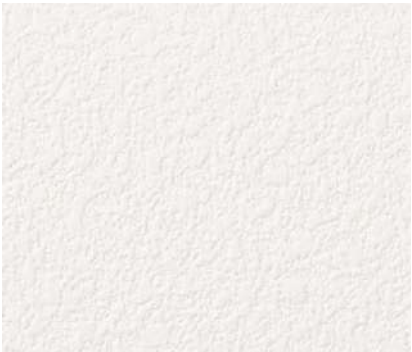

TH 32589 長期継続 eセコウ

不燃 防火種別1-4 AA 1,090円/㎡
巾92cm
ルームエアー (消臭)
防かび | 抗菌 | 消臭



TH 32540 (P.112) NEW eセコウ

不燃 防火種別1-4 AA 1,090円/㎡
巾92cm
抗ウイルス
防かび | 抗菌 | 抗ウイルス
注意事項：04 詳細はP.252をご確認ください。

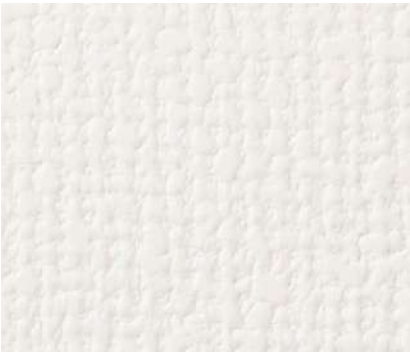

TH 32590 eセコウ

不燃 防火種別1-4 AA 1,090円/㎡
巾92cm
防かび | 抗菌

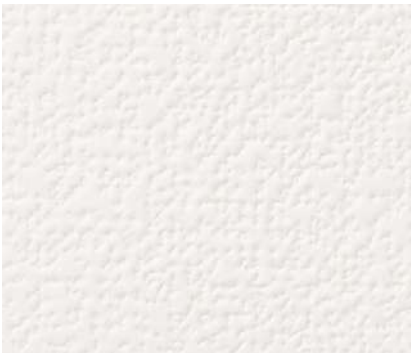

TH 32591 長期継続 eセコウ

不燃 防火種別1-4 AA 1,090円/㎡
巾92cm
ストレッチ
防かび | ストレッチ

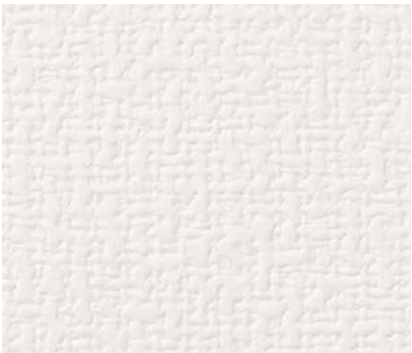

TH 32592 eセコウ

不燃 防火種別1-4 AA 1,090円/㎡
巾92cm
ルームエアー (消臭)
防かび | 抗菌 | 消臭



TH 32593 長期継続 eセコウ

不燃 防火種別1-4 AA 1,090円/㎡
巾92cm
ウレタンコート
防かび | 表面強化 | ウレタンコート



TH 32594 長期継続 eセコウ

不燃 防火種別1-4 AA 1,090円/㎡
巾92cm
防かび



TH 32595 eセコウ

不燃 防火種別1-4 AA 1,090円/㎡
巾92cm
防かび



TH 32596 長期継続 eセコウ

不燃 防火種別1-4 AA 1,090円/㎡
巾92cm
防かび | 抗菌



TH 32597 長期継続 eセコウ

不燃 防火種別1-4 AA 1,090円/㎡
巾92cm
ルームエアー (消臭)
防かび | 抗菌 | 消臭



TH 32598 eセコウ



ウッド PROGRESS WOOD

グロス&マット印刷製法による新製法の不燃認定木目壁紙です。
木目の導管表現が美しく、マットな質感が特長です。
まるで本物のような リアルな木目表現をご覧ください。



動画で質感の違いを
ご覧いただけます



TH 32612



TH 32612



TH 32606 ・ 32186 (P.56) ・ スマートコーナー SCN-12 (P.250)



TH 32601 NEW
同柄リアテック RW-4035

不燃 防火種別1-4 AA 1,090円/㎡
巾92.5cm ↓124cm ↔92.5cm
防かび
注意事項：05・11
詳細はP.252「選択・施工上の注意」をご確認ください。



TH 32604 NEW
同柄リアテック RW-5421

不燃 防火種別1-4 AA 1,090円/㎡
巾92cm ↓124cm ↔92cm
防かび
注意事項：05・11
詳細はP.252「選択・施工上の注意」をご確認ください。



TH 32607 NEW
同柄リアテック RW-5367

不燃 防火種別1-4 AA 1,090円/㎡
巾92.5cm ↓92.9cm ↔92.5cm
防かび
注意事項：05・11
詳細はP.252「選択・施工上の注意」をご確認ください。



TH 32610 NEW
同柄リアテック RW-5376

不燃 防火種別1-4 AA 1,090円/㎡
巾92cm ↓124cm ↔92cm
防かび
注意事項：05・11
詳細はP.252「選択・施工上の注意」をご確認ください。



TH 32602 NEW
同柄リアテック RW-4036

不燃 防火種別1-4 AA 1,090円/㎡
巾92.5cm ↓124cm ↔92.5cm
防かび
注意事項：05・11
詳細はP.252「選択・施工上の注意」をご確認ください。



TH 32605 NEW
同柄リアテック RW-5425

不燃 防火種別1-4 AA 1,090円/㎡
巾92cm ↓92.9cm ↔92cm
防かび
注意事項：05・11
詳細はP.252「選択・施工上の注意」をご確認ください。



TH 32608 NEW
同柄リアテック RW-5426

不燃 防火種別1-4 AA 1,090円/㎡
巾92.5cm ↓92.9cm ↔92cm
防かび
注意事項：05・11
詳細はP.252「選択・施工上の注意」をご確認ください。



TH 32611 NEW

不燃 防火種別1-4 AA 1,090円/㎡
巾92.5cm ↓124cm ↔92.5cm
防かび
注意事項：05
詳細はP.252「選択・施工上の注意」をご確認ください。



TH 32603 NEW
同柄リアテック RW-5373

不燃 防火種別1-4 AA 1,090円/㎡
巾92cm ↓124cm ↔92cm
防かび
注意事項：05・11
詳細はP.252「選択・施工上の注意」をご確認ください。



TH 32606 NEW

不燃 防火種別1-4 AA 1,090円/㎡
巾92.5cm ↓124cm ↔92.5cm
防かび
注意事項：05
詳細はP.252「選択・施工上の注意」をご確認ください。



TH 32609 NEW
同柄リアテック RW-4063

不燃 防火種別1-4 AA 1,090円/㎡
巾92.5cm ↓124cm ↔92.5cm
防かび
注意事項：05・11
詳細はP.252「選択・施工上の注意」をご確認ください。



TH 32612 NEW

不燃 防火種別1-4 AA 1,090円/㎡
巾92.5cm ↓124cm ↔92.5cm
防かび
注意事項：05
詳細はP.252「選択・施工上の注意」をご確認ください。



サンプル請求
別写真を見る



TH 32625 NEW チェリー板目
同柄リアテック RW-5427

不燃 防火種別1-4 AA 1,090円/m²

巾92cm ↓92.9cm ↔92cm

防かび

注意事項：05・11
詳細はP.252「選択・施工上の注意」をご確認ください。



TH 32628 NEW ウォルナット板目
同柄リアテック RW-4096

不燃 防火種別1-4 AA 1,090円/m²

巾92cm ↓124cm ↔92cm

防かび

注意事項：05・11
詳細はP.252「選択・施工上の注意」をご確認ください。



TH 32626 NEW イロコ板目
同柄リアテック RW-5379

不燃 防火種別1-4 AA 1,090円/m²

巾92cm ↓124cm ↔92cm

防かび

注意事項：05・11
詳細はP.252「選択・施工上の注意」をご確認ください。



TH 32629 NEW ウォルナット板目
同柄リアテック RW-4094

不燃 防火種別1-4 AA 1,090円/m²

巾92.5cm ↓124cm ↔92.5cm

防かび

注意事項：05・11
詳細はP.252「選択・施工上の注意」をご確認ください。



TH 32627 NEW ウォルナット板目
同柄リアテック RW-4090

不燃 防火種別1-4 AA 1,090円/m²

巾92.5cm ↓124cm ↔92.5cm

防かび

注意事項：05・11
詳細はP.252「選択・施工上の注意」をご確認ください。



TH 32630 NEW チェリー板目

不燃 防火種別1-4 AA 1,090円/m²

巾92.5cm ↓124cm ↔92.5cm

防かび

注意事項：05
詳細はP.252「選択・施工上の注意」をご確認ください。

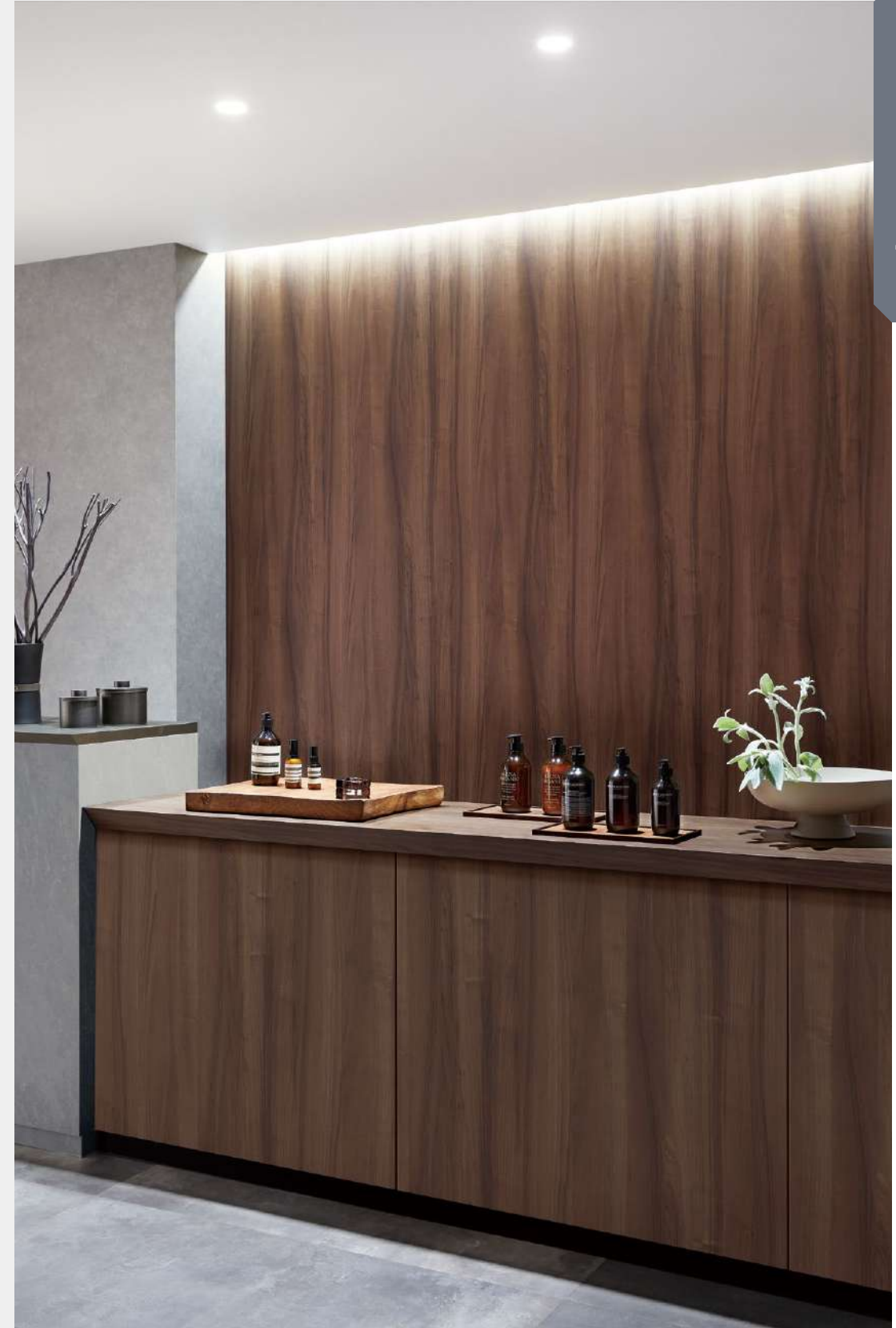

TH 32629・32709 (P.142)・RW-4094 (2021-23 REATEC vol.11)



サンプル請求
別写真を見る

ウッド スーパー耐久性

フィルム汚れ防止壁紙 **EVAL® BARRIER CLOTH**

1. キズに強い

エバール®フィルムの耐久性とキズが付きにくい構造により壁紙表面の耐久性を向上させた壁紙です。

2. 衝撃に強い

一般ビニル壁紙に比べ、高い耐衝撃性能を有しています。

3. エバール®フィルムのバリア機能

汚れにも強く、防臭効果も期待できます。また、耐薬品性と抗菌性にも優れているので、メンテナンスしやすく清潔な環境をキープすることができます。

*エバール®フィルムの機能については、P.82のフィルム汚れ防止壁紙の説明をご覧ください。



TH 32646



TH 32631 ラインウッド柎目
同柄リアテック TC-4167

不燃 防火種別1-4 AA 1,090円/㎡
巾92cm ↓93cm ↔46.1cm
スーパー耐久性
防かび | 抗菌 | 表面強化 | スーパー耐久性 | 汚れ防止
注意事項 : 05・07・11 詳細はP.252をご確認ください。



TH 32634 オーク柎目

不燃 防火種別1-4 AA 1,090円/㎡
巾92cm ↓93cm ↔46.1cm
スーパー耐久性
防かび | 抗菌 | 表面強化 | スーパー耐久性 | 汚れ防止
注意事項 : 05・07 詳細はP.252をご確認ください。



TH 32632 オーク柎目

不燃 防火種別1-4 AA 1,090円/㎡
巾92cm ↓93cm ↔46.1cm
スーパー耐久性
防かび | 抗菌 | 表面強化 | スーパー耐久性 | 汚れ防止
注意事項 : 05・07 詳細はP.252をご確認ください。



TH 32635 プリマベラ柎目
同柄リアテック TC-4198

不燃 防火種別1-4 AA 1,090円/㎡
巾92cm ↓93cm ↔92cm
スーパー耐久性
防かび | 抗菌 | 表面強化 | スーパー耐久性 | 汚れ防止
注意事項 : 05・07・11 詳細はP.252をご確認ください。



TH 32633 NEW ウォルナット柎目

不燃 防火種別1-4 AA 1,090円/㎡
巾92.5cm ↓92cm ↔92.5cm
スーパー耐久性
防かび | 抗菌 | 表面強化 | スーパー耐久性 | 汚れ防止
注意事項 : 05・07 詳細はP.252をご確認ください。



TH 32636 NEW ウォルナット柎目

不燃 防火種別1-4 AA 1,090円/㎡
巾92.5cm ↓92cm ↔92.5cm
スーパー耐久性
防かび | 抗菌 | 表面強化 | スーパー耐久性 | 汚れ防止
注意事項 : 05・07 詳細はP.252をご確認ください。



サンプル請求
別写真を見る

ウッド eセコウクロス

1. しっかりとした厚みがある不燃認定壁紙
2. 下地の凹凸が目立ちにくいテクスチャー

厚みと不陸隠蔽性の自社基準に適合しています。
仕上りを重視される物件やリニューアルにも安心してお使いいただけます。

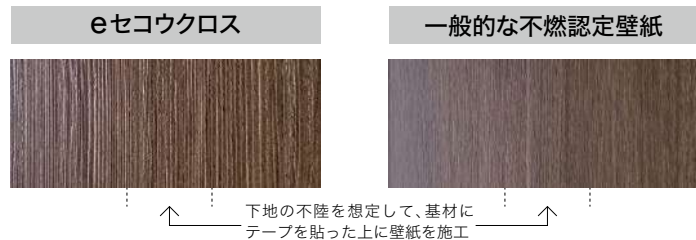

eセコウクロスは不陸隠蔽性がよく、下地の凸凹が目立ちにくい

※見る角度、照明の光源やあたり方など環境により見え方は変わります。
※商品（品番）によって不陸隠蔽性は異なります。



TH 32552 (P.113) NEW ウォルナット板証 [eセコウ](#)

不燃 防火種別1-4 AA 1,090円/㎡
巾92.5cm ↓64.2cm ↔92.5cm
[抗ウイルス](#)
防かび | 抗菌 | 抗ウイルス
注意事項：04 詳細はP.252をご確認ください。



TH 32649 オーク板目 [eセコウ](#)

不燃 防火種別1-4 AA 1,080円/㎡
巾93cm ↓125cm ↔93cm
防かび
注意事項：03・04 詳細はP.252をご確認ください。



TH 32650 NEW アッシュ板証 [eセコウ](#)

不燃 防火種別1-4 AA 1,080円/㎡
巾93cm ↓125cm ↔93cm
防かび
注意事項：03・04 詳細はP.252をご確認ください。



TH 32651 オーク板目 [eセコウ](#)

不燃 防火種別1-4 AA 1,080円/㎡
巾93cm ↓125cm ↔93cm
防かび
注意事項：03・04 詳細はP.252をご確認ください。



TH 32652 オーク板証 [eセコウ](#)

不燃 防火種別1-4 AA 1,080円/㎡
巾93cm ↓125cm ↔93cm
防かび
注意事項：03・04 詳細はP.252をご確認ください。



TH 32653 NEW オーク板証 [eセコウ](#)

不燃 防火種別1-4 AA 1,080円/㎡
巾93cm ↓125cm ↔93cm
防かび
注意事項：03・04 詳細はP.252をご確認ください。



TH 32654 NEW ウォルナット板証 [eセコウ](#)

不燃 防火種別1-4 AA 1,080円/㎡
巾93cm ↓125cm ↔93cm
防かび
注意事項：03・04 詳細はP.252をご確認ください。



TH 32655 オーク板目 [eセコウ](#)

不燃 防火種別1-4 AA 1,080円/㎡
巾93cm ↓125cm ↔93cm
防かび
注意事項：03・04 詳細はP.252をご確認ください。



TH 32553 (P.113) NEW ウォルナット板証 [eセコウ](#)

不燃 防火種別1-4 AA 1,090円/㎡
巾92.5cm ↓64.2cm ↔92.5cm
[抗ウイルス](#)
防かび | 抗菌 | 抗ウイルス
注意事項：04 詳細はP.252をご確認ください。



TH 32554 (P.113) NEW ウォルナット板証 [eセコウ](#)

不燃 防火種別1-4 AA 1,090円/㎡
巾92.5cm ↓64.2cm ↔92.5cm
[抗ウイルス](#)
防かび | 抗菌 | 抗ウイルス
注意事項：04 詳細はP.252をご確認ください。



サンプル請求
別写真を見る



TH 32656 NEW ウォルナット板証 [eセコウ](#)

不燃 防火種別1-4 AA 1,080円/㎡
巾93cm ↓125cm ↔93cm
防かび
注意事項：03・04 詳細はP.252をご確認ください。



TH 32659 NEW ウォルナット板証 [eセコウ](#)

不燃 防火種別1-4 AA 1,080円/㎡
巾93cm ↓125cm ↔93cm
防かび
注意事項：03・04 詳細はP.252をご確認ください。



TH 32657 ウォルナット板証 [eセコウ](#)

不燃 防火種別1-4 AA 1,080円/㎡
巾93cm ↓125cm ↔93cm
防かび
注意事項：03・04 詳細はP.252をご確認ください。



TH 32555 (P.113) NEW ウォルナット板証 [eセコウ](#)

不燃 防火種別1-4 AA 1,090円/㎡
巾92.5cm ↓64.2cm ↔92.5cm
[抗ウイルス](#)
防かび | 抗菌 | 抗ウイルス
注意事項：04 詳細はP.252をご確認ください。



TH 32658 ウォルナット板証 [eセコウ](#)

不燃 防火種別1-4 AA 1,080円/㎡
巾93cm ↓125cm ↔93cm
防かび
注意事項：03・04 詳細はP.252をご確認ください。



TH 32660 ウォルナット板証 [eセコウ](#)

不燃 防火種別1-4 AA 1,080円/㎡
巾93cm ↓125cm ↔93cm
防かび
注意事項：03・04 詳細はP.252をご確認ください。



TH 32658



ウッド

ウッド



TH 32661 NEW

不燃 防火種別1-4 AA 1,080円/㎡
巾93cm ↓125cm ↔93cm ●ステップ柄合せ
防かび

注意事項:03
詳細はP.252「選択・施工上の注意」をご確認ください。



巾なり93cm

TH 32661

TH 32661 ・ 32142 (P.47)



サンプル請求
別写真を見る



TH 32662 NEW

不燃 防火種別1-4 AA 1,090円/㎡

巾92.5cm 高さ124cm 幅92.5cm

防かび | 表面強化

注意事項：04

詳細はP.252「選択・施工上の注意」をご確認ください。



巾なり92.5cm

TH 32662

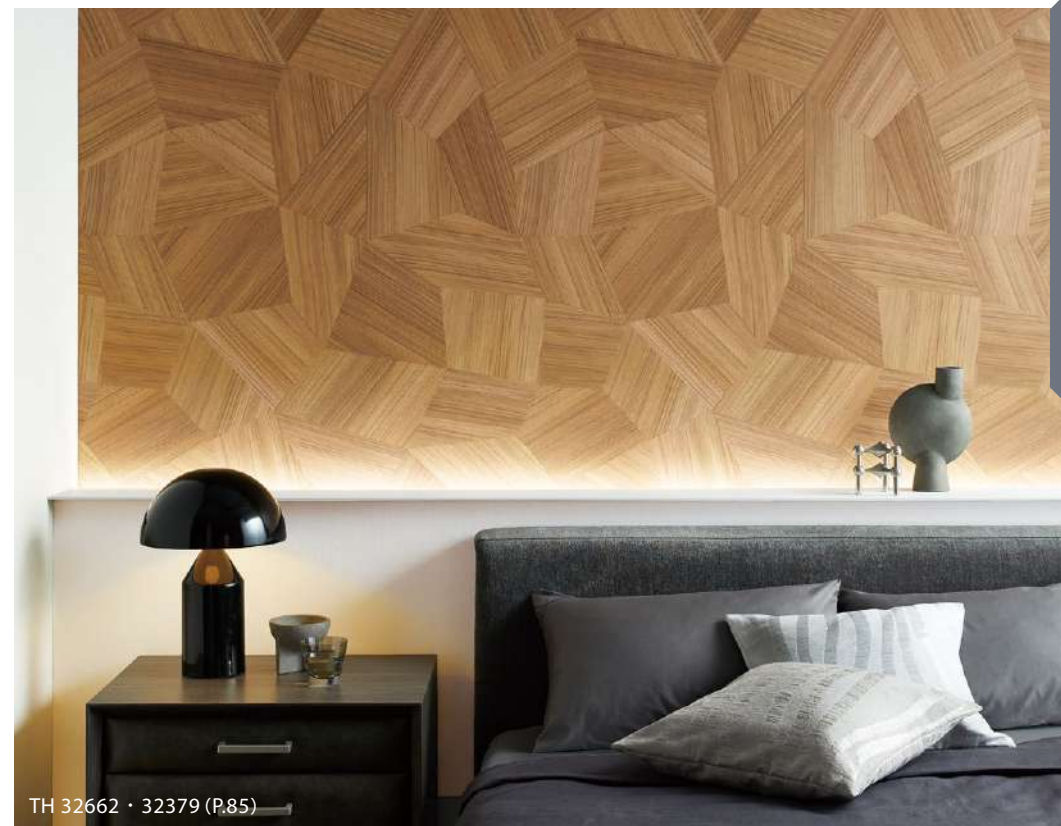

TH 32662 ・ 32379 (P.85)



TH 32663 NEW

不燃 防火種別1-4 AA 1,090円/㎡

巾92.5cm 高さ64.1cm 幅92.5cm

防かび

注意事項：04・05

詳細はP.252「選択・施工上の注意」をご確認ください。



巾なり92.5cm

TH 32663



TH 32663 ・ 32277 (P.70)



サンプル請求
別写真を見る



TH 32664



TH 32664
同柄リアテック TC-S121



巾なり93cm
TH 32665



TH 32665
同柄リアテック TC-S122



TH 32666
同柄リアテック TC-S124

不燃 防火種別1-4 AA 1,080円/㎡

巾93cm 巾94cm 巾93cm

防かび | 表面強化

注意事項：11
詳細はP.252「選択・施工上の注意」をご確認ください。



サンプル請求
別写真を見る



TH 32667

不燃 防火種別1-4 AA 1,080円/㎡
巾93cm 高さ94cm 幅93cm
防かび



巾なり93cm
TH 32667



TH 32667



TH 32668

不燃 防火種別1-4 AA 1,080円/㎡
巾93cm 高さ125cm 幅93cm
防かび

注意事項：04 詳細はP.252「選択・施工上の注意」をご確認ください。



巾なり93cm
TH 32668



TH 32668・32122 (P.31)



サンプル請求
別写真を見る



TH 32669



TH 32670



TH 32671・32686 (P.135)



TH 32669

同柄リアテック TC-4346



TH 32670



TH 32671



巾なり93cm

TH 32669

不燃 防火種別1-4 AA 1,080円/㎡

巾93cm 高さ125cm 幅93cm

防かび | 表面強化

注意事項：05・06・11

詳細はP.252「選択・施工上の注意」をご確認ください。



巾なり92cm

TH 32670

不燃 防火種別1-4 AA 1,090円/㎡

巾92cm 高さ123.9cm 幅92cm

防かび

注意事項：05

詳細はP.252「選択・施工上の注意」をご確認ください。



巾なり93cm

TH 32671

不燃 防火種別1-4 AA 1,080円/㎡

巾93cm 高さ125cm 幅93cm

防かび



サンプル請求
別写真を見る



TH 32672・32433 (P.92)・HZ-0021 (デジタルプリント)



TH 32673 (横貼り)



TH 32674



TH 32672 NEW

[eセコウ](#)



TH 32673



TH 32674



巾なり93cm

TH 32672

不燃 防火種別1-4 AA 1,080円/㎡
巾93cm ↓125cm ↔93cm 板巾:約9.3cm
防かび

注意事項:03・04
詳細はP.252「選択・施工上の注意」をご確認ください。

[eセコウ](#) 厚みがあり、下地の凹凸が目立ちにくい商品です。



巾なり92cm

TH 32673

不燃 防火種別1-4 AA 1,090円/㎡
巾92cm ↓124cm ↔92cm 板巾:約11.6cm
防かび | 表面強化



巾なり92cm

TH 32674

不燃 防火種別1-4 AA 1,090円/㎡
巾92cm ↓124cm ↔92cm
防かび



サンプル請求
別写真を見る



TH 32675

不燃 防火種別1-4 AA 1,090円/㎡
巾92cm 高さ123.8cm 幅92cm
防かび



巾なり92cm
TH 32675



TH 32675



TH 32676

不燃 防火種別1-4 AA 1,090円/㎡
巾92cm 高さ123.9cm 幅92cm ●ステップ柄合せ
防かび



巾なり92cm
TH 32676



TH 32676



サンプル請求
別写真を見る



TH 32677

同柄リアテック TC-5117

不燃 防火種別1-4 AA 1,090円/㎡

巾92cm 巾124cm 両92cm

防かび | 表面強化

注意事項：11

詳細はP.252「選択・施工上の注意」をご確認ください。



TH 32677 (1目盛り15cm)



TH 32678

不燃 防火種別1-4 AA 1,090円/㎡

巾92cm 巾64.2cm 両46.2cm

防かび

注意事項：04

詳細はP.252「選択・施工上の注意」をご確認ください。



TH 32678 (1目盛り10cm)



TH 32679

不燃 防火種別1-4 AA 1,090円/㎡

巾92cm 巾64.2cm 両46.2cm

防かび

注意事項：04

詳細はP.252「選択・施工上の注意」をご確認ください。



巾なり92cm TH 32679



TH 32678・32679



サンプル請求
別写真を見る



TH 32681



TH 32683



TH 32680



TH 32680(1目盛り15cm)



TH 32682

[eセコウ](#)



TH 32683(1目盛り15cm)



TH 32681

不燃 防火種別1-4 AA 1,080円/㎡
巾93cm ↑125cm ↔93cm
防かび



TH 32683

[eセコウ](#)

不燃 防火種別1-4 AA 1,090円/㎡
巾92.5cm ↑30.6cm ↔46.3cm
防かび



サンプル請求
別写真を見る



TH 32684 NEW

eセコウ

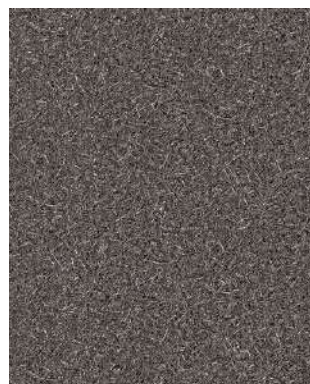

TH 32686(1目盛り10cm)



TH 32685

eセコウ



TH 32686

eセコウ

不燃 防火種別1-4 AA 1,090円/m²
巾92.5cm 厚23cm 長さ46.3cm
防かび



TH 32685・32753 (P.154)



マテリアル

マテリアル



TH 32691



TH 32691 NEW



TH 32692 NEW

不燃 防火種別1-4 AA 1,080円/㎡

巾93cm 巾125cm 巾93cm

防かび

注意事項：03

詳細はP.252「選択・施工上の注意」をご確認ください。



巾なり93cm

TH 32692



サンプル請求
別写真を見る

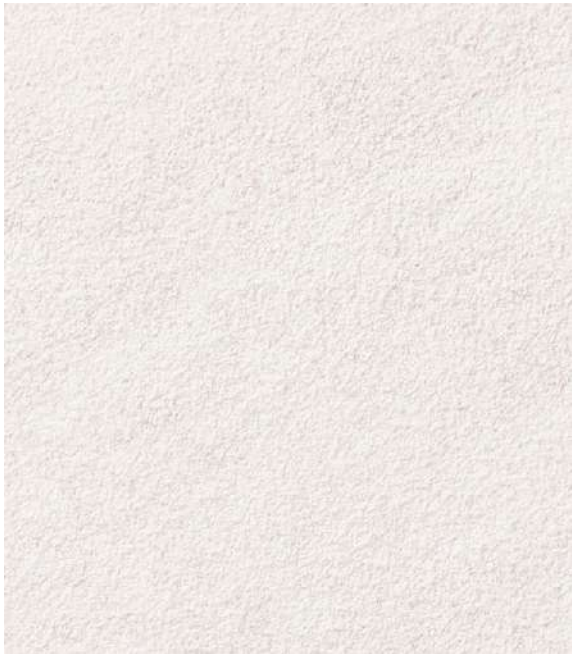

TH 32693 NEW



TH 32694 NEW

不燃 防火種別1-4 AA 1,090円/㎡
巾92.5cm 巾64.1cm 巾92.5cm
防かび | 抗菌



巾なり92.5cm

TH 32694



TH 32693・32433 (P.92)



サンプル請求
別写真を見る



TH 32695 NEW



TH 32696 (1目盛り15cm)



TH 32696 NEW



TH 32697 NEW

不燃 防火種別1-4 AA 1,090円/㎡

巾92.5cm 巾63.4cm ⇄92.5cm (エンボスリビート)

ルームエアー(消臭)

防かび | 抗菌 | 消臭

注意事項 : 04

詳細はP.252「選択・施工上の注意」をご確認ください。

TH 32696



サンプル請求
別写真を見る



TH 32698



TH 32699



TH 32700

不燃 防火種別1-4 AA 1,090円/m²
巾92cm 高さ64.1cm 奥行92cm
防かび



TH 32700(1目盛り10cm)



TH 32699・32553 (P.124)



サンプル請求
別写真を見る



TH 32702



TH 32704



TH 32701 NEW



TH 32701 (1目盛り10cm)



TH 32703 NEW

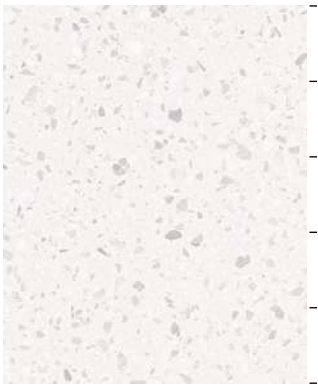

TH 32703 (1目盛り10cm)



TH 32702 NEW



TH 32704 NEW

不燃 防火種別1-4 AA 1,090円/㎡
巾92cm 高さ64.2cm 幅92cm
防かび

不燃 防火種別1-4 AA 1,090円/㎡
巾92cm 高さ64.2cm 幅92cm
防かび



サンプル請求
別写真を見る



TH 32705



巾なり92cm
TH 32705



TH 32706



TH 32707 NEW

不燃 防火種別1-4 AA 1,090円/㎡
巾92cm 巾64.2cm 巾92cm
防かび



TH 32706



サンプル請求
別写真を見る



TH 32708
同柄リアテック TC-5205



巾なり93cm
TH 32709



TH 32709
同柄リアテック TC-5204



TH 32710
同柄リアテック TC-5206

不燃 防火種別1-4 AA 1,080円/㎡

巾93cm 巾94cm 巾93cm ●ステップ柄合せ
防かび

注意事項：04・11
詳細はP.252「選択・施工上の注意」をご確認ください。

TH 32709・32710



サンプル請求
別写真を見る



TH 32711 ・ 32215 (P.60)



TH 32713

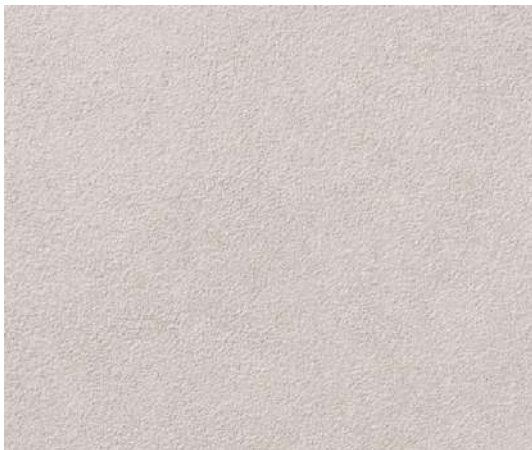

TH 32711 NEW



巾なり92.5cm

TH 32712



TH 32713

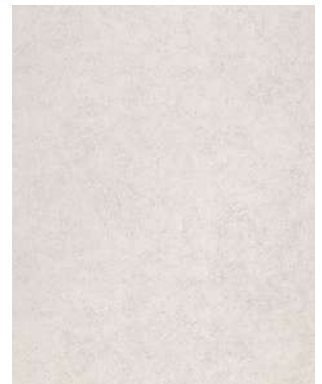

巾なり92cm

TH 32714



TH 32712 NEW



TH 32714

不燃 防火種別1-4 AA 1,090円/㎡

巾92.5cm 高さ64.1cm 幅92.5cm

スーパー耐久性

防かび | 抗菌 | 表面強化 | スーパー耐久性 | 汚れ防止

注意事項: 07

詳細はP.252「選択・施工上の注意」をご確認ください。

不燃 防火種別1-4 AA 1,090円/㎡

巾92cm 高さ64cm 幅92cm (エンボスリポート)

防かび





TH 32715



TH 32716



TH 32717



TH 32715



TH 32716



TH 32717



巾なり92cm TH 32715

不燃 防火種別1-4 AA 1,090円/㎡
巾92cm ↑93cm ↔92cm
防かび



巾なり92cm TH 32716

不燃 防火種別1-4 AA 1,090円/㎡
巾92cm ↑93cm ↔92cm
防かび



巾なり92.5cm TH 32717

不燃 防火種別1-4 AA 1,090円/㎡
巾92.5cm ↑93cm ↔92.5cm
防かび



サンプル請求
別写真を見る



TH 32718



TH 32719

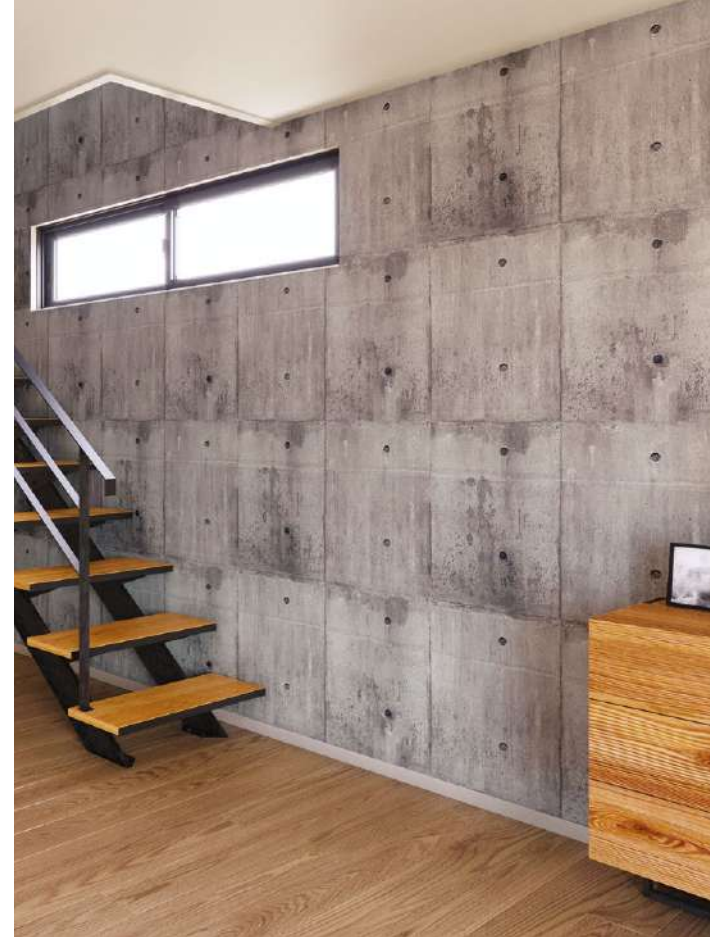

TH 32720



TH 32718 NEW



TH 32719



TH 32720

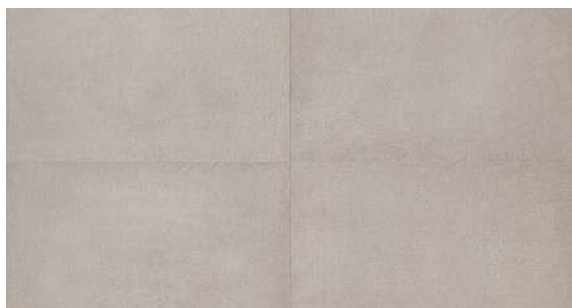

巾なり92cm

TH 32718

不燃 防火種別1-4 AA 1,090円/㎡
巾92cm ↓124cm ↔92cm ●ステップ柄合せ
防かび

注意事項：05
詳細はP.252「選択・施工上の注意」をご確認ください。



巾なり92cm

TH 32719

不燃 防火種別1-4 AA 1,090円/㎡
巾92cm ↓62cm ↔92cm
防かび | 表面強化



巾なり93cm

TH 32720

不燃 防火種別1-4 AA 1,080円/㎡
巾93cm ↓125cm ↔93cm
防かび

※リアルなコンクリートの表情を再現しているため、リピート内でのセバ穴の位置やサイズは均等ではありません。



サンプル請求
別写真を見る



巾なり92cm
TH 32721

TH 32721 NEW

セコウ

不燃 防火種別1-4 AA 1,090円/㎡

巾92cm
防かび | 抗菌



TH 32721

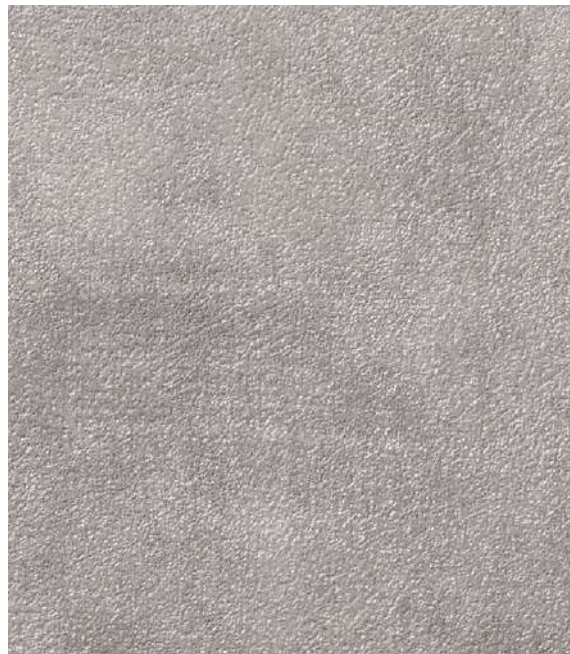

巾なり92.5cm
TH 32722

TH 32722

不燃 防火種別1-4 AA 1,090円/㎡

巾92.5cm ↓ 92.8cm ↔ 92.5cm
防かび



TH 32722 ・ 32649 (P.124)



サンプル請求
別写真を見る

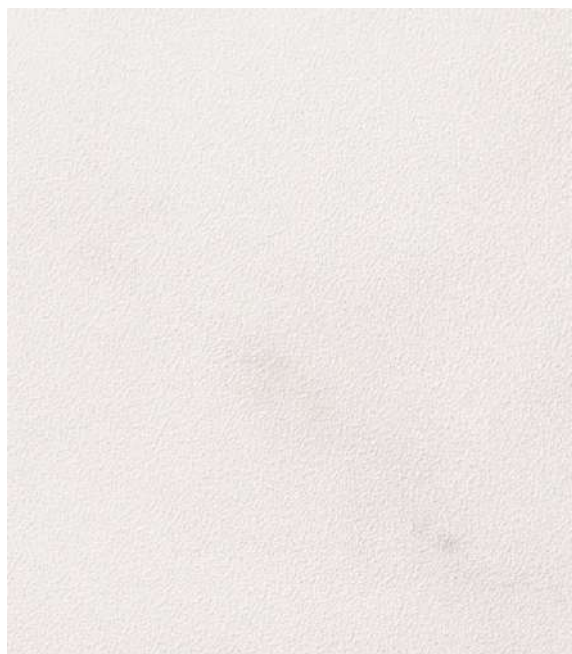

TH 32723 NEW

不燃 防火種別1-4 AA 1,080円/㎡

巾93cm 高さ94cm 幅93cm

防かび

注意事項：03・05

詳細はP.252「選択・施工上の注意」をご確認ください。

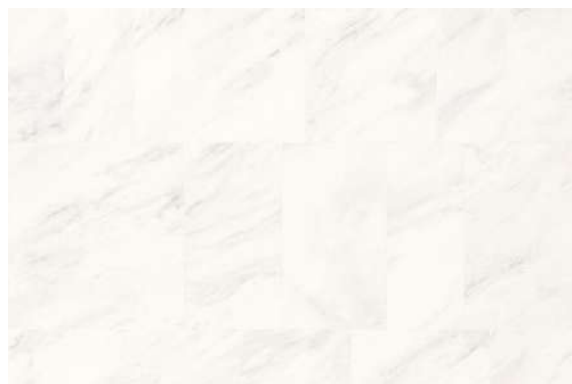

巾なり93cm

TH 32723



TH 32723



サンプル請求
別写真を見る

マテリアル



TH 32724 NEW

不燃 防火種別1-4 AA 1,090円/㎡

巾92cm 巾93cm 巾92cm

防かび | 表面強化

注意事項：05

詳細はP.252「選択・施工上の注意」をご確認ください。



巾なり92cm

TH 32724



TH 32724

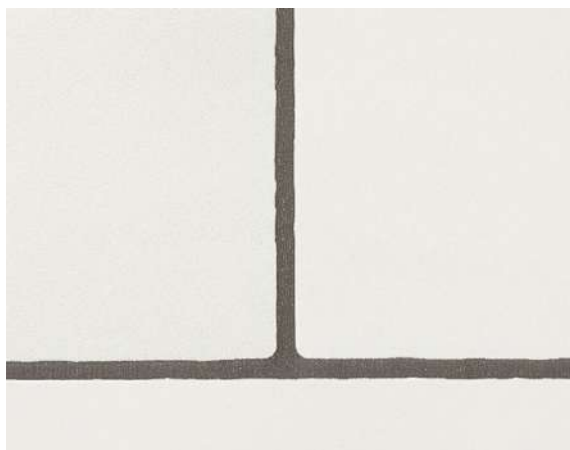

TH 32725



TH 32726 (1目盛り15cm)



TH 32726

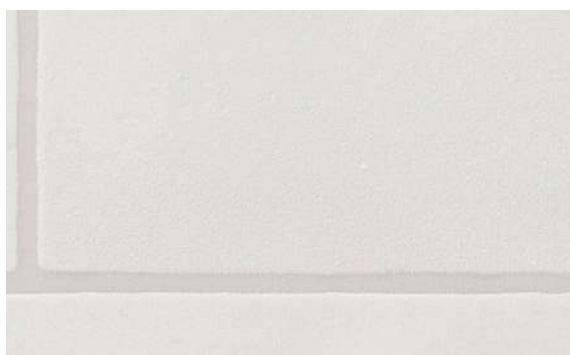

TH 32726

不燃 防火種別1-4 AA 1,090円/㎡

巾92.5cm 巾46.1cm 巾92.5cm

防かび | 表面強化 | 撥水



サンプル請求
別写真を見る



TH 32727



TH 32727 NEW

不燃 防火種別1-4 AA 1,090円/㎡

巾92cm 巾92.9cm 巾92cm

防かび

注意事項：05
詳細はP.252「選択・施工上の注意」をご確認ください。



巾なり92cm

TH 32727



TH 32728・32686 (Q.135)



TH 32728



TH 32728(1目盛り15cm)



TH 32729

不燃 防火種別1-4 AA 1,090円/㎡

巾92cm 巾64.2cm 巾92cm

防かび | 抗菌



サンプル請求
別写真を見る



TH 32730



TH 32731



TH 32732

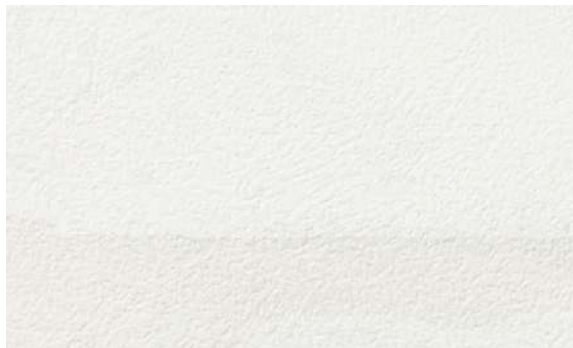

TH 32730



TH 32731 NEW



TH 32732 NEW



巾なり92cm

TH 32730

不燃 防火種別1-4 AA 1,090円/㎡
巾92cm 高さ62cm 幅92cm
防かび



巾なり92cm

TH 32731

不燃 防火種別1-4 AA 1,090円/㎡
巾92cm 高さ93cm 幅92cm
防かび



巾なり93cm

TH 32732

不燃 防火種別1-4 AA 1,080円/㎡
巾93cm 高さ47cm 幅93cm
防かび

注意事項：03
詳細はP.252「選択・施工上の注意」をご確認ください。



サンプル請求
別写真を見る



TH 32733



TH 32734



TH 32735



TH 32733



TH 32734



TH 32735



巾なり93cm

TH 32733

不燃 防火種別1-4 AA 1,080円/㎡
巾93cm ↓60.6cm ↔93cm
防かび

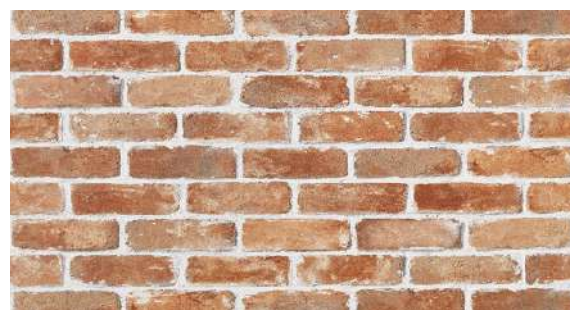

巾なり93cm

TH 32734

不燃 防火種別1-4 AA 1,080円/㎡
巾93cm ↓47cm ↔93cm
防かび



巾なり93cm

TH 32735

不燃 防火種別1-4 AA 1,080円/㎡
巾93cm ↓60.6cm ↔93cm
防かび

注意事項：02・04
詳細はP.252「選択・施工上の注意」をご確認ください。



サンプル請求
別写真を見る



TH 32736



TH 32737



TH 32738



TH 32736

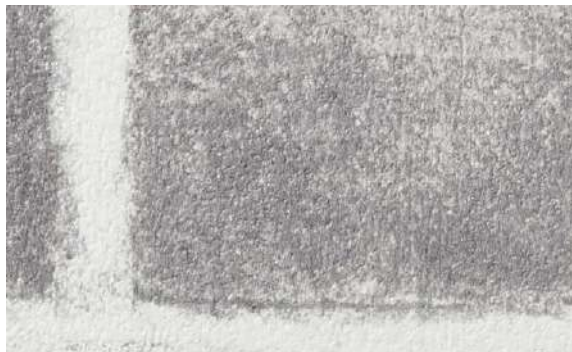

TH 32737



TH 32738

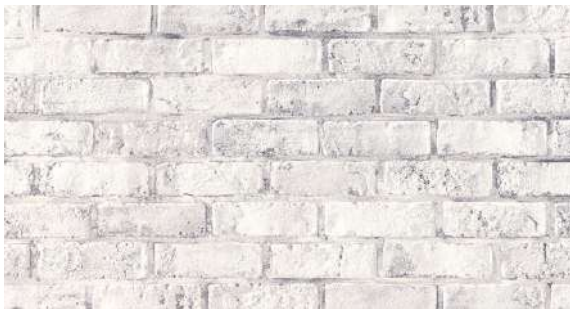

巾なり92cm TH 32736
不燃 防火種別1-4 AA 1,090円/㎡
巾92cm 高さ93cm 幅92cm
防かび

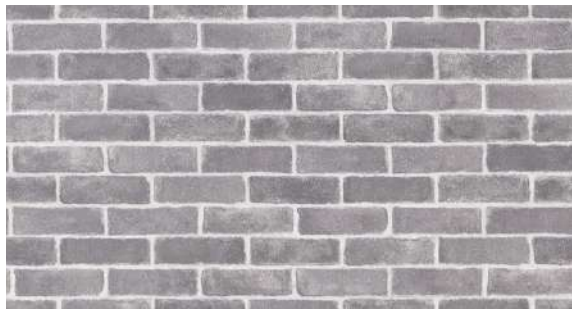

巾なり93cm TH 32737
不燃 防火種別1-4 AA 1,080円/㎡
巾93cm 高さ60.5cm 幅93cm
防かび



巾なり92cm TH 32738
不燃 防火種別1-4 AA 1,090円/㎡
巾92cm 高さ62cm 幅92cm
防かび | 表面強化



サンプル請求
別写真を見る



TH 32739



TH 32742



TH 32745



TH 32740



TH 32743



TH 32746



TH 32741



TH 32744



TH 32747

不燃 防火種別1-4 AA 1,090円/㎡
巾92cm ↓16cm ↔46.2cm (エンボスリベート)
防かび

不燃 防火種別1-4 AA 1,090円/㎡
巾92cm ↓11.4cm ↔11.5cm (エンボスリベート)
防かび

注意事項：04 詳細はP.252「選択・施工上の注意」をご確認ください。

不燃 防火種別1-4 AA 1,090円/㎡
巾92cm
防かび

注意事項：03・04 詳細はP.252「選択・施工上の注意」をご確認ください。

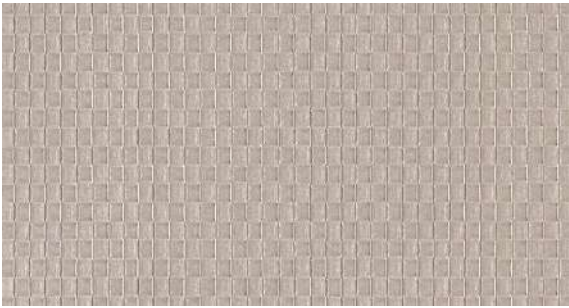

TH 32740(1目盛り15cm)



TH 32743(1目盛り15cm)



サンプル請求
別写真を見る



TH 32748 NEW



TH 32749 NEW

不燃 防火種別1-4 AA 1,090円/m²
巾92cm ↓64.1cm ↔92cm
防かび

注意事項：04
詳細はP.252「選択・施工上の注意」をご確認ください。



巾なり92cm

TH 32748



TH 32750



TH 32751

不燃 防火種別1-4 AA 1,080円/m²
巾93cm ↓94cm ↔93cm
防かび

注意事項：02・04
詳細はP.252「選択・施工上の注意」をご確認ください。



巾なり93cm

TH 32751



TH 32752

同柄リアテック TD-4548



TH 32753

同柄リアテック TD-4549

不燃 防火種別1-4 AA 1,090円/m²
巾92.5cm ↓32cm ↔92.5cm
防かび

注意事項：04・11
詳細はP.252「選択・施工上の注意」をご確認ください。



巾なり92.5cm

TH 32753



サンプル請求
別写真を見る



TH 32749 • 32789 (P.163)



TH 32750

マテリアル



TH 32752

ARTE®

wallcoverings for the ultimate in refinement
— designs curated for Japan —

ARTEは、デザインから製造までを一貫して行う

ベルギーの壁紙ブランドです。

熟練のインハウスデザイナーチームによって生み出された

常にトレンドの先を行く革新的なARTEの壁紙は

世界中の住宅やプロジェクトのインテリアに採用されています。

FAITHでは、幅広いARTEのラグジュアリーな壁紙の中から

日本向けに厳選したデザインをセレクトしました。

TH 32761 ・ TH 32237 (P.63)

© ARTE



! 「ARTE designs curated for Japan」の壁紙は、日本国内での使用に限られます。
また、壁紙用途以外での使用や、ブランド名による営利目的での使用はできません。

ASPERO



TH 32761 NEW

[eセコウ](#)

TH 32764 NEW

[eセコウ](#)

TH 32762 NEW

[eセコウ](#)

TH 32765 NEW

[eセコウ](#)

TH 32763 NEW

[eセコウ](#)

TH 32766 NEW

[eセコウ](#)

不燃 防火種別1-4 AA 1,090円/㎡

巾92cm ↑90cm ↔92cm

防かび | 抗菌 | 撥水

TH 32763



「ARTE designs curated for Japan」の壁紙は、日本国内での使用に限られます。
また、壁紙用途以外での使用や、ブランド名による営利目的での使用はできません。

[eセコウ](#)

厚みがあり、下地の凹凸が目立ちにくい商品です。

© ARTE

157



サンプル請求
別写真を見る

SYMBIOSIS



TH 32767



TH 32767 NEW



TH 32768 NEW

不燃 防火種別1-4 AA 1,090円/㎡

巾92.5cm ↑90cm ↔92.5cm ●ステップ柄合せ
防かび | 抗菌 | 撥水



巾なり92.5cm

TH 32768



サンプル請求
別写真を見る



「ARTE designs curated for Japan」の壁紙は、日本国内での使用に限られます。
また、壁紙用途以外での使用や、ブランド名による営利目的での使用はできません。

BOJAGI



TH 32769 NEW



巾なり92.5cm

TH 32769



TH 32770 NEW

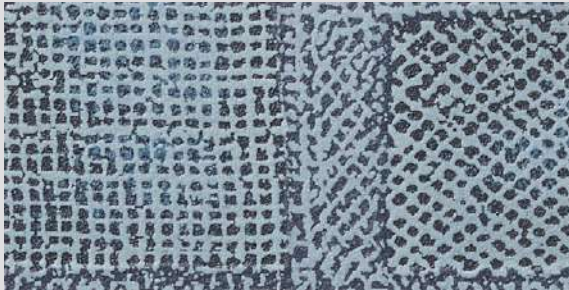

TH 32771 NEW

不燃 防火種別1-4 AA 1,090円/㎡
 巾92.5cm 巾64.1cm 巾92.5cm
 防かび



TH 32771



CUADRO



TH 32772



TH 32772 NEW



TH 32773 NEW

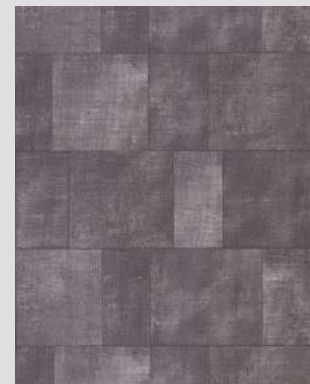
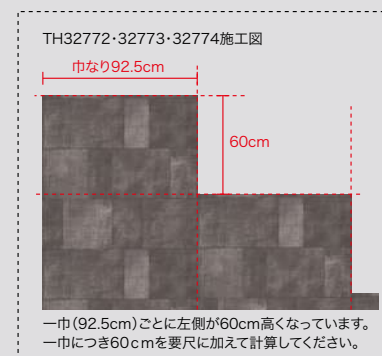

TH 32774 NEW

巾なり92.5cm
TH 32774

不燃 防火種別1-4 AA 1,090円/㎡

巾92.5cm 巾90cm ⇄92.5cm ●ステップ柄合せ
防かび

※変則リピートの商品です。要尺計算ならびに柄合わせの際は十分にご注意ください。



サンプル請求
別写真を見る



「ARTE designs curated for Japan」の壁紙は、日本国内での使用に限られます。
また、壁紙用途以外での使用や、ブランド名による営利目的での使用はできません。



TH 32775



TH 32777

JUNGLE JIVE



TH 32775



TH 32776(1目盛り15cm)



TH 32776

不燃 防火種別1-4 AA 1,090円/㎡
巾92cm 巾57.5cm 巾92cm
防かび | 表面強化

FLOWERY



TH 32777



TH 32778(1目盛り15cm)



TH 32778

不燃 防火種別1-4 AA 1,090円/㎡
巾92.5cm 巾69.1cm 巾92.5cm
防かび



GROVE



TH 32779 ・ 32781



TH 32779



TH 32780

不燃 防火種別1-4 AA 1,090円/㎡
巾92.5cm ↓82.6cm ↔92.5cm ●ステップ柄合せ
防かび



巾なり92.5cm

TH 32780



サンプル請求
別写真を見る

MARSH



TH 32781



TH 32784

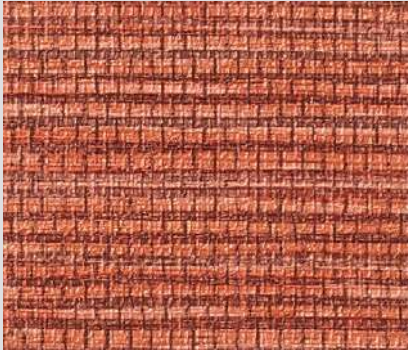

TH 32787



TH 32782



TH 32785



TH 32788



TH 32783



TH 32786



TH 32789

不燃 防火種別1-4 AA 1,090円/㎡
巾92cm ↑ 82.8cm ↔ 92cm
防かび



TH 32789



scion

SCION(サイオン)は2012年に

イギリスで誕生したブランドです。

トレンドやファッションの要素をふんだんに取り入れつつも、

SCIONらしい個性的なデザインが魅力。

MR FOXをはじめとした明るく楽しいパターンは、

日々の暮らしに笑顔を届けます。



TH 32791・32208 (P.60)



TH 32794

MALVA



TH 32791 NEW



TH 32792(1目盛り15cm)



TH 32792 NEW

不燃 防火種別1-4 AA 1,090円/㎡
巾92.5cm ↓32cm ↔92.5cm
防かび
注意事項：05
詳細はP.252「選択・施工上の注意」をご確認ください。

SOMERO



TH 32793 NEW

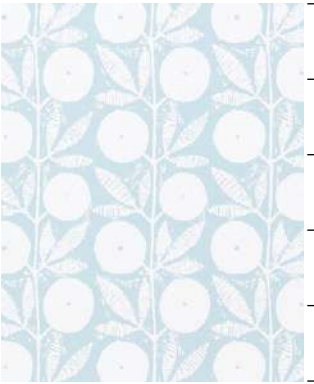

TH 32794(1目盛り15cm)



TH 32794 NEW

不燃 防火種別1-4 AA 1,090円/㎡
巾92cm ↓46.1cm ↔23.1cm
防かび
注意事項：05
詳細はP.252「選択・施工上の注意」をご確認ください。

！サイオンの壁紙は、日本国内での使用に限られます。
また、壁紙用途以外での使用や、ブランド名による営利目的での使用はできません。



サンプル請求
別写真を見る

CEDAR



TH 32795 NEW

不燃 防火種別1-4 AA 1,090円/㎡

巾92.5cm 高さ46cm 幅46.3cm

防かび

注意事項：04

詳細はP.252「選択・施工上の注意」をご確認ください。



TH 32795 (1目盛り15cm)



TH 32795 ・ 32201 (P.59)

SPIKE

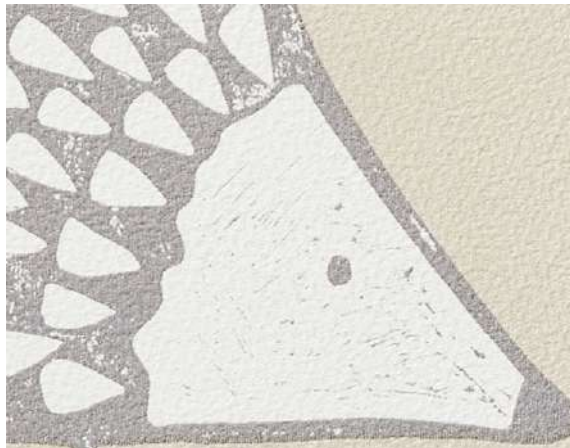

TH 32796

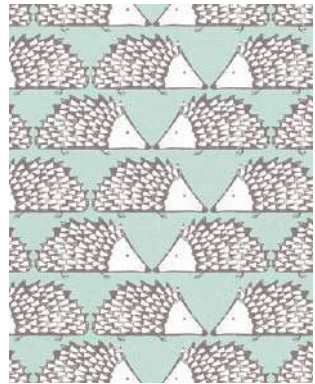

TH 32797 (1目盛り10cm)



TH 32797

不燃 防火種別1-4 AA 1,090円/㎡

巾92.5cm 高さ16cm 幅30.9cm

防かび



TH 32797



サンプル請求
別写真を見る





TH 32798

ANIMAL MAGIC



TH 32798 NEW

不燃 防火種別1-4 AA 1,080円/㎡
巾93cm 巾93cm 巾93cm ●ステップ柄合せ
防かび
注意事項：03・05
詳細はP.252「選択・施工上の注意」をご確認ください。



巾なり93cm TH 32798



TH 32800

LOTTA



TH 32799



TH 32799(1目盛り15cm)



TH 32800

不燃 防火種別1-4 AA 1,090円/㎡
巾92.5cm 巾92.5cm 巾92.5cm ●ステップ柄合せ
防かび

サイオンの壁紙は、日本国内での使用に限られます。
また、壁紙用途以外での使用や、ブランド名による営利目的での使用はできません。



サンプル請求
別写真を見る



TH 32801 ・ 32505 (P.105)

APRIL SHOWERS



TH 32801 NEW



TH 32802 NEW

不燃 防火種別1-4 AA 1,090円/㎡

巾92.5cm 高さ46.2cm 長さ92.5cm

防かび

注意事項：05

詳細はP.252「選択・施工上の注意」をご確認ください。



巾92.5cm

TH 32802



サンプル請求
別写真を見る



TH 32803 ・ 32806

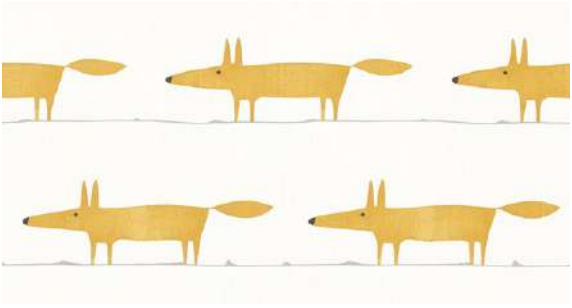

巾なり92.5cm

TH 32803

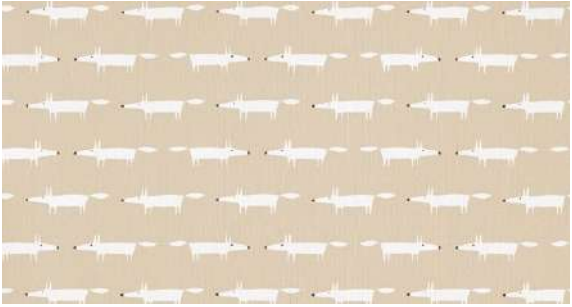

巾なり92.5cm

TH 32807

MR FOX

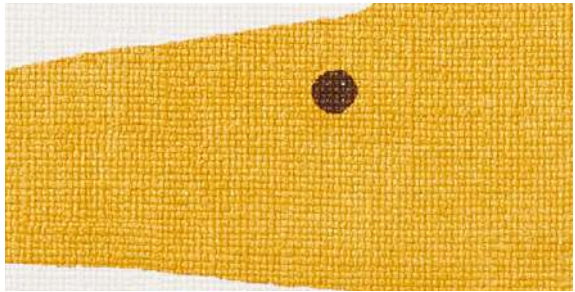

TH 32803

LITTLE FOX

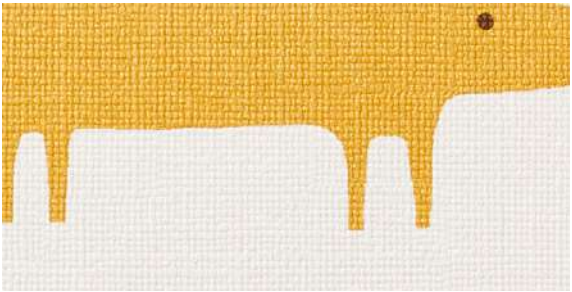

TH 32805



TH 32807

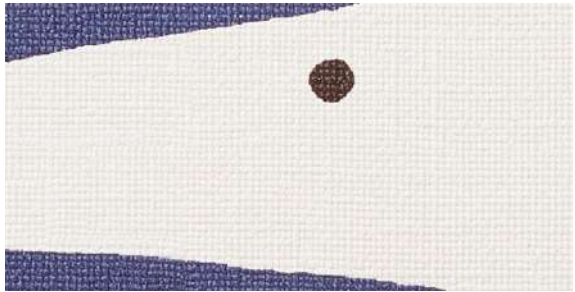

TH 32804



TH 32806

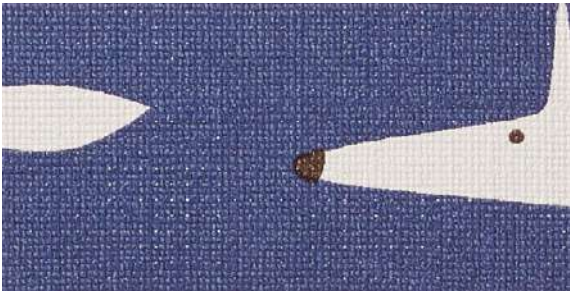

TH 32808

不燃 防火種別1-4 AA 1,090円/㎡

巾92.5cm 巾46.1cm 巾46.3cm

防かび

注意事項：04

詳細はP.252「選択・施工上の注意」をご確認ください。

不燃 防火種別1-4 AA 1,090円/㎡

巾92.5cm 巾15.3cm 巾30.9cm

防かび

注意事項：04

詳細はP.252「選択・施工上の注意」をご確認ください。





竜胆 rindou

凛として美しい竜胆は、古くから薬草としても使われてきました。
そのことから「健康」や「長寿」を願う花とされています。

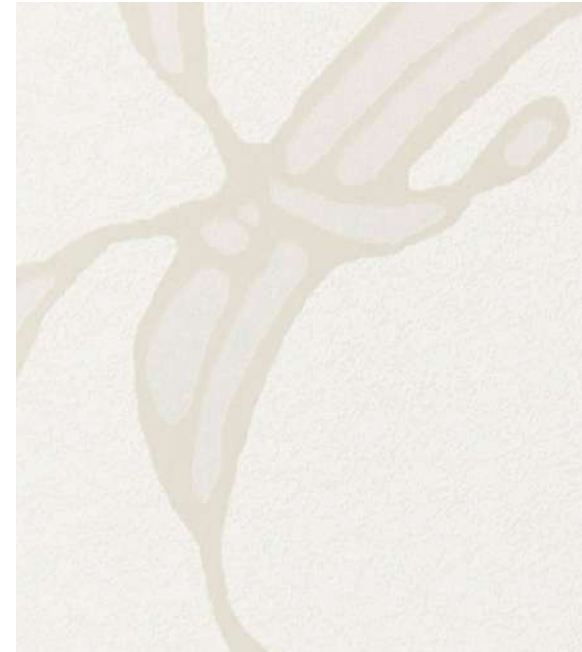

TH 32811 NEW



TH 32812 NEW

不燃 防火種別1-4 AA 1,090円/㎡

巾92cm 巾64.2cm 幅30.8cm

防かび

注意事項：04

詳細はP.252「選択・施工上の注意」をご確認ください。



TH 32811 (1目盛り10cm)

TH 32812



サンプル請求
別写真を見る

菊 kiku

菊は「無病息災」「延命長寿」などの意味を持ち健康を願う花です。
形を太陽に見立てて邪気を払う力があるともされています。



TH 32813

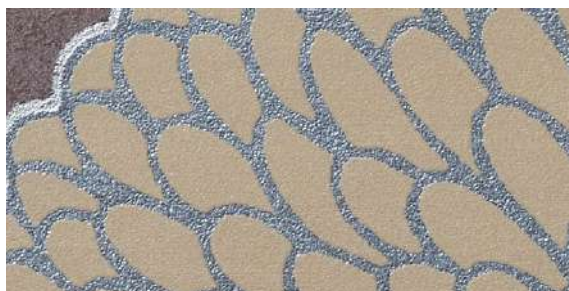

TH 32814

不燃 防火種別1-4 AA 1,090円/㎡

巾92.5cm 高さ64.2cm 幅92.5cm

防かび

注意事項：04

詳細はP.252「選択・施工上の注意」をご確認ください。



巾なり92.5cm

TH 32814



TH 32813



サンプル請求
別写真を見る

麻の葉 asanoha

生命力が強くまっすぐ伸びる麻には「成長」「健康」の意味があり、文様を構成する三角形・六角形には「魔除け」の意味もあります。



TH 32815 NEW



TH 32816(1目盛り15cm)



TH 32816 NEW

不燃 防火種別1-4 AA 1,090円/㎡
巾92.5cm 高さ64.2cm 幅92.5cm
防かび
注意事項: 05
詳細はP.252「選択・施工上の注意」をご確認ください。

七宝 shippou

円形が連なる形の七宝文様には「円満」「調和」「ご縁」など、人間関係の豊かさに関する願いが込められています。



TH 32817 NEW

不燃 防火種別1-4 AA 1,090円/㎡
巾92.5cm 高さ46cm 幅46.3cm
防かび | 抗菌 | 撥水



TH 32817(1目盛り15cm)



TH 32815

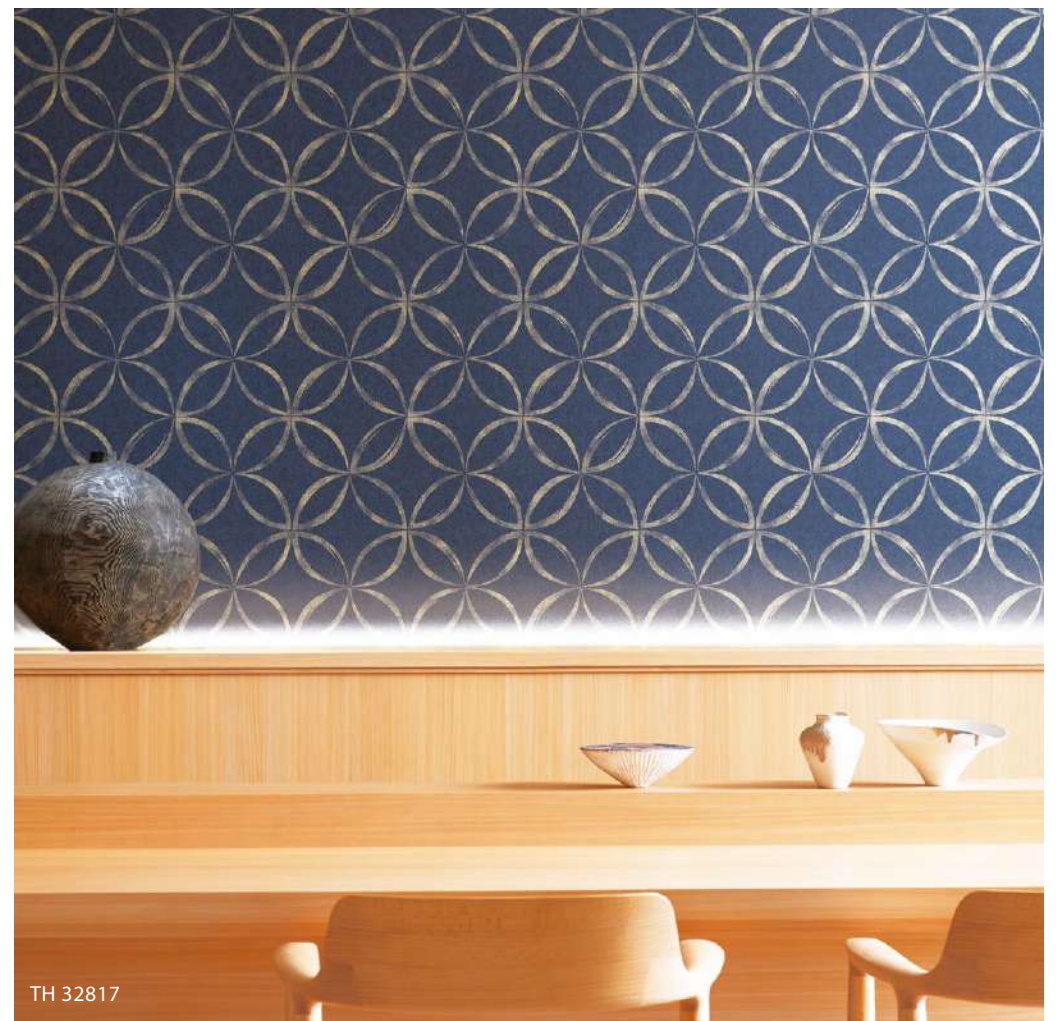

TH 32817



サンプル請求
別写真を見る



TH 32819



TH 32820・32857 (P.179)

鯨小紋 samekomon

鯨小紋には「魔除け」「厄除け」の意味があります。これはかつて鯨の皮が とても強く硬いものとされていたことに由来しています。



TH 32819(1目盛り10cm)

TH 32819

不燃 防火種別1-4 AA 1,090円/㎡

巾92cm ↓21.3cm ↔7.1cm

防かび

注意事項：02・05

詳細はP.252「選択・施工上の注意」をご確認ください。

枝垂桜 shidarezakura

厳しい冬を越えて春になると一斉に花開く桜は 「物事の始まり」を感じさせ、「五穀豊穰」などの意味があります。



TH 32821(1目盛り10cm)

TH 32820



TH 32821

不燃 防火種別1-4 AA 1,090円/㎡

巾92cm ↓64.1cm ↔46.1cm

防かび

注意事項：04

詳細はP.252「選択・施工上の注意」をご確認ください。



サンプル請求
別写真を見る



TH 32822

不燃 防火種別1-4 AA 1,090円/㎡
巾92cm 巾64.2cm 巾46.2cm
防かび



TH 32822(1目盛り15cm)



TH 32822



TH 32823

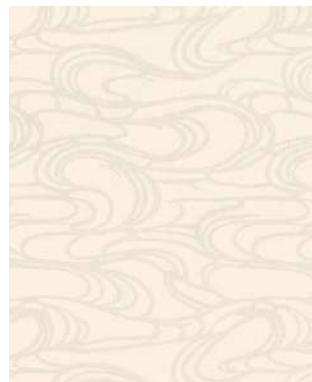

TH 32823(1目盛り15cm)



TH 32824

不燃 防火種別1-4 AA 1,090円/㎡
巾92.5cm 巾64.2cm 巾46.4cm
防かび



TH 32824



サンプル請求
別写真を見る



TH 32825 NEW



TH 32827 (1目盛り15cm)



TH 32826 NEW



TH 32827 NEW

不燃

防火種別1-4 AA 1,090円/m²

巾92cm 厚64.2cm 箱柄寸法 約15.4cm

防かび

注意事項：05

詳細はP.252「選択・施工上の注意」をご確認ください。



TH 32825 • 32433 (P.92)

サンプル請求
別写真を見る



TH 32828

不燃 防火種別1-4 AA 1,090円/㎡
巾92cm ↓46cm ↔46cm
防かび | 表面強化



TH 32828(1目盛り10cm)



TH 32831

不燃 防火種別1-4 AA 1,090円/㎡
巾92.5cm ↓32.1cm ↔46.3cm
防かび



TH 32831(1目盛り10cm)



TH 32829

不燃 防火種別1-4 AA 1,090円/㎡
巾92.5cm ↓23cm ↔46.3cm
防かび



TH 32829(1目盛り10cm)



TH 32832 NEW

不燃 防火種別1-4 AA 1,090円/㎡
巾92cm ↓64.2cm ↔92cm
防かび



TH 32832(1目盛り10cm)



TH 32830

不燃 防火種別1-4 AA 1,090円/㎡
巾92.5cm ↓46.1cm ↔46.3cm
防かび

※TH 32830は平押し柄ではありません。



TH 32830(1目盛り10cm)



TH 32828



サンプル請求
別写真を見る

日本の彩



TH 32833



TH 32834



TH 32835

不燃 防火種別1-4 AA 1,090円/㎡
巾92cm ↓46.1cm ↔46.2cm
防かび
注意事項：01
詳細はP.252「選択・施工上の注意」をご確認ください。

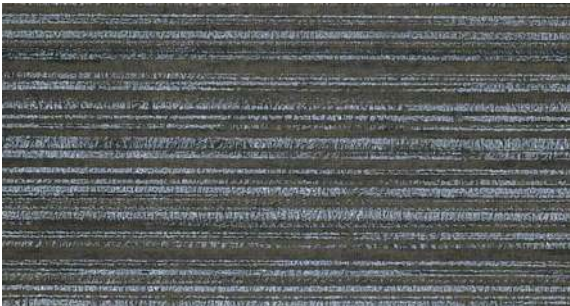

TH 32835(1目盛り10cm)



TH 32836



TH 32840



TH 32844



TH 32837



TH 32841



TH 32845



TH 32838



TH 32842



TH 32846



TH 32839



TH 32843



TH 32847

不燃 防火種別1-4 AA 1,090円/㎡
巾92cm ↓32cm ↔46cm
ウレタンコート
防かび | 表面強化 | ウレタンコート
注意事項：01
詳細はP.252「選択・施工上の注意」をご確認ください。



サンプル請求
別写真を見る



TH 32848

[eセコウ](#)



TH 32849

[eセコウ](#)

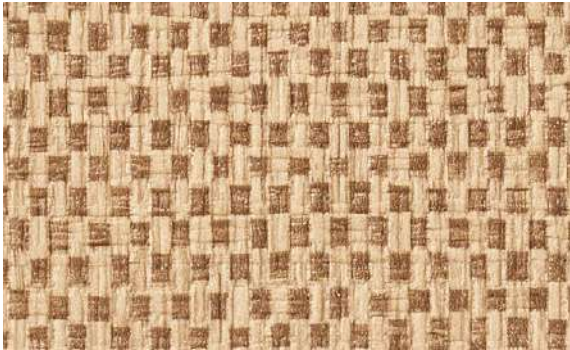

TH 32850

[eセコウ](#)

不燃 防火種別1-4 AA 1,090円/㎡
巾92cm 畳23cm 両46cm
防かび



TH 32851



TH 32853



TH 32855



TH 32852

不燃 防火種別1-4 AA 1,090円/㎡
巾92cm 畳30cm 両30.8cm
防かび



TH 32854

不燃 防火種別1-4 AA 1,090円/㎡
巾92.5cm 畳19.5cm 両18.5cm
防かび

不燃 防火種別1-4 AA 1,090円/㎡
巾92cm 畳36.8cm 両46.2cm
防かび

注意事項：04
詳細はP.252「選択・施工上の注意」をご確認ください。



サンプル請求
別写真を見る

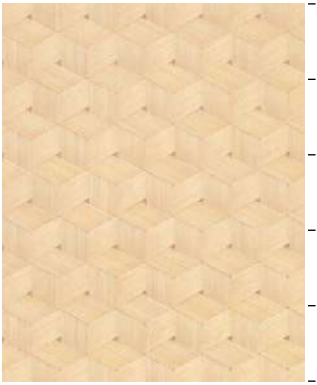
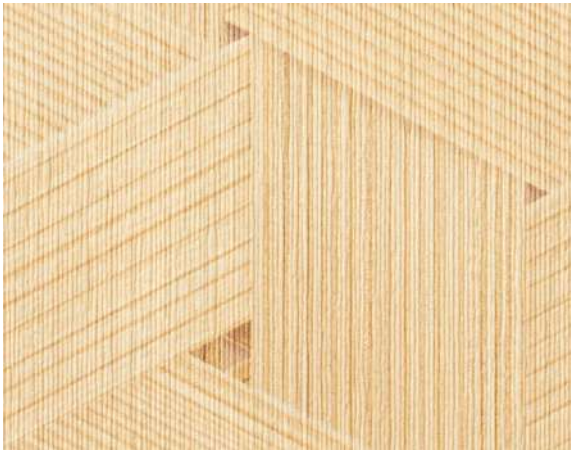

TH 32856(1目盛り10cm)

TH 32856

不燃 防火種別1-4 AA 1,090円/㎡
巾92cm ↓62cm ↔46.2cm
防かび

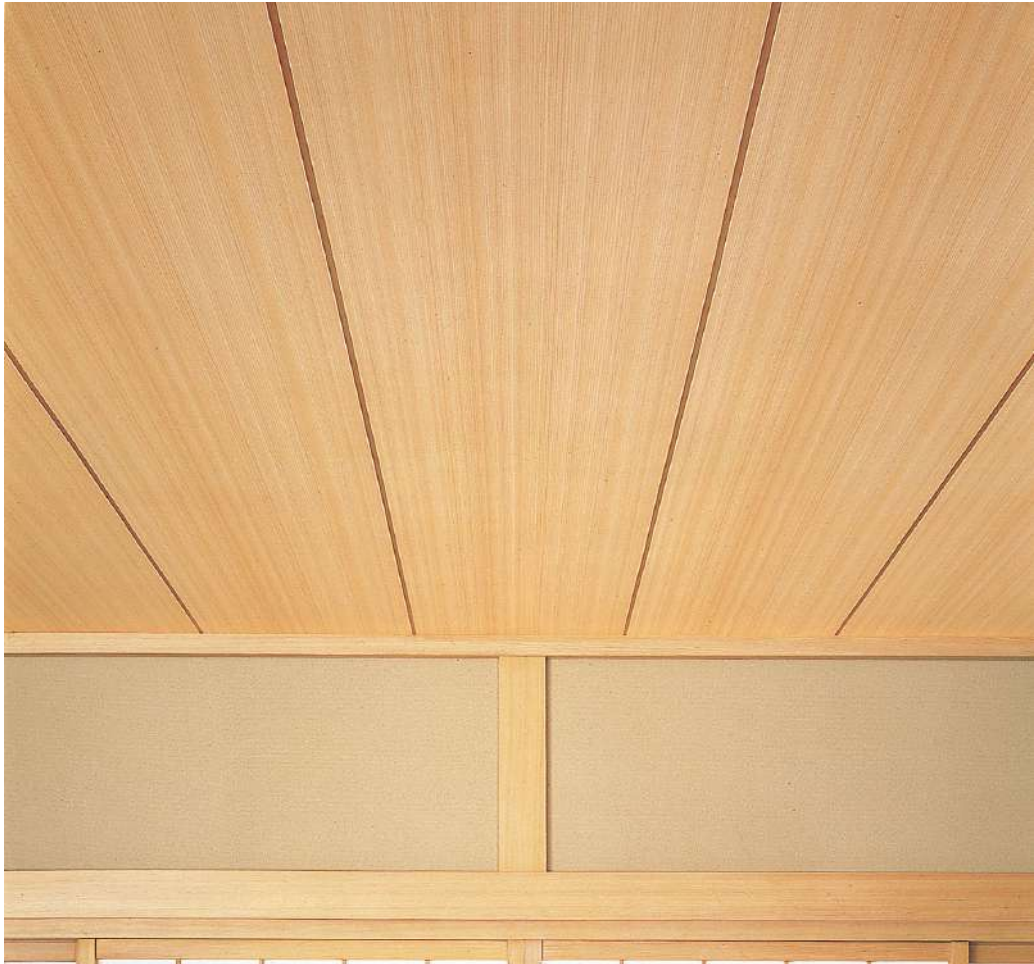

巾なり93cm

TH 32858

TH 32857

杉証目



不燃 防火種別1-4 AA 1,080円/㎡
巾93cm ↓78.8cm ↔46.5cm
板巾：約45.5cm 目地巾：約1cm
防かび

注意事項：05
詳細はP.252「選択・施工上の注意」をご確認ください。

TH 32858

杉証目



サンプル請求
別写真を見る

珪藻土壁紙

1. 素材の風合い

自然素材ならではのテクスチャーが特長です。

珪藻土とは・・・

植物の藻の一種である珪藻の殻の化石が、海底や湖底に沈殿してできた堆積物のことです。無数の細孔をもつ多孔質構造により、調湿効果や消臭効果があることで知られています。日本でも古くから内外壁の塗り材として主に使われてきました。

2. 調湿効果

夏は湿気を吸い取り、冬は水分を放出して室内の湿度を調節し結露やかびの発生を軽減します。

■ 吸放湿性試験

〔試験方法〕壁紙を石膏ボードに貼り付け試験体とする。

室温30℃・湿度95%の状態では吸湿させた後、室温27℃
湿度43%で放湿させた場合の重さの変化を測定する。

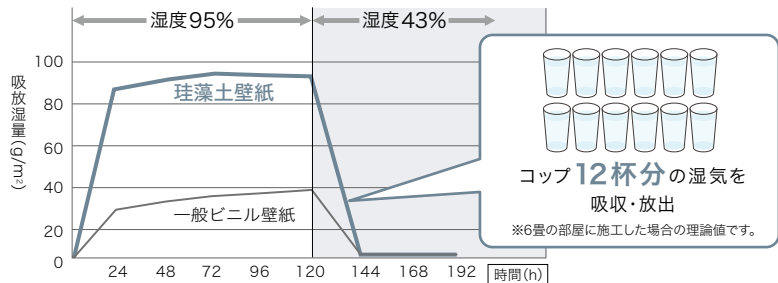

※上記の試験結果は測定値であり、保証値ではありません。

※環境や気候によって効果には差がございます。



TH 32877 ・ 32878



TH 32861

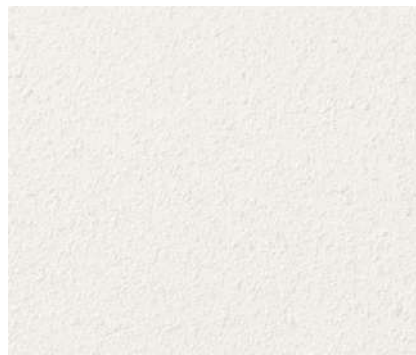

TH 32864



TH 32862



TH 32865

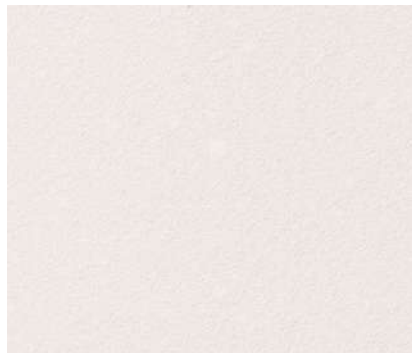

TH 32863



TH 32866

不燃 防火種別1-1 AA 1,090円/m²

巾92cm

防かび | 吸放湿

注意事項：08

詳細はP.252「選択・施工上の注意」をご確認ください。

不燃 防火種別1-1 AA 1,090円/m²

巾92cm

防かび | 吸放湿

注意事項：08

詳細はP.252「選択・施工上の注意」をご確認ください。



サンプル請求
別写真を見る



TH 32867



TH 32870



TH 32873



TH 32876



TH 32868



TH 32871 NEW



TH 32874



TH 32877



TH 32869



TH 32872 NEW



TH 32875



TH 32878

不燃 防火種別1-1 AA 1,100円/㎡
巾100cm
防かび | 吸放湿
注意事項：08・10
詳細はP.252「選択・施工上の注意」をご確認ください。

MEGUReWALL / JOURNAL
 CO2削減率

不燃 防火種別1-1 AA 1,090円/㎡
巾92cm
防かび | 吸放湿
注意事項：08
詳細はP.252「選択・施工上の注意」をご確認ください。

不燃 防火種別1-6 AA 1,090円/㎡
巾92cm
防かび | 吸放湿
注意事項：02・08
詳細はP.252「選択・施工上の注意」をご確認ください。

パターン



TH 32882



TH 32881



TH 32881 NEW



TH 32883(1目盛り10cm)

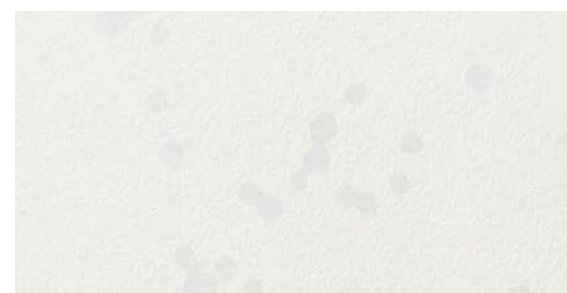

TH 32882 NEW



TH 32883 NEW

不燃 防火種別1-4 AA 1,090円/㎡

巾92.5cm 巾64.2cm 巾92.5cm

防かび

Designed by SHIGERU YAMADA





TH 32884

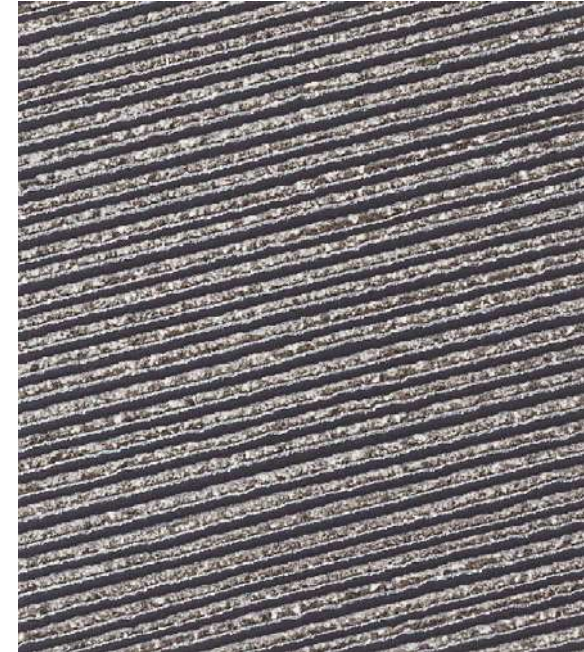

TH 32884



TH 32885

不燃 防火種別1-4 AA 1,090円/㎡

巾92cm

防かび

Designed by SHIGERU YAMADA

フィヨルド (fjord)

サンゲツ壁紙デザインアワード2018大賞

〈施工イメージ〉



巾なり92cm

TH 32884

左右の柄は合わない構成のデザインです。巾ごとに、ランダムに柄をずらして施工してください。柄合わせはできませんのであらかじめご了承ください。



サンプル請求
別写真を見る



TH 32886 NEW



TH 32887 NEW

不燃 防火種別1-4 AA 1,090円/m²
巾92.5cm 高さ64.1cm 幅92.5cm
防かび
Designed by SHIGERU YAMADA

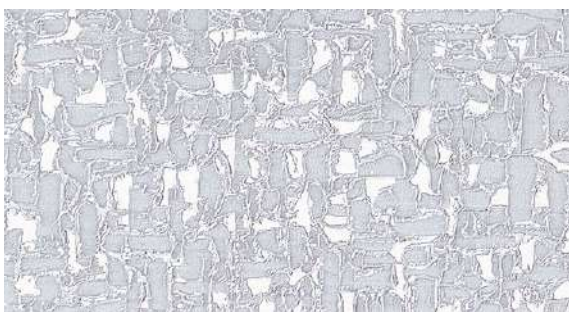

TH 32887(1目盛り10cm)



TH 32886



サンプル請求
別写真を見る



TH 32888 NEW

不燃 防火種別1-4 AA 1,090円/㎡

巾92.5cm ↓64.1cm ↔92.5cm ●ステップ柄合せ
防かび

Designed by SHIGERU YAMADA

注意事項：05

詳細はP.252「選択・施工上の注意」をご確認ください。



巾なり92.5cm

TH 32888

TH 32888



サンプル請求
別写真を見る



TH 32889 NEW

不燃 防火種別1-4 AA 1,080円/㎡

巾93cm ↑62.5cm ↔93cm

防かび

注意事項：03・04・05

詳細はP.252「選択・施工上の注意」をご確認ください。

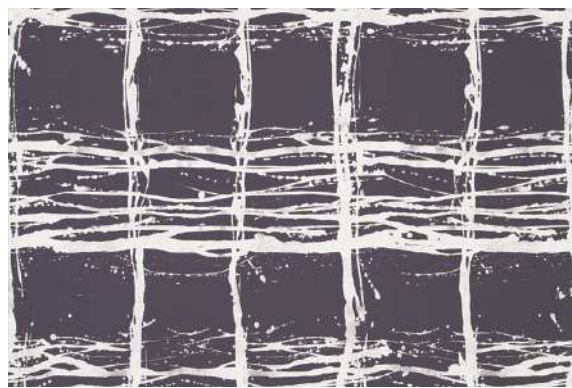

巾なり93cm

TH 32889

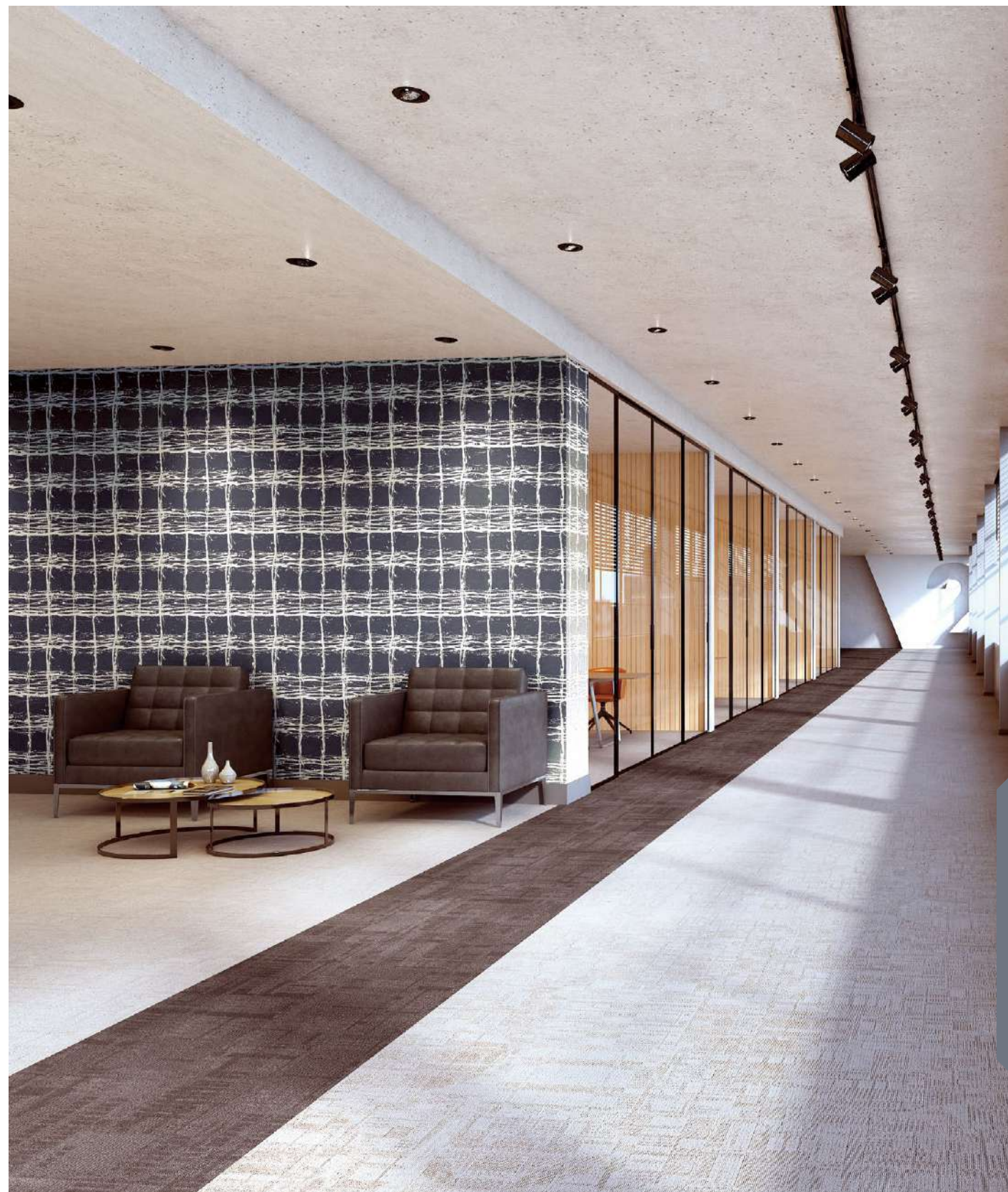

TH 32889







TH 32890 NEW



TH 32892



TH 32894



TH 32891 NEW



TH 32893



TH 32895

不燃 防火種別1-4 AA 1,090円/㎡
巾92.5cm ↓64.2cm ↔92.5cm
防かび

不燃 防火種別1-4 AA 1,090円/㎡
巾92.5cm ↓46cm ↔46.3cm
防かび

不燃 防火種別1-4 AA 1,090円/㎡
巾92.5cm ↓64.2cm ↔30.9cm
防かび

注意事項：04 詳細はP.252「選択・施工上の注意」をご確認ください。



巾なり92.5cm

TH 32891



巾なり92.5cm

TH 32893



巾なり92.5cm

TH 32894





TH 32896



TH 32899

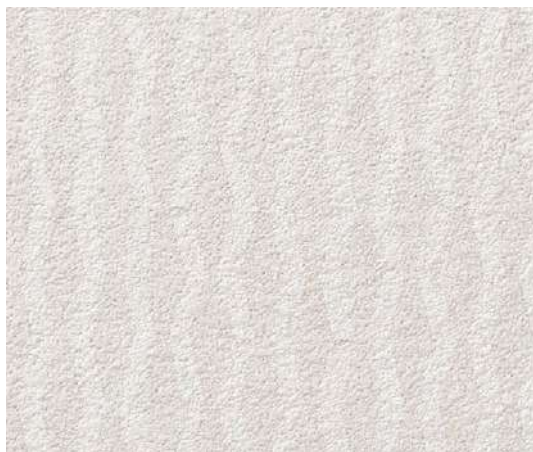

TH 32896 NEW



TH 32896(1目盛り10cm)



TH 32898 NEW



TH 32898(1目盛り10cm)



TH 32897 NEW



TH 32899 NEW

不燃 防火種別1-4 AA 1,090円/㎡
巾92cm 高さ32cm 幅30.7cm
防かび | 抗菌 | 表面強化 | 撥水

不燃 防火種別1-4 AA 1,090円/㎡
巾92cm 高さ9.2cm 幅9.2cm
防かび | 抗菌 | 撥水

注意事項：04・05
詳細はP.252「選択・施工上の注意」をご確認ください。



サンプル請求
別写真を見る



TH 32901



TH 32902

EDA LONDON SQUARES

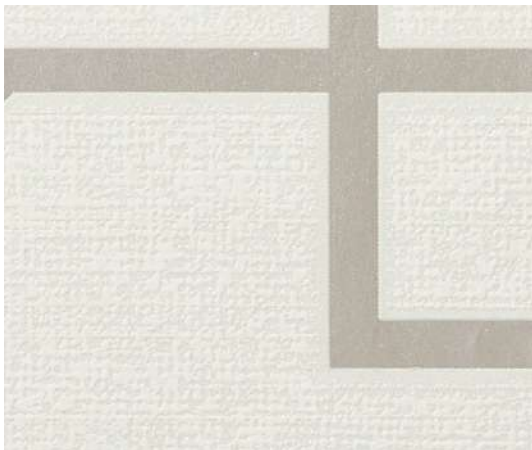

TH 32900



TH 32901 (1目盛り10cm)



TH 32901

不燃 防火種別1-4 AA 1,090円/㎡
巾92cm 巾21.4cm 巾23.1cm
防かび

注意事項：04・05
詳細はP.252「選択・施工上の注意」をご確認ください。

EDA MIRROR IMAGE



TH 32902



TH 32902 (1目盛り10cm)



TH 32903

不燃 防火種別1-4 AA 1,090円/㎡
巾92.5cm 巾76.6cm 巾92.5cm (エンボスリビート)
防かび

注意事項：02・04・05
詳細はP.252「選択・施工上の注意」をご確認ください。





TH 32905



TH 32907



TH 32904

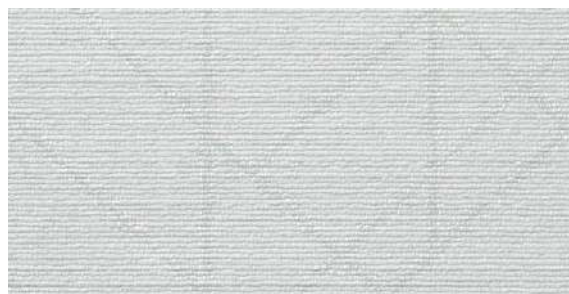

TH 32906



TH 32907



TH 32905



TH 32905(1目盛り15cm)

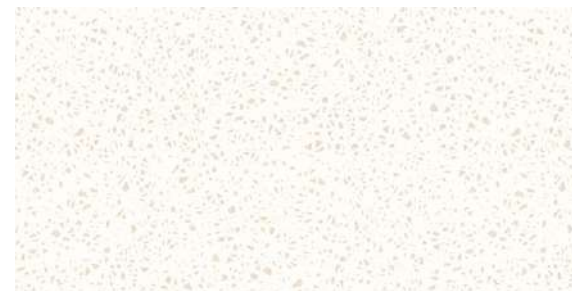

TH 32907(1目盛り15cm)

不燃 防火種別1-4 AA 1,090円/m²

巾92.5cm 高さ21.4cm 幅46.3cm

ルームエアー(消臭)

防かび | 抗菌 | 消臭

不燃 防火種別1-4 AA 1,090円/m²

巾92.5cm 高さ32cm 幅46.3cm

防かび



サンプル請求
別写真を見る



TH 32912



TH 32913 カーテン：SC2551

ASHURST



TH 32908



TH 32910



TH 32912



TH 32909



TH 32911



TH 32913

不燃 防火種別1-4 AA 1,090円/㎡

巾92cm ↔46.2cm

防かび | 表面強化

注意事項：05

詳細はP.252「選択・施工上の注意」をご確認ください。



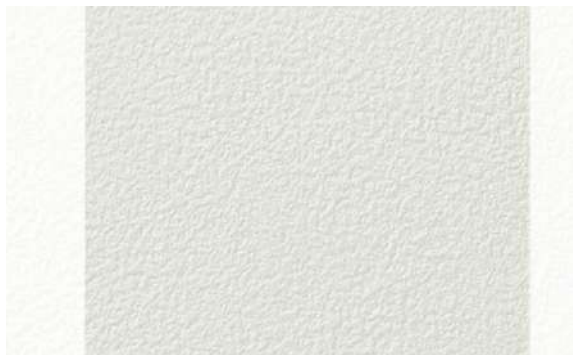

TH 32914



TH 32916



TH 32918



TH 32915

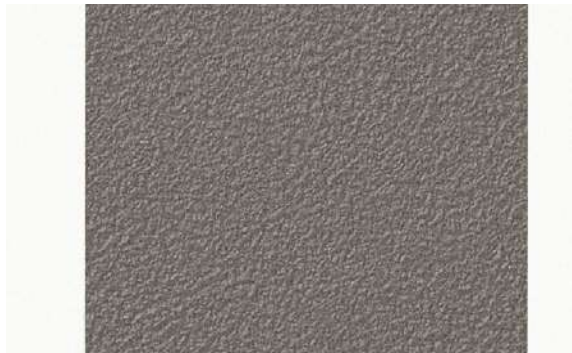

TH 32917



TH 32919

不燃 防火種別1-4 AA 1,090円/m²
巾92cm ↔11.5cm ストライプ巾 白：約5.8cm カラー：約5.7cm
スーパー耐久性
防かび | 抗菌 | 表面強化 | スーパー耐久性 | 汚れ防止
注意事項：07
詳細はP.252「選択・施工上の注意」をご確認ください。

不燃 防火種別1-4 AA 1,090円/m²
巾92cm ↔23.1cm ストライプ巾：約11.5cm
防かび



TH 32920



TH 32921



TH 32922

不燃 防火種別1-4 AA 1,090円/m²
巾92cm ↔46.2cm
防かび



サンプル請求
別写真を見る





TH 32923 ・ 32248 ・ モールドMM87 (P.251)



TH 32923 NEW



TH 32924 (1目盛り15cm)



TH 32924 NEW

不燃 防火種別1-4 AA 1,090円/㎡

巾92cm 巾64.2cm 巾92cm ●ステップ柄合せ
防かび | 抗菌 | 撥水

※TH 32246～32248はコーディネートしてお使いいただける商品ですが、
直接継ぎ合わせて施工した場合、色違いが生じますのでお含みおください。

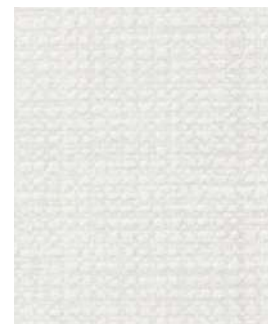

TH 32246 (P.65) NEW



TH 32247 (P.65) NEW



TH 32248 (P.65) NEW

品番が青字の商品は別のページにも掲載があります。



サンプル請求
別写真を見る



TH 32925



TH 32926



TH 32927

不燃 防火種別1-4 AA 1,090円/m²
巾92cm 巾64.2cm 巾92cm
防かび



巾なり92cm TH 32927



TH 32926



サンプル請求
別写真を見る



TH 32928

不燃 防火種別1-4 AA 1,090円/㎡
巾92.5cm 高さ64.2cm 幅92.5cm
防かび



TH 32928(1目盛り15cm)



TH 32928

EDA ROMSEY



TH 32929

不燃 防火種別1-4 AA 1,090円/㎡
巾92cm 高さ64.1cm 幅92cm
防かび
注意事項：04・05
詳細はP.252「選択・施工上の注意」をご確認ください。



TH 32929(1目盛り15cm)



TH 32929



サンプル請求
別写真を見る



TH 32930



TH 32931

不燃 防火種別1-4 AA 1,090円/㎡
巾92.5cm 巾64.1cm 巾92.5cm
防かび



巾なり92.5cm

TH 32930



TH 32931





TH 32932



TH 32934



TH 32932



TH 32933(1目盛り15cm)



TH 32934



TH 32935(1目盛り15cm)



TH 32933



TH 32935

不燃 防火種別1-4 AA 1,090円/㎡
巾92.5cm ↓46cm ↔46.4cm
ルームエアー(消臭)
防かび | 抗菌 | 消臭

不燃 防火種別1-4 AA 1,090円/㎡
巾92cm ↓23cm ↔23cm
ルームエアー(消臭)
防かび | 抗菌 | 消臭



サンプル請求
別写真を見る



TH 32936



巾なり92cm
TH 32938



TH 32937



TH 32938

不燃 防火種別1-4 AA 1,090円/m²

巾92cm 巾32cm 幅30.8cm

防かび

注意事項：04

詳細はP.252「選択・施工上の注意」をご確認ください。



TH 32937





TH 32939



TH 32940



TH 32941・32340 (P.79)・モールドMM83 (P.251)

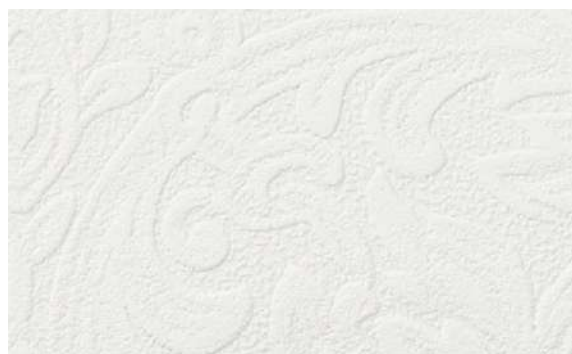

TH 32939



TH 32940



TH 32941



TH 32939(1目盛り15cm)

不燃 防火種別1-4 AA 1,090円/㎡
巾92cm ↑ 32cm ↔ 30.8cm
防かび

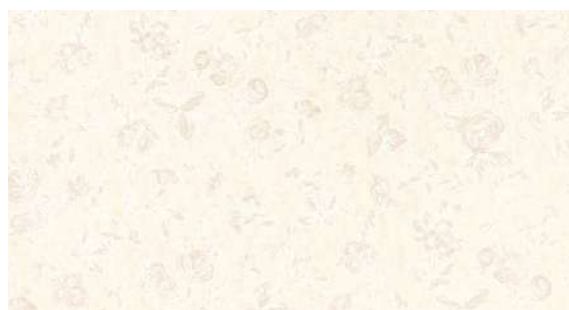

巾なり92.5cm TH 32940

不燃 防火種別1-4 AA 1,090円/㎡
巾92.5cm ↑ 64.1cm ↔ 92.5cm
防かび



巾なり92cm TH 32941

不燃 防火種別1-4 AA 1,090円/㎡
巾92cm ↑ 64.2cm ↔ 30.8cm
防かび



サンプル請求
別写真を見る



TH 32943



TH 32945



TH 32946



TH 32942



TH 32944



TH 32946



TH 32943 NEW

不燃 防火種別1-4 AA 1,090円/㎡

巾92.5cm ↔11.6cm

防かび

注意事項：05

詳細はP.252「選択・施工上の注意」をご確認ください。



TH 32945

不燃 防火種別1-4 AA 1,080円/㎡

巾93cm ↔9.3cm

フィルム汚れ防止

防かび | 抗菌 | 汚れ防止

注意事項：05・07

詳細はP.252「選択・施工上の注意」をご確認ください。



TH 32947

不燃 防火種別1-4 AA 1,090円/㎡

巾92cm ↑32cm ↔92cm

防かび

注意事項：01

詳細はP.252「選択・施工上の注意」をご確認ください。



サンプル請求
別写真を見る



TH 32949



TH 32951

Finlayson NIITTYPOLKU



TH 32948



TH 32948(1目盛り15cm)



TH 32949

不燃 防火種別1-4 AA 1,090円/㎡

巾92.5cm ↑69cm ↔92.5cm

フィルム汚れ防止

防かび | 抗菌 | 汚れ防止

注意事項：07 詳細はP.252「選択・施工上の注意」をご確認ください。

EDA CHALCOT GARDENS



TH 32950



TH 32950(1目盛り15cm)



TH 32951

不燃 防火種別1-4 AA 1,090円/㎡

巾92cm ↑32cm ↔30.8cm

防かび | 表面強化

注意事項：05 詳細はP.252「選択・施工上の注意」をご確認ください。



サンプル請求
別写真を見る



フィンレイソンの壁紙は、日本国内での使用に限られます。
また、壁紙用途以外での使用や、ブランド名による営利目的での使用はできません。



TH 32952



TH 32953

Finlayson VISERRYS



TH 32952

不燃 防火種別1-4 AA 1,090円/㎡

巾92cm ↓46.4cm ↔92cm

防かび

※両端が無地のデザインです。有効巾92cmでジョイントしてください。



巾なり92cm

TH 32952



TH 32953

不燃 防火種別1-4 AA 1,090円/㎡

巾92cm ↓46.4cm ↔46.2cm

防かび



TH 32953(1目盛り15cm)





TH 32954



TH 32955



TH 32954



巾なり93cm
TH 32954

不燃 防火種別1-4 AA 1,080円/㎡

巾93cm 巾64cm 巾93cm

防かび

注意事項：05

詳細はP.252「選択・施工上の注意」をご確認ください。



TH 32955



巾なり92cm
TH 32955

不燃 防火種別1-4 AA 1,090円/㎡

巾92cm 巾64cm 巾92cm

ウレタンコート

防かび | 表面強化 | ウレタンコート



サンプル請求
別写真を見る



TH 32956 ・ 32378 (P.85) ・ 32388 (P.85)



TH 32957 ・ 32640 (P.123)



TH 32956

不燃 防火種別1-4 AA 1,090円/㎡
巾92cm ↓ 93cm ↔ 92cm
防かび



巾なり92cm
TH 32956



TH 32957 NEW

不燃 防火種別1-4 AA 1,090円/㎡
巾92.5cm ↓ 92cm ↔ 92.5cm
フィルム汚れ防止

防かび | 抗菌 | 表面強化 | 汚れ防止

注意事項：07
詳細はP.252「選択・施工上の注意」をご確認ください。



巾なり92.5cm
TH 32957

TH 32957は植物柄の中に
動物のシルエットが隠れた
デザインの商品です。



詳細はこちら



サンプル請求
別写真を見る



TH 32958



TH 32959



TH 32958 NEW

不燃 防火種別1-4 AA 1,090円/m²

巾92.5cm ↓ 64.1cm ↔ 46.3cm

フィルム汚れ防止

防かび | 抗菌 | 汚れ防止

注意事項: 07

詳細はP.252「選択・施工上の注意」をご確認ください。



TH 32958 (1目盛り15cm)



TH 32959

不燃 防火種別1-4 AA 1,090円/m²

巾92cm ↓ 124cm ↔ 92cm ●ステップ柄合せ

防かび | 表面強化



巾なり92cm

TH 32959



サンプル請求
別写真を見る



TH 32960



TH 32961 ・ 32389 (P.85)



TH 32963

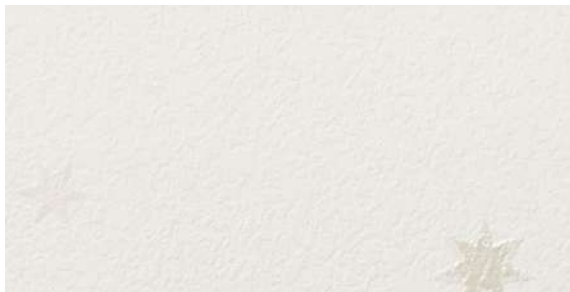

TH 32960 NEW

不燃 防火種別1-4 AA 1,090円/㎡
巾92cm 巾64.2cm 巾46.2cm
防かび



TH 32961

不燃 防火種別1-4 AA 1,090円/㎡
巾92.5cm 巾64cm 巾46.4cm
フィルム汚れ防止
防かび | 抗菌 | 汚れ防止
注意事項：07
詳細はP.252「選択・施工上の注意」をご確認ください。

EDA HYTHE



TH 32962



TH 32963

不燃 防火種別1-4 AA 1,090円/㎡
巾92cm 巾64.2cm 巾46.2cm
防かび | 表面強化
注意事項：05
詳細はP.252「選択・施工上の注意」をご確認ください。





TH 32964 ・ 32959 (P.208)

笑顔の森

画家 武内 祐人氏 が描くかわいい動物たちの壁紙です。
(TH 32964 ・ TH 32965 ・ TH 32966)



武内 祐人(たけうち よしひと)

1969年 大阪生まれ。
1993年 京都市立芸術大学卒業。
現在奈良を拠点に作家活動を展開中。
全国各地で個展を開催するほか、ライブペインティングも行う。病院や幼稚園・保育所のほか各種施設の壁画イラストなども多数手がける。
『I wish you are always smiling.』というテーマで描かれた作品は、雑貨アイテムや広告などで幅広く使用されている。

〈公式ホームページ〉 <http://www.ivory1.com/>



TH 32964

不燃 防火種別1-4 AA 1,080円/m²

巾93cm ↓94cm ↔93cm ●ステップ柄合せ
防かび

注意事項：05・06
詳細はP.252「選択・施工上の注意」をご確認ください。



巾なり93cm

TH 32964



サンプル請求
別写真を見る



TH 32965

不燃 防火種別1-4 AA 1,090円/㎡

巾92cm 高さ64cm 幅92cm

フィルム汚れ防止

防かび | 抗菌 | 表面強化 | 汚れ防止

注意事項：07

詳細はP.252「選択・施工上の注意」をご確認ください。



巾なり92cm

TH 32965

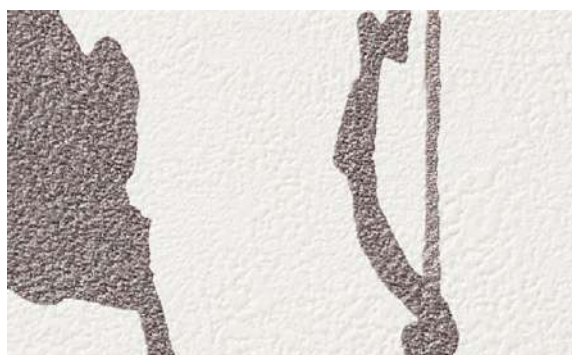

TH 32966

不燃 防火種別1-4 AA 1,090円/㎡

巾92cm 幅92cm ●横使い

フィルム汚れ防止

防かび | 抗菌 | 表面強化 | 汚れ防止

注意事項：07

詳細はP.252「選択・施工上の注意」をご確認ください。



TH 32966



TH 32445 (P.94)

品番が青字の商品は別のページにも掲載があります。

TH 32966 と TH 32445 は無地部分が同柄の商品ですが、直接突き合わせて施工した場合、色差が生じることがありますので、ジョイント部分には見切り材のご使用を推奨いたします。
※ TH 32965 の無地部分は同柄ではありません。

デジタルプリント「HIGH GRAFICA」にも、
武内祐人氏デザインの壁紙を掲載しています。
HZ-0031 (受注生産品) ▶P.226

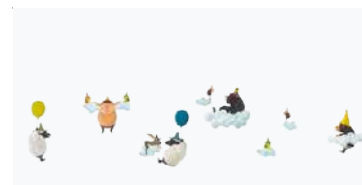

TH 32445 ・ 32965 ・ 32966 (横使い)



FOR SPECIFIC USE

特定用途向け壁装材

特定の用途に特化した壁紙や部材を掲載。

施設や空間の特性、用途に適したものをお選びいただけます。

P.214

SHITSURAHİ for FAITH



P.222

HIGH GRAFICA Select Order/Custom Order



P.230

WILL WOOD 天然木突板壁紙



P.234

ハードウォール



P.238

ストロングラス



P.240

掲示板クロス



P.242

マグネット



P.243

ホワイトボード



P.244

プロジェクター用壁紙



P.245

クリーンルームクロス (防塵クロス)



P.246

塗装下地壁紙



P.248

ファブリックウォール



P.249

アクセントパネル/パネルアート



P.250

スマートコーナー (見切り材)



WASHI

1400 年以上の歴史を持つ日本の伝統工芸品「和紙」。清らかな水と古来より原生する植物、そして長きに渡って研鑽された職人の技術によって生まれました。軽くて丈夫なことに加え、趣深い質感が多くの人々を魅力します。



SHITSURAHİ for FAITH

日本で受け継がれる職人の技術や精神、そして和洋に囚われず時代に合わせて進化するクリエイション。「SHITSURAHİ」は伝統的な和の心をモチーフに、独自の感性で表現したコレクションです。その中から、より幅広いシーンに調和する汎用性に富んだものをセレクトしました。



詳しくはSHITSURAHİの
特設サイトへ



THB 2901
Lynn Inkoop ▶ NUURA / BLOSSI 1 / <http://lynnbelys.com>



THB 2901

特殊掛率品

不燃 防火種別1-6 紙系壁紙

AB 1,420円/㎡ (1,300円/㎡) 巾92cm

Made in 徳島/阿波和紙

注意事項: 13
詳細はP.252をご確認ください。



THB 2902

特殊掛率品

不燃 防火種別1-6 紙系壁紙

B 1,530円/㎡ (1,400円/㎡) 巾92cm

Made in 徳島/阿波和紙

注意事項: 13
詳細はP.252をご確認ください。



THB 2903

特殊掛率品

不燃 防火種別1-6 紙系壁紙

D 3,160円/㎡ (2,900円/㎡) 巾92cm

撥水

Made in 鳥取/因州和紙

注意事項: 13
詳細はP.252をご確認ください。

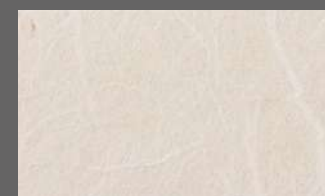

THB 2904

特殊掛率品

不燃 防火種別1-6 紙系壁紙

C 2,500円/㎡ (2,300円/㎡) 巾92cm

Made in 徳島/阿波和紙

注意事項: 13
詳細はP.252をご確認ください。



サンプル請求
別写真を見る

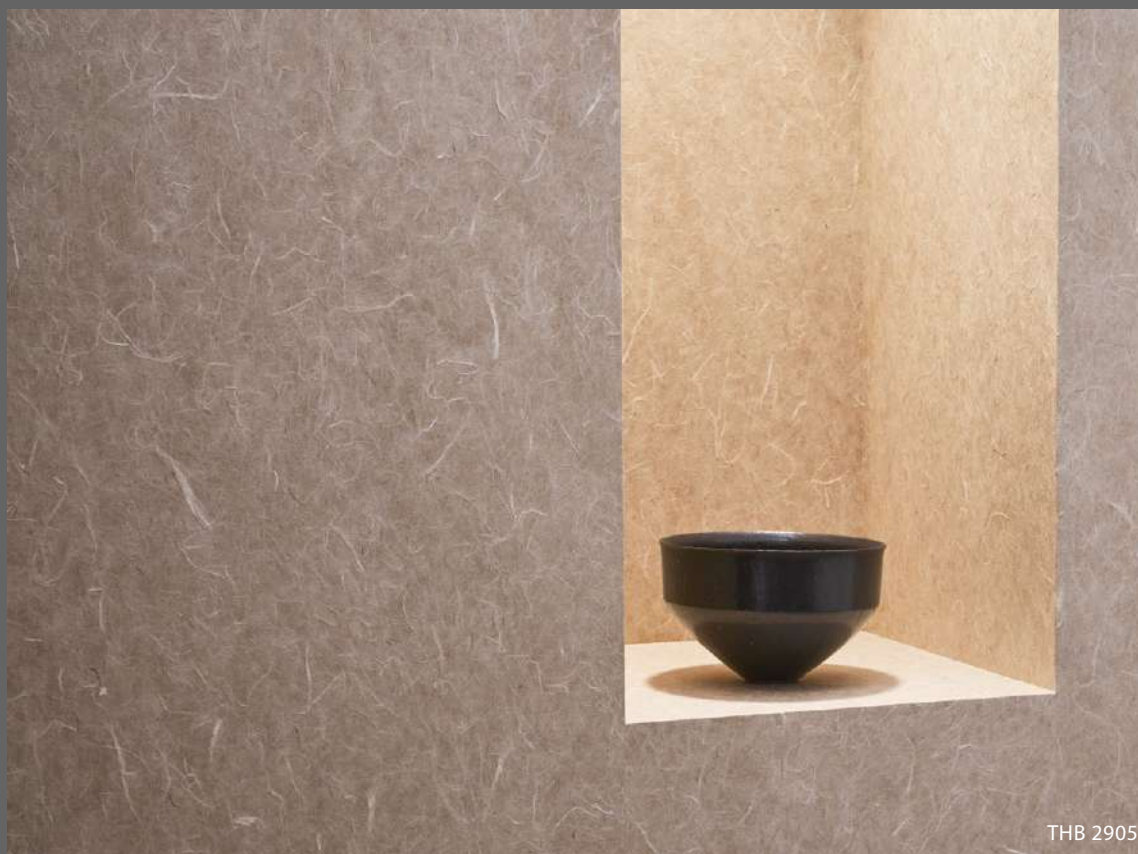

THB 2905



THB 2905

特殊掛率品



THB 2906

特殊掛率品



THB 2907

特殊掛率品

不燃

防火種別1-6 紙系壁紙

C 2,500円/㎡ (2,300円/㎡) 巾92cm

Made in 徳島/阿波和紙

注意事項: 13

詳細はP.252をご確認ください。



THB 2908

日本フロス ▶ FLOS / KELVIN EDGE / <http://flos.com/ja/>

砕いた竹炭と和紙の元となる雁皮を混ぜることで生まれた壁紙です。竹炭には空気の浄化や防菌効果があると言われており、環境に優しい素材がより快適な生活へと導きます。



THB 2908

特殊掛率品



THB 2909

特殊掛率品

不燃

防火種別1-6 紙系壁紙

B 1,740円/㎡ (1,600円/㎡) 巾92cm

Made in 徳島/阿波和紙

注意事項: 13

詳細はP.252をご確認ください。



サンプル請求
別写真を見る

ORI

空間を上質な佇まいと柔らかな雰囲気で包みこむ「織」の壁紙。障子紙・襖紙をルーツに持つと言われており、古くから日本人の暮らしに寄り添ってきました。機械の音色と共に織り込まれる、経糸と緯糸ひとつひとつに、職人の思いが込められています。



THB 2910・2912



THB 2910

特殊掛率品



THB 2911

特殊掛率品



THB 2912

特殊掛率品

不燃

防火種別1-6 繊維系壁紙

D 3,370円/㎡ (3,100円/㎡) 巾92cm

Made in 京都

注意事項：14

詳細はP.252をご確認ください。



THB 2913

特殊掛率品



THB 2914

特殊掛率品

不燃

防火種別1-1 繊維系壁紙

C 2,340円/㎡ (2,150円/㎡) 巾92cm

Made in 京都

注意事項：14

詳細はP.252をご確認ください。



サンプル請求
別写真を見る



THB 2915



THB 2915

本売 特殊掛率品



THB 2916

本売 特殊掛率品

不燃 防火種別1-1 繊維系壁紙 美術館・博物館仕様 織物壁紙
D 3,270円/㎡ (90,000円/本) 巾92cm×30m巻
Made in 京都
注意事項：15
詳細はP.252をご確認ください。
30m本売の商品です。カット販売はいたしませんのでご了承ください。

美術館・博物館仕様 織物壁紙

美術館や博物館での適切な展示環境を保ちます

商品の特長

□ アンモニアや酢酸の放出を抑える

文化財や美術品を展示する室内環境にアンモニアや酢酸が含まれると、展示物の劣化や退色、変色を発生させるおそれがあります。美術館・博物館仕様織物壁紙はこれらの物質の放出を極力抑え、適切な展示環境を保ちます。

□ 不燃認定

不燃材料および不燃石膏ボード（厚さ12mm以上）への施工で不燃認定が取得できます。

防火性能（施工方法：直張り） 防火種別1-1

下地基材	不燃材料	不燃石膏ボード	準不燃材料	金属板
防火性能	不燃	不燃	準不燃	準不燃

各物質の放出濃度 試験結果

測定対象物質	基準濃度	美術館・博物館仕様織物壁紙
アンモニア	30ppb 以下	30ppb 以下
酢酸（有機酸として）	170ppb 以下	80ppb 以下
ホルムアルデヒド	80ppb 以下	1.46ppb
アセトアルデヒド	30ppb 以下	N.D.（定量下限以下を示す）

※基準濃度は展示環境に望ましいとされる指針値です。
※アンモニア・酢酸はバッシュインジケータにより測定しています。
※ホルムアルデヒド・アセトアルデヒドは JIS A 1901（小型チャンバー法）に準拠し測定しています。
※上記の試験結果は測定値であり、保証値ではありません。



サンプル請求
別写真を見る



SHIFU

糸状にした和紙を織り込んで作る「紙布」。豊かな手触りや素材感の強さが印象的です。染色により色に濃淡が生まれ、様々な表情をみせるのも魅力。江戸時代に作られていたものでありながら、洋の空間にもマッチする、新たな可能性に溢れる素材です。



THB 2917

特殊掛率品



THB 2918

特殊掛率品



THB 2919

特殊掛率品



THB 2920

特殊掛率品

不燃

防火種別1-6 繊維系壁紙

D 3,270円/㎡ (3,000円/㎡) 巾92cm

Made in 静岡

注意事項：16
詳細はP.252をご確認ください。



THB 2919



サンプル請求
別写真を見る

TSUCHI

通気性、保温力があり、湿度の高い日本の風土に適している素材「土」。自然界で採取される原料を使用するため、色彩やサイズを均一に加工するなど匠の技術が光ります。その研鑽により、自然素材ならではの風合いを纏いながら、モダンな印象を与える壁紙が生まれました。

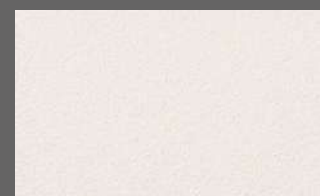

THB 2921

特殊掛率品

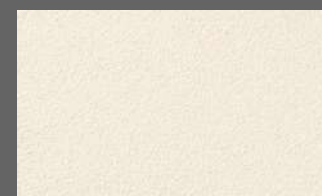

THB 2922

特殊掛率品

不燃 防火種別1-1 無機質系壁紙

AB 1,310円/㎡ (1,200円/㎡) 巾92cm

防かび | 吸放湿

Made in 愛媛

注意事項：17
詳細はP.252をご確認ください。



サンプル請求
別写真を見る

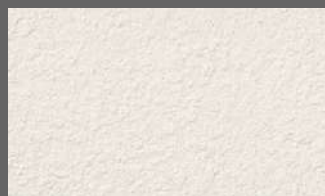

THB 2923

特殊掛率品

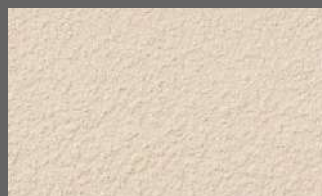

THB 2924

特殊掛率品

不燃 防火種別1-1 無機質系壁紙

AB 1,310円/㎡ (1,200円/㎡) 巾92cm
防かび | 消臭 | 吸放湿

Made in 愛媛

注意事項：17
詳細はP.252をご確認ください。



THB 2923

ACTUS ▶ Poliform / MONDRIAN SIDE TABLE / <http://actus-interior.com>

ACTUS ▶ Poliform / VENTURA LOUNGE CHAIR / <http://actus-interior.com>



サンプル請求
別写真を見る



THB 2925

特殊掛率品



THB 2926

特殊掛率品

不燃 防火種別1-6 無機質系壁紙

AB 1,420円/㎡ (1,300円/㎡) 巾92cm ↓73.7cm ↔92cm ●無地貼可
防かび | 吸放湿

Made in 福井

注意事項: 17

詳細はP.252をご確認ください。



THB 2927・2928



THB 2925

Lynn Inkoop ▶ NUURA / MIIRA 1-ROCK GRAY OPAL / <http://lynnbelys.com>



THB 2927

特殊掛率品



THB 2928

特殊掛率品

不燃 防火種別1-6 無機質系壁紙

AB 1,310円/㎡ (1,200円/㎡) 巾92cm
防かび | 吸放湿

Made in 福井

注意事項: 17

詳細はP.252をご確認ください。



サンプル請求
別写真を見る

HIGH GRAFICA

Select Order

特殊掛率品

受注生産品

不燃

ホルムアルデヒド等級
F☆☆☆☆

選べる豊富なデザイン 400 点以上

https://www.sangetsu.co.jp/pickup/digital_print/wallpaper/select_order/
WEBサイト限定掲載のデザインコンテンツもあります。こちらからアクセス▶



指定サイズの品番を選ぶだけでオーダーできるハイグラフィカの壁紙シリーズ

MORRIS & Co

「役に立たないものや、美しいと思わないものを家に置いてはならない」 - ウィリアム・モリス

交友のあった友人たちとともに1861年に設立した、モリス・マーシャル・フォークナー商会は美しさと実用性を兼ね備えた装飾芸術をコンセプトとしていました。1875年にモリスは、彼独自の室内装飾に対する思索を深め、現在も広く知られているモリス商会 (Morris & Co.) を創設します。
芸術家としての手、先駆者としての心。そのどちらをも併せ持つモリスの哲学は、彼が創造したデザインを通じて、160年以上もの間、受け継がれています。



Morris&Co.のデジタルプリント向けデザインコンテンツは、
右のQRコードより全ラインアップをご覧ください。

https://www.sangetsu.co.jp/pickup/digital_print/wallpaper/select_order/morris_co/



MELSETTER

ケルムスコット・マナーにあるモリスの寝室の垂れ布用にメイ・モリスが手掛けた刺繍をもとに作られたメルセッターは、鳥と頭状花が中心の果実の木を取り囲む壮観なデザインであり、手書きのフレスコ画様式で描かれています。
メイはイギリス中世の刺繍の歴史に精通した専門家として知られていました。

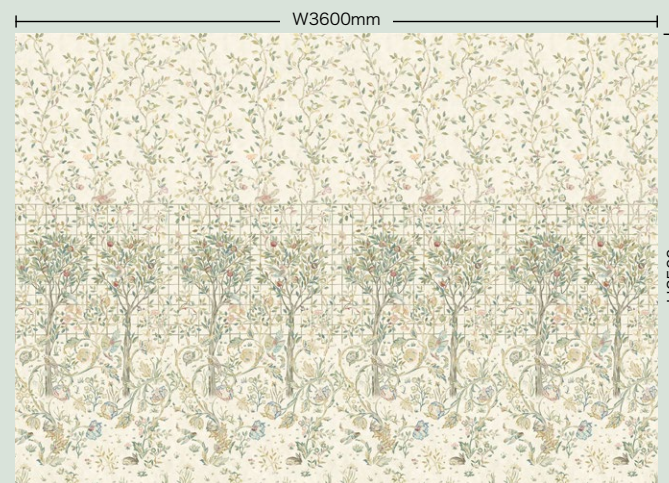

HZ-4031

特殊掛率品

Other Colorways



HZ-4032 特殊掛率品

サイズ・価格

品 番	HZ-4031～4032
割付(W)mm/枚	900×4
寸法(W×H)mm	3600×2500
価 格	108,000円/セット

ベース壁紙

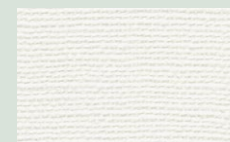

D-002 キャンバス調
防かび



HZ-4003

STRAWBERRY THIEF

ウィリアム・モリスにより優雅に描かれたツグミのデザインは、1883年から人々の心を魅了してきました。レッドハウスの庭に降り立つ鳥たちに着想を得て自然の優美さを表現したデザインは、インディゴとアカネの染料が用いられたモリス商会の初期の色刷りのテキスタイルとして発表されました。



HZ-4003

特殊掛率品

Other Colorways



HZ-4001 特殊掛率品



HZ-4002 特殊掛率品

サイズ・価格

品 番	HZ-4001～4003
割付(W)mm/枚	900×4
寸法(W×H)mm	3600×2500
価 格	108,000円/セット

ベース壁紙



D-002 キャンバス調
防かび



HZ-4072

ACANTHUS

アカンサスは1875年3月にモリス商会に屋号を変えた後に、初めて発表された壁紙です。アカンサスは今では有名となったモリスの折り重なる描写の技法を反映させ、雄大に描かれた渦巻く葉をモチーフにしており、遠近が浅い布地の中でも表情豊かな緑を作り出すことを可能にしています。

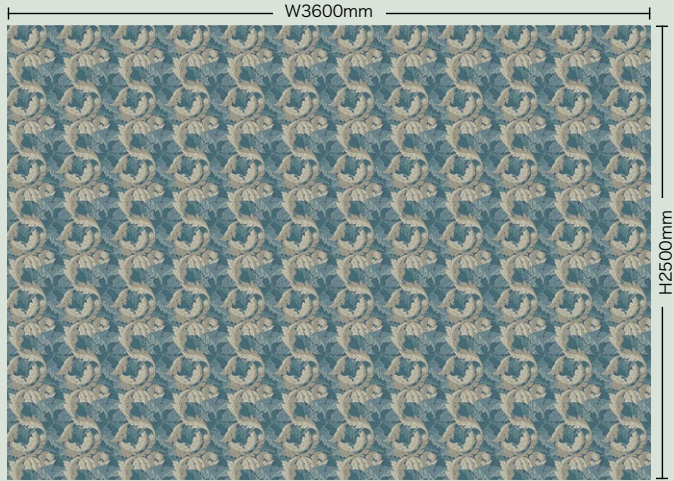

HZ-4072

特殊掛率品

Other Colorways



HZ-4071 特殊掛率品

サイズ・価格

品 番	HZ-4071～4072
割付(W)mm/枚	900×4
寸法(W×H)mm	3600×2500
価 格	108,000円/セット

ベース壁紙



D-002 キャンバス調
防かび

process#100

process#100は、「個性と洗練」をコンセプトに、“わたし”とこの世界の繋がりを感じる現象や風景、感情や心のありようから選んだ言葉をインスピレーションの源として、クリエイティブを続けるサンゲツオリジナルブランドです。ブランド初めての試みとして、ブランドの世界観をより自由でダイナミックに体感いただけるデジタルプリント向けデザインをご提案いたします。

process#100のデジタルプリント向けデザインコンテンツは、
右の二次元コードより全ラインアップをご覧ください。
https://www.sangetsu.co.jp/pickup/digital_print/wallpaper/select_order/process_100/



BEFORE DAWN [ビフォー ドーン]

夜の闇から朝の光へと、刻々と表情を変える
美しい色に彩られた夜明け前の空から
インスピレーションを受けたデザインです。



HZ-5205

特殊掛率品

Other Colorways

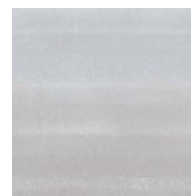

HZ-5201 特殊掛率品

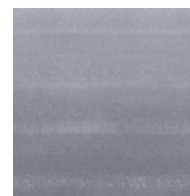

HZ-5202 特殊掛率品



HZ-5203 特殊掛率品



HZ-5204 特殊掛率品

サイズ・価格

品 番	HZ-5201～5205
割付(W)mm/枚	900×4
寸法(W×H)mm	3600×2700
価 格	103,600円/セット

ベース壁紙

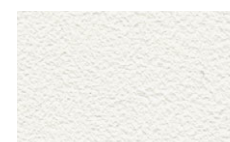

D-003 サンド調
防かび



MYSTIC HAZE

〔ミスティック ヘイズ〕

朝霧に包まれた幻想的な風景をイメージしたデザインです。淡く儚く漂うやわらかなけむりをモノクロームで表現しました。



HZ-5207

特殊掛率品

サイズ・価格

品番	HZ-5206～5208
割付(W)mm/枚	900×4
寸法(W×H)mm	3600×2700
価格	103,600円/セット

ベース壁紙

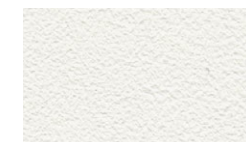

D-003 サンド調
防かび

Other Colorways



HZ-5206 特殊掛率品



HZ-5208 特殊掛率品

THROUGH THE LEAVES

〔スルーザリーブス〕

爽やかな風が木々を揺らす新緑の森をイメージして、木々の隙間からこぼれる木漏れ日の柔らかい光と影をデザインしました。

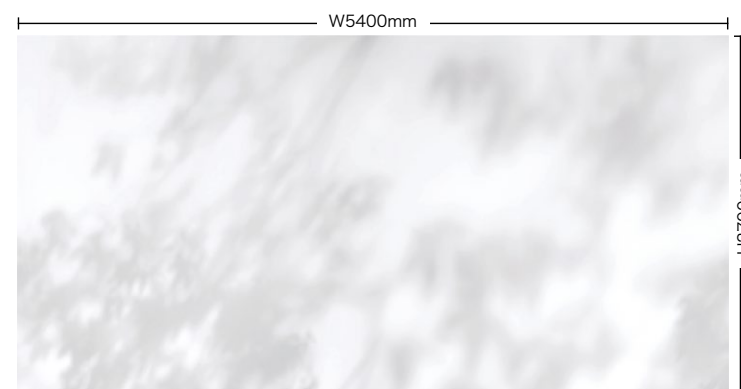

HZ-5212

特殊掛率品

サイズ・価格

品番	HZ-5212～5214
割付(W)mm/枚	900×6
寸法(W×H)mm	5400×2700
価格	155,400円/セット

ベース壁紙

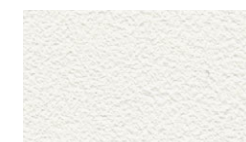

D-003 サンド調
防かび

Other Colorways



HZ-5213 特殊掛率品

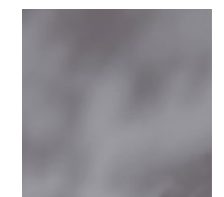

HZ-5214 特殊掛率品

※ ご注文時の注意点についてはWEBサイトの商品詳細ページをご覧ください。



HZ-0081



HZ-0083・TH 32123 (P.32)



HZ-0031

Creator クリエイターたちによる独創的な世界観のデザインをインテリアにご提案します。

Creatorのデジタルプリント向けデザインコンテンツは、右のQRコードより全ラインアップをご覧いただけます。
https://www.sangetsu.co.jp/pickup/digital_print/wallpaper/select_order/creator/

Sawako Hoshi
テキスタイルデザイナー。フィンランド、ヘルシンキ在住。
主に自然の美と記憶の中の風景をテーマに、クレヨンのスクラッチ技法を用いて制作している。2021年よりライフスタイルブランドarkiettiを立ち上げる。

武内 祐人
現在奈良を拠点に作家活動を展開中。全国各地で個展を開催するほか、ライブペインティングも行う。病院や幼稚園・保育園のほか各種施設の壁画イラストなども多数手がける。

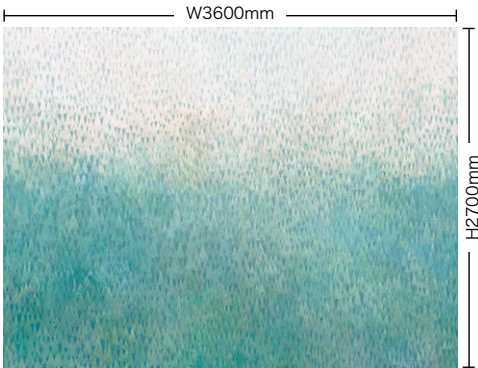

HZ-0081
森の気配 Designed by Sawako Hoshi

サイズ・価格	
品番	HZ-0081
割付(W)mm/枚	900×4
寸法(W×H)mm	3600×2700
価格	116,400円/セット

ベース壁紙

D-003 サンド調
防かび

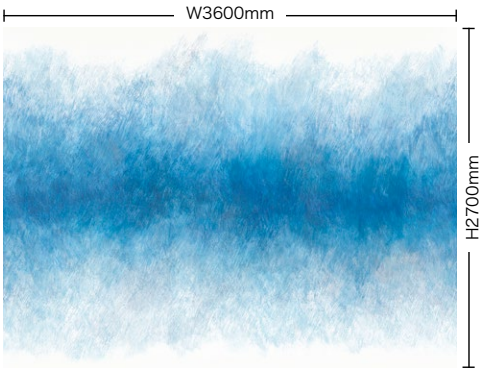

HZ-0083
永遠の瞬間 Designed by Sawako Hoshi

サイズ・価格	
品番	HZ-0083
割付(W)mm/枚	900×4
寸法(W×H)mm	3600×2700
価格	116,400円/セット

ベース壁紙

D-003 サンド調
防かび



HZ-0031
笑顔の森 Designed by 武内 祐人

サイズ・価格	
品番	HZ-0031
割付(W)mm/枚	900×6
寸法(W×H)mm	5400×2700
価格	174,600円/セット

ベース壁紙

D-003 サンド調
防かび



HZ-3526



HZ-3548

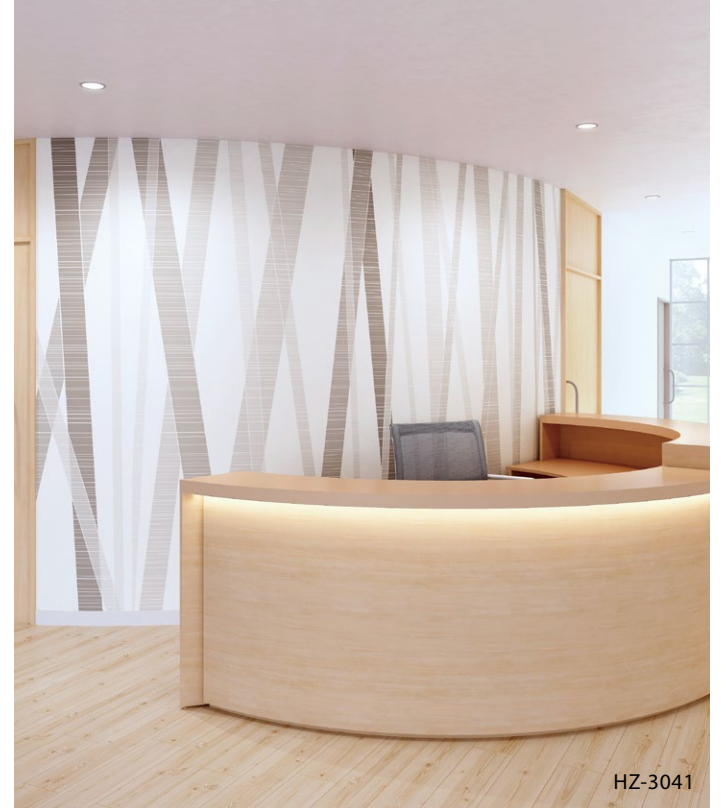

HZ-3041

Gradation 空間に映える、自然現象からインスピレーションを受けたグラデーションデザインのシリーズです。

Gradationのデジタルプリント向けデザインコンテンツは、
右のQRコードより全ラインアップをご覧ください。
[https://www.sangetsu.co.jp/pickup/digital_print/
wallpaper/select_order/gradation/](https://www.sangetsu.co.jp/pickup/digital_print/wallpaper/select_order/gradation/)

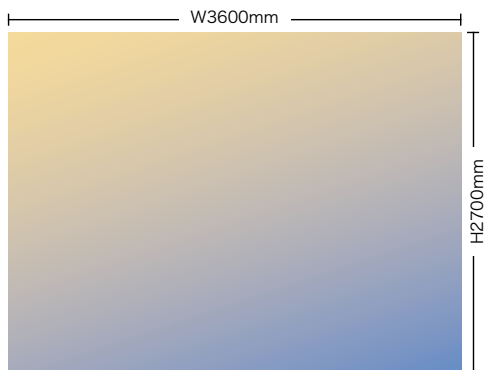

HZ-3526
コスモス オレンジブルー

特殊掛率品

サイズ・価格

品 番	HZ-3526
割付(W)mm/枚	900×4
寸法(W×H)mm	3600×2700
価 格	103,600円/セット

ベース壁紙

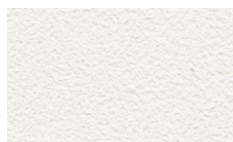

D-003 サンド調
防かび

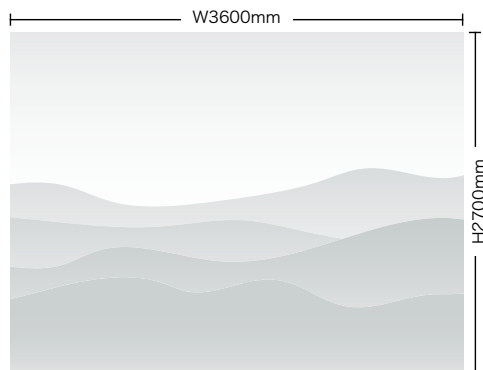

HZ-3548
スカイライン ライトグレー

特殊掛率品

サイズ・価格

品 番	HZ-3548
割付(W)mm/枚	900×4
寸法(W×H)mm	3600×2700
価 格	103,600円/セット

ベース壁紙

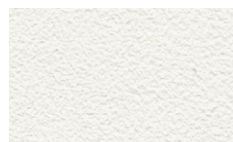

D-003 サンド調
防かび

Pattern 多彩なパターンとカラーリングで個性のある空間表現を可能にします。

Patternのデジタルプリント向けデザインコンテンツは、
右のQRコードより全ラインアップをご覧ください。
[https://www.sangetsu.co.jp/pickup/digital_print/
wallpaper/select_order/pattern/](https://www.sangetsu.co.jp/pickup/digital_print/wallpaper/select_order/pattern/)

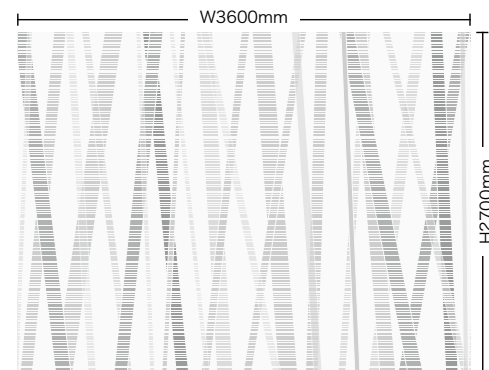

HZ-3041
シャドーレイヤー グレー

特殊掛率品

サイズ・価格

品 番	HZ-3041
割付(W)mm/枚	900×4
寸法(W×H)mm	3600×2700
価 格	103,600円/セット

ベース壁紙

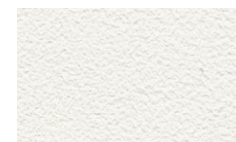

D-003 サンド調
防かび

デジタルプリントで作るオーダーメイド壁装材

Full
フルカスタム

ご物件のイメージに合わせてオリジナルの壁紙をご注文いただけます。
入稿用データは電子メール、ファイル転送サービスなどでご提出ください。

1. オリジナルデザイン

オリジナルのデザインをフルカラーで出力。
グラデーションや多色使いなど自由に表現ができます。

2. 小ロット

必要なときに必要な量を製作できます。

3. フリーサイズ

空間に合わせたサイズで思い通りの演出ができます。

サンゲツの素材集から図案・サイズ・ベースを指定していただく
「イーजीオーダー」、写真・イラストから世界でたった1つのオリジ
ナル商品が作れる「フルオーダー」にてご注文いただけます。

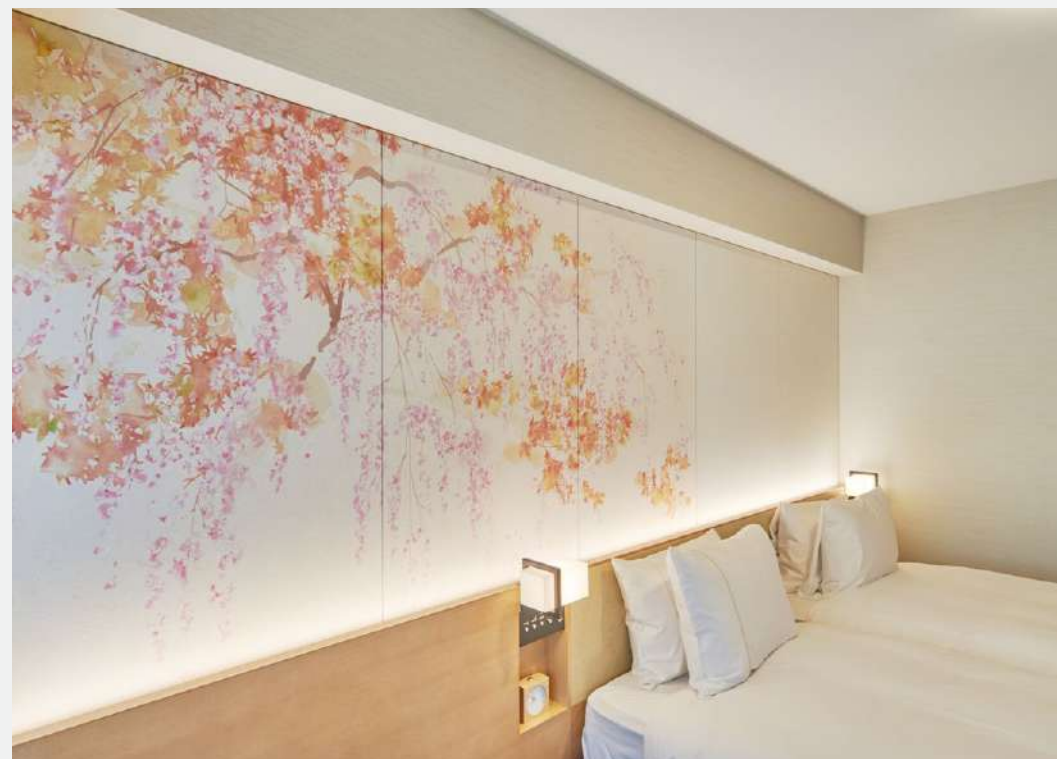

物件名：リッチモンドホテルプレミア京都駅前 設計・施工：株式会社 竹中工務店 原画作成・監修：ヒラタシノ
ベース：和紙壁紙(フルオーダー)



物件名：ホテルクラシア晴海 デザイン監修：株式会社 フィールドフォー・デザインオフィス 藤井誠 山田奈津子
ベース：壁紙(フルオーダー)



物件名：慶應義塾大学病院1号館 設計：株式会社 竹中工務店 デザイン：エモーショナル・スペース・デザイン
ベース：壁紙(フルオーダー)

Easy
イージーカスタム

写真、イラスト、パターンの素材集「GRAFICA COLLECTION」からお好きなデザインをセレクトして、ご希望のサイズでご注文いただけます。

GRAFICA COLLECTION

イージーカスタム用素材集「GRAFICA COLLECTION」からお好きなデザインをお選びください。

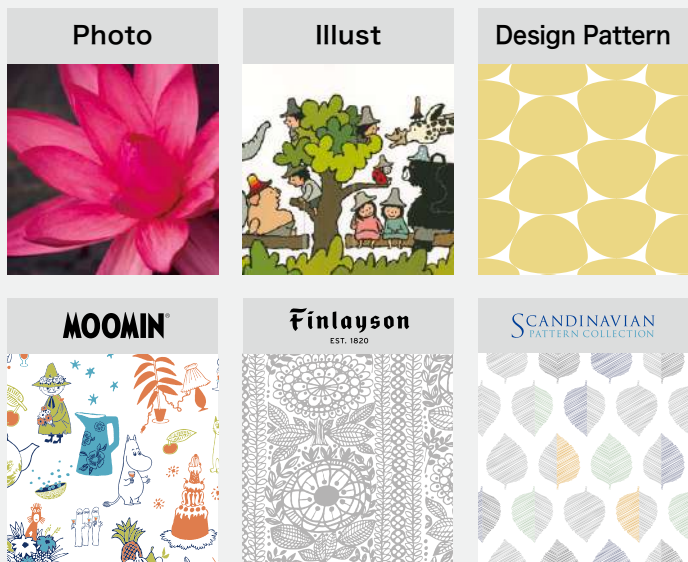

イージーカスタム例

デザイン:HY1801

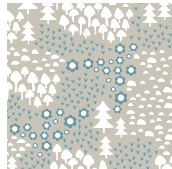

+

ベース材 : D-002

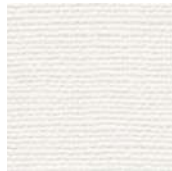

キャンパス調

ご注文の流れ

Easy
イージーカスタム

写真、イラスト、パターンの素材集「GRAFICA COLLECTION」からお好きなデザインをセレクトして、ご希望のサイズでご注文いただけます。

Full
フルカスタム

ご物件のイメージに合わせてオリジナルの壁紙をご注文いただけます。
入稿用データは電子メール、ファイル転送サービスなどでご提出ください。

step 01 ベース材選定

Easy
イージーカスタム

Full
フルカスタム

ベース材となる壁紙を下記7種類よりお選びください。

■ 壁紙

基材	塩化ビニル ★★★★★	和紙壁紙 ★★★★★	アルミ蒸着紙
規格	900mm巾	900mm巾	940mm巾
防火性能	不燃・準不燃	不燃・準不燃	不燃・準不燃
性能	防かび	撥水・つれ止め加工	—
特長	グラフィックに合わせ3種 テクスチャーからお選びいただけます。	和紙とアルミ紙を合わせた 天然素材ベースです。	アルミの質感を生かした メタリックベースです。
ベース材	D-001 ブレン調	D-002 キャンパス調	D-008 落水(銀)
	D-003 サンド調	D-010 雲電	D-009 落水(金)
			D-021 メタリック調

step 02 サイズ確認

Easy
イージーカスタム

Full
フルカスタム

全体の出力サイズを採寸してください。
必要数量を算出します。

■ 採寸箇所

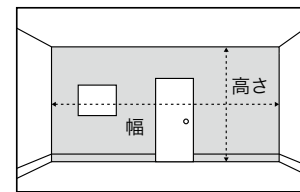

※単位はmmでお知らせください。

step 03 デザイン選定

Easy
イージーカスタム

ページ右下のQRコードを読み込み、
「GRAFICA COLLECTION」から
デザインをお選びください。

※全デザイン・バリエーションはwebサイトで
ご覧いただけます。

※サイズを拡大すると画像が粗くなる可能性
がございます。

step 04 サンプル確認

Easy
イージーカスタム

Full
フルカスタム

デザイン決定後、色をご確認いただける
サンプルをご用意いたします。

■ サンプルについて

※詳細は弊社営業窓口へご確認ください。

※デジタルプリントではゴールド・ブラチナの
色表現はできませんのでご注意ください。

※単色、濃色のベタ表現は色ムラが発生する
可能性があります。

step 03 デザイン提出

Full
フルカスタム



入稿用データは電子メール、ファイル
転送サービスなどでご提出ください。

■ 入稿用データのご注意

※入稿用データは、IllustratorまたはPhotoshop
形式でご提出ください。

※カラーモードはCMYK形式、文字フォントは
アウトライン化をしてください。

※画像データは原寸サイズで72dpi以上をおす
めします。

step 05 決定・納品

Easy
イージーカスタム

Full
フルカスタム

完成データ入稿後、約5日～20日間程
で納品となります。

※数量や内容によって異なりますので、詳細は
弊社営業窓口までお問い合わせください。

■ その他の留意点

※追加で発注をされる場合、同データを使用し
ても多少の色差が発生することがあります。
印刷ロットの違いによるものであり、ご了承
いただきますようお願いいたします。

※著作権法上、所有者の許可の無いロゴやキャ
ラクターをプリントすることはできません。
著作権については責任を負いかねますので、
お客様にて必要に応じた適切な手続きをお願
いいたします。

※パソコン画面や紙への出力の場合と壁紙へ
の印刷の場合では見え方が異なります。
デザインや色の確認の際はご注意ください。

※表面を強く擦ると色落ちすることがあります。
拭き取りを行う際は硬く絞った布等で優しく
拭き取ってください。

WILL WOOD®

天然木突板壁紙

特殊掛率品

受注生産品



物件名:かみす防災アリーナ

設計:清水建設・梓設計設計共同企業体

品番:SGC 161-L (客席壁面上段・ステージ壁面)

自然のぬくもりや香りに触れることで、

人は森の中にいるような落ち着きを実感することができます。

WILL WOOD® クロスは天然木のぬくもりを

より多くの方に感じていただきたい、そんな想いから生まれた内装材です。

杉や桧などを最新技術で極薄に加工、職人の手で一枚一枚横繋ぎして仕上げます。

四季を纏った本物の木ならではの質感が、空間に癒しを与えます。



SGC 157-S / L (オーク 柃目)

商品の特長

■ 天然木を使用した突板壁紙

天然木を最新技術で薄くスライスし、職人の手で一枚一枚横繋ぎした「本物の木」の壁紙です。

■ 全点 不燃認定/F☆☆☆☆適合品

不燃下地に施工して不燃認定を取得できますので内装制限がある空間でも安心してご使用いただけます。

■ 地産地消に貢献

日本全国各地の木材、間伐採を使用して製品化することが可能です。地域の活性化を目的として地産地消に貢献します。

※対応可能な地域・樹種・最低受注数量・コストについては弊社営業窓口までお問い合わせください。

商品の規格

防火性能（施工方法：直張り）

下地基材	不燃材料	不燃石膏ボード （厚さ12mm以上）	準不燃材料	金属板
防火性能	不燃	不燃	準不燃	

規格 Sサイズ：910mm×2,430mm Lサイズ：910mm×2,730mm

表面仕上げ 標準塗装（ツヤ無し）

受注単位 1枚から承ります。
※納期は、ご注文枚数により異なります。
詳細は弊社営業窓口までお問い合わせください。

構成図

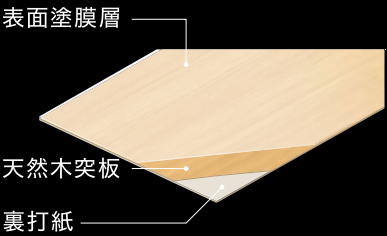

Sサイズ:910mm×2,430mm

Lサイズ:910mm×2,730mm

特殊掛率品

受注生産品

枚売

不燃

注意事項:18 詳細はP.252「選択・施工上の注意」をご確認ください。

S:18,560円/枚(8,400円/㎡)
L:20,830円/枚(8,400円/㎡)

S:25,410円/枚(11,500円/㎡)
L:28,520円/枚(11,500円/㎡)

S:29,170円/枚(13,200円/㎡)
L:32,730円/枚(13,200円/㎡)



杉間伐(柾目)
SGC 151-S
SGC 151-L



桧間伐(板目)
SGC 152-S
SGC 152-L

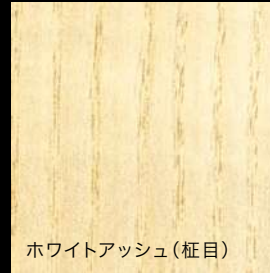

ホワイトアッシュ(柾目)
SGC 156-S
SGC 156-L



ニヤト(柾目)
SGC 160-S
SGC 160-L



梅(柾目)
SGC 164-S
SGC 164-L



アメリカンチェリー(板目)
SGC 168-S
SGC 168-L



桧間伐(柾目)
SGC 153-S
SGC 153-L



オーク(柾目)
SGC 157-S
SGC 157-L



マホガニー(柾目)
SGC 161-S
SGC 161-L

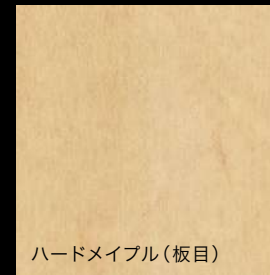

ハードメイプル(板目)
SGC 165-S
SGC 165-L



アメリカンチェリー(柾目)
SGC 169-S
SGC 169-L



松(板目)
SGC 154-S
SGC 154-L



シルバーハート(柾目)
SGC 158-S
SGC 158-L



マコレ(柾目)
SGC 162-S
SGC 162-L



タモ(柾目)
SGC 166-S
SGC 166-L



レッドシダー(板目)
SGC 170-S
SGC 170-L



松(柾目)
SGC 155-S
SGC 155-L



ブナ(柾目)
SGC 159-S
SGC 159-L



サベリ(柾目)
SGC 163-S
SGC 163-L



杉銘木(柾目)
SGC 167-S
SGC 167-L

	S:40,660円/枚(18,400円/㎡) L:45,630円/枚(18,400円/㎡)	S:50,830円/枚(23,000円/㎡) L:57,040円/枚(23,000円/㎡)
ウォルナット(板目)	桧銘木(柃目)	シカモア(柃目)
SGC 171-S SGC 171-L	SGC 173-S SGC 173-L	SGC 176-S SGC 176-L
ウォルナット(柃目)	チーク(板目)	
SGC 172-S SGC 172-L	SGC 174-S	
	チーク(柃目)	
	SGC 175-S	

掲載商品以外にも
右記の対応が可能です。

- 着色塗装やツヤ有塗装などの特殊表面仕上げ
- 粘着剤付シートタイプ仕様
- 高さ2,730mm以上のサイズ特注

詳細は弊社営業窓口までお問い合わせください。

天然木製品の特徴をご理解の上、ご使用ください。

天然木を使用しているため、 同じ樹種でも色や柄は異なります。

- 薄くスライスし加工しているため、製品に小さな節や入り皮、ヤニスジなど天然木特有の表情が現れます。
- 心材(赤身)と辺材(白太)が混在する源平など、天然木特有の色ムラやばらつきが出る場合があります。また経年変化により変色もします。



節 ヤニスジ 入り皮



虎斑 逆目 ヤニ



青太 源平 白太

選択・施工上の注意

- 天然木製品の特徴上、同じ木種・木理であっても、見本帳のサンプルと納品された製品の色柄は異なりますのであらかじめご了承ください。
- 色のご指定がある場合は着色塗装タイプをお選びください。なお、ベースの木目の色みの影響を受けるため、色みによっては再現できない場合があります。
- 紫外線により経時で色や質感が変化します。特に日光が当たりやすい場合や照明との距離が近い場合などは、変化が起こりやすいためご注意ください。
- 部分的に光が当たる環境では、一部だけの変色が促進され、色差が生じることがあります。
- 天然木製品は水分に弱いため、屋外や水分や湿気にさらされる場所には使用しないでください。また、清掃の際も水分を含ませないでください。
- 木目に対して垂直方向の折り曲げ施工はおすすめいたしません。
- 施工後、経時で細かなシワや割れ、目隙、木目の欠損が発生することがあります。
- 詳細はP.252～256の「選択・施工上の注意」をご覧ください。

ハードウォール

表面強度とメンテナンス性に優れた目スキがおこりにくい不燃認定壁紙

1. キズや汚れに強い

特殊樹脂の表面コーティングにより表面強度とメンテナンス性を兼ね備えています。

2. 伸縮が少なく目スキがおこりにくい

ベース素材にフリースを使用しているため、寸法安定性がよく施工性に優れています。
目スキがおこりにくく、糊付け時のカールが少ないのも特徴です。

3. リアテックとの同柄展開

リアテックとの同柄商品をラインアップ。
用途に応じて使い分けが可能です。

■ 表面強度試験

	織物調		木目調	
	ハードウォール	表面強化壁紙	ハードウォール	表面強化壁紙
結果	◎	○	◎	△
拡大写真				

【試験方法】
学振摩耗試験機に、壁紙をセットする。
摩擦子の荷重を300gに調整し300回
往復させる。

【評価方法】
表面のキズつき具合を評価する。
◎:特に変化無し
○:表面にキズが見られる
△:破れが見える



■ 出隅摩擦試験

	織物調		木目調	
	ハードウォール	表面強化壁紙	ハードウォール	表面強化壁紙
結果	◎	○	◎	△
外観写真				
拡大写真				

【試験方法】
学振摩耗試験機に、壁紙を貼り付た
コーナー材をセットする。摩擦子に金属
ナットを固定しコーナー材の上に乗せ、
荷重を500gに調整し500回往復させる。

【評価方法】
表面のキズつき具合を評価する。
◎:特に変化無し
○:表面にキズが見られる
△:破れが見える







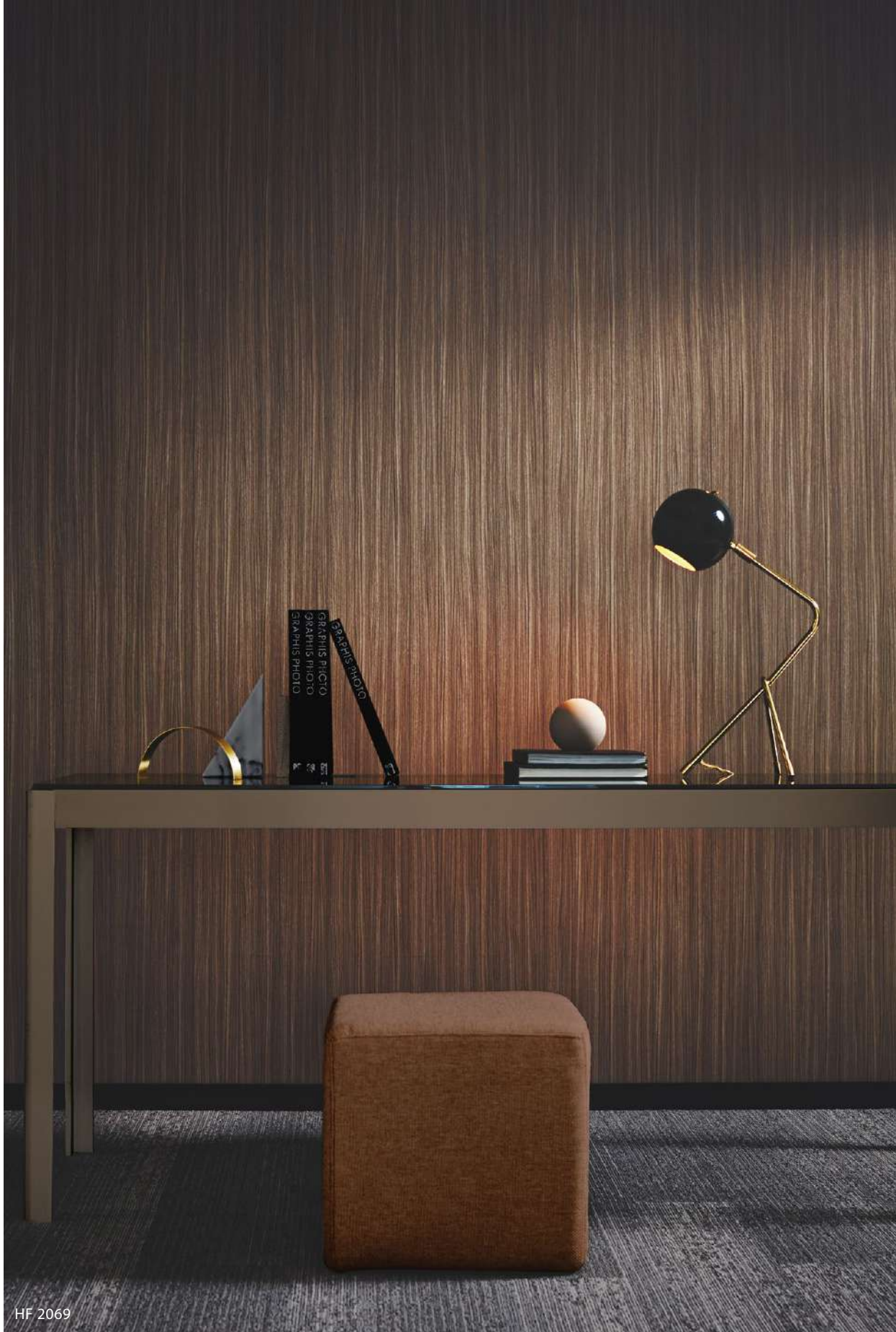

















■ 汚れ落ち性能比較

	
ハードウォール	一般ビニル壁紙

【試験方法】
表面にクレヨンで書き込み、中性洗剤を
用いて拭き取りを行った。



※ 上記の試験結果は当社オリジナル試験によるものであり、キズや汚れがつかないことを保証するものではありません。

	A	B	C	D	E	F
1	 <p>HF 2042 シカモア柎目 ↓93cm ↔92cm 同柄リアテック TC-4178</p>	 <p>HF 2064 ウォルナット板柎 ↓93cm ↔92cm</p>	 <p>HF 2021 オーク柎目 ↓93cm ↔46cm 同柄リアテック TC-4174</p>	 <p>HF 2002 ラインウッド柎目 ↓93cm ↔46cm 同柄リアテック TC-4181</p>	 <p>HF 2022 シルクウッド板柎 ↓93cm ↔92cm</p>	 <p>HF 2005 ゼブラウッド柎目 ↓93cm ↔92cm 同柄リアテック TC-4244</p>
2	 <p>HF 2001 ラインウッド柎目 ↓93cm ↔46cm 同柄リアテック TC-4167</p>	 <p>HF 2003 ウォルナット板柎 ↓93cm ↔92cm</p>	 <p>HF 2112 アッシュ柎目 ↓93cm ↔92cm 同柄リアテック TC-5061</p>	 <p>HF 2023 オーク柎目 ↓93cm ↔46.1cm 同柄リアテック TC-4222</p>	 <p>HF 2058 桜柎目 ↓95cm ↔92cm</p>	 <p>HF 2024 オーク板柎 ↓93cm ↔92cm</p>
3	 <p>HF 2068 ウォルナット板柎 ↓93cm ↔92cm</p>	 <p>HF 2070 ウォルナット板柎 ↓93cm ↔92cm</p>	 <p>HF 2114 アッシュ柎目 ↓93cm ↔92cm 同柄リアテック TC-5063</p>	 <p>HF 2006 ウォルナット板柎 ↓93cm ↔92cm</p>	 <p>HF 2116 ウォルナット柎目 ↓93cm ↔92cm 同柄リアテック TC-5069</p>	 <p>HF 2115 アッシュ柎目 ↓93cm ↔92cm 同柄リアテック TC-5064</p>
4	 <p>HF 2004 プリマベラ柎目 ↓93cm ↔92cm 同柄リアテック TC-4198</p>	 <p>HF 2113 アッシュ柎目 ↓93cm ↔92cm 同柄リアテック TC-5062</p>	 <p>HF 2067 オーク柎目 ↓93cm ↔46.1cm</p>	 <p>HF 2069 チーク柎目 ↓93cm ↔92cm</p>	 <p>HF 2009 ウォルナット柎目 ↓93cm ↔92cm 同柄リアテック TC-4241</p>	 <p>HF 2117 ウォルナット柎目 ↓93cm ↔92cm 同柄リアテック TC-5070</p>

























不燃 防火種別1-4 C 2,500円/㎡ (2,300円/m)

巾92cm
防かび | 表面強化

注意事項：11・19 詳細はP.252「選択・施工上の注意」をご確認ください。



サンプル請求
別写真を見る

	A	B	C	D	E	F
1	 HF 2025 チェリー板証 ↓93cm ↔92cm	 HF 2026 チェリー板証 ↓93cm ↔92cm	 HF 2027 チェリー板証 ↓93cm ↔92cm 同柄リアテック TC-4256	 HF 2041 チェリー板証 ↓93cm ↔92cm 同柄リアテック TC-4280	 HF 2028 チェリー板証 ↓93cm ↔92cm	 HF 2029 チェリー板証 ↓93cm ↔92cm
2	 HF 2045 ゼブラウッド板証 ↓93cm ↔92cm 同柄リアテック TC-4235	 HF 2072 オーク板証 ↓93cm ↔92cm	 HF 2043 チェリー板証 ↓93cm ↔92cm 同柄リアテック TC-4272	 HF 2030 マホガニー板証 ↓93cm ↔46cm	 HF 2012 ウォルナット板証 ↓93cm ↔92cm 同柄リアテック TC-4310	 HF 2015 ウォルナット板証 ↓93cm ↔92cm 同柄リアテック TC-4308
3	 HF 2011 チーク板証 ↓93cm ↔92cm	 HF 2010 ウォルナット板証 ↓93cm ↔92cm	 HF 2079 ウォルナット板証 ↓93cm ↔92cm	 HF 2044 プリマベラ板証 ↓93cm ↔92cm 同柄リアテック TC-4324	 HF 2118 ウォルナット板証 ↓93cm ↔92cm 同柄リアテック TC-5071	 HF 2032 カリン板証 ↓93cm ↔92cm
4	 HF 2020 ラインウッド板証 ↓93cm ↔46cm 同柄リアテック TC-4336	 HF 2018 オーク板証 ↓93cm ↔46.1cm 同柄リアテック TC-4327	 HF 2016 チェリー板証 ↓93cm ↔92cm	 HF 2019 ゼブラウッド板証 ↓93cm ↔92cm	 HF 2013 ウォルナット板証 ↓93cm ↔92cm 同柄リアテック TC-4307	 HF 2080 オーク板証 ↓93cm ↔46.1cm

不燃 防火種別1-4 C 2,500円/㎡ (2,300円/㎡)

巾92cm

防かび | 表面強化

注意事項：11・19 詳細はP.252「選択・施工上の注意」をご確認ください。



サンプル請求
別写真を見る

1



HF 2083
↓21.6cm ↔30.8cm



HF 2108



HF 2037
↓93cm ↔92cm

2

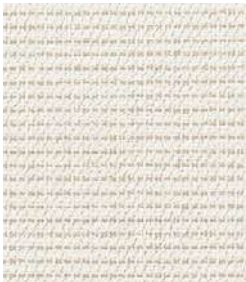

HF 2106
↓32cm ↔30.8cm



HF 2055
↓32cm ↔30.8cm



HF 2038
↓93cm ↔92cm

3



HF 2101
↓64cm ↔92cm



HF 2039
↓64.1cm ↔46.1cm



HF 2103
↓32cm ↔92cm
同柄リアテック TD-4548

4



HF 2102
↓64cm ↔92cm



HF 2040
↓64.1cm ↔46.1cm



HF 2104
↓32cm ↔92cm
同柄リアテック TD-4549

品番一覧表

品番	柄名	木理	頁	列段
HF 2001	ラインウッド	柎目	P.235	A-2
HF 2002	ラインウッド	柎目	P.235	D-1
HF 2003	ウォルナット	板柎	P.235	B-2
HF 2004	プリマベラ	柎目	P.235	A-4
HF 2005	ゼブラウッド	柎目	P.235	F-1
HF 2006	ウォルナット	板柎	P.235	D-3
HF 2009	ウォルナット	柎目	P.235	E-4
HF 2010	ウォルナット	板柎	P.236	B-3
HF 2011	チーク	柎目	P.236	A-3
HF 2012	ウォルナット	板目	P.236	E-2
HF 2013	ウォルナット	板柎	P.236	E-4
HF 2015	ウォルナット	板目	P.236	F-2
HF 2016	チェリー	板柎	P.236	C-4
HF 2018	オーク	板柎	P.236	B-4
HF 2019	ゼブラウッド	柎目	P.236	D-4
HF 2020	ラインウッド	柎目	P.236	A-4
HF 2021	オーク	柎目	P.235	C-1
HF 2022	シルクウッド	板柎	P.235	E-1
HF 2023	オーク	柎目	P.235	D-2
HF 2024	オーク	板柎	P.235	F-2
HF 2025	チェリー	板柎	P.236	A-1
HF 2026	チェリー	柎目	P.236	B-1
HF 2027	チェリー	柎目	P.236	C-1
HF 2028	チェリー	板柎	P.236	E-1
HF 2029	チェリー	板柎	P.236	F-1
HF 2030	マホガニー	柎目	P.236	D-2
HF 2032	カリン	柎目	P.236	F-3
HF 2037	—	—	P.237	C-1
HF 2038	—	—	P.237	C-2
HF 2039	—	—	P.237	B-3
HF 2040	—	—	P.237	B-4
HF 2041	チェリー	柎目	P.236	D-1
HF 2042	シカモア	柎目	P.235	A-1
HF 2043	チェリー	柎目	P.236	C-2
HF 2044	プリマベラ	柎目	P.236	D-3
HF 2045	ゼブラウッド	柎目	P.236	A-2
HF 2055	—	—	P.237	B-2
HF 2058	桜	柎目	P.235	E-2
HF 2064	ウォルナット	板柎	P.235	B-1
HF 2067	オーク	柎目	P.235	C-4
HF 2068	ウォルナット	板柎	P.235	A-3
HF 2069	チーク	柎目	P.235	D-4
HF 2070	ウォルナット	板柎	P.235	B-3
HF 2072	オーク	板柎	P.236	B-2
HF 2079	ウォルナット	板目	P.236	C-3

品番	柄名	木理	頁	列段
HF 2080	オーク	柎目	P.236	F-4
HF 2083	—	—	P.237	A-1
HF 2101	—	—	P.237	A-3
HF 2102	—	—	P.237	A-4
HF 2103	錆	—	P.237	C-3
HF 2104	錆	—	P.237	C-4
HF 2106	—	—	P.237	A-2
HF 2108	—	—	P.237	B-1
HF 2112	アッシュ	柎目	P.235	C-2
HF 2113	アッシュ	柎目	P.235	B-4
HF 2114	アッシュ	柎目	P.235	C-3
HF 2115	アッシュ	柎目	P.235	F-3
HF 2116	ウォルナット	柎目	P.235	E-3
HF 2117	ウォルナット	柎目	P.235	F-4
HF 2118	ウォルナット	柎目	P.236	E-3

不燃 防火種別1-4 C 2,500円/㎡ (2,300円/㎡)

巾92cm

防かび | 表面強化

注意事項：11・19 詳細はP.252「選択・施工上の注意」をご確認ください。



サンプル請求
別写真を見る

ストロングラス

特殊掛率品

発売延期

グラスファイバーを使用した表面強度や耐衝撃性に優れる壁紙

1. 優れた表面強度と耐衝撃性

グラスファイバーの特性により、表面の耐擦過性や、耐衝撃性に優れる、キズがつきにくい強い壁紙です。商業施設やホテル、医療施設等の廊下などの共用スペースにもご使用いただけます。

2. 引張強度に強く破れにくい

一般的なビニル壁紙に比べ、引張強度が強く、破れにくいため、ひび割れを軽減し、長く美観を維持することができます。

3. 下地の凹凸が目立ちにくい

基材がグラスファイバーのため、下地の細かな凹凸を拾いにくく、不陸隠蔽性にも優れるため、リニューアル案件にもおすすめです。

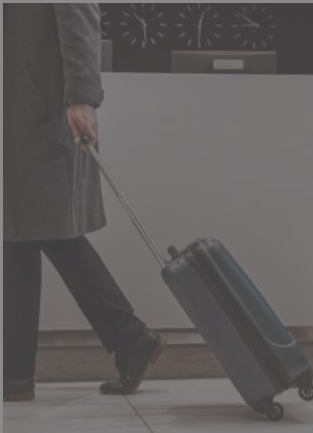

イメージ画像

■ 出隅擦過性試験

試験条件	ストロングラス	スーパー耐久性	一般ビニル壁紙
	5級	3級	3級
白布 500回			
	5級	3級	3級
紙やすり #1000 50回			

【試験方法】

学振型摩擦試験機Ⅱ型に、壁紙を貼付したコーナー材を設置し、荷重200gの摩擦子に白布・紙やすりを取り付け、所定の往復回数（移動距離120mm・30回/min）で壁紙表面を擦った状態を評価する。

【評価基準】

5級：一見視で特に変化がみられない
4級：多少表面傷がみられるが、比較的大きな表面層の破れはみられない
3級：表面層の破れが明確にみえる
2級：表面が破れて紙などの裏打ち材が明らかにみえる（長さ1cm未満）
1級：表面が破れて紙などの裏打ち材が明らかにみえる（長さ1cm以上）

■ 耐衝撃性試験

高さ	ストロングラス	スーパー耐久性	一般ビニル壁紙
300 mm			
100 mm			
	変化なし	貫通	貫通

【試験方法】

JIS K 5600に準拠し、デュボン式耐衝撃試験機を用いて、落下重さ300g、撃ち型・受け台寸法：半径6.35mm、高さ300mm・100mmにおいて比較する。

■ 引っ張り強度試験

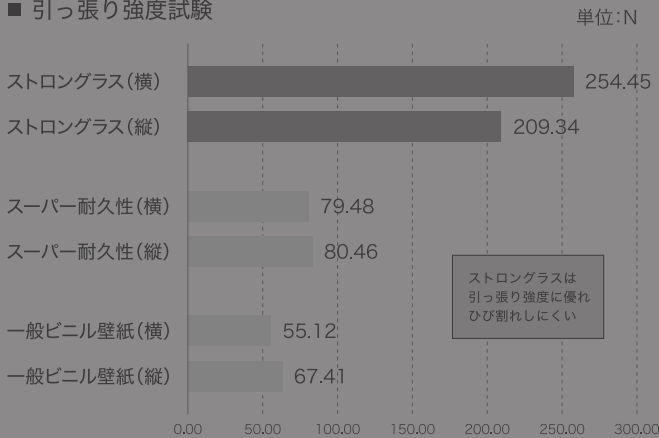

【試験方法】

JIS P 8113 / JIS L 1096 準拠

試験体サイズ：30mm×160mm

引張速度：3mm/min

N= 5 の平均値にて比較する

■ 不陸隠蔽性試験

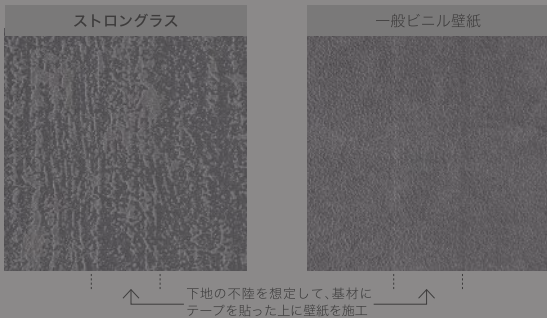

↑ 下地の不陸を想定して、基材にテープを貼った上に壁紙を施工 ↑

ストロングラスは不陸隠蔽性がよく、下地の凹凸が目立ちにくい

ST-11・12・スマートコーナー SCN-16

発売延期

CONCRETE



ST-11 NEW



ST-13 NEW



ST-12 NEW



ST-14 NEW

不燃 防火種別6-1 D 3,070円/㎡(3,000円/㎡) 特殊掛率品

巾98cm

注意事項：20

詳細はP.252「選択・施工上の注意」をご確認ください。

※不燃材料、不燃石膏ボード以外の下地との組合せの場合、非防火の仕上りとなりますのでご注意ください。

LEATHER

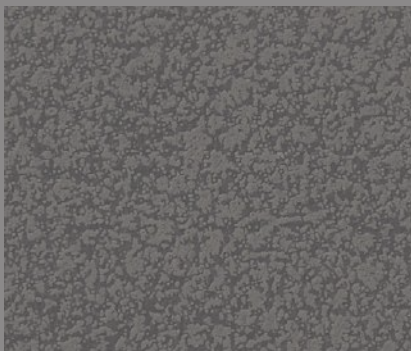

ST-15 NEW



ST-16 NEW

不燃 防火種別6-1 D 3,070円/㎡(3,000円/㎡) 特殊掛率品

巾98cm

注意事項：20

詳細はP.252「選択・施工上の注意」をご確認ください。

※不燃材料、不燃石膏ボード以外の下地との組合せの場合、非防火の仕上りとなりますのでご注意ください。



サンプル請求
別写真を見る

掲示板クロス

特殊掛率品

サンフォーム・ベーシック II

豊富なカラーを揃えたベーシックな掲示板クロスです。抗菌機能付きで、表面に付着した細菌の増殖抑制に効果があります。



K 511-1 / K 511-2



K 501-1 / K 501-2



K 512-1 / K 512-2



K 518-1 / K 518-2 NEW



K 517-1 / K 517-2



K 502-1 / K 502-2



K 503-1 / K 503-2



K 505-1 / K 505-2



K 506-1 / K 506-2



K 515-1 / K 515-2

非防火

K 501～518-1 巾92cm × 40m乱巻 0.85mm厚 C 2,290円/㎡ (2,100円/㎡) 特殊掛率品

K 501～518-2 巾122cm × 30m乱巻 0.85mm厚 C 2,290円/㎡ (2,790円/㎡) 特殊掛率品

防かび | 抗菌

注意事項：21

詳細はP.252「選択・施工上の注意」をご確認ください。

サンフォーム・ライン II

掲示物をまっすぐ貼れるラインタイプです。抗菌機能付きで、表面に付着した細菌の増殖抑制に効果があります。

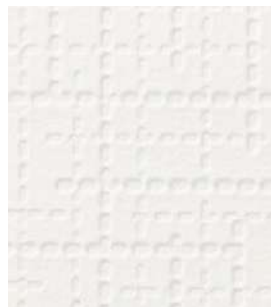

K 601-1 / K 601-2

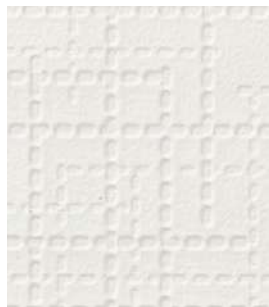

K 602-1 / K 602-2



K 603-1 / K 603-2



K 613-1 / K 613-2



K 614-1 / K 614-2 NEW

非防火

K 601～614-1 巾92cm × 40m乱巻 0.80mm厚 C 2,500円/㎡ (2,300円/㎡) 特殊掛率品

K 601～614-2 巾122cm × 30m乱巻 0.80mm厚 C 2,500円/㎡ (3,050円/㎡) 特殊掛率品

防かび | 抗菌

注意事項：21

詳細はP.252「選択・施工上の注意」をご確認ください。



K 518



K 614



サンプル請求
別写真を見る

サンフォーム・ベーシック J-II

複合施設などにおすすめの準不燃タイプです。



K 551 (K 501と同色)



K 552 (K 502と同色)



K 553 (K 503と同色)



K 554 (K 506と同色)

準不燃 防火種別2-3

K 551～554 巾92cm × 40m乱巻 0.85mm厚 D 2,880円/㎡ (2,650円/m) 特殊掛率品

防かび | 抗菌

注意事項：21
詳細はP.252「選択・施工上の注意」をご確認ください。



サンフォーム・コルク II

コルク柄の掲示板クロスです。
住宅のアクセントにもおすすめです。



K 656

非防火

巾92cm×40m乱巻 0.85mm厚
S 3,590円/㎡ (3,300円/m) 特殊掛率品
防かび | 抗菌

注意事項：21
詳細はP.252「選択・施工上の注意」をご確認ください。



サンフォーム・グリーン II

芝生柄の掲示板クロスです。
住宅のアクセントにもおすすめです。



K 657

非防火

巾92cm×40m乱巻 0.85mm厚
S 3,590円/㎡ (3,300円/m) 特殊掛率品
防かび | 抗菌

注意事項：21
詳細はP.252「選択・施工上の注意」をご確認ください。



マグネット

特殊掛率品

サンマグネシタジ(下地材)

壁紙と組合わせて使用する鉄粉入りの下地材です。



〈使用イメージ〉

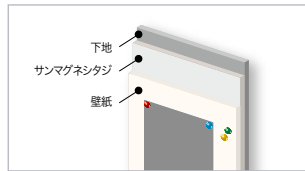

K 304

非防火

巾92cm×12m乱巻 0.85mm厚 製品重量:2.0kg/㎡
SS 9,790円/㎡ (9,000円/m)

防サビ

注意事項: 22

詳細はP.252「選択・施工上の注意」をご確認ください。

■ 磁力評価 K304(サンマグネシタジ)+TH32710の場合

磁力評価 (参考値)	マグネットの種類	A4サイズ (64g/m ²)	A3サイズ (64g/m ²)
	丸形マグネット(2個止め) コクヨマク-40NB	2枚	1枚
	マグネットバー コクヨマク-T201NB 200L	2枚	1枚

※上記の試験結果は測定値であり、保証値ではありません。

※磁力の目安を示す資料です。掲載している磁石を推奨するものではなく、磁力の強い磁石を使用されることをおすすめします。



K 304 (サンマグネシタジ)・TH32710 (壁紙P.142)

サンマグネット

鉄粉入りのため、マグネットでの掲示も可能な掲示板クロスです。



K 302

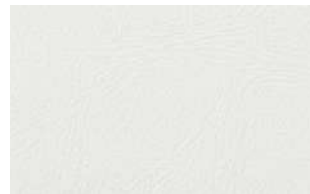

K 303



K 308 NEW

非防火

巾92cm×12m乱巻 0.75mm厚 製品重量:2.0kg/㎡
SS 9,790円/㎡ (9,000円/m)

防サビ

注意事項: 23

詳細はP.252「選択・施工上の注意」をご確認ください。

■ 磁力評価

磁力評価 (参考値)	マグネットの種類	A4サイズ (64g/m ²)	A3サイズ (64g/m ²)
	丸形マグネット(2個止め) コクヨマク-40NB	3枚	2枚
	マグネットバー コクヨマク-T201NB 200L	5枚	3枚

※上記の試験結果は測定値であり、保証値ではありません。

※磁力の目安を示す資料です。掲載している磁石を推奨するものではなく、磁力の強い磁石を使用されることをおすすめします。



K 308



サンプル請求
別写真を見る





ホワイトボード

ニューサンホワイトボード

ホワイトボード専用マーカーでの書き消しや、マグネットでの掲示が可能です。プロジェクター投射にも対応します。



K 351-1 / K 351-2

■ 非防火

K 351-1 巾93cm×12m乱巻 0.85mm厚 SS 20,970円/㎡ (19,500円/㎡) **特殊掛率品**
K 351-2 巾121cm×9m乱巻 0.85mm厚 SS 21,080円/㎡ (25,500円/㎡) **特殊掛率品**
製品重量: 2.2kg/㎡

防サビ

注意事項: 24
詳細はP.252「選択・施工上の注意」をご確認ください。

■ 磁力評価

磁力評価 (参考値)	マグネットの種類	A4サイズ (64g/㎡)	A3サイズ (64g/㎡)
	丸形マグネット(2個止め) コクヨマク-40NB	3枚	2枚
	マグネットバー コクヨマク-T201NB 200L	5枚	3枚

※上記の試験結果は測定値であり、保証値ではありません。
※磁力の目安を示す資料です。掲載している磁石を推奨するものではなく、磁力の強い磁石を使用されることをおすすめします。



リアテック ホワイトボードシート

ホワイトボード機能を有する粘着剤付化粧フィルムです。

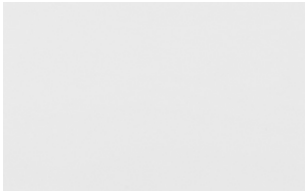
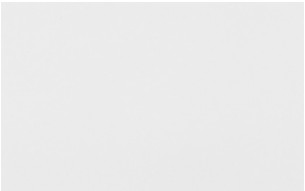

TW-1000

■ 不燃 防火種別1-4

巾122cm
SS 9,500円/㎡
(11,400円/㎡) **特殊掛率品**

注意事項: 25
詳細はP.252「選択・施工上の注意」をご確認ください。

TW-2000

■ 非防火 防火種別6-2

巾122cm
SS 9,500円/㎡
(11,400円/㎡) **特殊掛率品**

注意事項: 25
詳細はP.252「選択・施工上の注意」をご確認ください。

■ 機能比較

	ホワイトボード マーカーでの書き消し	プロジェクター投射	折り曲げ施工
TW-1000	○※	○	○
TW-2000	◎	×	×

※推奨マーカー・イレーザーで書き消し可能

■ 防火性能

	不燃材料	不燃石膏 ボード	準不燃 材料	金属板	アルミニウム 合金板
TW-1000	不燃	不燃	準不燃	不燃	不燃
TW-2000	—	—	—	不燃	不燃

※TW-2000 は不燃材料、不燃石膏ボード、準不燃材料に施工した場合、
非防火になりますのでご注意ください。

- ホワイトボード専用マーカーが使用可能
- マグネットによる掲示が可能
- プロジェクター投射が可能



サンプル請求
別写真を見る

プロジェクター用壁紙

プロジェクターの映像がきれいに映ります。

- ・画像や文字の歪みが少なく、映像の再現性に優れています。
- ・正面はもちろん、斜めからでもきれいな映像を見ることができます（視野角 160 度以上）。
- ・オフィス・会議室・レンタルスペース・教育施設などにおすすめです。

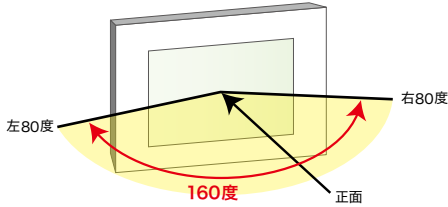

■ プロジェクター投映適性

	モアレ	光源の映り込み	エンボス映り
プロジェクター用壁紙	○	○	○
一般ビニル壁紙(織物調)	×	○	△
一般ビニル壁紙(梨地調)	○	×	○

■ 明度・白色度 ※分光光度計より測定

	明度:L値	白色度:W値
TH32342	91.99	90.53
TH32343	92.67	90.09
TH32344	90.27	90.72
TH32498	92.10	92.23

- ・明度・白色度が高い方がより色彩の再現度が良好です。
- ・視点からスクリーンまでの距離や使用目的により色を選定いただけます。
- ・視点からの距離がある場合は明度・白色度の高いものが有効です。
- ・近距離での視聴では明度・白色度が低いものの方が目への刺激が弱く、落ち着いた映像になります。



TH 32342

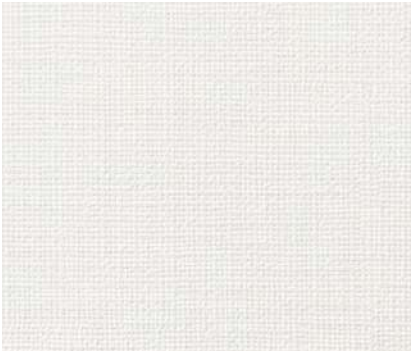

TH 32498 (P.103)

スーパー耐久性

注意事項：05・07 詳細はP.252をご確認ください。



TH 32344 (P.80)

注意事項：05・06 詳細はP.252をご確認ください。

品番が青字の商品は別のページにも掲載があります。



TH 32342 (P.80)

長期継続

注意事項：05・06 詳細はP.252をご確認ください。



TH 32343 (P.80)

注意事項：05・06 詳細はP.252をご確認ください。



サンプル請求
別写真を見る

クリーンルームクロス(防塵クロス)

1. 防塵性

静電気によるチリの付着を抑えて、衛生的でクリーンな環境をつくります。

2. 帯電防止性

電気を逃がすことで帯電を抑制し、その効果は永久的に持続します。

■ 帯電防止性能試験

	試験方法	一般ビニル壁紙	CR-11～CR-14	CR-15～CR-16
表面固有抵抗値(Ω)	JIS K 6911	(1～9)×10 ^{12～13}	(5～9)×10 ⁸	(5～9)×10 ⁶
帯電圧半減期(秒)	JIS L 1094	——	0.5秒以下	0.3秒

※上記の試験結果は測定値であり、保証値ではありません。 ※CR-17～18は帯電防止タイプではありません。

おすすめの空間

- ＊半導体・LSIの工場や研究室
- ＊電子機器・精密機械などの組立室や検査室
- ＊光学機器・カメラ組立室やフィルム製造室
- ＊コンピュータールームや各種機器工場など

防塵テープ

防塵クロス専用のジョイント保護テープです。
10⁹Ωの帯電防止性能を有しています。



CR-11-TP ～ CR-18-TP

価格:12,700円/本
規格:巾30mm×50m巻
材質:ポリエステルフィルム

注意事項:27
詳細はP.252「選択・施工上の注意」をご確認ください。

アウトガス・ケミカル汚染対策タイプ

アウトガスが少なく、壁紙や下地からのケミカル汚染を抑制します。
またエバールフィルムの効果により、防汚性・耐薬品性にも優れます。

■ アウトガス性能

総SVOC量放散速度の値が小さいほど、SVOCのアウトガスが少ないことを示しています。

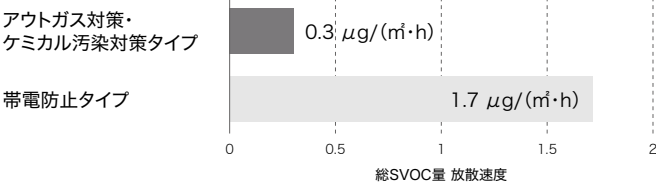

〔試験方法〕JIS A 1904 〔試験機関〕株式会社MCエバテック

※不燃石膏ボード(標準板)に施工したもの(でんぶん・酢ビなどの糊、水性シーラーなどの下地処理剤を含む)を試験体とした。
※総SVOC量は、ヘキサデカンヘptリアコンタンの範囲に検出された全ての成分を一括してヘキサデカン換算係数により定量した値。



〔構造図〕

EVOH樹脂フィルム層
塩化ビニル樹脂層
水酸化アルミニウム紙層

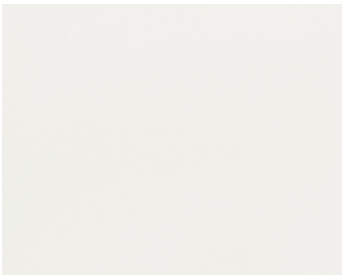

CR-17 NEW
防塵テープ CR-17-TP

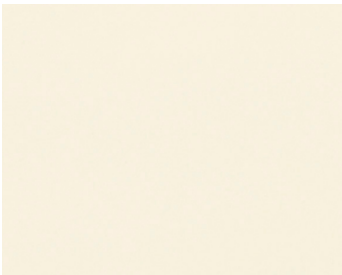

CR-18 NEW
防塵テープ CR-18-TP

不燃 防火種別1-4 B 1,800円/㎡

巾92cm

防かび | 抗菌 | 汚れ防止

注意事項:06・07・26
詳細はP.252「選択・施工上の注意」をご確認ください。

表面抵抗値
10⁸Ω

帯電防止タイプ

〔構造図〕

帯電防止層
塩化ビニル樹脂層
水酸化アルミニウム紙層

表面抵抗値10⁸Ωという、
半導体域の高い帯電防止性能を保持します。

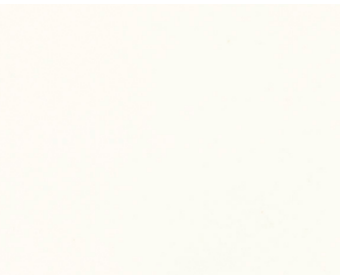

CR-11
防塵テープ CR-11-TP



CR-13
防塵テープ CR-13-TP

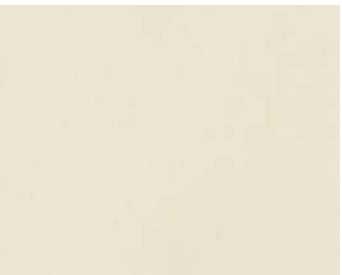

CR-12
防塵テープ CR-12-TP

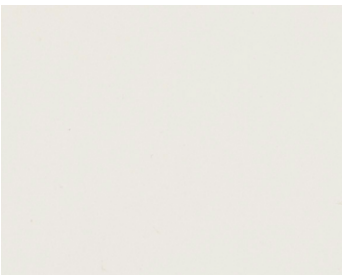

CR-14
防塵テープ CR-14-TP

不燃 防火種別1-4 AB 1,420円/㎡

巾92cm

防かび

注意事項:06・26
詳細はP.252「選択・施工上の注意」をご確認ください。

表面抵抗値
10⁶Ω

高性能帯電防止タイプ

〔構造図〕

ウレタン樹脂層
帯電防止層
塩化ビニル樹脂層
水酸化アルミニウム紙層

表面抵抗値10⁶Ωという、
より高性能の帯電防止性能を保持します。



CR-15
防塵テープ CR-15-TP

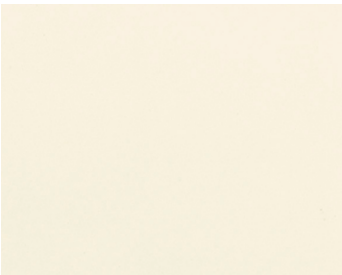

CR-16
防塵テープ CR-16-TP

不燃 防火種別1-4 B 1,960円/㎡

巾92cm

防かび

注意事項:06・26
詳細はP.252「選択・施工上の注意」をご確認ください。



サンプル請求
別写真を見る

サンウォールヘス(塗装下地壁紙) 特殊掛率品

サンゲツの施工管理のもと、不燃材料(建設省告示第1400号)にサンウォールヘス(塗装下地壁紙)を施工しサンカリット(専用塗料)を塗布することにより、不燃認定を取得することができます。

ご注文方法



下地用壁紙の選択

サンウォールヘスのラインアップよりお選びください。
サンウォールヘス以外の壁紙では、不燃認定は取得できません。

商品ラインアップは
WEBページより
ご確認ください▶



サンカリット(専用塗料)の色指定

サンカリット(専用塗料)の色は市販の色見本帳のカラーチャート淡彩色よりご指定ください。
調色には目安として約1~2週間かかります。塗り板見本(A4サイズ)の作成も可能です。(有償・納期目安1~2週間)
※濃色の場合は対応できません。色の対応可否については下記QRコードからご確認ください。
※サンカリット(専用塗料)には4kg缶と16kg缶があります。
※価格や納期については弊社営業窓口までお問い合わせください。



下地用壁紙の施工 専門スタッフ立会い

サンウォールヘスの施工の際は、弊社専門スタッフの立会いのもとで下地の種類と接着剤の種類を確認の上、施工してください。
接着剤はベンリダイン・ミックス糊(BB-307)をご使用ください。



塗装 専門スタッフ立会い

施工の際は、弊社専門スタッフの立会いのもとで規定塗布量を確認の上、塗装してください。
専用塗料サンカリットを使い、下塗りと上塗りの2回塗装を行います。



検査・防火認定

最終検査後、防火認定ラベルを発行します。
ラベル発行には申請書の提出後、約2週間かかります。

サンウォールヘスと下地との関係

下地基材	認定防火区分
不燃材料	不燃
不燃石膏ボード	不燃
準不燃材料	—
金属板	—

注意事項：28
詳細はP.252「選択・施工上の注意」をご確認ください。

サンカリットの規定塗布量

下塗りの上限塗布量	上塗りの上限塗布量
160g/m ² 以下	120g/m ² 以下

対応可能塗装色について

塗装色は淡彩色をご指定ください。
濃色の場合は、防火認定を取得することができません。
塗装色の対応可否についてはこちら▶



ラウファーザー

環境先進国ドイツで生まれた自然素材の塗装下地用壁紙

1. エコロジーな塗装下地用壁紙

耐久性に優れ、仕上がりがきれいな「フリース」、再生紙の間にウッドチップを漉き込んだ「チップス」、それぞれの素材感が特徴的な塗装下地用壁紙です。
化学物質を使用していないのでVOCなどの有害物質は発生しません。

2. ブルーエンジェルマークを取得（チップスのみ）

ドイツ連邦環境庁が推進している環境ラベル制度で、エコマーク同様一定の基準を満たした環境負荷の少ない製品に対して交付されます。



3. 水性アクリル樹脂系塗料を塗装して準不燃認定取得

下表のように下地とラウファーザーと水性アクリル樹脂系塗料の組み合わせにより準不燃の防火認定を取得できます。

下地基材	不燃材料	不燃石膏ボード	準不燃材料	金属板
防火認定	準不燃	準不燃	準不燃	—

※ラウファーザーは塗装下地用壁紙です。無塗装仕上げとした場合、汚れやキズが付きやすく、ジョイントが目立つ等の不具合が発生するおそれがあります。

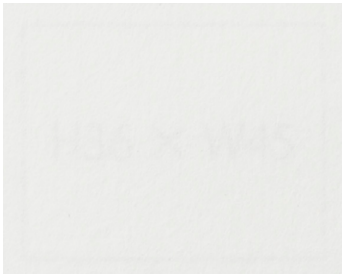

PW-11 [フリース]

非防火 MADE IN GERMANY
巾100cm
C 2,200円/㎡
注意事項：29 詳細はP.252をご確認ください。



PW-12 [チップス]

非防火 MADE IN GERMANY
巾75cm
A 940円/㎡
注意事項：29 詳細はP.252をご確認ください。

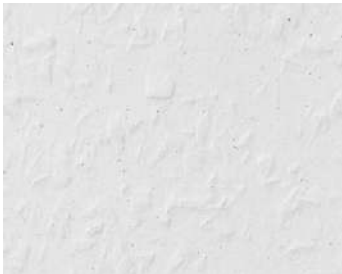

PW-13 [チップス]

非防火 MADE IN GERMANY
巾75cm
A 940円/㎡
注意事項：29 詳細はP.252をご確認ください。

寒冷紗

塗装やパテ処理の下地材料



PW-14 (ウラなし)
PW-15 (ウラあり)

非防火
巾93cm
ウラなし B 1,620円/㎡ ウラあり C 2,160円/㎡
注意事項：29 詳細はP.252をご確認ください。

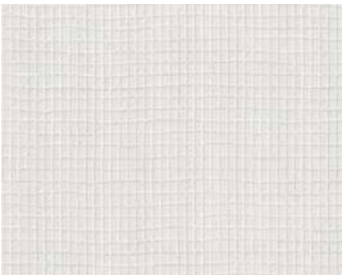

PW-16 (ウラなし)
PW-17 (ウラあり)

非防火
巾94cm
ウラなし A 800円/㎡ ウラあり AB 1,280円/㎡
注意事項：29 詳細はP.252をご確認ください。

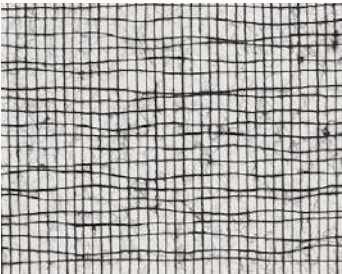

PW-18 (ウラなし)

非防火
巾94cm
ウラなし A 940円/㎡
注意事項：29 詳細はP.252をご確認ください。



サンプル請求
別写真を見る

塗装下地壁紙

ファブリックウォール(どんす張り)

受注生産品

不燃

ファブリックの持つやさらかさに吸音性と防火性能を兼ね備えた
現場施工による壁面仕上げ工法です。

商品の特長

■ 優れた吸音効果

室内の残響音軽減の効果があるため、宴会場、会議室、劇場などの
空間や、ホームシアター、オーディオルームにおすすめです。

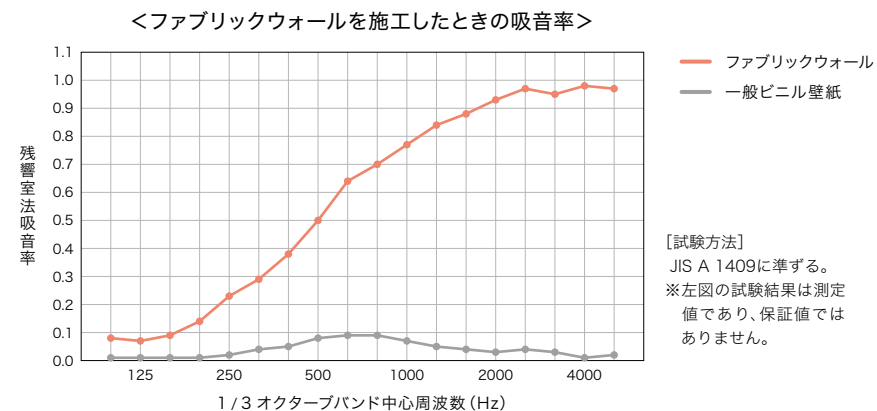

■ 不燃認定を取得

専用のクッション材とジョイナー、一定基準をクリアしたカーテン
生地を使用することで、不燃認定を取得できます。

弊社が指定する施工店の管理による責任施工です。
詳細は弊社営業窓口までお問い合わせください。

■ 多彩で上質なコーディネートが可能

一定基準をクリアしたカーテン生地から、インテリアイメージに
あった生地をお選びいただけます。 また、壁面レイアウトも自由
に設計できます。

使用可能な生地品番
についてはこちら



■ 環境に配慮したサステナブルな壁面仕上げ工法

表装に使用するカーテン生地のみ交換可能な工法です。
交換後の生地はケミカルリサイクルが可能、循環型社会の実現
に寄与します。

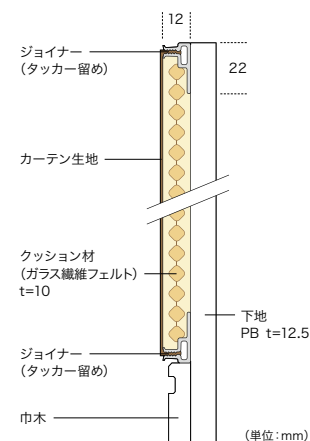

＜ファブリックウォールの構造＞

※ ファブリックウォールは通気性に優れた工法のため、下地からの通気により表面生地が部分的に黒ずむなどの影響を受けることがあります。



アクセントパネル(クッションタイプ)

受注生産品

非防火

中材（ポリウレタン）をファブリックで覆ったパネルです。
立体感あるパネルがインテリアを一層引き立てます。

商品の特長

- ファブリックとサイズを自由に選びイメージにあわせたパネルを作ることができます。
- 接着剤を使用しないので施工が容易です。マジックテープ®による貼り付け工法です。
- 軽量なので、リフォームの際の取り外しも簡単です。
- 吸音効果があるため、寝室やシアタールームなどにおすすめです。

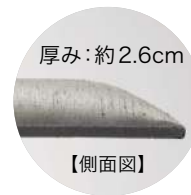

<アクセントパネルを施工したときの吸音率>

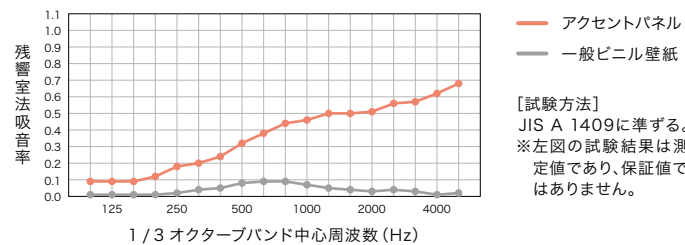

※詳細は弊社営業窓口までお問い合わせください。

ご注文方法

- ① カーテン・椅子生地から生地をお選びください。
- ② サイズをご指定ください。
※サイズは1cm単位でご指定いただけます。

製作対応サイズ

最小サイズ：30cm×30cm
最大サイズ：90cm×180cm
厚み：約2.6cm



パネルアート(壁掛け)

受注生産品

非防火

壁紙やカーテンなどを使い、アート感覚で飾ることのできる壁面パネルです。
絵画を飾るようにお部屋のアクセントとして楽しんでいただけます。

商品の特長

- 壁紙・カーテン・椅子生地から自由に生地とサイズをお選びいただけます。
- 専門部材もセットになっていますので取り付けも簡単です。
紐掛けタイプ、桟掛けタイプの2タイプをご用意しています。

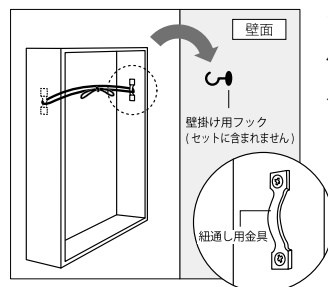

<紐掛けタイプ>

パネル内側に紐通し金具と壁掛け用の白紐がついています。

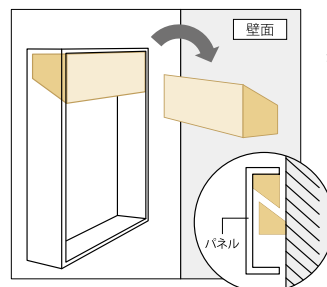

<桟掛けタイプ>

壁面取付用の木材がセットになります。
※取付ネジは含まれません。

ご注文方法

- ① 壁紙・カーテン・椅子生地から生地をお選びください。
- ② サイズをご指定ください。※サイズは1cm単位でご指定いただけます。
- ③ 取付タイプをご指定ください。

※詳細は弊社営業窓口までお問い合わせください。

製作対応サイズ

最小サイズ：30cm×30cm 最大サイズ：90cm×180cm
厚み：約2.5cm

※一辺の長さが90cmを超える場合、パネルの厚みは約3cmになります。
※基材はラワンベニヤ板です。



スマートコーナー（見切り材）

特殊掛率品

壁紙の上から後付けできるコーナー用見切り材

1. コーナーの補強・貼り分けに最適

コーナー部分の補強や、出隅での壁紙の貼り分けを可能にする後付けのコーナー用見切り材です。

2. スタイリッシュなデザイン

スマートな高さ2,500mm・巾10mmの規格サイズでインテリア空間に馴染みやすい商品設計です。

3. 取り付けが簡単

付属の両面テープと瞬間接着剤（BB-546）を併用して壁紙の上から簡単に取付けることができます。

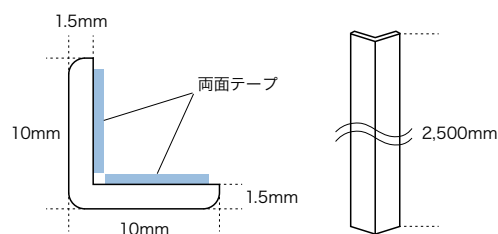

規格 H 2,500mm × 10mm巾(90°)

単色

価格：1,200円/本 特殊掛率品
材質：ABS樹脂オレフィンシート貼



SCN-11



SCN-12

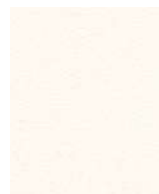

SCN-13



SCN-14



SCN-15



SCN-16

メタリック

価格：1,500円/本 特殊掛率品
材質：ABS樹脂PVCシート貼



SCN-51
シルバー



SCN-52
シャンパンゴールド



サンプル請求
別写真を見る



モールド(装飾用見切り材)

特殊掛率品

天井の廻り縁や腰壁の見切り、額縁などに使用することで、インテリアをエレガントに演出します。

商品の特長

■ グレードアップ

高いデザイン性で、ワンランク上のラグジュアリーな空間を演出します。ヨーロッパの伝統的なインテリアから、モダンなスタイルまで幅広くお使いいただけます。

■ スピード施工

寸法安定性に優れ、加工性もよく作業効率もアップします。

【額縁】



壁の仕上げ材を上下で分ける際の見切りとして、また、壁面に設置する絵画等の額縁やアクセント装飾として幅広く使用できます。

◀ MM 90(額縁)

【廻り縁】

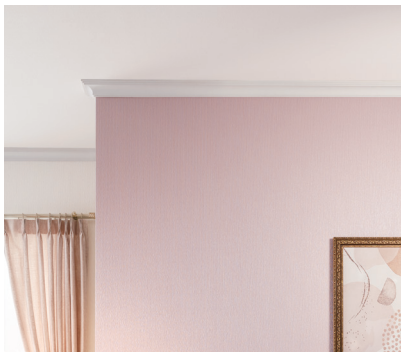

天井と壁の接合部に使用することで、お部屋のインテリアをグレードアップさせます。

◀ MM 80(廻り縁)

商品ラインアップは
WEBページより
ご覧ください



※別途施工要領書をご用意しております。
弊社営業窓口までお問い合わせください。
※厚み・サイズ・色に多少のばらつきがございます。
施工時に現場にて調整してください。
※モールドは見本帳の有効期間が異なります。
当見本帳中に価格や仕様変更になる場合があります。



見切り材

選択・施工上の注意

壁紙は、商品や施工環境により、施工難易度が変わります。
各商品に表示している注意事項をあらかじめご確認の上、
商品をご選定いただきますよう、お願いいたします。

不燃 防火種別1-4 AA 1,090円/㎡

巾92cm ↓18.1cm ↔23.1cm (エンボスリピート)

消臭・フィルム汚れ防止

防かび | 抗菌 | 表面強化 | 消臭 | 撥水 | ストレッチ

注意事項 **02** 詳細はP.252「選択・施工上の注意」をご確認ください。

こちらに表示している注意事項をご確認ください。

項目別の注意事項

01 | リピート

- プリントリピートとエンボスリピートが異なる商品です。表示しているリピートで施工した場合、もう一方のリピートは柄が合いませんのでお含みおきください。

02 | ジョイント・柄合わせ

- 商品特性上、ジョイント部分が目立つ場合がありますのでお含みおきください。
- 見る角度や使用環境によってジョイント部分がより目立つ場合があります。

03 | ホワイトライン

- 商品特性上、ベース原反に着色をしていないため、施工環境、条件、品番によってジョイント部に白いラインが入ったように目立つ場合があります。
- 突き付け施工は断面がより目立ちやすくなるため避けていただき、重ね切り施工をおすすめします。重ね切り施工時、カッターが斜めに入るとカット断面が目立ちやすくなるため、必ず垂直に入れていただき、また、下地を切らないようにご注意ください。
- 特に濃色の商品については、目立ちやすくなるためご注意ください。

04 | キズ・摩擦

- 商品特性上、表面がキズつきやすいため、施工やメンテナンスの際は慎重にお取り扱いください。
- 特に濃色の商品は、ひっかきキズや糊の拭き残しにご注意ください。
- 出隅・入隅への施工の際に、硬い刷毛や布などで強く擦ると表面が白化する場合があります。
- 表面を過度にこすったり拭いたりすると、ツヤ感が変わるおそれがありますのでご注意ください。

05 | 下地・糊付け

- 入念な下地処理を行い、糊ダマリに注意して施工してください。
- 糊付け後は大ききたたみ、折りジワに注意して、上積みは避けてください。
- 間接照明の場合など使用環境によっては、より下地が目立つ場合があります。

06 | 施工費

- 一般ビニル壁紙と比較して施工難易度が高いため、施工費が割増しになる場合があります。

商品分類別の注意事項

07 | フィルム汚れ防止壁紙／スーパー耐久性／消臭・フィルム汚れ防止壁紙

- モルタル・ベニヤ下地に施工する場合は、フクレやアクを防ぐため、シーラー処理をしてください。
- オープンタイムは長めに取ってください。オープンタイム不足はフクレ等の原因になることがあります。
- 糊付け後は大ききたたみ、折りジワや糊ダマリに注意して、上積みは避けてください。
- エアーや水分が抜けにくく、特に低温時にはフクレが生じやすいためご注意ください。
- 出隅の納めの際は折り曲げた壁紙の表面からきれいな布でしっかりとおさえてください。
- 施工後は表面に付着した糊や汚れをきれいに拭き取ってください。拭き残しがあると変色の原因になることがあります。
- 一般ビニル壁紙と比較して施工難易度が高いため、施工費が割増しになる場合があります。

08 | 珪藻土壁紙

- 一般ビニル壁紙とは素材が異なりますので施工やメンテナンスの際には注意が必要です。
- 天然素材のため、ジョイント部分で色差が生じる場合があります。
- 汚れがつきやすいため、お取り扱いにはご注意ください。
- 素材の特性により経年変化で部分的な変色などが起こる場合があります。
- フクレやアクを防ぐため、シーラー処理をしてください。シーラー処理することで下地の通気性を安定させ、壁紙表面の経年変化を軽減します。
- オープンタイムは15分が目安です。糊付け後は折りジワがつかないように大ききたたみ、上積みは避けてください。
- 重ね裁ちをする場合は、常に鋭い刃先のカッターを使用し、下敷きテープを入れて施工してください。
- 表面素材が剥がれるおそれがありますので、糊付け後のお取り扱いにはご注意ください。
- 一般ビニル壁紙と比較して施工難易度が高いため、施工費が割増しになる場合があります。

09 | MEGURe WALL(オレフィンチップ)

- 製法上、粒子が欠落するおそれがありますのでお含みおきください。
- 表面がややキズつきやすいため、施工やメンテナンスの際は慎重にお取り扱いください。
- 必ず有効巾でジョイントするようにしてください。端部と中央部でジョイントした場合、色差が生じます。
- 裏紙にリサイクル紙を使用しており、やや紙ダマリが生じやすいため、常に鋭い刃先のカッターを使用するようにしてください。
- オープンタイムは15分程度を目安として短めに取ってください。
- 糊付け後、長時間の養生は表面の粒子の欠落の原因となりますのでご注意ください。

10 | MEGURe WALL(もみ殻)

- 一般ビニル壁紙とは素材が異なりますので施工やメンテナンスの際には注意が必要です。
- 天然素材のため、ジョイント部分で色差が生じる場合があります。
- 汚れがつきやすいため、お取り扱いにはご注意ください。
- 素材の特性により経年変化で部分的な変色などが起こる場合があります。
- フクレやアクを防ぐため、シーラー処理をしてください。
- シーラー処理をすることで下地の通気性を安定させ、壁紙表面の経年変化を軽減します。
- オープンタイムは15分程度を目安として短めに取ってください。
- 糊付け後は折りジワがつかないように大ききたたみ、上積みは避けてください。
- 重ね裁ちをする場合は、常に鋭い刃先のカッターを使用し、下敷きテープを入れて施工してください。
- 表面素材が剥がれるおそれがありますので、糊付け後のお取り扱いにはご注意ください。
- 一般ビニル壁紙と比較して施工難易度が高いため、施工費が割増しになる場合があります。

11 | 同柄壁紙・同柄リアテック

- リアテック・壁紙は材質・幅の異なる商品です。柄やリピートを正確に合わせることはできませんのでご了承ください。
- 原材料や製造方法が異なるため、同じ柄であっても色やツヤ、質感などが異なり、光源や見る角度によって色調が異なって見える場合があります。
- 連続する平面での使用は避けていただき、あらかじめサンプルなどで現物をご確認の上、ご使用ください。
- リアテックの表示価格や製品仕様、および継廃は2021-2023リアテック vol.11掲載時のものであり、予告なく改定する場合があります。最新情報につきましては、弊社営業窓口までお問合せください。

12 | Blackboard

- チョーク以外は使用しないでください。汚れやキズの原因になります。
- 過度な力でチョークを使用しないでください。キズや凹みの原因になります。
- ジョイント部分や壁紙表面の凹部にチョークの粉がたまる場合があります。
- 筆記したものを消す際には、まず乾いたブラシ等でチョークの粉を落としてから、マイクロファイバーウエスで丁寧に水拭きしてください。
- 水拭きの際には、ウエスをこまめに洗いがらきれいな状態にして、数回繰り返して拭き取りしてください。
- ジョイント部分を水拭きする際は壁紙の剥がれにご注意ください。
- 壁紙表面に水分が残っている状態で書き込みをしないでください。チョークの粉が固まり除去できなくなるおそれがあります。
- 消去性は一般的な黒板同等程度です。繰り返し書き消しを行うと、徐々に汚れが残りやすくなり、完全にきれいな状態には戻りませんので予めご了承ください。
- 一般ビニル壁紙と比較して施工難易度が高いため、施工費が割増しになる場合があります。

13 | 和紙（機械漉き）

【選択上の注意】

- 天然素材のため、ジョイントは合いませんので、あらかじめご了承ください。
- 漉き込んである藁の長い部分や麻が剥かれ落ちる場合があります。

【施工上の注意】

- パテは下地と同色のものをご使用ください。厚みが薄い商品や色の白い商品には特に注意が必要です。
- 接着剤は、NEWサンゲツ糊（BB-378）、ミックス糊100（BB-304）をおすすめします。
- 糊付け後は折りジワがつかないように大きくたたみ、上積みは避けてください。
- オープンタイムは10分以上が目安です。オープンタイムは温度や湿度に左右されますので現場環境に合わせて調節してください。オープンタイムを過度に取ると乾燥して、相ハギの発生や、ずらし・あおりの作業が困難となり、施工不良の原因になるおそれがあります。
- 糊は均一に塗布し、糊ダマリにご注意ください。
- ジョイントは重ね貼りをおすすめします。
- 重ねる部分はローラー等で強く圧着せずに、刷毛等で押さえるように施工してください。
- やわらかい刷毛を使用し、金ヘラなどの硬いものは避けてください。
- 壁紙表面に糊が付着した場合は、固く絞ったスポンジか布で、軽く拭き取ってください。

14 | 織物壁紙

【選択上の注意】

- 商品の特性上、ジョイント部分に色の差異や目曲がりが生じる場合があります。
- 織物壁紙は柄が正確には合いません。ジョイント部分が目立つ場合がありますのであらかじめご了承ください。
- 織物壁紙はほつれ防止加工を施しておりますが、製法上、完全に防止することはできません。

【施工上の注意】

- パテは下地と同色のものをご使用ください。厚みが薄い商品や色の白い商品には特に注意が必要です。
- 接着剤は、NEWサンゲツ糊（BB-378）をおすすめします。商品特性上、生機と裏打紙の伸縮率の違いにより、裏打紙にシワが生じ、表面の生機に影響する場合がありますので、糊の選定と塗布量にご注意ください。
- 糊付け後は折りジワがつかないように大きくたたみ、上積みは避けてください。特にタテ整経の商品は、折りジワがつきやすいので、取り扱いにはご注意ください。
- オープンタイムは20分以上が目安です。オープンタイムは温度や湿度に左右されますので現場環境に合わせて調節してください。オープンタイムを過度に取ると乾燥して、相ハギの発生や、ずらしあおりの作業が困難となり、施工不良の原因になるおそれがあります。
- 耳糸が右側にくるように、天地方向に注意して施工してください。
- やわらかい刷毛やウレタン製のローラーを使用して圧着してください。一定方向に撫で付け、端部のほつれに注意してください。
- 常に鋭い刃先のカッターを使用し、下地ボードの表面を切り込まないように下敷きテープ（BB-471）を入れて施工してください。
- 必ず有効巾でジョイントしてください。
- 水拭きは避けてください。また洗剤もシミになるおそれがあるため使用しないでください。
- 壁紙表面に水滴がつくと輪ジミとして跡が残ることがあるため、水滴をつけないよう注意してください。
- 壁紙表面に糊が付着した場合は、きれいな乾いた布で軽くたたくように素早く拭き取ってください。

15 | 美術館・博物館仕様 織物壁紙

【選択上の注意】

- 商品の特性上、ジョイント部分に色の差異や目曲がりが生じる場合があります。
- 織物壁紙は柄が正確には合いません。ジョイント部分が目立つ場合がありますのであらかじめご了承ください。
- 織物壁紙はほつれ防止加工を施しておりますが、製法上、完全に防止することはできません。

【施工上の注意】

- パテは下地と同色のものをご使用ください。厚みが薄い商品や色の白い商品には特に注意が必要です。
- 接着剤は、NEWサンゲツ糊（BB-378）をおすすめします。商品特性上、生機と裏打紙の伸縮率の違いにより、裏打紙にシワが生じ、表面の生機に影響する場合がありますので、糊の選定と塗布量にご注意ください。
- 糊付け後は折りジワがつかないように大きくたたみ、上積みは避けてください。
- オープンタイムは10分以上が目安です。オープンタイムは温度や湿度に左右されますので現場環境に合わせて調節してください。オープンタイムを過度に取ると乾燥して、相ハギの発生や、ずらし・あおりの作業が困難となり、施工不良の原因になるおそれがあります。
- 耳糸が右側にくるように、天地方向に注意して施工してください。やわらかい刷毛やウレタン製のローラーを使用し圧着してください。一定方向に撫で付け、端部のほつれに注意してください。
- 常に鋭い刃先のカッターを使用し、下地ボードの表面を切り込まないように下敷きテープ（BB-471）を入れて施工してください。
- 必ず有効巾でジョイントしてください。
- 水拭きは避けてください。また洗剤もシミになるおそれがあるため使用しないでください。
- 壁紙表面に水滴がつくと輪ジミとして跡が残ることがあるため、水滴をつけないよう注意してください。
- 壁紙表面に糊が付着した場合は、きれいな乾いた布で軽くたたくように素早く拭き取ってください。

16 | 紙布

【選択上の注意】

- 天然素材のため、ジョイントは合いません。また、商品の色は均一ではありませんので、あらかじめご了承ください。

【施工上の注意】

- 接着剤は、NEWサンゲツ糊（BB-378）ミックス100（BB-304）をおすすめします。
- 糊付け後は折りジワがつかないように大きくたたみ、上積みは避けてください。
- オープンタイムは10分以上が目安です。オープンタイムは温度や湿度に左右されますので現場環境に合わせて調節してください。オープンタイムを過度に取ると乾燥してハギの発生や、ずらし・あおりの作業が困難となり、施工不良の原因になるおそれがあります。
- 常に鋭い刃先のカッターを使用し、下地ボードの表面を切り込まないように下敷きテープ（BB-471）を入れて施工してください。
- 必ず有効巾でジョイントしてください。
- 壁紙表面に糊が付着した場合は、固く絞ったスポンジか布で、軽く拭き取ってください。
- サイザルの毛羽立ちが気になる場合はハサミなどでカットしてください。

17 | 珪藻土

【選択上の注意】

- 天然素材のため、ジョイント部分に色の差異が生じる場合があります。
- 商品の特性上、粒子が欠落する場合がありますのであらかじめご了承ください。

【施工上の注意】

- 接着剤は、NEWサンゲツ糊（BB-378）ミックス糊100（BB-304）をおすすめします。
- 糊付け後は折りジワがつかないように大きくたたみ、上積みは避けてください。
- オープンタイムは15分以上が目安です。オープンタイムは温度や湿度に左右されますので現場環境に合わせて調節してください。オープンタイムを過度に取ると乾燥して相ハギの発生や、ずらし・あおりの作業が困難となり、施工不良の原因になるおそれがあります。
- オープンタイムを取る際の養生袋への保管は、高温多湿の環境下となり壁紙表面の素材が欠落しやすくなるおそれがありますので避けてください。
- 常に鋭い刃先のカッターを使用し、下地ボードの表面を切り込まないように下敷きテープ（BB-471）を入れて施工してください。
- 壁紙表面に糊が付着しないようにしてください。変色や表面の粒子が欠落する場合があります。
- 壁紙表面の素材が剥がれるおそれがありますので、糊付け後は慎重にお取り扱いください。
- やわらかい刷毛を使用し、金ヘラなどの硬いものは避けてください。
- 水拭きは避けてください。また洗剤もシミになるおそれがあるため使用しないでください。
- 壁紙表面に糊が付着した場合は、きれいな乾いた布で軽くたたくように素早く拭き取ってください。

18 | 天然木突板壁紙 WILL WOOD®

【選択上の注意】

- 天然木製品の特性上、同じ木種・木理であっても、見本帳のサンプルと納品された製品の色柄は異なりますのであらかじめご了承ください。
- 色のご指定がある場合は着色塗装タイプをお選びください。なお、ベースの木目の色みの影響を受けるため、色みによっては再現できない場合もあります。
- 紫外線により経時で色や質感が変化します。特に日光が当たりやすい場合や照明との距離が近い場合などは、変化が起こりやすいためご注意ください。
- 部分的に光が当たる環境では、一部だけの変色が促進され、色差が生じることがあります。
- 天然木製品は水分に弱いため、屋外や水分や湿気にさらされる場所には使用しないでください。
- 施工後、経時で細かなシワや割れ、目隙、木目の欠損等が発生することがあります。

【施工上の注意】

- 接着剤は、ミックス糊（BB-307）を使用してください。
- 糊付け後は折りジワがつかないように大きくたたみ、上積みは避けてください。
- オープンタイムは10分以上が目安です。オープンタイムは温度や湿度に左右されますので現場環境に合わせて調節してください。オープンタイムを過度に取ると乾燥して、ハギの発生や、ずらし・あおりの作業が困難となり、施工不良の原因になるおそれがあります。
- 糊は均一に塗布し、糊ダマリにご注意ください。
- 常に鋭い刃先のカッターを使用し、下地ボードの表面を切り込まないように下敷きテープ（BB-471）を入れて施工してください。
- 出隅・入隅は接着補強剤300クリーン（BB-451）を捨て糊として使用してください。
- 表面に水分が付着すると水ジミが発生するおそれがあるため、十分に気を付けてください。
- 木目に対して垂直方向の折り曲げ施工はおすすめしません。
- 製品裏面に連番の記載があります。施工面の右側から番号順に施工していただくと、木目がある程度揃い、より自然な仕上がりになります。
- 壁紙表面に糊が付着した場合は、きれいな乾いた布で軽くたたくように素早く拭き取ってください。

19 | ハードウォール

- 下地の影響を受けやすい商品です。入念な下地処理を行い、糊ダマリに注意して施工してください。
- 商品の特性上、脱色のおそれがあるため、次亜塩素酸でのメンテナンスには適していません。

20 | ストロングラス

- 不燃材料、不燃石膏ボード以外の下地との組合せの場合、非防火の仕上げとなりますのでご注意ください。
- 商品特性上、ジョイントで色ムラが目立つ場合があります。
- 有効巾98cmでジョイントしてください。有効巾より外側を残して施工すると、印刷部分の欠損やジョイント部分が目立つ場合があります。
- 表面層が剥がれるおそれがあるため、水分を含んだ状態で強く擦ったり、水拭きするのは避けてください。
- 水まわりなどの水がかかる場所には適しません。

21 | サンフォーム・ベーシックⅡ/サンフォーム・ラインⅡ サンフォーム・コルクⅡ/サンフォーム・グリーンⅡ

- サンフォームシリーズは布ウラの商品です。ベンリダインミックス糊(BB-307)を相手糊にして施工してください。
- 商品特性上、ジョイント部分に色差が生じる場合があります。

22 | サンマグネシタジ

- 着磁性能は上貼りする壁紙によって異なります。厚みのある壁紙や凹凸の深い壁紙を上貼りすると十分な性能が発揮されない場合があります。事前にサンプル等でご確認ください。
- サンマグネシタジを巾継ぎした上から壁紙を施工すると、壁紙表面に継ぎ目部分の段差が浮き出るおそれがあります。化粧断ちをしたうえで、入念なパテ処理をしていただくことをおすすめします。
- フィルムを表面に加工した壁紙をサンマグネシタジの上から施工する場合、表面にフクレ等が発生する場合があります。オープンタイムを長めに取るなど、注意して施工してください。
- 製品重量が重いため、現場状況によっては複数名での施工をおすすめします。
- 裏面に鉄粉シートを使用しており、製品側面・小口がサビにより経年で変色するおそれがあります。
- K304は布ウラの商品です。ベンリダインミックス糊(BB-307)を相手糊にして施工してください。

23 | サンマグネット

- 製品重量が重いため、現場状況によっては複数名での施工をおすすめします。
- 裏面に鉄粉シートを使用しており、製品側面・小口がサビにより経年で変色するおそれがあります。
- サンマグネットは布ウラの商品です。ベンリダインミックス糊(BB-307)を相手糊にして施工してください。
- 巾継ぎして施工した場合、ジョイント部分が目立つことがあります。

24 | ニューサンホワイトボード

- ジョイント部分が目立つことがありますので、あらかじめお含みおさください。
- 光の角度によっては、商品の表面が若干波打ったように見える場合があります。
- 壁紙用の接着剤で施工できるように、商品裏面をメリヤスにしています。
- 製品重量が重いため、現場状況によっては複数名での施工をおすすめします。
- 商品の端部が鋭利なため、手を切らないように注意してお取り扱いください。
- 使用環境によっては光源の映り込みが発生する場合があります。
- より精度の高い投映性能をお求めの場合は「リアテック ホワイトボードシート」をおすすめします。
- 裏面に鉄粉シートを使用しており、製品側面・小口がサビにより経年で変色するおそれがあります。
- K351は布ウラの商品です。ベンリダインミックス糊(BB-307)を相手糊にして施工してください。
- 巾継ぎして施工した場合、ジョイント部分が目立つ場合があります。
- 筆記には推奨マーカー・推奨イレーザーをご使用ください。推奨マーカー・推奨イレーザー以外をご使用の場合、筆記性・消去性に問題が出る場合があります。

25 | リアテック ホワイトボードシート

- 基本的な施工方法は一般的なリアテックに準じますが、一部特性が異なります。詳細は最新のリアテック見本帳をご確認ください。
- ジョイント部分が目立つことがありますので、あらかじめお含みおさください。
- 下地の凹凸が筆記性や消去性、投映画像に影響を与えますので、入念な下地処理をお願いします。
- フィルムへの光の照射具合によって、表面に細かなキズやムラが見える場合があります。
- 筆記には推奨マーカー・推奨イレーザーをご使用ください。推奨マーカー・推奨イレーザー以外をご使用の場合、筆記性・消去性に問題が出る場合があります。
- リアテックの表示価格や製品仕様、および継廃は2021-2023リアテック vol.11掲載時のものであり、予告なく改定する場合があります。最新情報につきましては、弊社営業窓口までお問合せください。

26 | クリーンルームクロス(防塵クロス)

- 接着剤はベンリダイン・ミックス糊(BB-307)をおすすめします。
- 吸水性のない下地に施工する場合は、シーラー処理を行ってください。
- 下地の影響を受けやすい商品です。入念な下地処理を行い、糊ダマリに注意して施工してください。
- ジョイント部分には防塵テープをご使用ください。

27 | クリーンルームクロステープ(防塵テープ)

- 防塵クロスのジョイント部分に貼りつけ、十分に圧着してください。
- 壁紙とテープの素材が異なるため、色やツヤが多少異なります。
- 防塵クロス以外にはご使用にならないでください。

28 | サンウォールヘス

- 接着剤はベンリダイン・ミックス糊(BB-307)をご使用ください。
- ウラなしの商品は相手糊で施工してください。
- 糊付け後は折りジワが付かないように大きいたたみ、上積みは避けてください。
- オープンタイムを十分に取り、角になじむようになってから施工してください。
- 冬場は室温を上げて施工してください。
- 塗装工程の前にクロスの毛羽立ち等の事前処理を行ってください。

29 | ラウファーザー/寒冷紗

- 接着剤はベンリダイン・ミックス糊(BB-307)をおすすめします。
- ウラなしの商品は相手糊で施工してください。
- ラウファーザー/寒冷紗は塗装下地用壁紙です。無塗装仕上げとした場合、汚れやキズが付きやすく、ジョイントが目立つ等の不具合が発生するおそれがあります。

より詳細の注意事項や
商品別の施工要領書は
WEBサイトよりご覧ください▶



商品選択上の注意

1 壁紙の選定について

壁紙にはさまざまな色柄や機能性の商品があり、仕様や厚み、デザインにより特性が異なります。それぞれの特性や注意点を十分にご確認のうえ、ご購入ください。

2 防火性能について

建築物の内装仕上げに関しては、建築基準法により防火上の基準が定められており、建築物の用途や規模・構造に応じて、認定を受けた材料を使用することが義務づけられています。見本帳の商品サンプル掲載ページでは、防火性能(防火認定区分)を目安として表示しておりますが、防火性能は壁装材の防火認定だけでなく、下地基材および施工方法との組み合わせによって規定されるものですのでご注意ください。詳細は巻末の別冊資料にてご確認ください。

3 防かび性能について

壁紙工業会制定の防かび壁紙の性能規定に基づき、試験結果が0の商品に「防かび」の表示をしています。

菌糸の発育	結果の表示
肉眼および顕微鏡下でかびの発育が認められない	0
肉眼ではかびの発育が認められないが、顕微鏡下では明らかに確認できる	1
肉眼でかびの発育が認められ、発育部分の面積は試料の全面積の25%未満	2
肉眼でかびの発育が認められ、発育部分の面積は試料の全面積の25%以上～50%未満	3
菌糸はよく発育し、発育部分の面積は試料の全面積の50%以上	4
菌糸の発育は激しく、試料全面を覆っている	5

*表示は試験片5点の平均を計算し、小数点第一位を四捨五入して行う。

防かび表示商品には、防かび加工をしてありますが、壁紙単体でかびの発生を防ぐことはできません。かびの発生は建物の構造や室内環境に大きく影響されます。常に換気を心がけ、風通しを良くして、湿度の上昇を抑えてください。施工時に防かび剤を糊に添加すると、より効果的です。

4 汚れ防止性能について

壁紙工業会制定の汚れ防止壁紙の性能規定に基づき、表面に汚れ防止性能を目的とするフィルムを貼り合わせた壁紙であり、且つ試験結果が4級以上の商品に「汚れ防止」の表示をしています。

等級	判定基準	備考
5級	汚れが汚染用グレースケール5号程度のも	汚れが残らない
4級	汚れが汚染用グレースケール4号程度のも	汚れがほとんど残らない
3級	汚れが汚染用グレースケール3号程度のも	やや汚れが残る
2級	汚れが汚染用グレースケール2号程度のも	かなり汚れが残る
1級	汚れが汚染用グレースケール1号またはその程度をこえるも	汚れが濃く残る

5 表面強化性能について

壁紙工業会制定の表面強化壁紙の性能規定に基づき、試験結果が4級以上の商品に「表面強化」の表示をしています。

等級	判定基準
5級	一見視で特に変化が見られない
4級	多少表面傷が見られるが、比較的大きな表面層の破れ等は見られない
3級	表面層の破れが明確に見える
2級	表面が破けて紙等の裏打材が明らかに見える(長さ1cm未満)
1級	表面が破けて紙等の裏打材が明らかに見える(長さ1cm以上)

上記の表面強度は目安であり、強い衝撃や鋭利なものによるひっかき、過度な摩擦はキズや破れの原因となりますのでご了承ください。

6 壁紙表面への付着物について

壁紙表面にさまざまな物質が付着して変色のように見える場合があります。特に濃色の商品において目立つ場合がありますので予めご了承ください。

7 使用環境について

高温、多湿、水濡れの環境や屋外での使用は避けください。天井や間接照明付近など、下地の段差が目立つ場所にご使用になる場合は、厚みのある商品をお選びいただくことをおすすめします。

8 柄合わせの必要な商品について

柄合わせを必要とする商品は、要尺が無地系の商品よりも多くなりますのでご注意ください。施工の際は見本帳などの「リピート」表示を参考に柄合わせしてください。

9 パールインクやラメを使用した商品について

パールインクやラメを使用した商品は、壁紙表面を衣類等で擦るとパールやラメの粒子が付着することがありますのでご注意ください。

10 トイレルームへのご使用について

黒色や濃色の壁紙を全面に施工した場合、リモコンの赤外線を吸収し、トイレなどの機器が反応しにくくなる場合がありますのでご注意ください。

11 施工費について

汚れ防止壁紙や製品厚が薄く表面がフラットな壁紙などは、一般ビニル壁紙と比較して施工難易度が高いため、施工費が割増しになる場合があります。あらかじめ商品特性や現場の環境などをご確認の上、商品選択をお願いします。

施工上の注意

1 下地の調整

1 下地の平滑仕上げ

壁紙の厚みはおおよそ1mm未満であり、下地の凹凸を壁紙だけで防ぐことはできません。下地が平滑になるよう、施工環境に応じた入念な下地処理を行ったうえで壁紙を施工してください。また、ネジ・クギ類も施工後の不陸や変色等の原因になるため、突起を完全に沈め、サビ止め処理をしてください。パテが壁紙に付着した場合は、壁紙の凹部に入り込まないよう慎重に除去するようにしてください。

1 下地や状況に応じたシーラー処理

木質系・合板下地・コンクリート下地・モルタル下地に直接施工すると、壁紙にシミや変色が発生することがあります。それぞれ専用のシーラーで必ず下地処理をしてください。シーラー処理を施すことで、接着不良や変色を防ぎ、また、リフォーム時に剥がしやすくなります。

1 下地と同色のパテを使用

パテは下地と同色のものをご使用ください。下地と異なる色のパテを使用すると、施工後に下地の色が透けて見える場合があります。

1 下地は乾燥させてから

コンクリートやモルタルなどの湿式下地、およびシーラー・パテを施した箇所は十分に乾燥(水分率11%以下)してから施工を開始してください。乾燥が不十分な場合、壁紙の変色・剥がれ・かびが発生することがあります。

1 浮いた裏打紙の処理

貼り替え時、以前貼られていた壁紙の裏紙が残っている場合、残った裏紙は完全に剥がしてから施工してください。そのまま施工すると目隙や浮きの原因になります。

1 下地起因の変色等について

下地及び下地の内側からの影響を受けて、壁紙に変色やかびなどが発生する場合があります。石膏ボード下地の場合でも、木質構造材や断熱材等さまざまな施工環境要因で、明確な原因の特定が困難な変色が発生する可能性がありますのでご了承ください。

2 接着剤

1 商品や施工環境に合わせた準備

商品特性や施工環境に合わせて接着剤の配合やオープンタイムを調整したり、部屋を暖めるなど配慮してください。特に5℃以下の環境では接着力が弱く、施工不良の原因になりますので、接着剤の注意事項を必ず守ってください。

1 希釈・塗布量

接着剤の希釈は、接着剤メーカーの指定割合を守ってください。塗布量は130～140g/㎡を目安とし、均一に塗布してください。

1 糊付け後の注意点

壁紙に糊付け後、適切なオープンタイムを取ってください。施工を容易にするとともに、フクレや目隙の発生を防ぎます。また、壁紙をきつく折りたたんだり、湾曲部に荷重がかからないようにしてください。折りジワが発生し、元に戻らない場合があります。

1 糊付け後のたたみ方

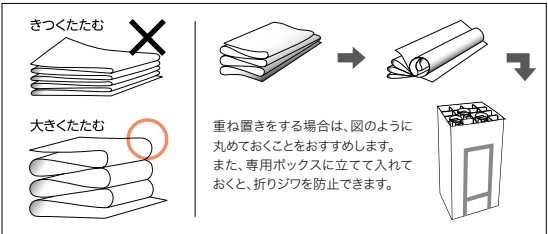

3 貼り付け

1 ロット番号・施工上の注意の確認

同じ空間に施工する場合は、同一ロットの商品をご使用ください。別ロット品で施工した場合、色違い等の不具合が生じることがあります。また、施工上の注意も十分に確認の上、施工するようにしてください。

1 有効巾について

壁紙は必ず有効巾でご使用ください。重ねしるは有効巾に含みません。有効巾を超えた使用は、左右色違いの原因となります。

1 石膏ボード下地の注意点

カッターで石膏ボードの原紙まで切り込むと目隙の原因となりますので、カットの際は下敷きテープをご使用ください。また、ボードの継ぎ目付近ではジョイントしないでください。仕上がり支障をきたすことがあります。

1 ベニヤ下地の注意点

ベニヤなどの木質下地に重ね断ち施工する場合、カッターでシーラー塗布面を傷つけますとアクのしみ出しによる変色の原因になります。カットの際は必ず下敷きテープを使用し、シーラー塗布面を傷つけないようにしてください。

1 柄合わせについて

柄合わせの必要な商品は見本帳に「リピート」を表示しています。リピートの値は理論値であり誤差が生じます。施工の際は、ジョイントマークを参考に柄を目視で合わせて重ね断ちにて施工してください。

1 ジョイント位置について

ジョイントは商品の端部同士としてください。端部と中央部でジョイントした場合、色差が生じるおそれがあります。また、天地・左右を確認の上、同一方向で施工してください。特に開口部の上下への施工や、貼り足しや部分補修で残材を使用する場合、一部分のみを横貼りにするなど色違いが起こりやすいため、ご注意ください。

1 壁紙端部の表示について



1 付着した接着剤や汚れの処理

壁紙の表面や廻り縁などに糊・汚れなどが付かないよう十分ご注意ください。付着した場合は、きれいな水を含ませた布で直ちに拭き取り、最後に乾拭きしてください。糊や汚れが付着したまま放置すると、かびや変色の原因になります。

1 貼り出し確認

品質には万全を期しておりますが、念のため壁紙を3巾ほど施工した時点で商品に問題のないことをご確認ください。明らかに欠陥があると判断された場合には、直ちに作業を中断し販売店または弊社営業窓口までご連絡いただきますようお願い申し上げます。3巾以降の施工費賠償については、お受けいたしかねますのでご了承ください。

4 養生

1 施工後は自然乾燥を

施工後は、接着剤が安定するまで自然乾燥させてください。急速に乾燥させると剥がれ・めくれなどの原因になります。

1 養生テープについて

粘着力の強いテープの使用は破れや汚れ、変色の原因になりますのでご注意ください。

廃棄上の注意

1 残材を焼却しない

ビニル壁紙の残材や見本帳を焼却しないでください。人体に影響を及ぼす有害物質が発生するおそれがあります。

2 産業廃棄物として処理する場合

ビニル壁紙の残材を産業廃棄物として処理する場合は、しかるべき資格を有する産業廃棄物処理業者に委託してください。

3 一般廃棄物として処理する場合

少量の残材を一般廃棄物(家庭ゴミ)として処理する場合には、市町村条例に基づき処分してください。

壁紙の材料特性に関する注意

1 ジョイントや剥がれについて

壁紙は石膏ボードなどの下地材に有効巾でジョイントして施工するため、必ず継ぎ目が生じます。壁紙の仕様やデザイン、使用環境によっては継ぎ目が目立つ場合がありますのでご了承ください。また、壁紙の伸縮による目隙や経年での剥がれが生じる可能性があります。

2 変色について

壁紙自体は外的な影響を受けずに変色することはありません。紫外線による色褪せや、施工環境・使用環境によって変色・シミなどの変化が生じる場合があります。

3 表面強度について

衝撃やひっかき、摩擦によってキズや破れが発生する場合がありますのでご注意ください。

4 ひび割れについて

建物や下地の振動により、壁紙表面にひび割れ(クラック)が生じることがあります。特に異なる下地材のジョイント部分や、構造材がない部分での下地のつなぎ部分では、振動等による動きが大きくなり、壁紙がひび割れやすくなります。壁紙単体では振動によるひび割れを防ぐことはできませんのでご了承ください。

5 色の見え方について

見本帳の現品見本や写真と実際の商品では、多少の色差が生じる場合があります。光源や使用環境によっても色の見え方が異なります。また、製造時のロットによって多少の色差が生じる場合がありますのでご了承ください。

荷扱い・運搬上の注意

1 商品受領時のお願い

商品受領時には、納品書で品番・ロット・数量をご確認ください。万が一、ご注文と異なる品番や数量の商品が納品された場合は、販売店または弊社営業窓口までご連絡いただきますようお願い申し上げます。

2 施工注意の確認

商品の特性および施工上の注意をよくご理解の上、施工をお願いします。商品の出荷ラベルには施工注意の内容を表示しています。

3 荷扱い・保管時のお願い

■無理な運搬はしない

商品は重量物となるため、お取り扱いの際は十分な安全確保をし、無理な運搬はお避けください。事故や怪我の原因となります。

■保管はタテ置きで

商品はタテ置きで保管してください。ヨコ積みや井桁積みは置き跡がつきやすく、光沢差やエンボスつぶれの原因となりますのでお避けください。

■高所から落とさない

商品はトラックの荷台など高い所から落とさないでください。商品の破損や怪我の原因となります。

■保管上の注意点

商品の保管場所は火気・水・湿気・直射日光の当たる場所をお避けください。また、商品を地面へ直に置いて保管しないでください。

壁紙のメンテナンス

1 一般注意事項

■入居後の換気

施工時の臭いが残っている場合がありますので、入居後一週間程度は十分に換気を行ってください。

■直射日光等からの保護

直射日光や熱風が長時間当たる場所では変退色するおそれがあります。カーテンやガラスフィルムなどで日除けを心がけてください。また、ストーブなどの暖房器具の熱風が壁紙に直接当たらないようにご注意ください。

■タバコの煙・キッチンの油煙について

タバコの煙やキッチンの油煙などは壁紙を短期間で黄変させ、頑固な汚れとなります。室内の換気を心がけてください。

■薬品や化粧品類を付着させない

スプレー式の薬品(殺虫剤・塗料・化粧品など)を壁紙に付着させないでください。また、傷薬などの医薬品や口紅なども付着させないでください。種類によっては付着した色が落ちなくなったり、壁紙が変色したりすることがあります。

■家具を壁面に密着させない

家具の塗料やベニヤに含まれる色素により、壁紙が変色することがあります。家具と壁紙の間は空間の余裕をとってください。変色だけでなく結露やかびの防止にもなります。

■粘着テープを貼らない

粘着テープ(セロハンテープやガムテープなど)を壁紙に貼らないでください。テープの粘着剤が壁紙に移行し、変色や汚れの原因となります。また、粘着テープを剥がす時に壁紙を破損するおそれがあります。特にゴム系接着剤は変色が起こりやすいためご注意ください。

2 汚れが付着したら

■一般ビニル壁紙の場合

飲食物や調味料などの汚れは、直ちに固く絞ったスポンジやタオルで汚れを吸い取るように拭き取ってください。落ちにくい場合は中性洗剤をご使用ください。壁紙表面に残った洗剤は変色の原因になりますので、真水かぬるま湯できれいに拭き取ってください。※強い洗剤やシンナーなどの有機溶剤は、変色や表面破損の原因になりますので使用しないでください。

■フィルム汚れ防止壁紙の場合

日常の汚れは、固く絞ったスポンジやタオルで水拭きしてください。落ちにくい場合は中性洗剤や消毒用アルコールをご使用ください。壁紙表面に残った洗剤は変色の原因になりますので、真水かぬるま湯できれいに拭き取ってください。

3 剥がれてきた壁紙のメンテナンス

部分的な剥がれであれば、剥がれが広がる前にゴミや埃を取り除いた後、壁紙の裏に文具用の糊や木工用ボンドをはみ出さないように塗布して、十分に圧着してください。剥がれてから時間が経ったものや、劣化して硬くなったものは補修が困難ですので、貼り替えをおすすめします。

4 かびについて

かびは見た目の悪さの問題だけでなく、アレルギーやぜんそくなど、病気の原因になることがありますので注意が必要です。壁紙はほとんどの商品に防かび性能がありますが、壁紙単体でかびの発生を防ぐことはできません。

■かびを防ぐ

かびは建物の構造や生活環境に大きく影響を受けます。常に換気を心がけ、風通しを良くして、湿度の上昇を抑えてください。

■かびが発生したら

かびが壁紙表面だけで発生している場合、早めに消毒用アルコールで拭き取るのが効果的です(壁紙の種類によっては表面が損傷する場合がありますので、目立たないところで試してからご使用ください)。かびが大量に発生してしまった場合は、専門業者に相談することをおすすめします。

5 結露について

結露や過度の湿気はシミ・剥がれ・かびの原因となりますので、室内の換気や湿度調整を心がけてください。

■換気・除湿

常に換気を心がけ、暖房器具などから発生する水蒸気を外へ排出してください。特に浴室や料理時の水蒸気などにはご注意ください。除湿器や吸湿剤などの活用も有効です。

■通気を良くする

家具裏などの隙間に余裕を取り、建物全体の空気の流れを良くする工夫をしてください。

■冬の結露について

冬場は室内と外気の気温差が大きく、結露が発生しやすい時期です。また、加湿器を使用した後などは特に発生しやすくなります。こまめな換気や除湿を心がけてください。

6 その他

壁紙は日頃からある程度のメンテナンスを行いながら、使用状況に応じて5～10年を目安に貼り替えをおすすめします。

塩化ビニル製壁紙の「∞PVC」マーク表示について

「資源の有効な利用の促進に関する法律(資源有効利用促進法:平成13年4月1日施行)」により、塩化ビニル製壁紙は指定表示製品に分類され、分別を容易にするために「∞PVC」マークを表示することが義務づけられています。「∞PVC」マークは1㎡あたりに1つ以上表示しており、目視で確認できますが、壁紙表面への色の影響を抑えるため、淡い色のインクを使用しています。分別の際は、剥がした壁紙の裏面にブラックライトを照射させると、「∞PVC」マークの確認が容易です。

【価格ランク表】

ランク	種別	材料価格 (1㎡につき)	材料参考価格 (1坪につき)
A	一般品	～1,000 円	～3,300 円
AA		～1,200 円	～3,960 円
AB		～1,500 円	～4,950 円
B		～2,000 円	～6,600 円
C	中級品	～2,500 円	～8,250 円
D	高級品	～3,500 円	～11,550 円
S	特選品	～5,000 円	～16,500 円
SS		5,001 円～	16,501 円～

●各商品の価格については別冊の価格表をご確認ください。
●商品の価格には消費税は含まれておりません。

見本帳について

- 現品見本や見本帳写真と商品が若干異なる場合がありますのでご了承ください。
- 見本帳の現品見本は外観確認用であり、実際の商品とは物性が異なることがあります。
- 掲載商品の価格及び仕様は、当見本帳発行時(2022年11月)のもので。経済変動、品質の改善により、やむを得ず価格及び仕様を変更させていただく場合があります。ご注文の際は、販売店あるいは弊社営業窓口にご確認いただきますようお願い申し上げます。
- 当見本帳に記載されている各種試験データは測定値であり、保証値ではありませんのでご了承ください。
- 当見本帳に掲載している商品及び写真等を許可なく複製、転載することを固くお断りいたします。
- 表示価格は標準材料価格であり、消費税は含まれておりません。

見本帳の廃棄に関するお願い

不要となった見本帳につきましては、しかるべき資格を有する産業廃棄物処理業者に直接廃棄を委託していただきますようお願い申し上げます。

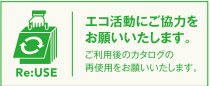

発行日／2022 年 11 月

発行所／株式会社サンゲツ

有効期限／2025 年 11 月

*見本帳の有効期限は、都合により変更する場合がありますのでご了承ください。

【表示記号について】

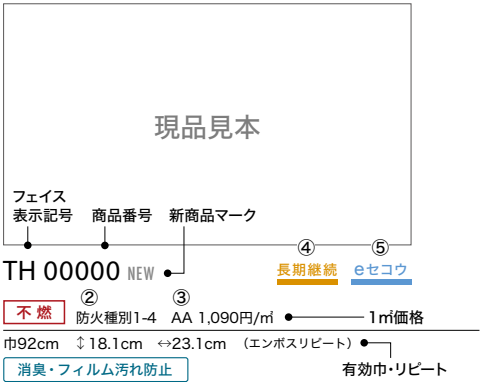

- ① **不燃** 不燃石膏ボード(厚さ12mm以上)および不燃材料に施工した場合
不燃認定となる商品です。
※防火認定につきましては、壁紙単体で認定されるものではなく、下地基材との組合せによって決まりますのでご注意ください。
- ② **防火種別** 防火種別を表示しています。詳しくは巻末の別冊資料にてご確認ください。
- ③ **価格ランク** 上記の価格ランク表にてご確認ください。
- ④ **長期継続** 長期間見本帳に掲載され、2028年まで継続する商品です。
- ⑤ **eセコウ** 厚みがあり、下地の凹凸が目立ちにくい商品です。
- ⑥ **機能表示** 商品に備わっている機能性を表示しています。
防かび | 抗菌 | 表面強化 | 汚れ防止 | 消臭 | 抗アレルギー | 抗ウイルス
ウレタンコート | 吸放湿 | 光拡散 | ストレッチ | 撥水
- ⑦ **注意事項** : 02 詳細はP.252「選択・施工上の注意」をご確認ください。

COLOR
BASEBOARD
カラー巾木

		W-97	W-98	W-99	W-69	W-90	W-17	W-12	W-52	W-10	W-7	W-95	W-19
高さ 40mm	R アリ	20	20	20	20	20	20		20			20	20
高さ 60mm	R アリ	20	20	20	20	20	20		20			20	20
	R ナシ	20	20	20	20	20	20		20			20	20
高さ 75mm	R アリ	20	20		20	20	20		20			20	20
	R ナシ	20	20		20		20		20			20	20
高さ 100mm	R アリ	20	20		20		20		20			20	20
	R ナシ	20	20		20							20	20
		W-9	W-1	W-2	W-15	W-29	W-16	W-4	W-5	W-8	W-18	W-20	W-21
高さ 40mm	R アリ	20	20	20	20	20	20	20	20	20	20	20	20
高さ 60mm	R アリ	20	20	20	20	20	20	20	20	20	20	20	20
	R ナシ	20	20	20	20	20	20				20	20	20
高さ 75mm	R アリ	20	20	20	20	20	20				20	20	20
	R ナシ	20	20	20	20	20	20				20	20	20
高さ 100mm	R アリ	20	20	20	20	20	20				20	20	20
	R ナシ	20	20	20	20	20	20				20	20	20

25年11月

に関して、受注
。受注条件など詳
合わせください。

カラー巾木 24色	防汚性能付
20 長さ 915mm 1ケース 20枚入	25 25m巻 50 50m巻
標準価格(税別)	標準価格(税別)
高さ 40mm 5,400円/ケース	高さ 40mm 5,700円/巻
高さ 60mm 5,800円/ケース	高さ 60mm 7,900円/巻
高さ 75mm 6,200円/ケース	高さ 60mm 15,700円/巻
高さ 100mm 6,900円/ケース	高さ 75mm 16,900円/巻
	高さ 100mm 18,600円/巻

ササラ巾木 12色	防汚性能付
10 長さ 1050mm 1ケース 10枚入 枚売可	
標準価格(税別)	
2,700円/枚	
W-1・9・15・18・19・20・21・29・52・69・97・98の色は、 ササラ巾木も在庫しています。	

メタル巾木 2色	防汚性能付
20 長さ 915mm Rアリ 1ケース 20枚入	
標準価格(税別)	
高さ 60mm 6,900円/ケース	

W-220	W-221

※有効期限 / 2025年11月
※在庫のない仕様に関しては、受注
生産が可能です。受注条件など詳
細は別途お問い合わせください。

FAITH

CONTRACT
WALLCOVERINGS
2022-2025

WHITE

BEIGE

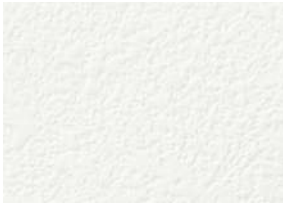

TH 32367 P.81

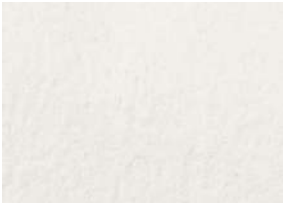

TH 32317
ルームエアー(消臭) P.77



TH 32535 P.111
抗ウイルス



TH 32452 P.97
スーパー耐久性



TH 32501 P.105
消臭・フィルム汚れ防止



TH 32363 P.81



TH 32306 P.75
ルームエアー(消臭)



TH 32403 P.87
フィルム汚れ防止



TH 32382 P.85
フィルム汚れ防止



TH 32536 P.111
抗ウイルス



TH 32161 P.52
ルームエアー(消臭)



TH 32379 P.85
フィルム汚れ防止



TH 32473 P.100
スーパー耐久性



TH 32310 P.76
抗アレル



TH 32177 P.55



TH 32014 P.9



TH 32207 P.60

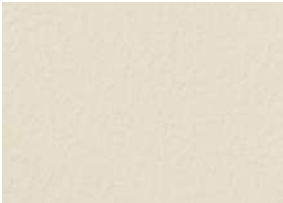

TH 32210 P.60



TH 32006 P.7
ルームエアー(消臭)



TH 32164 P.52
ルームエアー(消臭)



TH 32002 P.7
ルームエアー(消臭)



TH 32005 P.7
ルームエアー(消臭)



TH 32077 P.20



TH 32112 P.28
フィルム汚れ防止



TH 32474 P.100
スーパー耐久性



TH 32102 P.26



TH 32285 P.72



TH 32009 P.7
ルームエアー(消臭)



TH 32110 P.28
フィルム汚れ防止



TH 32461 P.99
スーパー耐久性

LIGHT BROWN

BROWN



TH 32277
ルームエアー(消臭) P.70



TH 32312
ルームエアー(消臭) P.76



TH 32004
ルームエアー(消臭) P.7



TH 32213
ルームエアー(消臭) P.60



TH 32289
ルームエアー(消臭) P.72



TH 32537
抗ウイルス P.111



TH 32294
ルームエアー(消臭) P.73

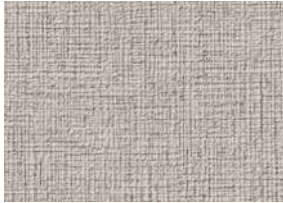

TH 32075
ルームエアー(消臭) P.20



TH 32286
ルームエアー(消臭) P.72



TH 32076
ルームエアー(消臭) P.20



TH 32184
ルームエアー(消臭) P.56

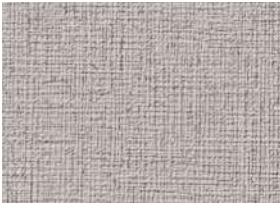

TH 32078
ルームエアー(消臭) P.20



TH 32011
ルームエアー(消臭) P.7



TH 32017
ルームエアー(消臭) P.9



TH 32313
ルームエアー(消臭) P.76

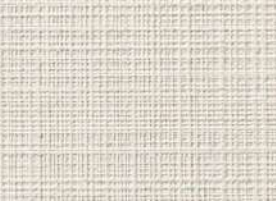

TH 32383
フィルム汚れ防止 P.85



TH 32234
スーパー耐久性 P.63



TH 32384
フィルム汚れ防止 P.85



TH 32375
フィルム汚れ防止 P.83



TH 32374
フィルム汚れ防止 P.83



TH 32202
ルームエアー(消臭) P.59



TH 32025
スーパー耐久性 P.9

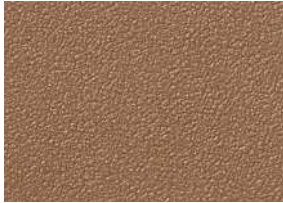

TH 32224
スーパー耐久性 P.63



TH 32406
フィルム汚れ防止 P.87



TH 32295
ルームエアー(消臭) P.73



TH 32168
ルームエアー(消臭) P.52



TH 32172
ルームエアー(消臭) P.52



TH 32179
ルームエアー(消臭) P.55



TH 32475
スーパー耐久性 P.100



TH 32267
ルームエアー(消臭) P.68

WHITE

LIGHT GRAY

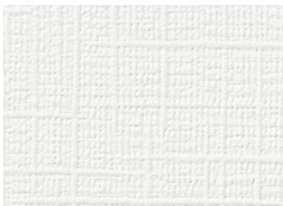

TH 32451
スーパー耐久性 P.97

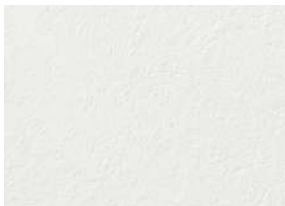

TH 32001
ルームエアー(消臭) P.7

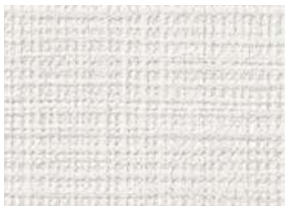

TH 32052
P.13



TH 32274
ルームエアー(消臭) P.70



TH 32162
ルームエアー(消臭) P.52

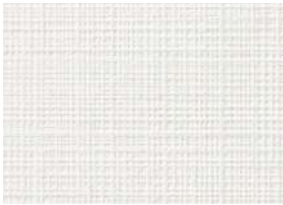

TH 32378
フィルム汚れ防止 P.85



TH 32275
ルームエアー(消臭) P.70



TH 32477
スーパー耐久性 P.100



TH 32015
P.9



TH 32218
P.60



TH 32206
P.60



TH 32460
スーパー耐久性 P.99



TH 32253
ルームエアー(消臭) P.66



TH 32087
ルームエアー(消臭) P.22



TH 32072
P.19



TH 32309
抗アレル P.76

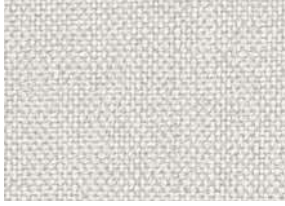

TH 32196
P.58



TH 32201
P.59



TH 32031
ウレタンコート P.11



TH 32012
ルームエアー(消臭) P.7



TH 32016
P.9



TH 32104
P.26



TH 32086
ルームエアー(消臭) P.22



TH 32123
ルームエアー(消臭) P.32



TH 32417
フィルム汚れ防止 P.90



TH 32187
P.56



TH 32034
ウレタンコート P.11

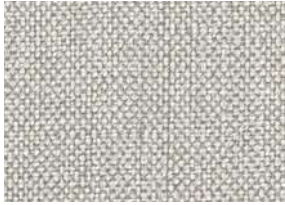

TH 32198
P.58



TH 32013
ルームエアー(消臭) P.7

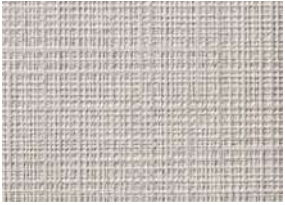

TH 32381
フィルム汚れ防止 P.85

GRAY

BLACK



TH 32357 P.80



TH 32219 P.60



TH 32478 P.100
スーパー耐久性



TH 32371 P.83
フィルム汚れ防止



TH 32256 P.66
ルームエアー(消臭)



TH 32254 P.66
ルームエアー(消臭)

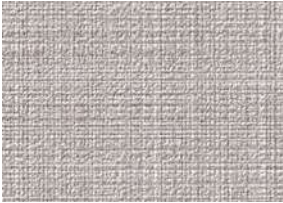

TH 32115 P.28
フィルム汚れ防止



TH 32105 P.26



TH 32056 P.13



TH 32416 P.90
フィルム汚れ防止

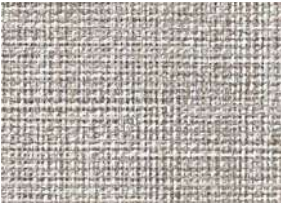

TH 32143 P.47

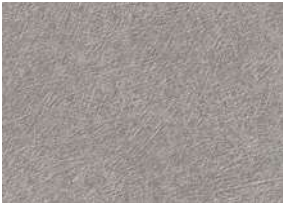

TH 32203 P.59

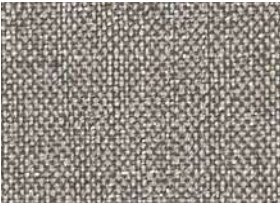

TH 32200 P.58

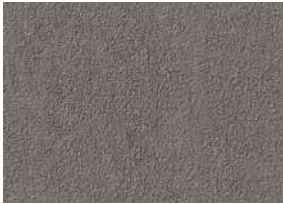

TH 32084 P.22
ルームエアー(消臭)

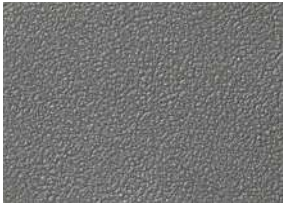

TH 32236 P.63
スーパー耐久性



TH 32054 P.13



TH 32454 P.97
スーパー耐久性



TH 32101 P.26



TH 32180 P.55



TH 32376 P.83
フィルム汚れ防止

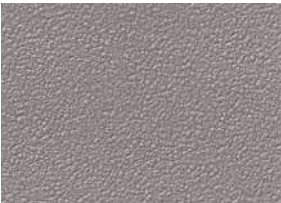

TH 32235 P.63
スーパー耐久性



TH 32008 P.7
ルームエアー(消臭)



TH 32396 P.85
フィルム汚れ防止



TH 32262 P.67
ルームエアー(消臭)



TH 32237 P.63
スーパー耐久性



TH 32116 P.28
フィルム汚れ防止



TH 32027 P.9



TH 32278 P.70
ルームエアー(消臭)



TH 32125 P.32
ルームエアー(消臭)



TH 32362 P.80

YELLOW

ORANGE



TH 32404
フィルム汚れ防止 P.87



TH 32211 P.60



TH 32505
消臭・フィルム汚れ防止 P.105



TH 32165
ルームエアー(消臭) P.52



TH 32318
ルームエアー(消臭) P.77

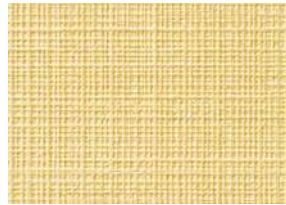

TH 32391
フィルム汚れ防止 P.85



TH 32212 P.60

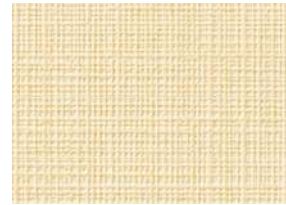

TH 32385
フィルム汚れ防止 P.85



TH 32319
ルームエアー(消臭) P.77



TH 32163
ルームエアー(消臭) P.52



TH 32144 P.47



TH 32353 P.80



TH 32387
フィルム汚れ防止 P.85



TH 32157 P.49

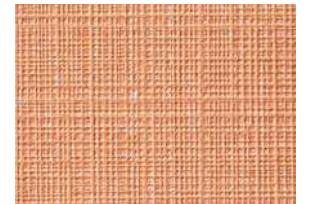

TH 32393
フィルム汚れ防止 P.85

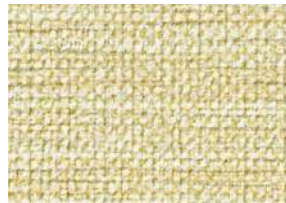

TH 32265 P.68



TH 32178 P.55



TH 32354 P.80



TH 32405
フィルム汚れ防止 P.87



TH 32226
スーパー耐久性 P.63



TH 32114
フィルム汚れ防止 P.28



TH 32281
ルームエアー(消臭) P.71



TH 32181 P.55



TH 32845
ウレタンコート P.177



TH 32463
スーパー耐久性 P.99



TH 32188 P.56



TH 32082 P.20



TH 32026 P.9



TH 32746 P.153



TH 32787 P.163

PINK

PURPLE

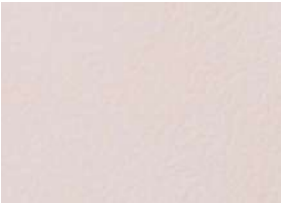

TH 32208 P.60



TH 32010
ルームエアー(消臭) P.7



TH 32576 P.115

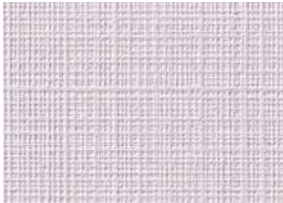

TH 32390
フィルム汚れ防止 P.85



TH 32169
ルームエアー(消臭) P.52



TH 32166
ルームエアー(消臭) P.52



TH 32259 P.67



TH 32033
ウレタンコート P.11



TH 32059 P.14



TH 32153
ルームエアー(消臭) P.48



TH 32506
消臭・フィルム汚れ防止 P.105



TH 32222
スーパー耐久性 P.63



TH 32464
スーパー耐久性 P.99



TH 32220 P.60

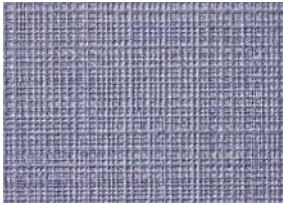

TH 32395
フィルム汚れ防止 P.85

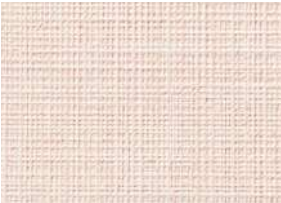

TH 32386
フィルム汚れ防止 P.85



TH 32158 P.49

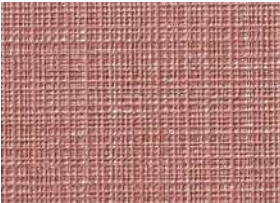

TH 32392
フィルム汚れ防止 P.85



TH 32149 P.47



TH 32159 P.49



TH 32145 P.47

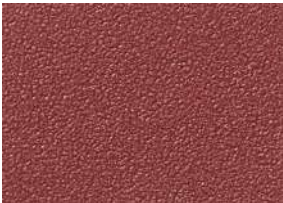

TH 32225
スーパー耐久性 P.63



TH 32223
スーパー耐久性 P.63



TH 32221 P.60

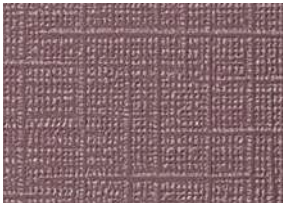

TH 32457
スーパー耐久性 P.97



TH 32356 P.80



TH 32282
ルームエアー(消臭) P.71



TH 32355 P.80



TH 32083 P.20



TH 32229
スーパー耐久性 P.63

BLUE

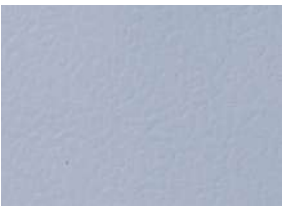

TH 32214 P.60



TH 32038
ウレタンコート P.11

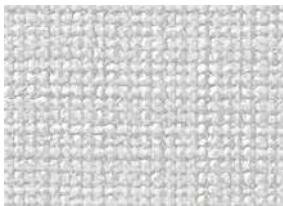

TH 32195
ルームエアー(消臭) P.57



TH 32389
フィルム汚れ防止 P.85



TH 32507
消臭・フィルム汚れ防止 P.105



TH 32204 P.59

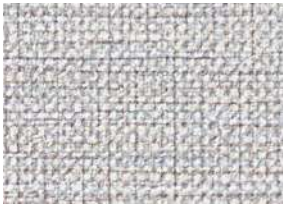

TH 32266 P.68



TH 32255
ルームエアー(消臭) P.66



TH 32035
ウレタンコート P.11



TH 32039
ウレタンコート P.11

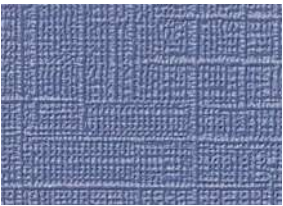

TH 32456
スーパー耐久性 P.97



TH 32199 P.58

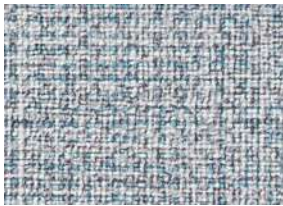

TH 32531
抗ウイルス P.110

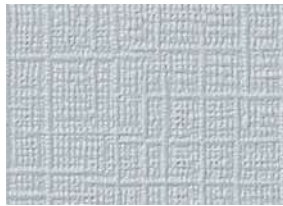

TH 32455
スーパー耐久性 P.97



TH 32037
ウレタンコート P.11



TH 32080 P.20



TH 32041
ウレタンコート P.11



TH 32040
ウレタンコート P.11

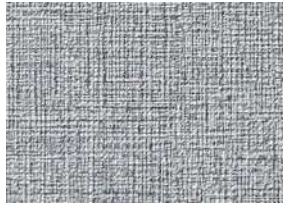

TH 32079 P.20



TH 32465
スーパー耐久性 P.99



TH 32183 P.55



TH 32361 P.80

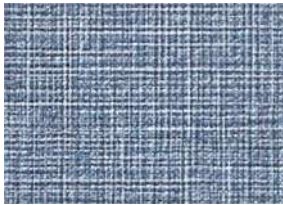

TH 32148 P.47



TH 32419
フィルム汚れ防止 P.90



TH 32360 P.80



TH 32532
抗ウイルス P.110

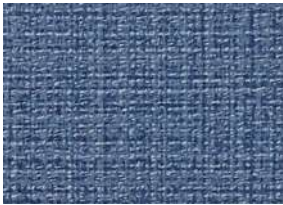

TH 32466
スーパー耐久性 P.99



TH 32233
スーパー耐久性 P.63

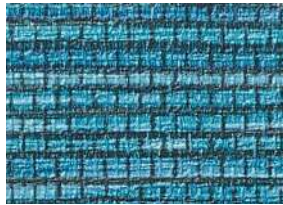

TH 32788 P.163

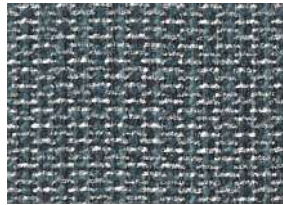

TH 32261
ルームエアー(消臭) P.67

GREEN



TH 32538
抗ウイルス P.111



TH 32504
消臭・フィルム汚れ防止 P.105



TH 32209
P.60

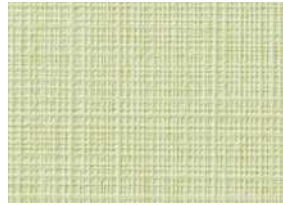

TH 32388
フィルム汚れ防止 P.85



TH 32167
ルームエアー(消臭) P.52



TH 32036
ウレタンコート P.11



TH 32170
ルームエアー(消臭) P.52



TH 32113
フィルム汚れ防止 P.28



TH 32358
P.80



TH 32462
スーパー耐久性 P.99



TH 32415
フィルム汚れ防止 P.90



TH 32230
スーパー耐久性 P.63

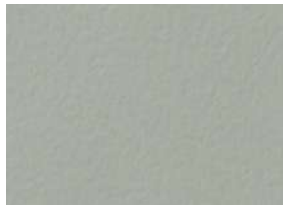

TH 32215
P.60



TH 32022
P.9



TH 32146
P.47



TH 32147
P.47



TH 32359
P.80

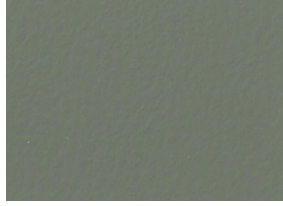

TH 32216
P.60



TH 32019
P.9



TH 32227
スーパー耐久性 P.63



TH 32217
P.60



TH 32231
スーパー耐久性 P.63



TH 32205
P.59



TH 32182
P.55



TH 32228
スーパー耐久性 P.63

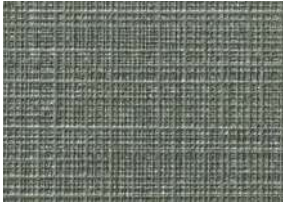

TH 32394
フィルム汚れ防止 P.85



TH 32024
P.9



TH 32232
スーパー耐久性 P.63



TH 32023
P.9



TH 32020
P.9

COLOR
PALETTE
カラーパレット

240

FAITH
CONTRACT
WALLCOVERINGS
2022-2025

sangetsu