ROOM STYLING

アクセントクロスセレクション 2018-2020.5

sangetsu

ROOM STYLING

アクセントクロスセレクション 2018-2020.5

INDEX

▶ スタイルインデックス

▶ スタイル別 すてきなアクセント使い … A-1

▶ 機能性説明 … A-3

▶ スタイリングプラン

Basic
Natural
Nordic
Material
Casual

▶ 商品一覧

柄一覧 … B-1　天井一覧 … B-3

▶ カラーから選ぶ

カラーを楽しむ！ … B-5　カラーパレット … B-7

Style INDEX

スタイル別に探す

Basic

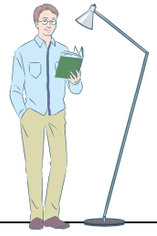

用途空間

Room-01 リュクス モダン
Room-02 アーバン リゾート
Room-03 ホワイト アンティーク
Room-04 シンプル コンテンポラリー
Room-05 グレイッシュ ガーリー
Room-06 スマート モノトーン
Room-07 アジアン クラシカル
Room-08 ブライト フェミニン
Room-09 パープル エレガンス
Room-10 ジェントル ラグジュアリー
Room-11 インテリジェント プレモダン

Natural

用途空間

Room-12 ボタニカル リビング
Room-13 オーガニック ナチュラル
Room-14 ノスタルジック カントリー
Room-15 ピュア サンシャイン
Room-16 ジャパニーズ モダン
Room-17 和スタイル
Room-18 ウッディ ナチュラル

Nordic

用途空間

Room-19 スカンジナビアン モダン
Room-20 スカンジナビアン ナチュラル
Room-21 シック ノルディック
Room-22 アーティスティック モダン
Room-23 ファイン フラワー
Room-24 ハッピー パステル
Room-25 チアフル パターン

MATERIAL

用途空間

Room-26 スロー ヴィンテージ
Room-27 インダストリアル モード
Room-28 カリフォルニア スタイル
Room-29 フレンチ シャビー
Room-30 ワイルド ブルックリン
Room-31 ラスティック コンフォート
Room-32 ビビッド フラワー

Casual

用途空間

Room-33 ホームメイド カフェ
Room-34 フェミニン デコラティブ
Room-35 プロヴァンス サロン
Room-36 ジョイフル ランド
Room-37 カジュアル モザイク

各ページでおすすめの
用途空間をわかりやすく表示しています。

あなたの好きなスタイルはどれ？

5 Life Styles

スタイル別 すてきな“アクセント使い”

次々と新しいトレンドが登場する今だからこそ、
自分なりのライフスタイルを持っている人は素敵に見えます。
好きなこだわりがあるから、暮らしも住まいも自分らしくて快適。
中でも注目の5つのスタイルをご紹介しましょう。

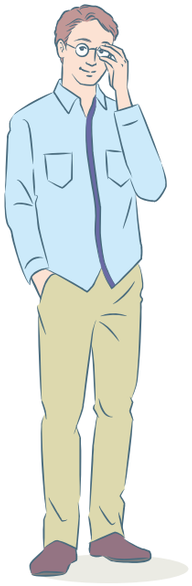

Style 1 休日には ゆっくり読書を

Luxe Modern

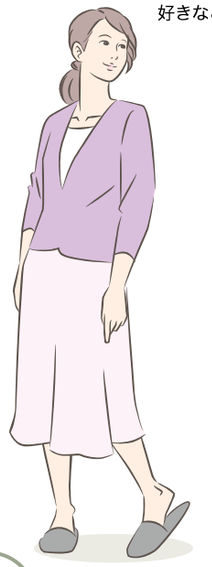

Style 2 自家製ハーブを お料理に

Organic Natural

Style 3 アートは もう生活の一部

Chic Nordic

Style 4 何気ない 無造作感が大切

Wild Brooklyn

Style 5 毎日ワクワク 過ごしたい

Homemade Cafe

Check!

右ページで
5つのスタイルを
詳しくご紹介

印象を左右するのは“壁”でした！

アクセントクロスでかなえる 自分だけのこだわり空間

お部屋の中で最も大きな面積を占める壁紙。
お気に入りのアクセントクロスを取り入れる
だけで、スタイルのある自分好みの空間に
変身します。

Style 1

リュクス モダン

Luxe Modern

都会的で落ち着きがあり、
オフは趣味や読書の時間を優先する
知性派のイメージ。
おしゃれや住まいには
上質さを求め、デザインだけでなく
クオリティにもこだわります。

▶ Room-01

Style 2

オーガニック ナチュラル

Organic Natural

自然の優しさや爽やかさを感じながら、
1日1日を丁寧に暮らすことがモットー。
ナチュラル＆ヘルシー志向で
心からくつろげる穏やかな時間と
空間を大切にします。

▶ Room-13

Style 3

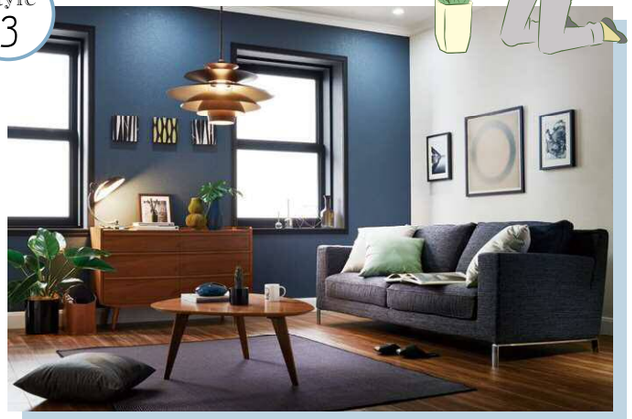

シック ノルディック

Chic Nordic

シンプルでいて豊かさがある、
どこかアーティスティックなテイストが
暮らしのベース。
自分らしいデザインやカラーを楽しみながら、
気に入ったアイテムは長く愛用します。

▶ Room-21

Style 4

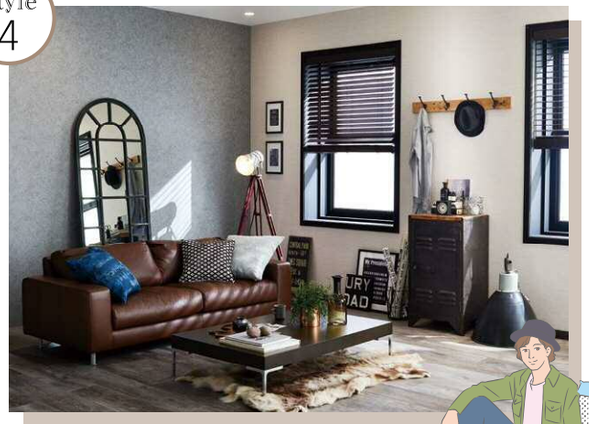

ワイルド ブルックリン

Wild Brooklyn

ファッションや音楽が好きで、トレンドに敏感でいながらも
自分の個性はキープ。室内ではマテリアルやヴィンテージなど
かっこよさをさりげなく演出するのが得意です。

▶ Room-30

Style 5

ホームメイド カフェ

Homemade Cafe

明るくフランクな印象そのままに
人も、自分も、楽しませ上手。
クリエイティブな遊び心があってDIYも得意。
手作り感のある心地よい住まいを目指します。

▶ Room-33

FUNCTION
機能性壁紙について

壁紙の中には、機能性に優れたものがたくさんあります。
お部屋に合わせて、機能をうまく使い快適な空間を演出しましょう。

フィルム汚れ防止・抗菌

汚れとニオイが付きにくく、拭き掃除も簡単です。
抗菌性もあり清潔な環境をキープします。

EVAL® BARRIER CLOTH
エバール® フィルムの効果で汚れ・キズに強い

1. 汚れや臭気をバリアし、耐薬品性に優れる
2. 抗菌性に優れ、清潔さをキープ
3. 表面が強くキズがつきにくい

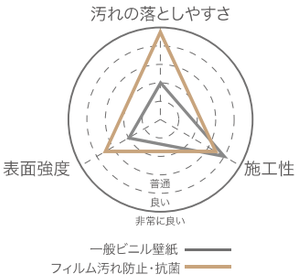

ルームエアー（消臭）

臭い原因物質と消臭剤の化学反応によりニオイを吸着・分解。
ホルムアルデヒド低減にも効果があります。

タバコのニオイや気になる生活臭を消臭する壁紙

1. タバコのニオイを消臭
2. 気になる生活臭を消臭
3. ホルムアルデヒドを低減

スーパー耐久性（ペット対応）

優れた耐久性と汚れ防止機能付き。引っかきキズに
強いので、ペットのいるご家庭におすすめです。(※1)

EVAL® BARRIER CLOTH
フィルム汚れ防止・抗菌に耐久性をさらにアップ

1. 引っかきキズに強い
2. 衝撃に強い
3. エバール® フィルムのバリア機能

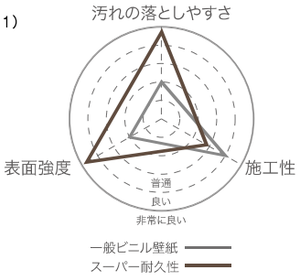

抗アレル

表面に塗布された薬剤が、スギ花粉、ダニなどの
アレル物質を吸着し、その働きを抑制します。

アレル物質の働きを低減

アレル物質低減性能

壁紙表面の抗アレル物質低減化剤が空気中に浮遊する
アレル物質と接触し、その働きを低減します。
また日常のお掃除もアレル物質低減に効果的です。

ウレタンコート

キズがつきにくく、汚れが落ちやすい特長があります。
またテカリが少なく、美しく仕上がります。

汚れ・キズに強く、施工性にも優れた壁紙

1. 表面が強くキズがつきにくい
2. 汚れが落としやすく、耐薬品性に優れる
3. 施工性がよくマットな仕上がり

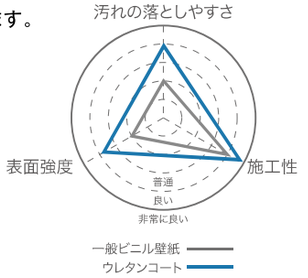

吸放湿

室内の湿度をコントロールし、結露やかびの発生を
軽減する効果があります。

室内の湿気を快適にコントロール

調湿効果

塩化ビニル樹脂に吸水性ポリマーを配合。
湿度の変化に応じて吸湿・放湿し、結露やかびの発生を軽減します。

「EVAL®」および「エバール®」は株式会社クラレのエチレン-ビニルアルコール共重合樹脂の登録商標です。
※1　一般的なビニルクロスより引っかき強度が優れていますが、ペットの引っかきによる破損が無いことを保証するものではありません。

Basic

Style: ベーシック

Room-01

Luxe Modern

リュクス モダン

洗練されたブルーグリーンの壁紙で、
モダンな空間にリュクスな彩りを添えて。

CEILING
ATS-606 (RE-7797)
BASE ATS-501 (RE-7314) / **ACCENT** ATS-502 (RE-7345)

(　)内のRE品番は、リザーブ対照品番です。

FABRICS

ドレープ：SC3003

シアー：SC3758

クッション：SC3534･SC3525

FLOOR COORDINATE

Room-01

Luxe Modern

Room-02

Urban Resort

アーバン リゾート

まるで都会の中にあるリゾートのようにくつろげる、
リーフのモチーフと色使い。

CEILING
ATS-504 (RE-7478)

BASE
ATS-504
(RE-7478)

ACCENT
ATS-503
(RE-8021)

(　)内のRE品番は、リザーブ対照品番です。

FABRICS

ドレープ：SC3015

シアー：SC3745

クッション：SC3015･SC3019

FLOOR COORDINATE

Room-02

Urban Resort

アーバン リゾート

FABRICS

シアー：SC3745　ドレープ：SC3015　クッション：SC3018・SC3020

CEILING
ATS-505 (RE-7479)

ACCENT
ATS-506
(RE-7480)

BASE
ATS-505
(RE-7479)

(　)内のRE品番は、リザーブ対照品番です。

FLOOR COORDINATE

white	light	medium	brown	warm	dark

Room-03

White Antique

ホワイト アンティーク

ピュアな白でまとめたお部屋には、
レンガ壁でアンティークな趣をプラスして。

CEILING ATS-509 (RE-7474)	
ACCENT ATS-507 (RE-7487)	BASE ATS-508 (RE-7622)

(　)内のRE品番は、リザーブ対照品番です。

FABRICS

ドレープ：SC3240

シアー：SC3705

クッション：SC3532･SC3533

FLOOR COORDINATE

white	light	medium	brown	warm	dark

Room-03

White Antique

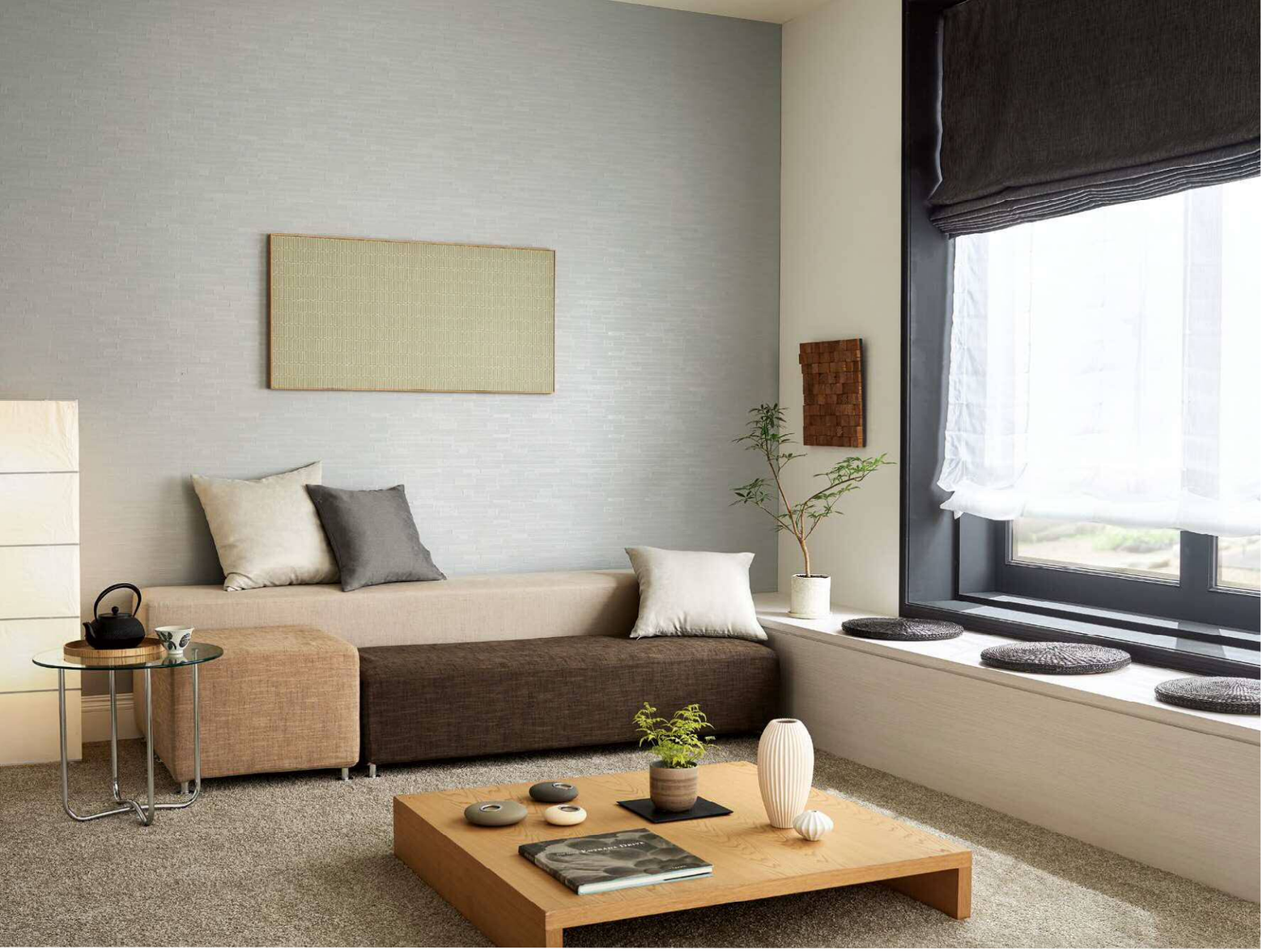

Room-04

Simple Contemporary

シンプル コンテンポラリー

上品なグレーの石目調を加え、
穏やかな和風のロースタイル・リビングに。

CEILING ATS-548 (RE-7447)	
ACCENT ATS-511 (RE-7484)	BASE ATS-510 (RE-7618)

(　)内のRE品番は、リザーブ対照品番です。

FABRICS

ツインシェード：SC3185×SC3784

クッション：SC3555・SC3559

FLOOR COORDINATE

white	light	medium	brown	warm	dark

Room-04

Simple Contemporary

Room-05

Grayish Girly

グレイッシュ ガーリー

ゴールドが映えるグレーベースと
スモーキーなピンクで、ほんのり大人かわいく。

CEILING
ATS-514 (RE-7390)

ACCENT
ATS-512
(RE-8061)

BASE
ATS-513
(RE-7347)

(　)内のRE品番は、リザーブ対照品番です。

FABRICS

ドレープ：SC3159×SC3158　シアー：SC3875　クッション：SC3642・SC3432

FLOOR COORDINATE

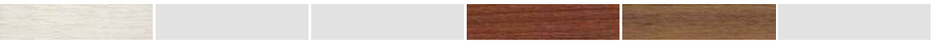

white　light　medium　brown　warm　dark

Room-05

Grayish Girly

Room-06

Smart Monotone

スマート モノトーン

都会派のモノトーン空間を、
光沢のあるテクスチャーや幾何学柄で小粋にアレンジ。

CEILING ATS-516 (RE-7457)	
BASE ATS-516 (RE-7457)	ACCENT ATS-517 (RE-7460)

(　)内のRE品番は、リザーブ対照品番です。

FABRICS

シェード：RS587

クッション：SC3532

FLOOR COORDINATE

white　light　medium　brown　warm　dark

※壁紙以外の商品は有効期限が異なります。ロールスクリーンにつきましてはサンウィンク見本帳をご確認ください。

Room-06

Smart Monotone

スマート モノトーン

CEILING ATS-516 (RE-7457)	
BASE ATS-515 (RE-7988)	ACCENT ATS-517 (RE-7460)

(　)内のRE品番は、リザーブ対照品番です。

FLOOR COORDINATE

white	light	medium
brown	warm	dark

Room-07

Asian Classical

アジアン クラシカル

クラシカルなデザインに温かみのある色を合わせて、
ムードあふれる雰囲気に。

CEILING ATS-608 (RE-7389)	
ACCENT ATS-520 (RE-8095)	BASE ATS-519 (RE-8071)
	BASE ATS-518 (RE-8070)

(　)内のRE品番は、リザーブ対照品番です。

FABRICS

ドレープ：SC3408×SC3420　シアー：SC3744　クッション：SC3653・SC3655

FLOOR COORDINATE

white	light	medium	brown	warm	dark

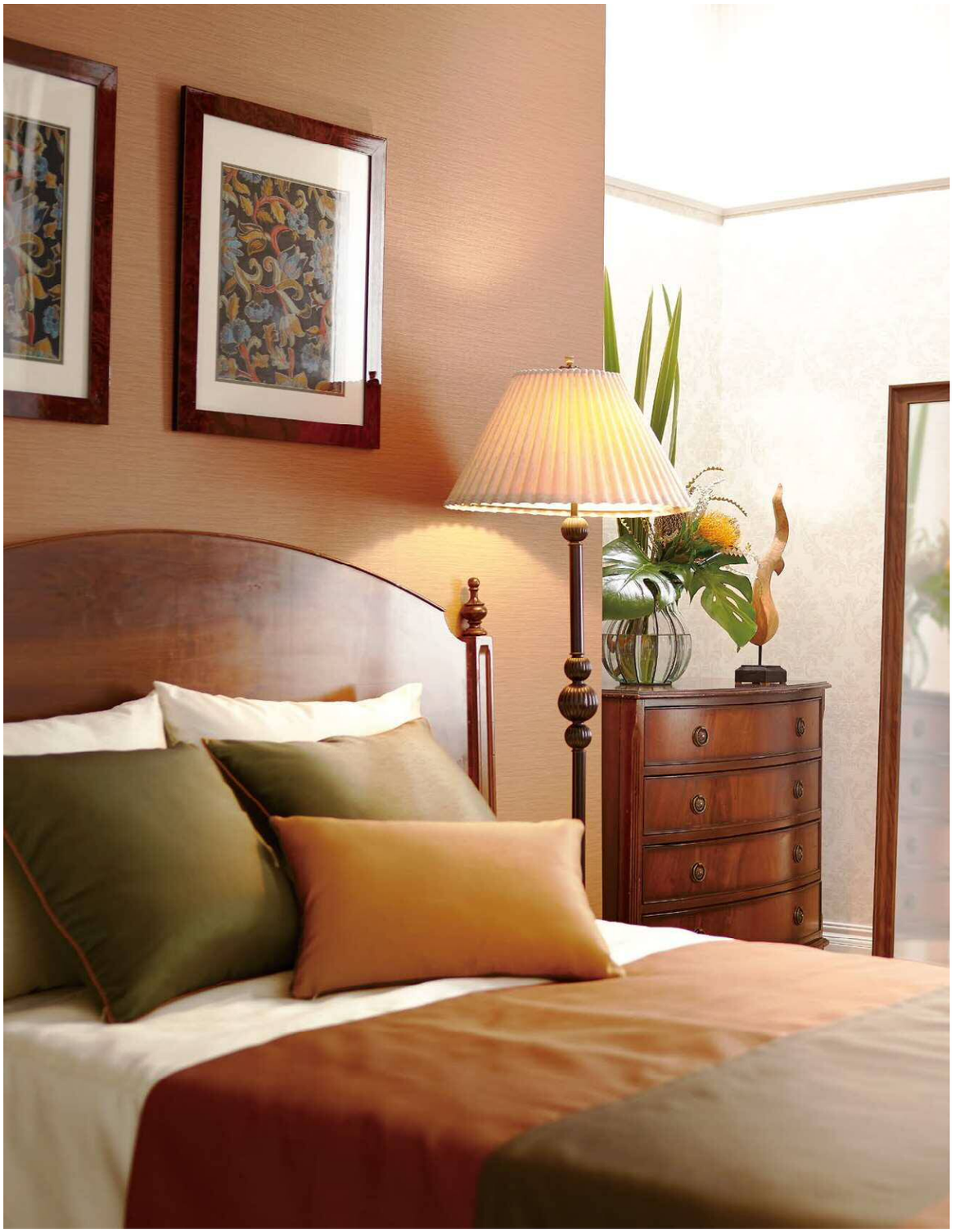

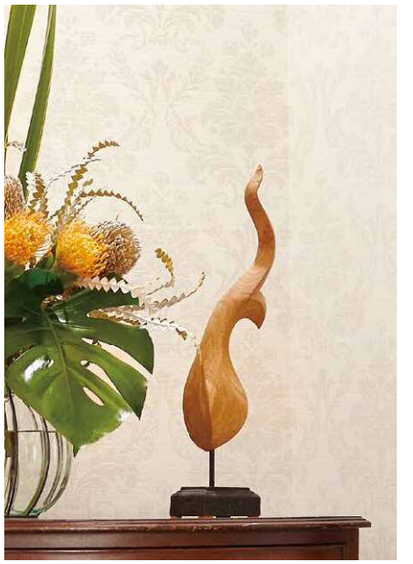

Room-07

Asian Classical

Room-08

Bright Feminine

ブライト フェミニン

上品な透明感のあるベッドルームなら、
やさしい気持ちで目覚められそう。

CEILING
ATS-604 (RE-7597)

BASE	ACCENT
ATS-521 (RE-8050)	ATS-522 (RE-7458)

(　)内のRE品番は、リザーブ対照品番です。

FABRICS

ピローケース：SC3649

クッション：SC3155

FLOOR COORDINATE

white	light	medium	brown	warm	dark

Room-08

Bright Feminine

Room-09

Purple Elegance

パープル エレガンス

落ち着いたパープルを配した
優雅なお部屋で、心豊かなひとときを。

CEILING
ATS-608 (RE-7389)
BASE ATS-523 (RE-8069) / ACCENT ATS-524 (RE-7344)

(　)内のRE品番は、リザーブ対照品番です。

FABRICS

ドレープ：SC3127　シアー：SC3874

クッション：SC3127

FLOOR COORDINATE

white	light	medium	brown	warm	dark

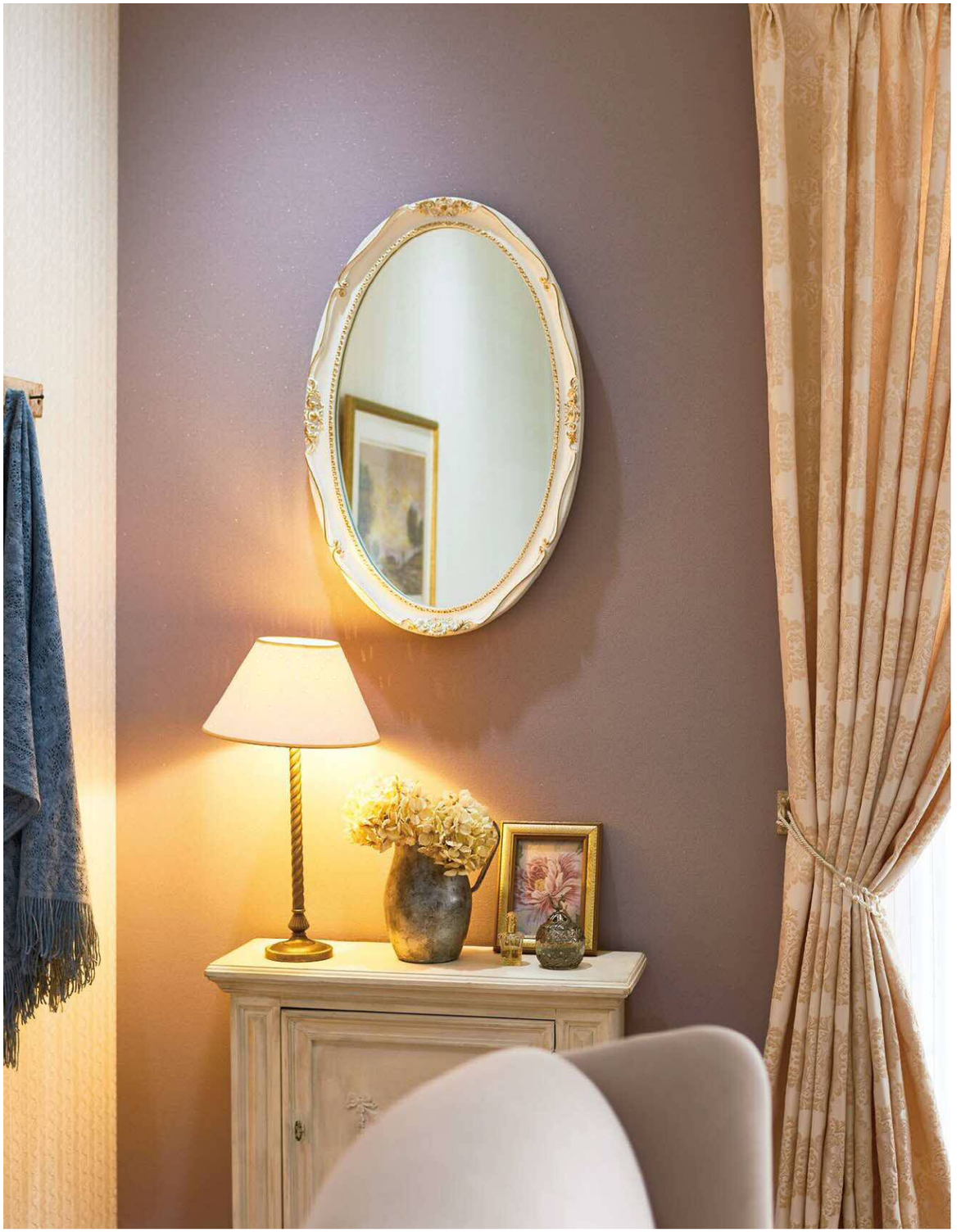

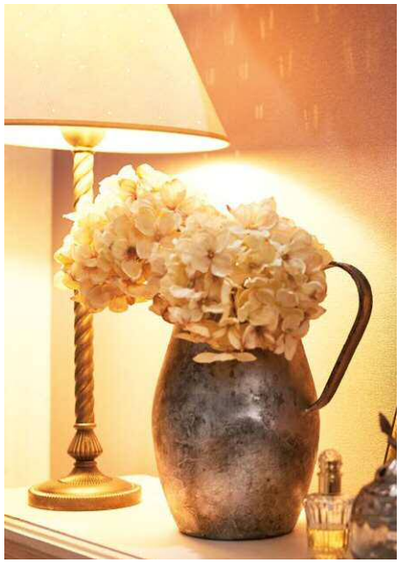

Room-09

Purple Elegance

Room-10

Gentle Luxury

ジェントル ラグジュアリー

贅沢感を醸し出す輝きのアクセント。
ホテルルームのようにゆったりくつろいで。

CEILING ATS-608 (RE-7389)	
BASE ATS-527 (RE-7746)	ACCENT ATS-525 (RE-7980)
	ACCENT ATS-526 (RE-7348)

(　)内のRE品番は、リザーブ対照品番です。

FABRICS

ドレープ：SC3007　シアー：SC3761

クッション：SC3641・SC3642

FLOOR COORDINATE

white　light　medium　brown　warm　dark

Room-10

Gentle Luxury

ジェントル ラグジュアリー

CEILING ATS-608 (RE-7389)	
BASE ATS-527 (RE-7746)	ACCENT ATS-528 (RE-7683)

(　)内のRE品番は、リザーブ対照品番です。

FLOOR COORDINATE

white	light	medium
brown	warm	dark

Room-11

Intelligent Premodern

インテリジェント プレモダン

大理石とゴールドでつくるプレモダンな
スタイルには落ち着いたブラウンを。

CEILING
ATS-607 (RE-7388)
ACCENT ATS-529 (RE-7871) / BASE ATS-530 (RE-8215)

(　)内のRE品番は、リザーブ対照品番です。

FABRICS

ドレープ：SC3149・SC3166

クッション：SC3667・SC3672・SC3670・SC3669

FLOOR COORDINATE

white	light	medium	brown	warm	dark

Natural

Style: ナチュラル

Room-12

Botanical Living

ボタニカル リビング

自然の風を運ぶグリーンの色合いが、
爽やかなくつろぎの時間をお届け。

CEILING ATS-533 (RE-7352)	
ACCENT ATS-532 (RE-7354)	BASE ATS-533 (RE-7352)

(　)内のRE品番は、リザーブ対照品番です。

FABRICS

シアー：SC3694

FLOOR COORDINATE

white　light　medium　brown　warm　dark

Room-12

Botanical Living

ボタニカル リビング

CEILING ATS-533 (RE-7352)	
BASE ATS-532 (RE-7354)	ACCENT ATS-531 (RE-7943)

(　)内のRE品番は、リザーブ対照品番です。

FLOOR COORDINATE

white	light	medium
brown	warm	dark

Room-13

Organic Natural

オーガニック ナチュラル

温かみのある色や質感で、
気取りのない和やかなリビング・ダイニングを。

CEILING
ATS-534 (RE-7736)

ACCENT	BASE
ATS-535 (RE-7355)	ATS-534 (RE-7736)

(　)内のRE品番は、リザーブ対照品番です。

FLOOR COORDINATE

white　light　medium　brown　warm　dark

Room-13

Organic Natural

Room-14

Nostalgic Country

ノスタルジック カントリー

水彩タッチの青い花に囲まれた、
どこか懐かしいカントリー風の寝室。

CEILING
ATS-608 (RE-7389)

ACCENT
ATS-536
(RE-8031)

BASE
ATS-537
(RE-7353)

(　)内のRE品番は、リザーブ対照品番です。

FABRICS

ドレープ：SC3154×SC3155　シアー：SC3784　クッション：SC3154・SC3656

FLOOR COORDINATE

white　light　medium　brown　warm　dark

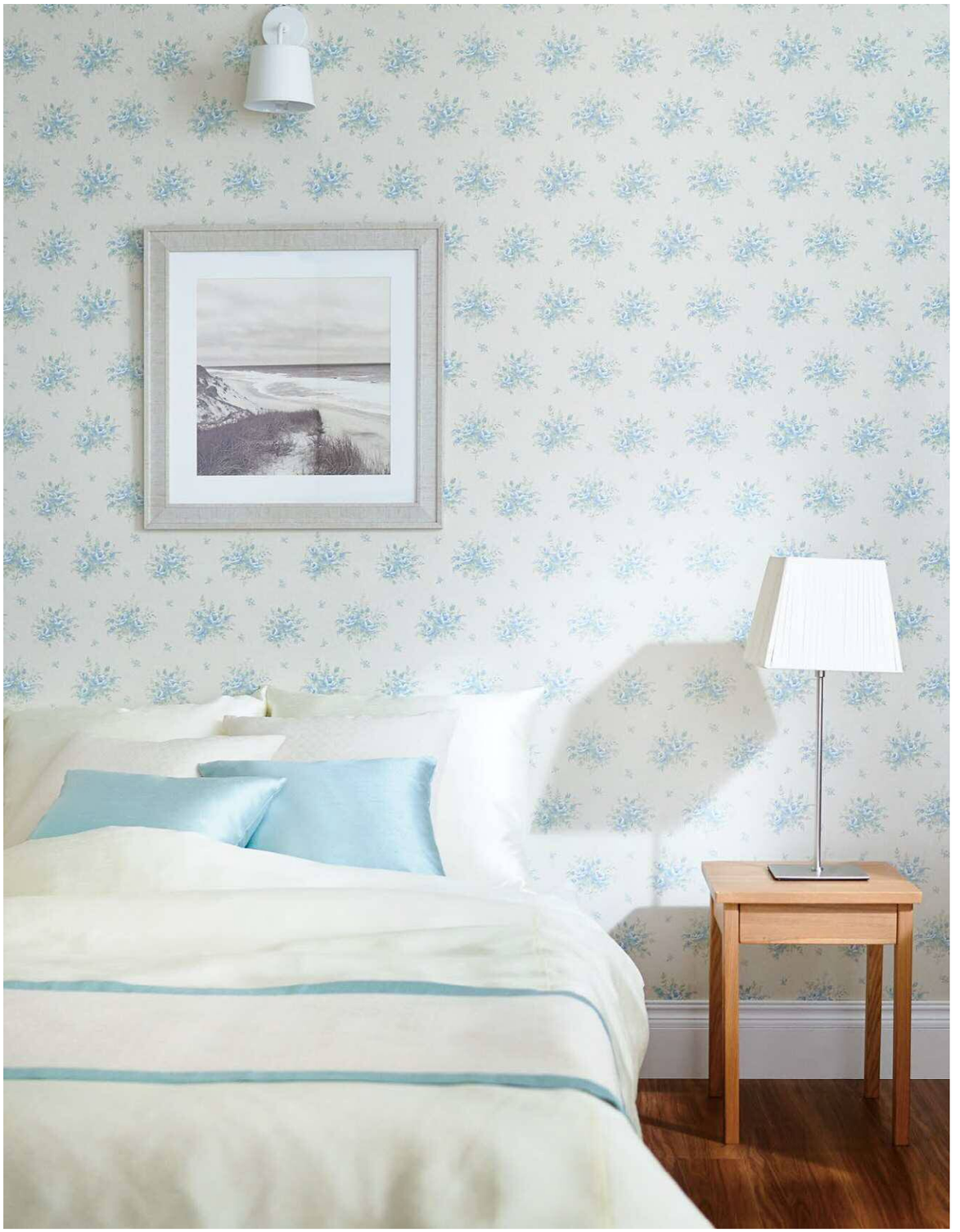

Room-14

Nostalgic Country

Room-15

Pure Sunshine

ピュア サンシャイン

明るいイエローに彩られたリビングは、
春の陽だまりのような心地よさ。

CEILING
ATS-607 (RE-7388)

BASE	ACCENT
ATS-538 (RE-8153)	ATS-539 (RE-7777)

(　)内のRE品番は、リザーブ対照品番です。

FABRICS

シェード：SC3771　ドレープ：SC3257　クッション：SC3257・SC3259

FLOOR COORDINATE

white	light	medium	brown	warm	dark

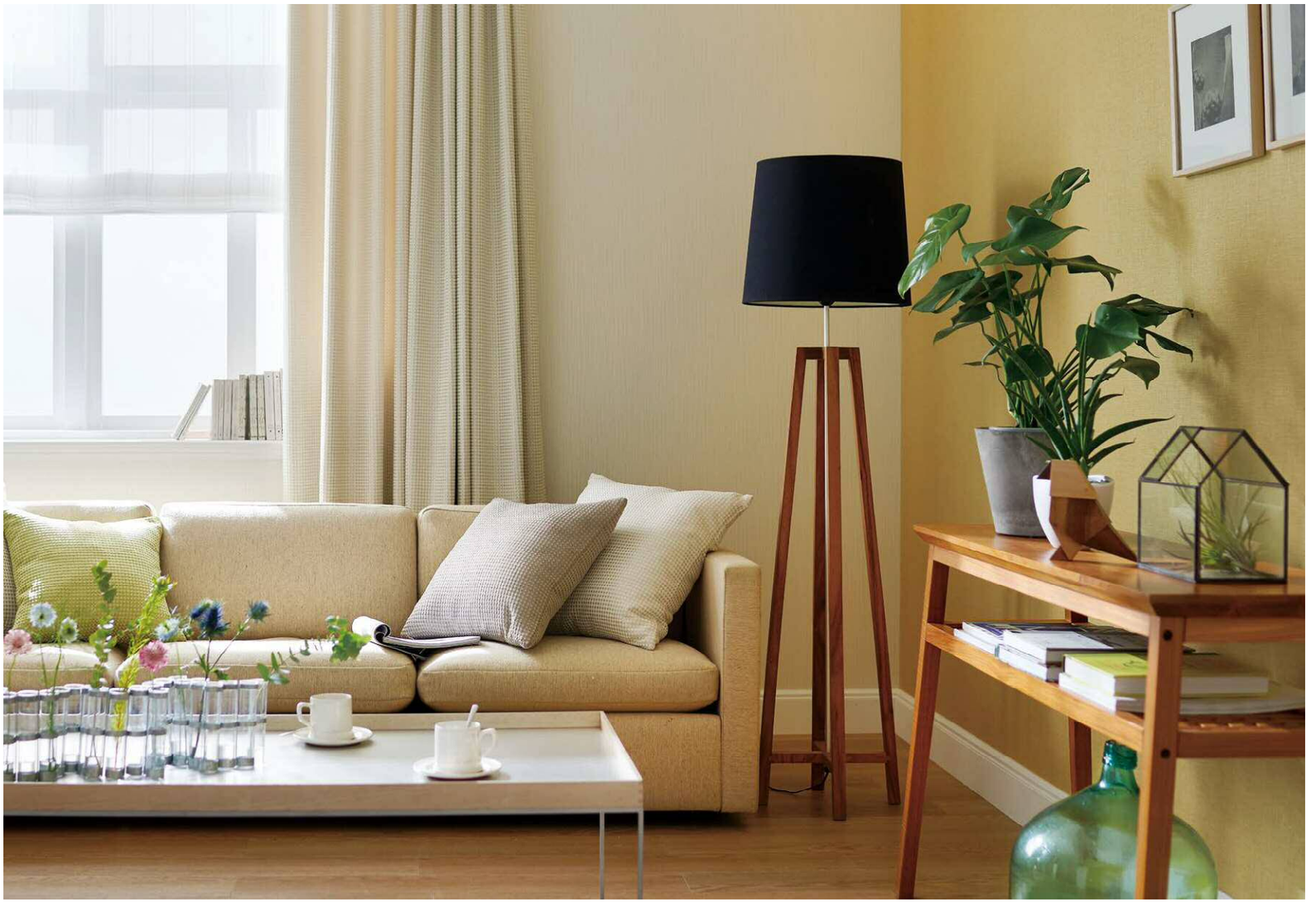

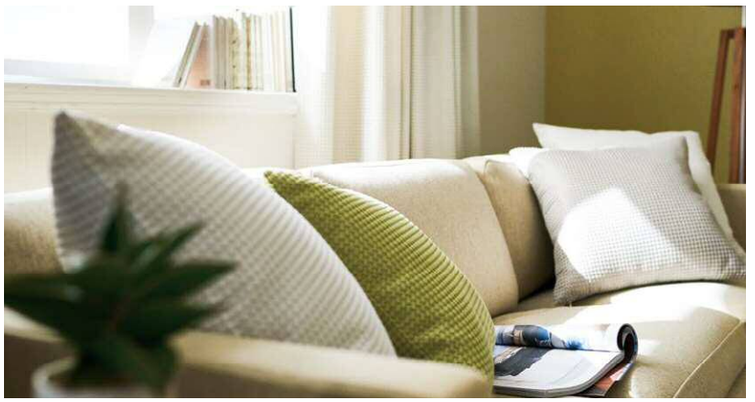

Room-15

Pure Sunshine

Room-16

Japanese Modern

ジャパニーズ モダン

白木のインテリアが引き立つ墨色の壁は、
和風でありながらモダンな表情。

CEILING
ATS-608 (RE-7389)

BASE
ATS-540
(RE-7362)

ACCENT
ATS-541
(RE-7367)

(　)内のRE品番は、リザーブ対照品番です。

FABRICS

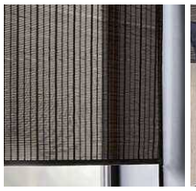

ロールスクリーン：RS-815　クッション：SC3515・SC3202

FLOOR COORDINATE

white	light	medium	brown	warm	dark

※壁紙以外の商品は有効期限が異なります。ロールスクリーンにつきましてはサンウィンク見本帳をご確認ください。

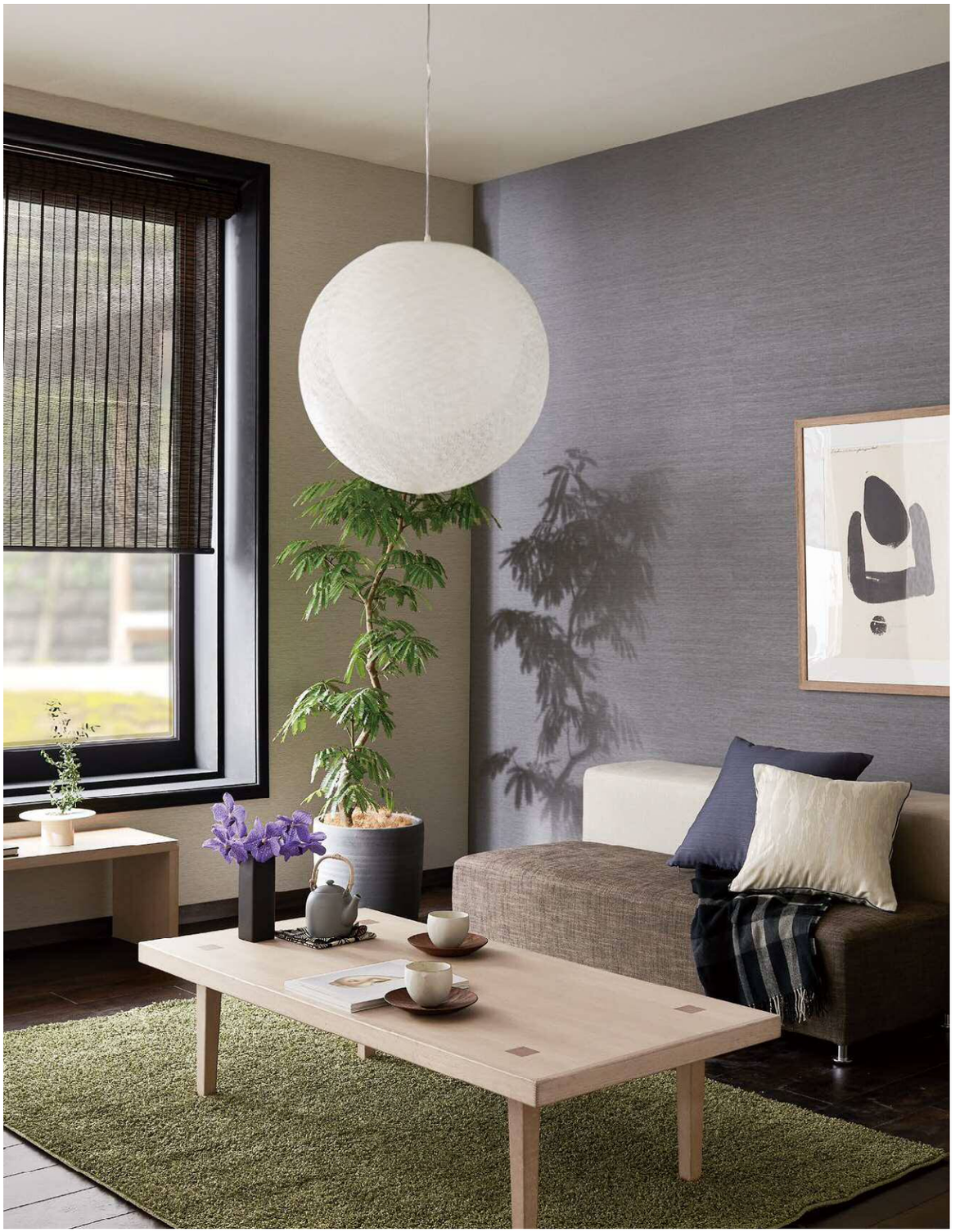

Room-16

Japanese Modern

Room-17

“和” Style

和 スタイル

漆喰や和紙が持つ独特の素材感を取り入れて、
心安らぐ和のスタイルに。

CEILING
ATS-543 (RE-7551)

ACCENT
ATS-543
(RE-7551)

BASE
ATS-542
(RE-7744)

(　)内のRE品番は、リザーブ対照品番です。

FABRICS

プリーツスクリーン：PS-506

FLOOR COORDINATE

white　light　medium　brown　warm　dark

Room-17

“和” Style

和 スタイル

CEILING ATS-606 (RE-7797)	
BASE ATS-544 (RE-7541)	ACCENT ATS-545 (RE-7563)

(　)内のRE品番は、リザーブ対照品番です。

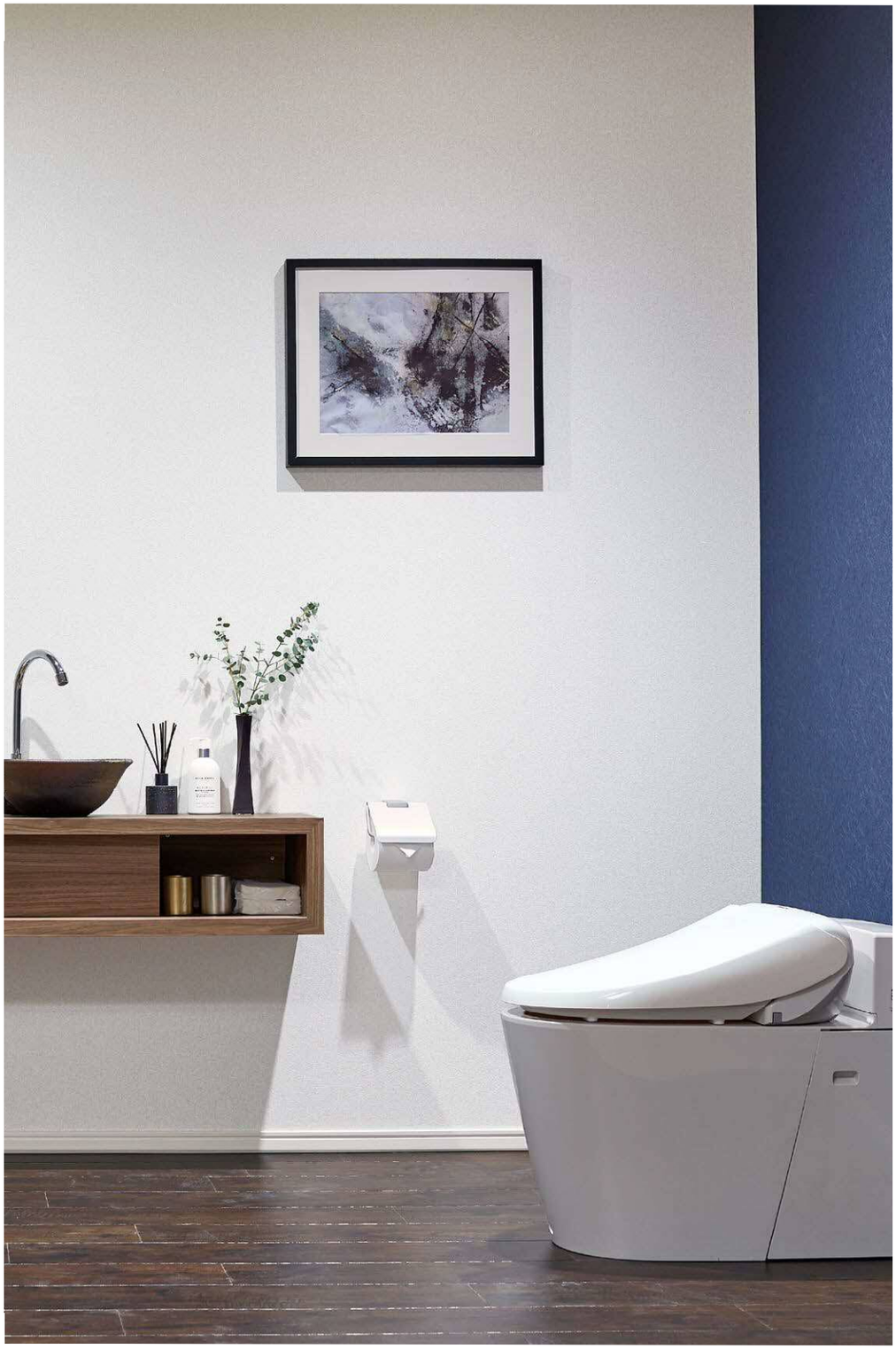

FLOOR COORDINATE

white	light	medium
brown	warm	dark

Room-18

Woody Natural

ウッディ ナチュラル

穏やかな木目調やリーフモチーフをあしらい、
落ち着きのあるラバトリーに。

CEILING
ATS-605 (RE-7838)
BASE ATS-546 (RE-7491) / ACCENT ATS-547 (RE-8243)

(　)内のRE品番は、リザーブ対照品番です。

FLOOR COORDINATE

white　light　medium　brown　warm　dark

Nordic

Style: ノルディック

Room-19

Scandinavian Modern

スカンジナビアン モダン

ハイセンスな北欧スタイルに仕上げるなら、
明度の高いグレイッシュ系で。

CEILING ATS-548 (RE-7447)	
ACCENT ATS-549 (RE-7722)	BASE ATS-548 (RE-7447)

(　)内のRE品番は、リザーブ対照品番です。

FABRICS

クッション：SC3282(SCANDINAVIAN PATTERN COLLECTION)・SC3495

FLOOR COORDINATE

white	light	medium	brown	warm	dark

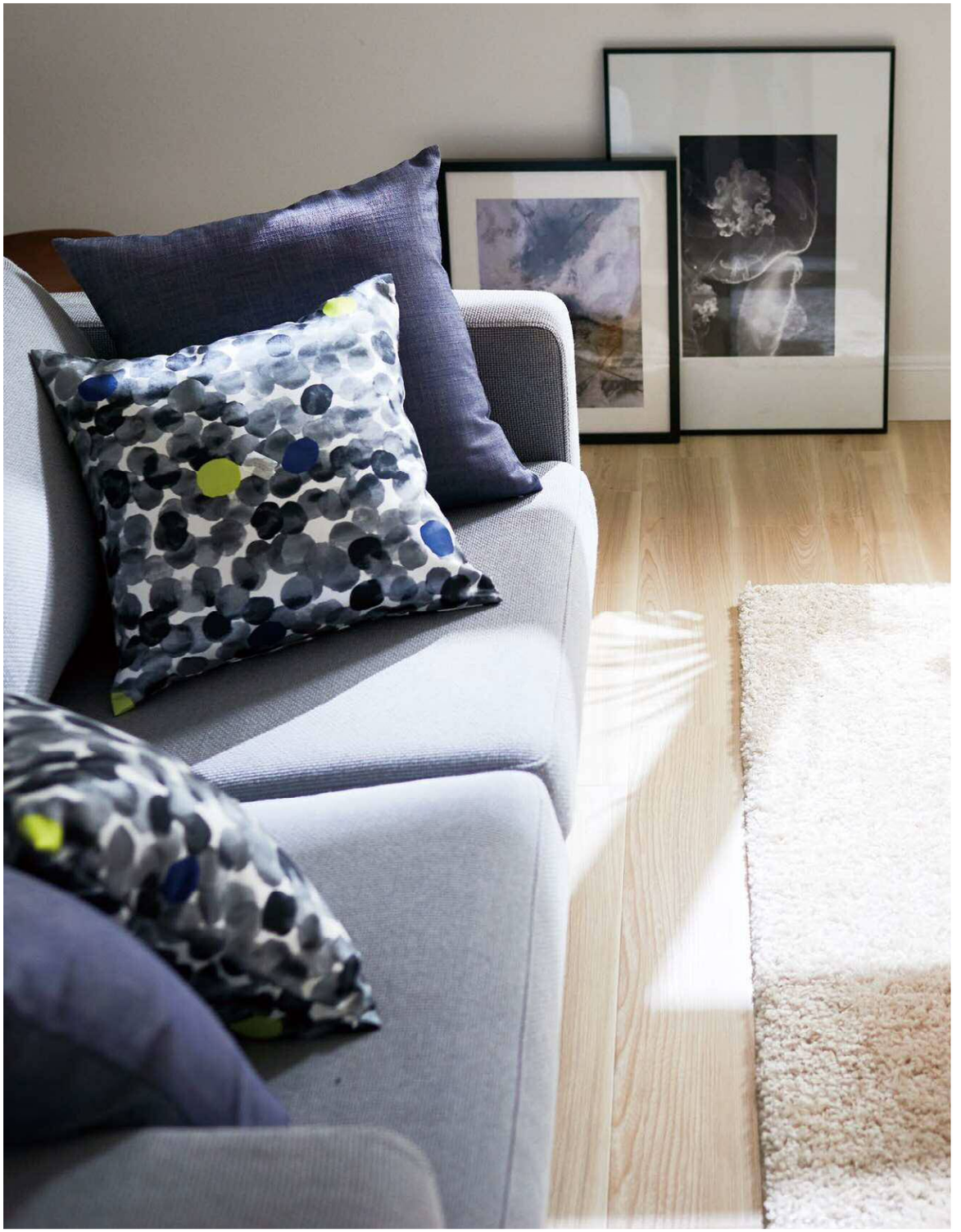

Room-19

Scandinavian Modern

Room-20

Scandinavian Natural

スカンジナビアン ナチュラル

爽やかでいて優しいペールトーンの青が、
シンプルな北欧家具とマッチ。

CEILING ATS-548 (RE-7447)	
BASE ATS-550 (RE-7742)	ACCENT ATS-551 (RE-8187)

(　)内のRE品番は、リザーブ対照品番です。

FABRICS

ドレープ：SC3271　シアー：SC3779

クッション：SC3272・SC3281(SCANDINAVIAN PATTERN COLLECTION)

FLOOR COORDINATE

white	light	medium	brown	warm	dark

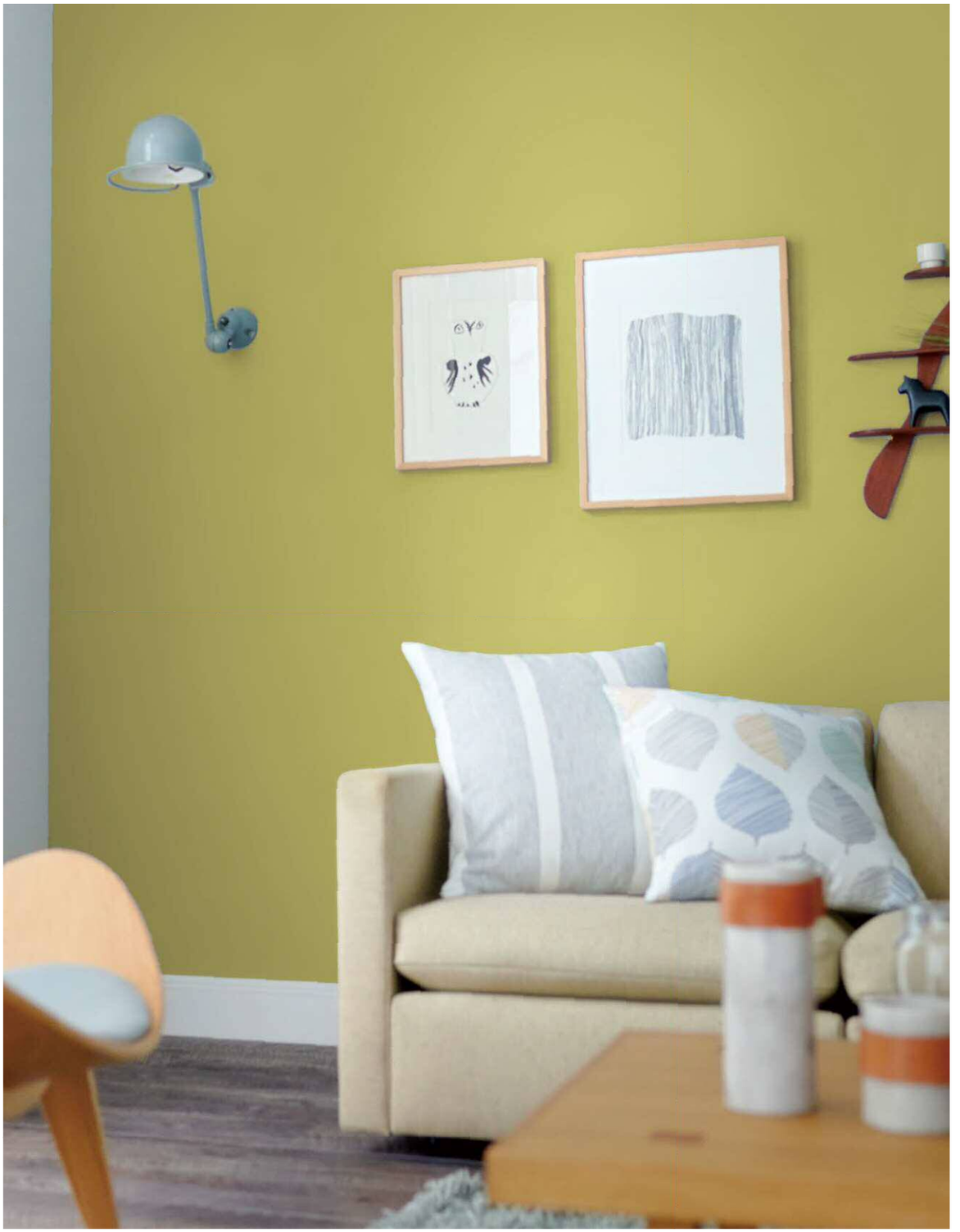

Room-20

Scandinavian Natural

Room-21

Chic Nordic

シック ノルディック

質感のあるインテリアと
落ち着いた色味を組み合わせて、シックな雰囲気に。

CEILING ATS-553 (RE-7771)	
ACCENT ATS-554 (RE-7780)	BASE ATS-553 (RE-7771)

(　)内のRE品番は、リザーブ対照品番です。

FABRICS

クッション：SC3045･SC3047･SC3048

FLOOR COORDINATE

white	light	medium	brown	warm	dark

Room-21

Chic Nordic

Room-22

Artistic Modern

時代を感じさせないアートな壁紙でつくる、
こだわりのプライベートルーム。

アーティスティック モダン

CEILING
ATS-555 (RE-7761)

ACCENT
ATS-556
(RE-7935)

BASE
ATS-555
(RE-7761)

(　)内のRE品番は、リザーブ対照品番です。

FABRICS

ツインシェード：SC3609×SC3593
・SC3283(SCANDINAVIAN PATTERN COLLECTION)

FLOOR COORDINATE

white　light　medium　brown　warm　dark

Room-22

Artistic Modern

アーティスティック モダン

CEILING
ATS-555 (RE-7761)

BASE	ACCENT
ATS-555 (RE-7761)	ATS-557 (RE-7937)

（　）内のRE品番は、リザーブ対照品番です。

FLOOR COORDINATE

white	light	medium
brown	warm	dark

Room-23

Fine Flower

ファイン フラワー

心地よく過ごしたい自分だけのスペースには、
お気に入りの花モチーフを。

CEILING
ATS-558 (RE-7467)

BASE	ACCENT
ATS-558 (RE-7467)	ATS-559 (RE-7932)

(　)内のRE品番は、リザーブ対照品番です。

FLOOR COORDINATE

white	light	medium
brown	warm	dark

Room-23

Fine Flower

Room-24

Happy Pastel

ハッピー パステル

可愛さ全開！　子ども部屋には
見ているだけで心が弾む、明るい色を選んで。

CEILING ATS-563 (RE-7730)		
BASE ATS-563 (RE-7730)	ACCENT ATS-561 (RE-7420)	ACCENT ATS-562 (RE-7419)

(　)内のRE品番は、リザーブ対照品番です。

FABRICS

シェード：RS518

クッション：
SC3581・
SC3577×SC3569

スタイルキット：
KIT53×KIT56×
KIT57×KIT59

シェード：RS527

クッション：
SC3576・
SC3584×SC3573

スタイルキット：
KIT51×KIT52×
KIT53×KIT57

FLOOR COORDINATE

white　light　medium　brown　warm　dark

※壁紙以外の商品は有効期限が異なります。ロールスクリーンにつきましてはサンウィンク見本帳をご確認ください。

Room-24

Happy Pastel

ハッピー パステル

FABRICS

クッション：SC3577・SC3581・SC3571

CEILING ATS-563 (RE-7730)	
ACCENT ATS-564 (RE-7417)	BASE ATS-565 (RE-7422)

(　)内のRE品番は、リザーブ対照品番です。

FLOOR COORDINATE

white	light	medium	brown	warm	dark

Room-25

Cheerful Pattern

お部屋を伸びやかに見せるのは、
元気あふれる鮮やかな黄色のパターン。

チアフル パターン

CEILING ATS-607 (RE-7388)	
ACCENT ATS-566 (RE-8001)	BASE ATS-567 (RE-7634)

(　)内のRE品番は、リザーブ対照品番です。

FABRICS

シェード：SC3537×SC3545×SC3542

クッション：SC3221

FLOOR COORDINATE

white　light　medium　brown　warm　dark

Material

Style: マテリアル

Room-26

Slow Vintage

スロー ヴィンテージ

デニム風の黒やレトロな薪ストーブで、
温かみのあるヴィンテージスタイルを。

CEILING ATS-604 (RE-7597)	**CEILING** ATS-569 (RE-7529)
ACCENT ATS-570 (RE-7351)	**BASE** ATS-568 (RE-7309)

(　)内のRE品番は、リザーブ対照品番です。

FABRICS

クッション：SC3495・SC3496

FLOOR COORDINATE

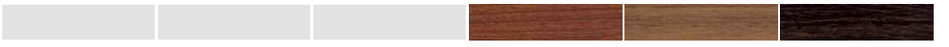

white　light　medium　brown　warm　dark

Room-26

Slow Vintage

Room-27

Industrial Mode

インダストリアル モード

ハンサムなインダストリアル空間を演出する、
サブウェイタイルやダークな色調。

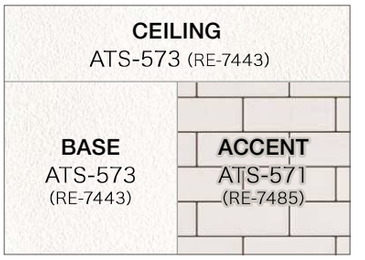

(　)内のRE品番は、リザーブ対照品番です。

FLOOR COORDINATE

Room-27

Industrial Mode

インダストリアル モード

CEILING ATS-573 (RE-7443)	
BASE ATS-573 (RE-7443)	ACCENT ATS-574 (RE-7723)

(　)内のRE品番は、リザーブ対照品番です。

FLOOR COORDINATE

white	light	medium
brown	warm	dark

Room-28

California Style

カリフォルニア スタイル

素材感ある木目調にブルーグレーを添えて、
西海岸風の明るく爽やかなお部屋に。

CEILING ATS-577 (RE-7518)	**CEILING** ATS-606 (RE-7797)
ACCENT ATS-576 (RE-7651)	**BASE** ATS-575 (RE-7488)

(　)内のRE品番は、リザーブ対照品番です。

FABRICS

クッション：SC3510

FLOOR COORDINATE

white	light	medium	brown	warm	dark

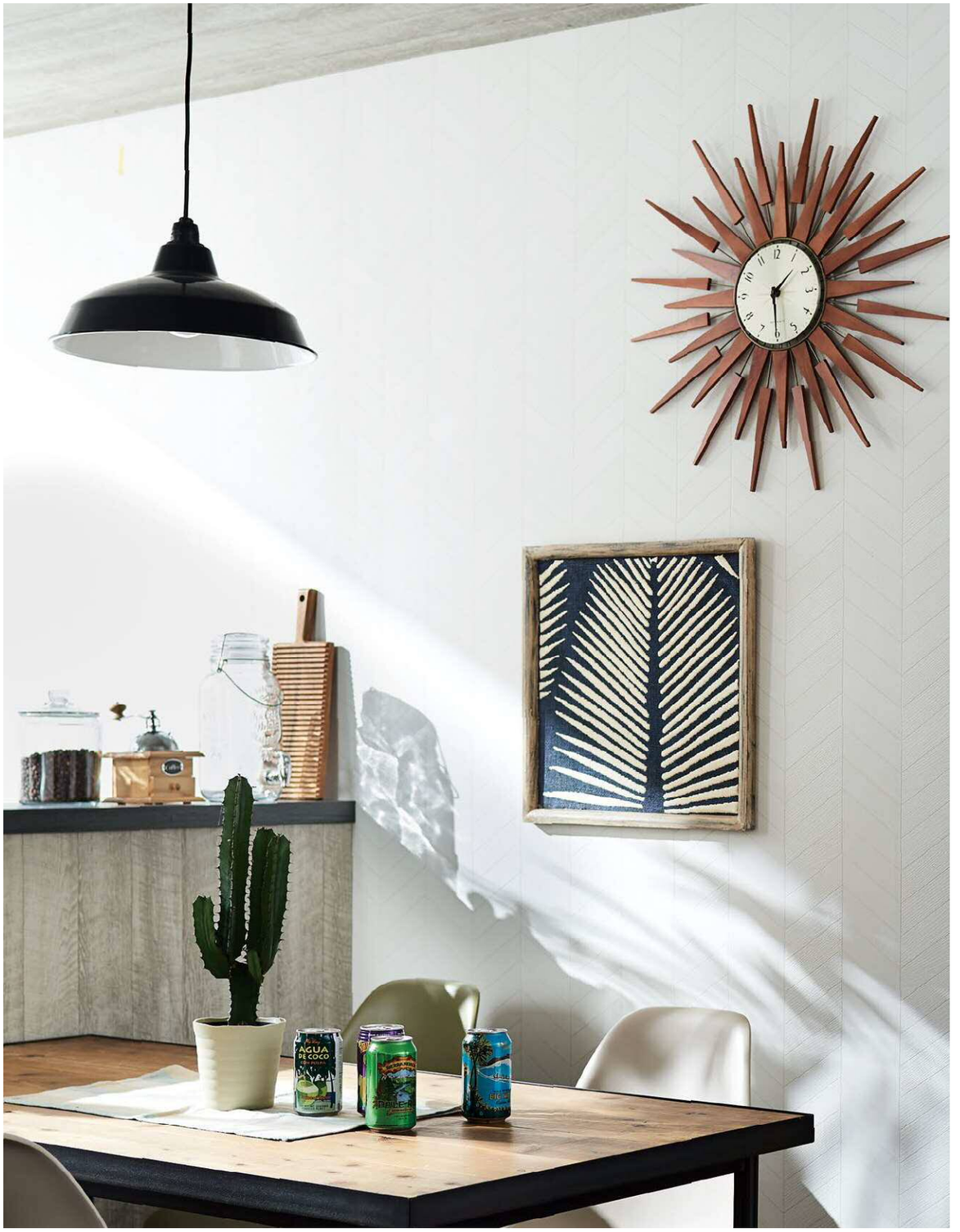

Room-28

California Style

Room-29

French Shabby

フレンチ シャビー

優雅な家具に古めかしい質感の壁を合わせた、
おしゃれ上級者の寝室コーデ。

CEILING
ATS-604 (RE-7597)

BASE
ATS-579
(RE-7721)

ACCENT
ATS-578
(RE-7511)

(　)内のRE品番は、リザーブ対照品番です。

FABRICS

ドレープ：SC3586

クッション：SC3225・SC3227

FLOOR COORDINATE

white	light	medium	brown	warm	dark

Room-29

French Shabby

Room-30

Wild Brooklyn

ワイルド ブルックリン

無造作に置くだけで絵になる、
男前インテリアには品のあるグレーの石目を。

CEILING ATS-604 (RE-7597)	
ACCENT ATS-581 (RE-7446)	BASE ATS-580 (RE-7316)

(　)内のRE品番は、リザーブ対照品番です。

FABRICS

木製ブラインド：WB-611

クッション：SC3276・SC3275

FLOOR COORDINATE

white	light	medium	brown	warm	dark

Room-30

Wild Brooklyn

Room-31

Rustic Comfort

ラスティック コンフォート

塗り壁のような表情が素朴で温かい、
穏やかな時が流れるダイニングルーム。

CEILING ATS-583 (RE-7720)	
ACCENT ATS-582 (RE-7308)	BASE ATS-583 (RE-7720)

(　)内のRE品番は、リザーブ対照品番です。

BLIND

木製ブラインド：WB-604

FLOOR COORDINATE

white　light　medium　brown　warm　dark

Room-31

Rustic Comfort

ラスティック コンフォート

CEILING
ATS-583 (RE-7720)

BASE	ACCENT
ATS-583 (RE-7720)	ATS-584 (RE-7921)

（　）内のRE品番は、リザーブ対照品番です。

FLOOR COORDINATE

white	light	medium
brown	warm	dark

Room-32

Vivid Flower

ビビッド フラワー

大胆なフラワープリントをアクセントにして、
朝の日差しに映える寝室に。

CEILING
ATS-604 (RE-7597)

ACCENT	ACCENT	BASE
ATS-586 (RE-7350)	ATS-585 (RE-7931)	ATS-587 (RE-7728)

(　)内のRE品番は、リザーブ対照品番です。

FABRICS

クッション：SC3223・SC3570

FLOOR COORDINATE

white	light	medium	brown	warm	dark

Casual

Style: カジュアル

Room-33

Homemade Café

ウッディな家具とレンガの壁に癒される
“おうちカフェ” で、ほっとひと息。

ホームメイド カフェ

CEILING ATS-605 (RE-7838)	
BASE ATS-589 (RE-7617)	ACCENT ATS-588 (RE-7504)

(　)内のRE品番は、リザーブ対照品番です。

DOOR

ドア：壁紙を貼れるドア famitto［ファミット］(YKK AP株式会社)
壁紙：ATS-590(RE-7359)

FLOOR COORDINATE

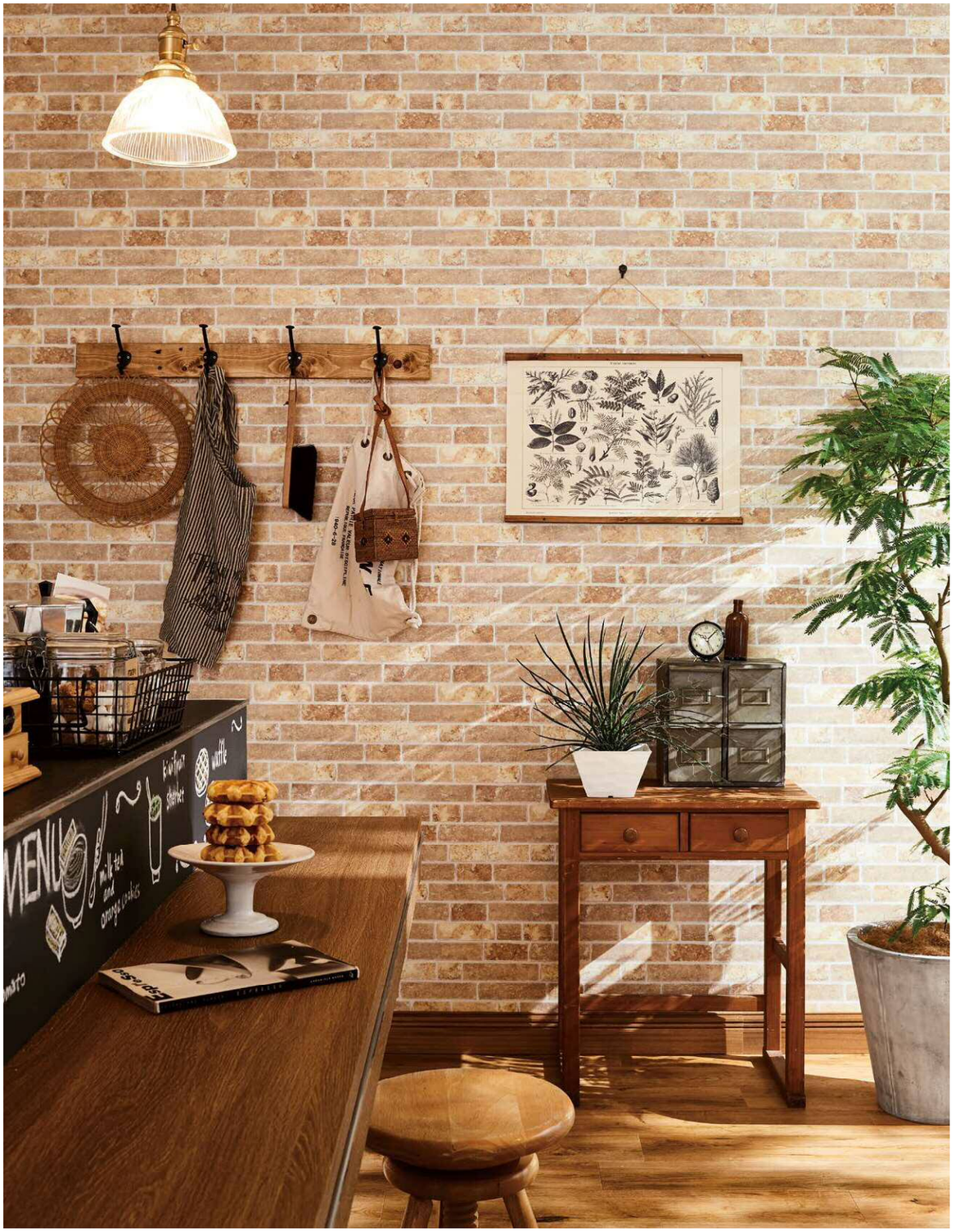

Room-33

Homemade Café

Room-34

Feminine Decorative

フェミニン デコラティブ

エスニックな小物とも相性のいい
フェミニンな色柄で、憧れのお部屋づくりを。

CEILING ATS-605 (RE-7838)	
BASE ATS-591 (RE-7515)	ACCENT ATS-592 (RE-7726)

(　)内のRE品番は、リザーブ対照品番です。

FABRICS

クッション：SC3081・SC3642×SC3662・SC3659・SC3083

FLOOR COORDINATE

white　light　medium　brown　warm　dark

Room-34

Feminine Decorative

フェミニン デコラティブ

CEILING
ATS-605 (RE-7838)

ACCENT
ATS-593
(RE-7489)

BASE
ATS-594
(RE-7725)

(　)内のRE品番は、リザーブ対照品番です。

FLOOR COORDINATE

white	light	medium
brown	warm	dark

Room-35

Provence Salon

明るい色調の壁紙と自然素材を組み合わせて、
光あふれるプロヴァンス風に。

プロヴァンス サロン

CEILING
ATS-605 (RE-7838)

ACCENT
ATS-597
(RE-7456)

BASE
ATS-595
(RE-7441)

(　)内のRE品番は、リザーブ対照品番です。

FABRICS

ドレープ：SC3491　シアー：SC3781

クッション：SC3492・SC3493

FLOOR COORDINATE

white　light　medium　brown　warm　dark

Room-35

Provence Salon

プロヴァンス サロン

CEILING ATS-605 (RE-7838)	
BASE ATS-595 (RE-7441)	ACCENT ATS-596 (RE-7454)

(　)内のRE品番は、リザーブ対照品番です。

FLOOR COORDINATE

white	light	medium
brown	warm	dark

Room-36

Joyful Land

ジョイフル ランド

お友達を呼びたくなる♪
黄色いドットや空色の壁が待つ楽しい子供部屋。

CEILING ATS-548 (RE-7447)		
BASE ATS-599 (RE-7719)	ACCENT ATS-598 (RE-7516)	ACCENT ATS-600 (RE-7990)

(　)内のRE品番は、リザーブ対照品番です。

FABRICS

クッション：SC3615・SC3286(SCANDINAVIAN PATTERN COLLECTION)
・SC3289(SCANDINAVIAN PATTERN COLLECTION)

引き戸：壁紙を貼れるドア famitto［ファミット］(YKK AP株式会社)
壁紙：ATS-598

FLOOR COORDINATE

white	light	medium	brown	warm	dark

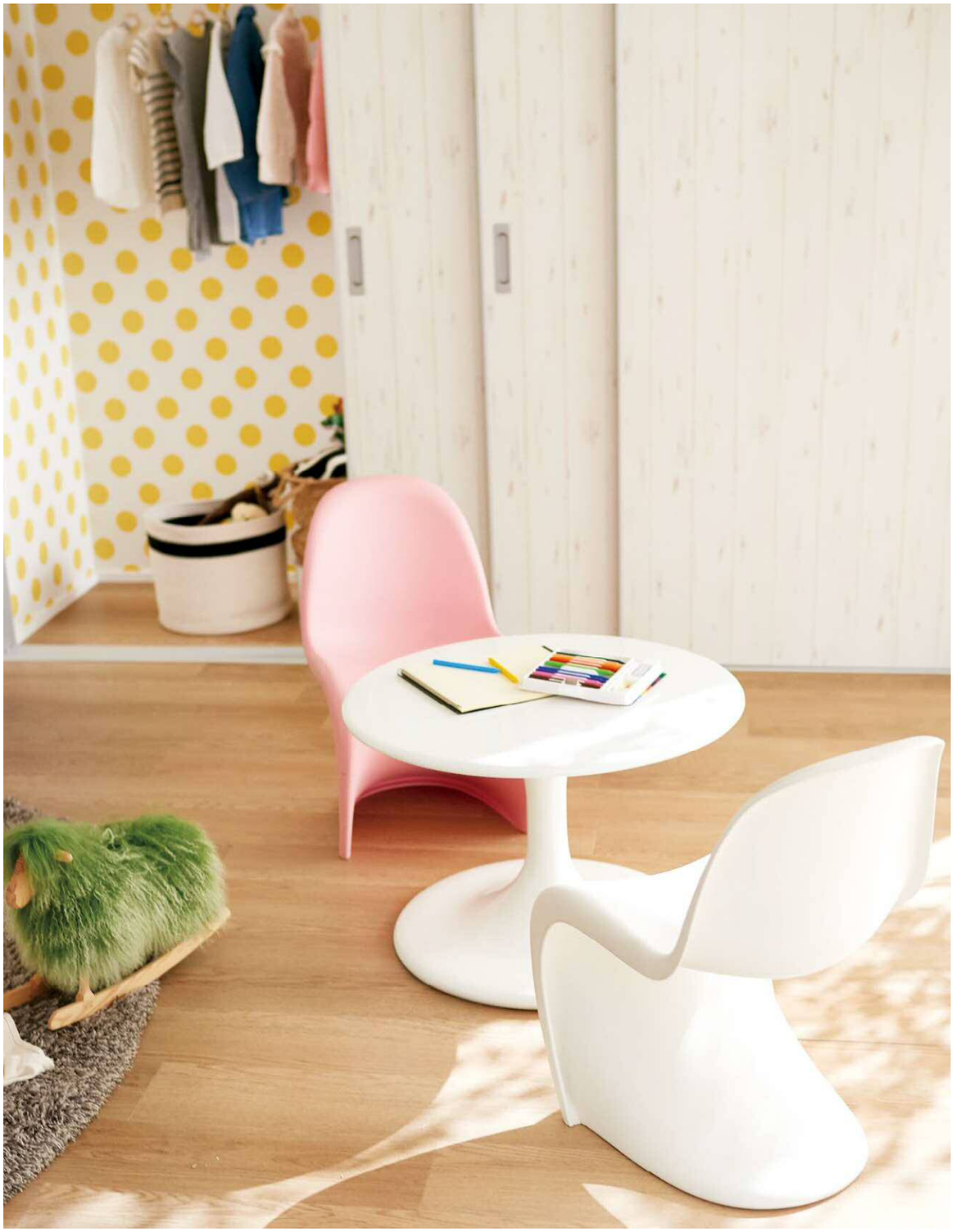

Room-36

Joyful Land

Room-37

Casual Mosaic

カジュアル モザイク

様々な濃淡のモザイクタイルで、
心地いいカジュアルなパウダールームに。

CEILING
ATS-548 (RE-7447)

ACCENT
ATS-601
(RE-7496)

BASE
ATS-603
(RE-7616)

(　)内のRE品番は、リザーブ対照品番です。

FLOOR COORDINATE

white	light	medium
brown	warm	dark

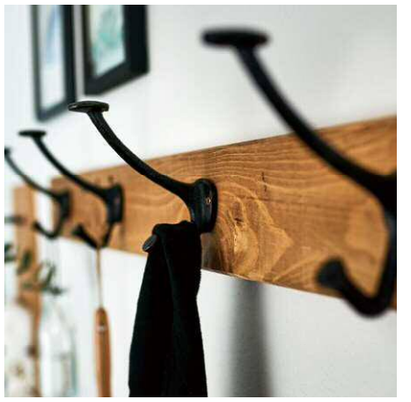

Room-37

Casual Mosaic

壁紙 | WALL

ATS-501

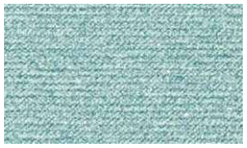
ATS-502

ATS-503

ATS-504

ATS-505

ATS-506

ATS-507

ATS-508

ATS-509

ATS-510

ATS-511

ATS-512

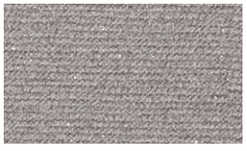
ATS-513

ATS-514

ATS-515

ATS-516

ATS-517

ATS-518

ATS-519

ATS-520

ATS-521

ATS-522

ATS-523

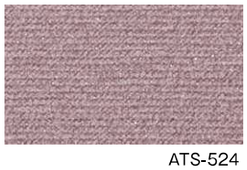
ATS-524

ATS-525

ATS-526

ATS-527

ATS-528

ATS-529

ATS-530

ATS-531

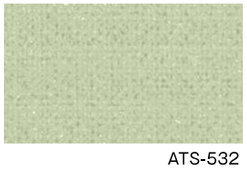
ATS-532

ATS-533

ATS-534

ATS-535

ATS-536

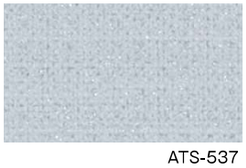
ATS-537

ATS-538

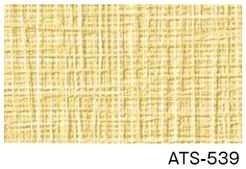
ATS-539

ATS-540

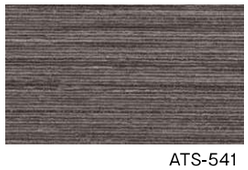
ATS-541

ATS-542

ATS-543

ATS-544

ATS-545

ATS-546

ATS-547

ATS-548

ATS-549

ATS-550

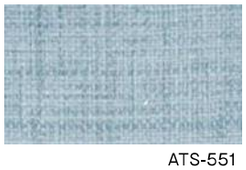
ATS-551

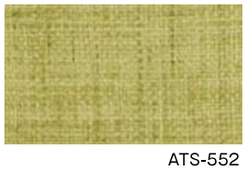
ATS-552

※印刷の関係上、写真と実際の商品では色や表情が異なる場合がありますので、各ページの現品見本をご確認ください。
※写真（柄）の縮尺はそれぞれ異なりますのでご注意ください。

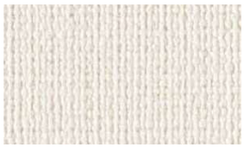
ATS-553

ATS-554

ATS-555

ATS-556

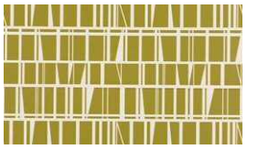
ATS-557

ATS-558

ATS-559

ATS-560

ATS-561

ATS-562

ATS-563

ATS-564

ATS-565

ATS-566

ATS-567

ATS-568

ATS-569

ATS-570

ATS-571

ATS-572

ATS-573

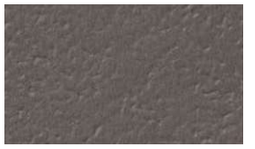
ATS-574

ATS-575

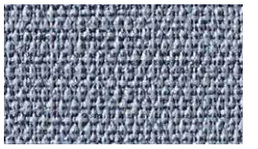
ATS-576

ATS-577

ATS-578

ATS-579

ATS-580

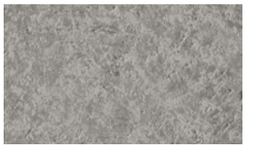
ATS-581

ATS-582

ATS-583

ATS-584

ATS-585

ATS-586

ATS-587

ATS-588

ATS-589

ATS-590

ATS-591

ATS-592

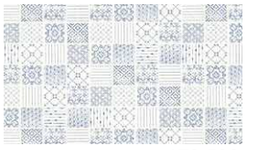
ATS-593

ATS-594

ATS-595

ATS-596

ATS-597

ATS-598

ATS-599

ATS-600

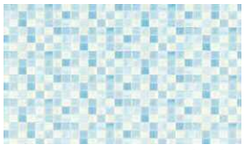
ATS-601

ATS-602

ATS-603

※印刷の関係上、写真と実際の商品では色や表情が異なる場合がありますので、各ページの現品見本をご確認ください。
※写真（柄）の縮尺はそれぞれ異なりますのでご注意ください。

天井 | CEILING

ATS-548 防かび

ATS-604 防かび

ATS-605 吸放湿 防かび

ATS-606 抗アレル 防かび

ATS-607 防かび

ATS-608 防かび

Check & Choice

WALL & CEILING

商品一覧

このページをひらくと、
コーディネートに
使用している壁紙が一覧できます。

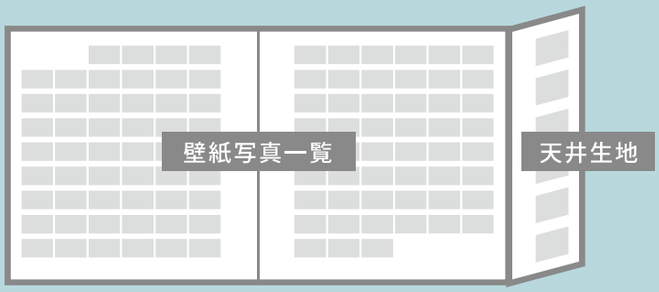

天井壁紙を選ぶ3つのポイント

1. 施工しづらい天井でもキレイに
仕上がる厚手のものがおすすめ。

2. 部屋に方向性を作り出さないように、
柄の向きがないものを選びましょう。

3. 壁の色と合うものを選びましょう。
天井と壁を同じ壁紙で揃えれば、
すっきりとした仕上がりになります。

FIND YOUR COLOR

カラーを楽しもう！

色にはさまざまな特徴や効果があり、人の心理や行動にも影響を与えています。
「どんなお部屋にしたいか」「どんな用途の空間にするか」…
思い描く暮らしのスタイルに合わせて、上手に色を取り入れましょう。

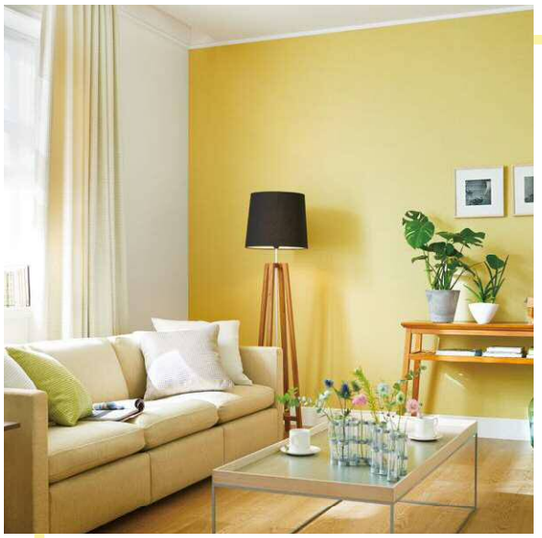

Lively

Yellow

エネルギーみなぎるイエローは、明るさと元気の象徴。一日の始まりを迎える洗面室や、家族が集うリビング、子ども部屋におすすめです。

Relax your mind and body

Pink

優しさを与えるピンクは、緊張をほぐし、心身をやわらげる効果をもたらします。トーンを抑えたグレイッシュピンクは、大人の洋室にも使いやすいカラーです。

healing

Purple

気品や優雅さを感じさせるパープル。本来の自分を取り戻すリラクゼーション効果もあり、寝室や書斎におすすめです。

Gatherings

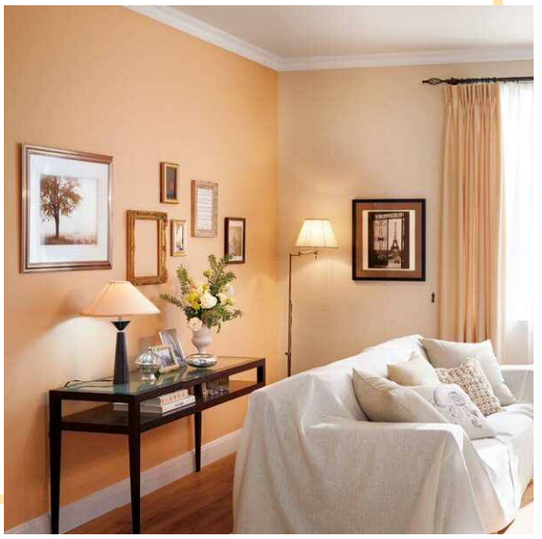

Orange

家庭的な団欒をイメージさせ、ぬくもりを与えるオレンジは、キッチンやダイニングにおすすめ。食事をおいしく見せ、食欲を増進させる効果もあります。

Calm down

Green

穏やかな癒しの色グリーン。木目との相性も良く、インテリアに使いやすいカラーです。リビングや寝室、ほっと一息つくやすらぎの空間におすすめです。

concentrate

Blue

心を落ち着かせるブルー。ライトブルーは爽やかさを、ダークブルーは心地よい落ち着きを演出します。書斎や寝室、水まわりにおすすめです。

warm

Brown

心身を温かくさせ、ゆとりを与えるブラウン。大地や自然を連想させるアースカラーは、リビングや寝室など、ゆったりとしたくつろぎの空間におすすめです。

stylish

Black&White

清潔感とほどよい緊張感を与えるモノトーン。コントラストを強くするとスタイリッシュな印象に、抑えたグレーでまとめると洗練されたお部屋に仕上がります。

ORANGE

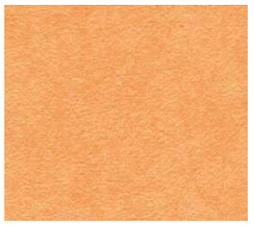
RE-7418

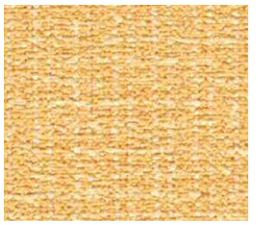
RE-7412

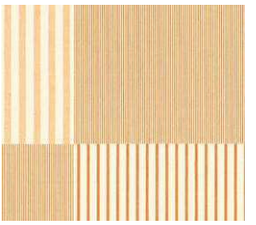
RE-7670

RE-7423

RE-7669

RE-7456（ATS-597）

RE-7562

RE-8198

RE-7331

BLUE

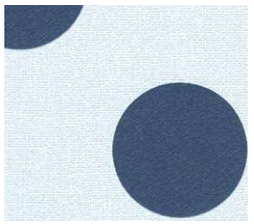
RE-7991

RE-7303

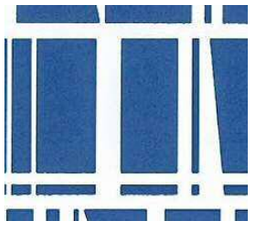
RE-7936

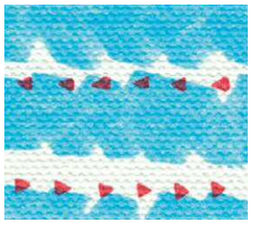
RE-8002

RE-7313

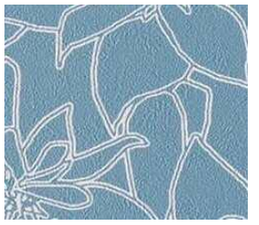
RE-7932（ATS-559）

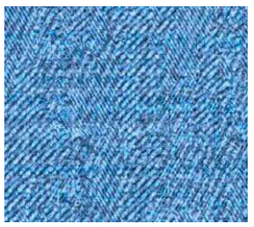
RE-8203

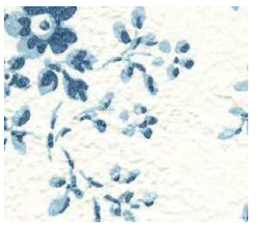
RE-7673

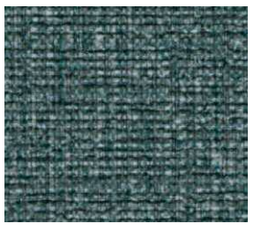
RE-7383

※写真と現品の色が異なる場合があります。 ※写真（柄）の縮尺はそれぞれ異なりますのでご注意ください。
※上記商品は「2018-20 リザーブ」見本帳からの抜粋掲載です。

PINK

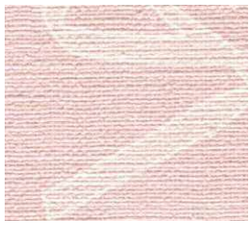
RE-8010

RE-7493

RE-8077

RE-8088

RE-7464

RE-7942

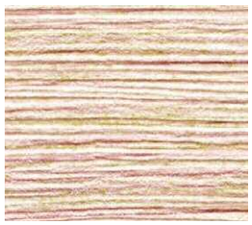
RE-7544

RE-8047

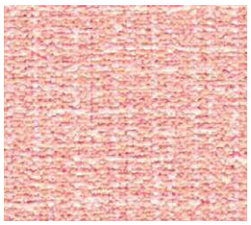
RE-7413

PURPLE

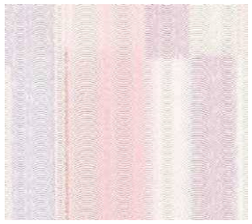
RE-7667

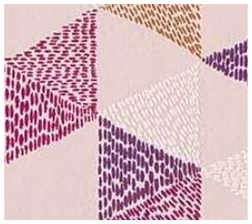
RE-8007

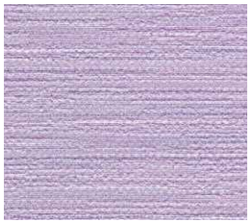
RE-8091

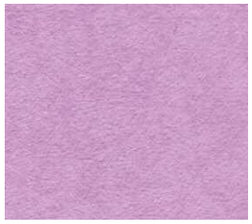
RE-7421

RE-7344（ATS-524）

RE-8024

RE-8043

RE-7725（ATS-594）

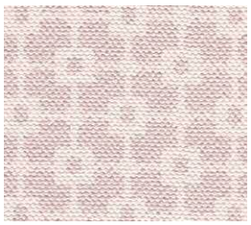
RE-7806

※写真と現品の色が異なる場合があります。 ※写真（柄）の縮尺はそれぞれ異なりますのでご注意ください。
※上記商品は「2018-20 リザーブ」見本帳からの抜粋掲載です。

YELLOW

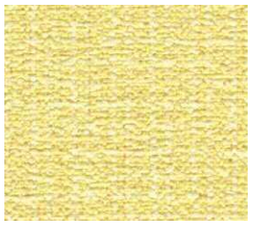
RE-7411

RE-7416

RE-8004

RE-8060

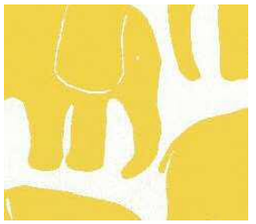
RE-7940

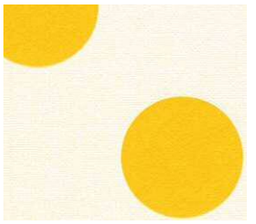
RE-7990（ATS-600）

RE-7463

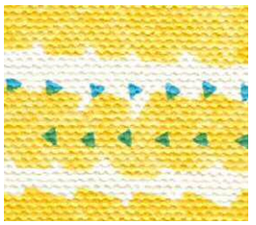
RE-8001（ATS-566）

RE-8142

GREEN

RE-8090

RE-7948

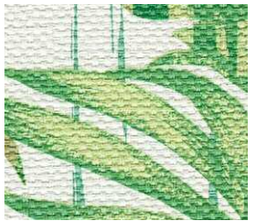
RE-8026

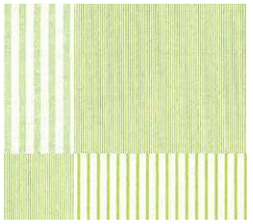
RE-7671

RE-8034

RE-7668

RE-7345（ATS-502）

RE-8032

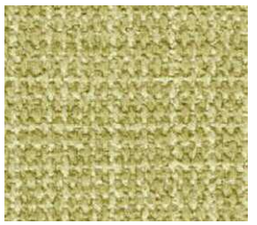
RE-7358

※写真と現品の色が異なる場合があります。 ※写真（柄）の縮尺はそれぞれ異なりますのでご注意ください。
※上記商品は「2018-20 リザーブ」見本帳からの抜粋掲載です。

BROWN

RE-7527

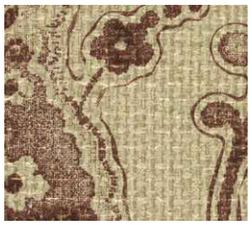
RE-8029

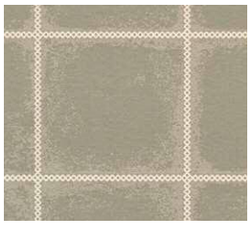
RE-7921（ATS-584）

RE-7534

RE-7458（ATS-522）

RE-7334

RE-7933（ATS-560）

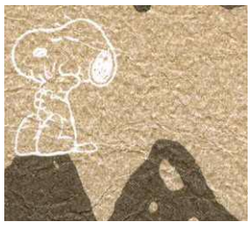
RE-7947

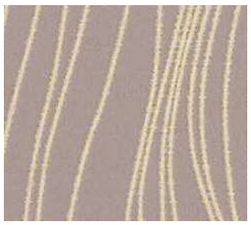
RE-7981

BLACK&WHITE

RE-7301

RE-7491（ATS-546）

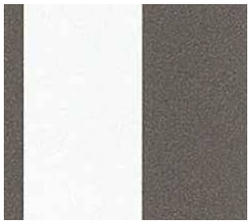
RE-7996

RE-7872

RE-7536

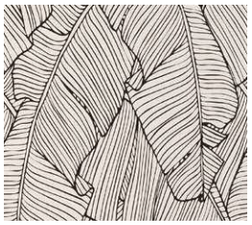
RE-8022

RE-7351（ATS-570）

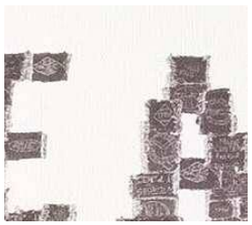
RE-7338

RE-7320

※写真と現品の色が異なる場合があります。 ※写真（柄）の縮尺はそれぞれ異なりますのでご注意ください。
※上記商品は「2018-20 リザーブ」見本帳からの抜粋掲載です。

商品選択上の注意

1 防火性能について
建築物の内装仕上げに関しては、建築基準法により防火上の基準が定められており、建築物の用途や規模・構造に応じて、認定を受けた材料を使用することが義務づけられています。見本帳の商品サンプル掲載ページでは、防火性能（防火認定区分）を目安として表示しておりますが、防火性能は壁装材の防火認定だけでなく、下地基材及び施工方法との組み合わせによって規定されるものですのでご注意ください。詳細は巻末資料にてご確認ください。

2 防かび性能について
防かび表示商品には、防かび加工をしてありますが、壁紙単体でかびの発生を防ぐことはできません。かびの発生は建物の構造や室内環境に大きく影響されます。常に換気を心がけ、風通しをよくして、湿度の上昇を抑えてください。施工時に防かび剤を糊に添加すると、より効果的です。

3 汚れ防止性能について
壁紙工業会制定の汚れ防止壁紙の性能規定に基づき、表面に汚れ防止性能を目的とするフィルムを貼り合わせた壁紙であり、且つ試験結果が4級以上の商品に「汚れ防止」の表示をしています。

4 表面強化性能について
壁紙工業会制定の表面強化壁紙の性能規定に基づき、試験結果が4級以上の商品に「表面強化」の表示をしています。

5 使用環境について
高温、多湿、水濡れの環境や屋外での使用はお避けください。天井や間接照明付近など、下地の段差が目立つ場所にご使用になる場合は、厚みのある商品をお選びいただくことをおすすめします。

6 柄合わせの必要な商品について
柄合わせを必要とする商品は、要尺が無地系の商品よりも多くなりますのでご注意ください。施工の際は見本帳などの「リピート」表示を参考に柄合わせしてください。

7 パールインクやラメを使用した商品について
パールインクやラメを使用した商品は、壁紙表面を衣類等で擦るとパールやラメの粒子が付着することがありますのでご注意ください。

8 施工費について
汚れ防止壁紙や製品厚が薄く表面がフラットな壁紙などは、一般ビニル壁紙と比較して施工難易度が高いため、施工費が割増しになる場合があります。あらかじめ商品特性や現場の環境などをご確認の上、商品選択をお願いします。

施工上の注意

1 下地の平滑仕上げ
施工後の不陸を防ぐため、下地は平滑に仕上げてください。また、ネジ・クギ類は施工後の変色を避けるため、突起を完全に沈め、サビ止めをしてください。

2 下地と同色のパテを使用
パテは下地と同色のものをご使用ください。下地と異なる色のパテを使用すると、施工後に下地の色が透けて見える場合があります。

3 糊付け後の注意点
壁紙に糊付け後、適切なオープンタイムを取ってください。施工を容易にするとともに、フクレや目隙の発生を防ぎます。また、壁紙をきつく折り畳んだり、湾曲部に荷重がかからないようにしてください。折りジワが発生し、元に戻らない場合があります。

4 付着した糊や汚れの処理
壁紙の表面や廻り縁などに糊・汚れなどが付かないよう十分ご注意ください。付着した場合は、きれいな水を含ませた布で直ちに拭き取り、最後に乾拭きしてください。糊や汚れが付着したまま放置すると、かびや変色の原因になります。

5 「フィルム汚れ防止・抗菌」・「スーパー耐久性」の施工上の注意
モルタル・ベニヤ下地に施工する場合は、フクレやアクを防ぐため、シーラー処理をしてください。
接着剤は濃い目（6〜7割希釈）のものを使用し、低温時にはボンドを併用してください。
オープンタイムは長めに取ってください。オープンタイム不足はフクレ等の原因になることがあります。
糊付け後は折りジワがつかないように大きくたたみ、上積みは避けてください。
エアーや水分が抜けにくく、特に低温時にはフクレが生じやすいためご注意ください。
出隅の納めの際は折り曲げた壁紙の表面からきれいな布でしっかりとおさえてください。
施工後は表面に付着した糊や汚れをきれいに拭き取ってください。拭き残しがあると変色の原因になることがあります。
一般ビニル壁紙と比較して施工難易度が高いため、施工費が割増しになる場合があります。

壁紙のメンテナンス

1 一般注意事項
■ **入居後の換気**
施工時の臭いが残っている場合がありますので、入居後一週間程度は十分に換気を行ってください。

■ **直射日光等からの保護**
直射日光や熱風が長時間当たる場所では変退色するおそれがあります。カーテンやガラスフィルムなどで日除けを心がけてください。また、ストーブなどの暖房器具の熱風が壁紙に直接当たらないように心がけてください。

■ **タバコの煙・キッチンの油煙について**
タバコの煙やキッチンの油煙などは壁紙を短期間で黄変させ、頑固な汚れとなります。室内の換気を心がけてください。

■ **薬品や化粧品類を付着させない**
スプレー式の薬品（殺虫剤・塗料・化粧品など）を壁紙に付着させないでください。また、傷薬などの医薬品や口紅なども付着させないでください。付着した色が落ちなくなったり、壁紙が変色したりすることがあります。

■ **家具を壁面に密着させない**
家具の塗料やベニヤに含まれる色素により、壁紙が変色することがあります。家具と壁紙の間は空間の余裕をとってください。変色だけでなく結露やかびの防止にもなります。

■ **粘着テープを貼らない**
粘着テープ（セロハンテープやガムテープなど）を壁紙に貼らないでください。テープの粘着剤が壁紙に移行し、変色や汚れの原因となります。また、粘着テープを剥がす時に壁紙を破損することがあります。

2 汚れが付着したら
■ **一般ビニル壁紙の場合**
飲食物や調味料などの汚れは、直ちにかたく絞ったスポンジやタオルで汚れを吸い取るように拭き取ってください。落ちにくい場合は中性洗剤をご使用ください。壁紙表面に残った洗剤は変色の原因になりますので、真水かぬるま湯できれいに拭き取ってください。

■ **フィルム汚れ防止壁紙の場合**
日常の汚れは、かたく絞ったスポンジやタオルで水拭きしてください。落ちにくい場合は中性洗剤や消毒用アルコールをご使用ください。
壁紙表面に残った洗剤は変色の原因になりますので、真水かぬるま湯できれいに拭き取ってください。
※強い洗剤やシンナーなどの有機溶剤は、変色や表面破損の原因になりますので使用しないでください。

3 剥がれてきた壁紙のメンテナンス
部分的な剥がれであれば、剥がれが広がる前にゴミや埃を取り除いた後、壁紙の裏に文具用の糊や木工用ボンドをはみ出さないように塗布して、十分に圧着してください。剥がれてから時間が経ったものや、劣化して硬くなったものは補修が困難ですので、貼り替えをおすすめします。

4 かびについて
壁紙はほとんどの商品に防かび性能がありますが、壁紙単体でかびの発生は防げません。かびは建物の構造や生活環境に大きく影響を受けます。常に換気を心がけ、風通しをよくして、湿度の上昇を抑えてください。

5 結露について
結露や過度の湿気はシミ・剥がれ・かびの原因となりますので、室内の換気や湿度調整を心がけてください。

■ **換気・除湿・通気をよくする**
常に換気を心がけ、暖房器具などから発生する水蒸気を外へ排出してください。特に浴室や料理時の水蒸気などは換気扇を利用して排出してください。除湿器や吸湿剤などの活用も有効です。また家具裏などの隙間に余裕を取り、建物全体の空気の流れをよくする工夫をしてください。

■ **冬の結露について**
冬場は室内と外気の気温差が大きく、結露が発生しやすい時期です。また、加湿器を使用した後などは特に発生しやすくなります。こまめな換気や除湿を心がけてください。

6 黒板壁紙のお取り扱い上の注意
チョーク以外を使用したり、過度な力でチョークを使用しないでください。汚れ、キズ、凹みの原因になります。
チョークを使用した場合、粉が落ちますのでご注意ください。
ジョイント部分や壁紙表面の凹部にチョークの粉がたまる場合があります。
筆記したものを消す際には、まず乾いたブラシ等でチョークの粉を落としてから、マイクロファイバーウエスで丁寧に水拭きしてください。水拭きの際には、ウエスをこまめに洗いながらきれいな状態にして、数回繰り返して拭き取りをしてください。ジョイント部分を水拭きする際は壁紙の剥がれにご注意ください。
壁紙表面に水分が残っている状態で書き込みをしないでください。チョークの粉が固まり除去できなくなるおそれがあります。
消去性は一般的な黒板同等程度です。繰り返し書き消しを行うと、徐々に汚れが残りやすくなり、完全にきれいな状態には戻りませんので予めご了承ください。
「フィルム汚れ防止・抗菌」の施工上の注意もあわせてご覧ください。

ショールームのご案内

サンゲツのショールームでは、最新のインテリアを体感いただけます。
壁紙のほか床材、カーテン、椅子生地など約13,000点の商品を取り揃え、
空間づくりをお手伝いさせていただきます。
暮らしをデザインするよろこびを、ぜひショールームで体感ください。

営業時間：10:00〜17:00
休館日：毎週水曜日（祝日・祭日は除く）、お盆・年末年始、全館休館日
www.sangetsu.co.jp/showroom/

WEB予約 ▼

スタッフのアドバイスをお求めの方は、WEBサイト、またはお電話にて事前にご予約をお願いいたします。

サンゲツ品川ショールーム

sangetsu design site

FLAGSHIP **サンゲツ品川ショールーム**
〒108-0075 東京都港区港南2-16-4
品川グランドセントラルタワー 4F
TEL.0570-055-134 FAX.03-5463-6744

サンゲツ名古屋ショールーム
〒451-8575 名古屋市西区幅下1-4-1
TEL.0570-055-135 FAX.052-564-3229

サンゲツ大阪ショールーム
〒530-0001 大阪市北区梅田2-5-25
ハービスOSAKA 4F
TEL.0570-055-136 FAX.06-6347-9811

サンゲツ福岡ショールーム
〒812-0892 福岡市博多区東那珂1-11-11
TEL.0570-055-137 FAX.092-441-9503

sangetsu design studio

サンゲツ仙台ショールーム
〒984-0031 仙台市若林区六丁目字南98-1
TEL.022-287-3922 FAX.022-253-6806

サンゲツ金沢ショールーム
〒920-8205 石川県金沢市大友2-101
TEL.076-238-1411 FAX.076-238-1412

サンゲツ岡山ショールーム
〒701-0301 岡山県都窪郡早島町矢尾836
TEL.086-292-5708 FAX.086-292-3322

サンゲツ広島ショールーム
〒730-0842 広島市中区舟入中町2-28
TEL.082-233-3815 FAX.082-233-3501

サンゲツ沖縄ショールーム
〒901-2225 沖縄県宜野湾市字大謝名215
レキオススクエア宇地泊 2F
TEL.0570-055-138 FAX.098-890-3789

ナビダイヤル 0570で始まる電話番号は、市内通話料金にてご利用いただけます。

商品情報一覧

※表示価格は標準材料価格であり、消費税は含まれておりません。

■全点JIS規格・SV規格適合品です。 ［　］…無地貼可 ［　］…ステップ柄合せ

カテゴリ	品番	リザーブ対照品番	標準価格(円/m)	有効巾(cm)	リピート(cm) タテ	リピート(cm) ヨコ	防かび	抗菌	汚れ防止	消臭	表面強化	防火性能(直張り) 不燃材料	防火性能(直張り) 不燃石膏ボード	防火性能(直張り) 準不燃材料	防火性能(直張り) 金属板	防火種別	材料区分
ベーシック	ATS-501	RE-7314	1,000	92.5	64.1	92.5	●					準不燃 QM-0803	準不燃 QM-0803	準不燃 QM-0803	—	2-3	塩化ビニル樹脂系壁紙
	ATS-502	RE-7345	1,000	92.5	23	46.3	●					準不燃 QM-0814	準不燃 QM-0814	準不燃 QM-0814	—	2-3	塩化ビニル樹脂系壁紙
	ATS-503	RE-8021	1,000	90	64	45.2						準不燃 QM-9416	準不燃 QM-9416	準不燃 QM-9416	難燃 RM-9235	2-2	塩化ビニル樹脂系壁紙
	ATS-504	RE-7478	1,000	92	32 (エンボスリピート)	46.2 (エンボスリピート)	●					不燃 NM-3991	不燃 NM-3991	準不燃 QM-0822	不燃 NM-4082	1-4	塩化ビニル樹脂系壁紙
	ATS-505	RE-7479	1,000	92	32 (エンボスリピート)	46.2 (エンボスリピート)	●					不燃 NM-3991	不燃 NM-3991	準不燃 QM-0822	不燃 NM-4082	1-4	塩化ビニル樹脂系壁紙
	ATS-506	RE-7480	1,000	92	32 (エンボスリピート)	46.2 (エンボスリピート)	●					不燃 NM-3991	不燃 NM-3991	準不燃 QM-0822	不燃 NM 4082	1-4	塩化ビニル樹脂系壁紙
	ATS-507	RE-7487	1,000	92.5	63.5 (エンボスリピート)	92.5 (エンボスリピート)	●					準不燃 QM-0803	準不燃 QM-0803	準不燃 QM-0803	—	2-3	塩化ビニル樹脂系壁紙
	ATS-508	RE-7622	1,000	92	-	-	●	●	●			準不燃 QM-0804	準不燃 QM-0804	準不燃 QM-0804	—	2-3	塩化ビニル樹脂系壁紙
	ATS-509	RE-7474	1,000	92	29.3 (エンボスリピート)	46.2 (エンボスリピート)	●					準不燃 QM-0814	準不燃 QM-0814	準不燃 QM-0814	—	2-3	塩化ビニル樹脂系壁紙
	ATS-510	RE-7618	1,000	92	29.5 (エンボスリピート)	46.2 (エンボスリピート)	●	●	●			準不燃 QM-0804	準不燃 QM-0804	準不燃 QM-0804	—	2-3	塩化ビニル樹脂系壁紙
	ATS-511	RE-7484	1,000	92.5	32 (エンボスリピート)	46.3 (エンボスリピート)	●					準不燃 QM-0803	準不燃 QM-0803	準不燃 QM-0803	—	2-3	塩化ビニル樹脂系壁紙
	ATS-512	RE-8061	1,000	92	32	30.7	●					準不燃 QM-0814	準不燃 QM-0814	準不燃 QM-0814	—	2-3	塩化ビニル樹脂系壁紙
	ATS-513	RE-7347	1,000	92.5	23	46.3	●					準不燃 QM-0814	準不燃 QM-0814	準不燃 QM-0814	—	2-3	塩化ビニル樹脂系壁紙
	ATS-514	RE-7390	1,000	92	-	-	●					準不燃 QM-0814	準不燃 QM-0814	準不燃 QM-0814	—	2-3	塩化ビニル樹脂系壁紙
	ATS-515	RE-7988	1,000	92.5	64.2	92.5	●					準不燃 QM-0814	準不燃 QM-0814	準不燃 QM-0814	—	2-3	塩化ビニル樹脂系壁紙
	ATS-516	RE-7457	1,000	92	-	-	●					準不燃 QM-0814	準不燃 QM-0814	準不燃 QM-0814	—	2-3	塩化ビニル樹脂系壁紙
	ATS-517	RE-7460	1,000	92	-	-	●					準不燃 QM-0814	準不燃 QM-0814	準不燃 QM-0814	—	2-3	塩化ビニル樹脂系壁紙
	ATS-518	RE-8070	1,000	92	46.5	92	●	●	●	●	●	不燃 NV-1415	不燃 NM-1415	準不燃 QM-0452	準不燃 QM-0452	1-1	塩化ビニル樹脂系壁紙
	ATS-519	RE-8071	1,000	92	46.5	46	●	●	●	●	●	不燃 NV-1415	不燃 NM-1415	準不燃 QM-0452	準不燃 QM-0452	1-1	塩化ビニル樹脂系壁紙
	ATS-520	RE-8095	1,000	92	25	46.2	●	●	●		●	不燃 NM-3992	不燃 NM-3992	準不燃 QM-0823	不燃 NM-4083	1-4	塩化ビニル樹脂系壁紙
	ATS-521	RE-8050	1,000	92	21.4	23	●					準不燃 QM-0814	準不燃 QM-0814	準不燃 QM-0814	—	2-3	塩化ビニル樹脂系壁紙
	ATS-522	RE-7458	1,000	92	-	-	●					準不燃 QM-0814	準不燃 QM-0814	準不燃 QM-0814	—	2-3	塩化ビニル樹脂系壁紙
	ATS-523	RE-8069	1,000	92	21.4	13.2	●					準不燃 QM-0803	準不燃 QM-0803	準不燃 QM-0803	—	2-3	塩化ビニル樹脂系壁紙
	ATS-524	RE-7344	1,000	92.5	23	46.3	●					準不燃 QM-0814	準不燃 QM-0814	準不燃 QM-0814	—	2-3	塩化ビニル樹脂系壁紙
	ATS-525	RE-7980	1,000	92	32	30.8	●					準不燃 QM-0814	準不燃 QM-0814	準不燃 QM-0814	—	2-3	塩化ビニル樹脂系壁紙
	ATS-526	RE-7348	1,000	92.5	23	46.3	●					準不燃 QM-0814	準不燃 QM-0814	準不燃 QM-0814	—	2-3	塩化ビニル樹脂系壁紙
	ATS-527	RE-7746	1,000	92.5	23.2 (エンボスリピート)	30.8	●	(ウレタンコート)			●	準不燃 QM-0803	準不燃 QM-0803	準不燃 QM-0803	—	2-3	塩化ビニル樹脂系壁紙
	ATS-528	RE-7683	1,000	92.5	32	46.4	●	●	●		●	準不燃 QM-0804	準不燃 QM-0804	準不燃 QM-0804	—	2-3	塩化ビニル樹脂系壁紙
	ATS-529	RE-7871	1,000	92.5	21.3	18.5	●					不燃 NM-3991	不燃 NM-3991	準不燃 QM-0822	不燃 NM-4082	1-4	塩化ビニル樹脂系壁紙
	ATS-530	RE-8215	1,000	93	29.4 (エンボスリピート)	46.5 (エンボスリピート)	●					不燃 NM-3991	不燃 NM-3991	準不燃 QM-0822	不燃 NM-4082	1-4	塩化ビニル樹脂系壁紙
ナチュラル	ATS-531	RE-7943	1,000	92	46.4	92	●					不燃 NM-3991	不燃 NM-3991	準不燃 QM-0822	不燃 NM-4082	1-4	塩化ビニル樹脂系壁紙
	ATS-532	RE-7354	1,000	92	-	-	●					準不燃 QM-0814	準不燃 QM-0814	準不燃 QM-0814	—	2-3	塩化ビニル樹脂系壁紙
	ATS-533	RE-7352	1,000	92	-	-	●					準不燃 QM-0814	準不燃 QM-0814	準不燃 QM-0814	—	2-3	塩化ビニル樹脂系壁紙
	ATS-534	RE-7736	1,000	92	-	-	●	(ウレタンコート)			●	準不燃 QM-0803	準不燃 QM-0803	準不燃 QM-0803	—	2-3	塩化ビニル樹脂系壁紙
	ATS-535	RE-7355	1,000	92	-	-	●					準不燃 QM-0814	準不燃 QM-0814	準不燃 QM-0814	—	2-3	塩化ビニル樹脂系壁紙
	ATS-536	RE-8031	1,000	92.5	25	46.3	●	●	●		●	準不燃 QM-0804	準不燃 QM-0804	準不燃 QM-0804	—	2-3	塩化ビニル樹脂系壁紙
	ATS-537	RE-7353	1,000	92	-	-	●					準不燃 QM-0814	準不燃 QM-0814	準不燃 QM-0814	—	2-3	塩化ビニル樹脂系壁紙
	ATS-538	RE-8153	1,000	92	-	-	●	●	●	●	●	不燃 NV-1415	不燃 NM-1415	準不燃 QM-0452	準不燃 QM-0452	1-1	塩化ビニル樹脂系壁紙
	ATS-539	RE-7777	1,000	92	-	-	●	●		●		準不燃 QM-0803	準不燃 QM-0803	準不燃 QM-0803	—	2-3	塩化ビニル樹脂系壁紙
	ATS-540	RE-7362	1,000	92.5	21.4	30.9	●					準不燃 QM-0803	準不燃 QM-0803	準不燃 QM-0803	—	2-3	塩化ビニル樹脂系壁紙
	ATS-541	RE-7367	1,000	92.5	21.4	30.9	●					準不燃 QM-0803	準不燃 QM-0803	準不燃 QM-0803	—	2-3	塩化ビニル樹脂系壁紙
	ATS-542	RE-7744	1,000	92.5	23 (エンボスリピート)	46.4 (エンボスリピート)	●	(ウレタンコート)			●	準不燃 QM-0803	準不燃 QM-0803	準不燃 QM-0803	—	2-3	塩化ビニル樹脂系壁紙
	ATS-543	RE-7551	1,000	92.5	46.2	92.5	●					準不燃 QM-0803	準不燃 QM-0803	準不燃 QM-0803	—	2-3	塩化ビニル樹脂系壁紙
	ATS-544	RE-7541	1,000	92	23.1	46.2	●					準不燃 QM-0814	準不燃 QM-0814	準不燃 QM-0814	—	2-3	塩化ビニル樹脂系壁紙
	ATS-545	RE-7563	1,000	92	32	46	●	(ウレタンコート)			●	不燃 NM-3991	不燃 NM-3991	準不燃 QM-0822	不燃 NM-4082	1-4	塩化ビニル樹脂系壁紙
	ATS-546	RE-7491	1,000	92	21.4	23.1	●	(ウレタンコート)			●	準不燃 QM-0814	準不燃 QM-0814	準不燃 QM-0814	—	2-3	塩化ビニル樹脂系壁紙
	ATS-547	RE-8243	1,000	92	124	92	●				●	不燃 NM-3991	不燃 NM-3991	準不燃 QM-0822	不燃 NM-4082	1-4	塩化ビニル樹脂系壁紙
ノルディック	ATS-548	RE-7447	1,000	92	-	-	●					準不燃 QM-0803	準不燃 QM-0803	準不燃 QM-0803	—	2-3	塩化ビニル樹脂系壁紙
	ATS-549	RE-7722	1,000	92	-	-	●	(ウレタンコート)			●	準不燃 QM-0814	準不燃 QM-0814	準不燃 QM-0814	—	2-3	塩化ビニル樹脂系壁紙
	ATS-550	RE-7742	1,000	92	21.4	92	●	(ウレタンコート)			●	準不燃 QM-0814	準不燃 QM-0814	準不燃 QM-0814	—	2-3	塩化ビニル樹脂系壁紙
	ATS-551	RE-8187	1,000	92	23	46	●	●		●	●	不燃 NM-3991	不燃 NM-3991	準不燃 QM-0822	—	1-6	塩化ビニル樹脂系壁紙
	ATS-552	RE-8188	1,000	92	23	46	●	●		●	●	不燃 NM-3991	不燃 NM-3991	準不燃 QM-0822	—	1-6	塩化ビニル樹脂系壁紙
	ATS-553	RE-7771	1,000	92	-	-	●	●	●	●		準不燃 QM-0803	準不燃 QM-0803	準不燃 QM-0803	—	2-3	塩化ビニル樹脂系壁紙
	ATS-554	RE-7780	1,000	92	-	-	●	●		●		準不燃 QM-0803	準不燃 QM-0803	準不燃 QM-0803	—	2-3	塩化ビニル樹脂系壁紙

カテゴリ	品番	リザーブ対照品番	標準価格(円/m)	有効巾(cm)	リピート(cm) タテ	リピート(cm) ヨコ	防かび	抗菌	汚れ防止	消臭	表面強化	防火性能(直張り) 不燃材料	防火性能(直張り) 不燃石膏ボード	防火性能(直張り) 準不燃材料	防火性能(直張り) 金属板	防火種別	材料区分
ノルディック	ATS-555	RE-7761	1,000	92	29.4 (エンボスリピート)	46.2 (エンボスリピート)	●	●		●		準不燃 QM-0803	準不燃 QM-0803	準不燃 QM-0803	—	2-3	塩化ビニル樹脂系壁紙
	ATS-556	RE-7935	1,000	92	32	30.8	●					準不燃 QM-0814	準不燃 QM-0814	準不燃 QM-0814	—	2-3	塩化ビニル樹脂系壁紙
	ATS-557	RE-7937	1,000	92	32	30.8	●					準不燃 QM-0814	準不燃 QM-0814	準不燃 QM-0814	—	2-3	塩化ビニル樹脂系壁紙
	ATS-558	RE-7467	1,000	92.5	-	-	●					準不燃 QM-0803	準不燃 QM-0803	準不燃 QM-0803	—	2-3	塩化ビニル樹脂系壁紙
	ATS-559	RE-7932	1,000	92.5	43.3	92.5	●					準不燃 QM-0803	準不燃 QM-0803	準不燃 QM-0803	—	2-3	塩化ビニル樹脂系壁紙
	ATS-560	RE-7933	1,000	92.5	43.3	92.5	●					準不燃 QM-0803	準不燃 QM-0803	準不燃 QM-0803	—	2-3	塩化ビニル樹脂系壁紙
	ATS-561	RE-7420	1,000	92	-	-	●					準不燃 QM-0803	準不燃 QM-0803	準不燃 QM-0803	—	2-3	塩化ビニル樹脂系壁紙
	ATS-562	RE-7419	1,000	92	-	-	●					準不燃 QM-0803	準不燃 QM-0803	準不燃 QM-0803	—	2-3	塩化ビニル樹脂系壁紙
	ATS-563	RE-7730	1,000	92	32	46.2	●	(ウレタンコート)			●	準不燃 QM-0803	準不燃 QM-0803	準不燃 QM-0803	—	2-3	塩化ビニル樹脂系壁紙
	ATS-564	RE-7417	1,000	92	-	-	●					準不燃 QM-0803	準不燃 QM-0803	準不燃 QM-0803	—	2-3	塩化ビニル樹脂系壁紙
	ATS-565	RE-7422	1,000	92.4	2.1	2.2	●					準不燃 QM-0814	準不燃 QM-0814	準不燃 QM-0814	—	2-3	塩化ビニル樹脂系壁紙
	ATS-566	RE-8001	1,000	92.5	15.3	15.4	●					準不燃 QM-0803	準不燃 QM-0803	準不燃 QM-0803	—	2-3	塩化ビニル樹脂系壁紙
	ATS-567	RE-7634	1,000	92	-	-	●	●	●		●	準不燃 QM-0804	準不燃 QM-0804	準不燃 QM-0804	—	2-3	塩化ビニル樹脂系壁紙
マテリアル	ATS-568	RE-7309	1,000	92.5	61.2 (エンボスリピート)	92.5 (エンボスリピート)	●					準不燃 QM-0803	準不燃 QM-0803	準不燃 QM-0803	—	2-3	塩化ビニル樹脂系壁紙
	ATS-569	RE-7529	1,000	92.5	64.1	30.8	●					準不燃 QM-0803	準不燃 QM-0803	準不燃 QM-0803	—	2-3	塩化ビニル樹脂系壁紙
	ATS-570	RE-7351	1,000	92	-	-	●	(ウレタンコート)			●	準不燃 QM-0803	準不燃 QM-0803	準不燃 QM-0803	—	2-3	塩化ビニル樹脂系壁紙
	ATS-571	RE-7485	1,000	92	46.4	92	●					準不燃 QM-0803	準不燃 QM-0803	準不燃 QM-0803	—	2-3	塩化ビニル樹脂系壁紙
	ATS-572	RE-7929	1,000	92	-	-	●	●	●		●	不燃 NM-3992	不燃 NM-3992	準不燃 QM-0823	不燃 NM-4083	1-4	塩化ビニル樹脂系壁紙
	ATS-573	RE-7443	1,000	92	-	-	●					準不燃 QM-0803	準不燃 QM-0803	準不燃 QM-0803	—	2-3	塩化ビニル樹脂系壁紙
	ATS-574	RE-7723	1,000	92	-	-	●	(ウレタンコート)			●	準不燃 QM-0814	準不燃 QM-0814	準不燃 QM-0814	—	2-3	塩化ビニル樹脂系壁紙
	ATS-575	RE-7488	1,000	92	32	46.2	●	(ウレタンコート)			●	準不燃 QM-0814	準不燃 QM-0814	準不燃 QM-0814	—	2-3	塩化ビニル樹脂系壁紙
	ATS-576	RE-7651	1,000	92.5	21	23.2	●	●	●			準不燃 QM-0804	準不燃 QM-0804	準不燃 QM-0804	—	2-3	塩化ビニル樹脂系壁紙
	ATS-577	RE-7518	1,000	92.5	64.2	92.5	●					準不燃 QM-0803	準不燃 QM-0803	準不燃 QM-0803	—	2-3	塩化ビニル樹脂系壁紙
	ATS-578	RE-7511	1,000	92.5	64.2	92.5	●					準不燃 QM-0814	準不燃 QM-0814	準不燃 QM-0814	—	2-3	塩化ビニル樹脂系壁紙
	ATS-579	RE-7721	1,000	92	-	-	●	(ウレタンコート)			●	準不燃 QM-0814	準不燃 QM-0814	準不燃 QM-0814	—	2-3	塩化ビニル樹脂系壁紙
	ATS-580	RE-7316	1,000	92.5	63.7 (エンボスリピート)	92.5 (エンボスリピート)	●					準不燃 QM-0803	準不燃 QM-0803	準不燃 QM-0803	—	2-3	塩化ビニル樹脂系壁紙
	ATS-581	RE-7446	1,000	92	64	92	●					準不燃 QM-0814	準不燃 QM-0814	準不燃 QM-0814	—	2-3	塩化ビニル樹脂系壁紙
	ATS-582	RE-7308	1,000	92.5	64 (エンボスリピート)	92.5 (エンボスリピート)	●					準不燃 QM-0803	準不燃 QM-0803	準不燃 QM-0803	—	2-3	塩化ビニル樹脂系壁紙
	ATS-583	RE-7720	1,000	92	-	-	●	(ウレタンコート)			●	準不燃 QM-0814	準不燃 QM-0814	準不燃 QM-0814	—	2-3	塩化ビニル樹脂系壁紙
	ATS-584	RE-7921	1,000	92.5	32	92.5	●					準不燃 QM-0814	準不燃 QM-0814	準不燃 QM-0814	—	2-3	塩化ビニル樹脂系壁紙
	ATS-585	RE-7931	1,000	92	46.5	92	●					不燃 NM-3991	不燃 NM-3991	準不燃 QM-0822	不燃 NM-4082	1-4	塩化ビニル樹脂系壁紙
	ATS-586	RE-7350	1,000	92	-	-	●	(ウレタンコート)			●	準不燃 QM-0803	準不燃 QM-0803	準不燃 QM-0803	—	2-3	塩化ビニル樹脂系壁紙
	ATS-587	RE-7728	1,000	92	64	92	●	(ウレタンコート)			●	準不燃 QM-0803	準不燃 QM-0803	準不燃 QM-0803	—	2-3	塩化ビニル樹脂系壁紙
カジュアル	ATS-588	RE-7504	1,000	93	60.6	46.5	●					準不燃 QM-0803	準不燃 QM-0803	準不燃 QM-0803	—	2-3	塩化ビニル樹脂系壁紙
	ATS-589	RE-7617	1,000	92.5	64 (エンボスリピート)	92.5 (エンボスリピート)	●	●	●			準不燃 QM-0804	準不燃 QM-0804	準不燃 QM-0804	—	2-3	塩化ビニル樹脂系壁紙
	ATS-590	RE-7359	1,000	92	-	-	●					準不燃 QM-0803	準不燃 QM-0803	準不燃 QM-0803	—	2-3	塩化ビニル樹脂系壁紙
	ATS-591	RE-7515	1,000	92.5	64 (エンボスリピート)	92.5 (エンボスリピート)	●					準不燃 QM-0803	準不燃 QM-0803	準不燃 QM-0803	—	2-3	塩化ビニル樹脂系壁紙
	ATS-592	RE-7726	1,000	92	30.6 (エンボスリピート)	46 (エンボスリピート)	●	(ウレタンコート)			●	準不燃 QM-0803	準不燃 QM-0803	準不燃 QM-0803	—	2-3	塩化ビニル樹脂系壁紙
	ATS-593	RE-7489	1,000	92.5	32	46.3	●					準不燃 QM-0814	準不燃 QM-0814	準不燃 QM-0814	—	2-3	塩化ビニル樹脂系壁紙
	ATS-594	RE-7725	1,000	92	30.6 (エンボスリピート)	46 (エンボスリピート)	●	(ウレタンコート)			●	準不燃 QM-0803	準不燃 QM-0803	準不燃 QM-0803	—	2-3	塩化ビニル樹脂系壁紙
	ATS-595	RE-7441	1,000	92	32	92	●					準不燃 QM-0814	準不燃 QM-0814	準不燃 QM-0814	—	2-3	塩化ビニル樹脂系壁紙
	ATS-596	RE-7454	1,000	93	31.5 (エンボスリピート)	62 (エンボスリピート)	●					準不燃 QM-0803	準不燃 QM-0803	準不燃 QM-0803	—	2-3	塩化ビニル樹脂系壁紙
	ATS-597	RE-7456	1,000	93	31.5 (エンボスリピート)	62 (エンボスリピート)	●					準不燃 QM-0803	準不燃 QM-0803	準不燃 QM-0803	—	2-3	塩化ビニル樹脂系壁紙
	ATS-598	RE-7516	1,000	92	64	92	●	(ウレタンコート)			●	準不燃 QM-0814	準不燃 QM-0814	準不燃 QM-0814	—	2-3	塩化ビニル樹脂系壁紙
	ATS-599	RE-7719	1,000	92	-	-	●	(ウレタンコート)			●	準不燃 QM-0814	準不燃 QM-0814	準不燃 QM-0814	—	2-3	塩化ビニル樹脂系壁紙
	ATS-600	RE-7990	1,000	92.5	16	15.4	●					準不燃 QM-0814	準不燃 QM-0814	準不燃 QM-0814	—	2-3	塩化ビニル樹脂系壁紙
	ATS-601	RE-7496	1,000	92	12	30.8	●					準不燃 QM-0803	準不燃 QM-0803	準不燃 QM-0803	—	2-3	塩化ビニル樹脂系壁紙
	ATS-602	RE-7495	1,000	92	12	30.8	●					準不燃 QM-0803	準不燃 QM-0803	準不燃 QM-0803	—	2-3	塩化ビニル樹脂系壁紙
	ATS-603	RE-7616	1,000	92.5	64 (エンボスリピート)	92.5 (エンボスリピート)	●	●	●			準不燃 QM-0804	準不燃 QM-0804	準不燃 QM-0804	—	2-3	塩化ビニル樹脂系壁紙
天井	ATS-604	RE-7597	1,000	92	-	-	●					準不燃 QM-0814	準不燃 QM-0814	準不燃 QM-0814	—	2-3	塩化ビニル樹脂系壁紙
	ATS-605	RE-7838	1,000	92.4	-	-	●	(吸放湿) (抗アレル)				準不燃 QM-0803	準不燃 QM-0803	準不燃 QM-0803	—	2-3	塩化ビニル樹脂系壁紙
	ATS-606	RE-7797	1,000	92	-	-	●					準不燃 QM-0803	準不燃 QM-0803	準不燃 QM-0803	—	2-3	塩化ビニル樹脂系壁紙
	ATS-607	RE-7388	1,000	92	-	-	●					準不燃 QM-0814	準不燃 QM-0814	準不燃 QM-0814	—	2-3	塩化ビニル樹脂系壁紙
	ATS-608	RE-7389	1,000	92	-	-	●					準不燃 QM-0814	準不燃 QM-0814	準不燃 QM-0814	—	2-3	塩化ビニル樹脂系壁紙

防火認定番号が変更となる場合がありますので、日本壁装協会の「壁紙品質情報システム」商品番号から最新の認定番号をご確認ください。 http://www.wacoa.jp/Hekisou/ 日本壁装協会 検索

sangetsu

www.sangetsu.co.jp

見本帳の廃棄に関するお願い

不要となった見本帳につきましては、しかるべき資格を有する産業廃棄物処理業者に直接廃棄を委託していただきますようお願い申し上げます。

発行日／2018年5月
発行所／株式会社サンゲツ

有効期限／2020年5月

＊見本帳の有効期限は、都合により変更する場合がございます。あらかじめご了承ください。

エコ活動にご協力をお願いいたします。

エコ活動の一環として、ご利用後のカタログの再使用をお願いいたします。

Re:USE

見本帳について

- 現品見本や見本帳写真と製品が若干異なる場合がありますのでご了承ください。
- 掲載商品の価格及び仕様は、当見本帳発行時（2018年5月）のものです。経済変動、品質の改善により、やむを得ず価格及び仕様を変更させていただく場合があります。ご注文の際は、販売店あるいは弊社営業窓口にご確認いただきますようお願い申し上げます。
- 当見本帳に記載されている各種試験データは実測値であり、保証値ではありませんのでご了承ください。
- 当見本帳に掲載している商品及び写真等の著作権は、株式会社サンゲツに帰属するものであり、それらを許可なく複製、転載することを固くお断りいたします。
- 表示価格は標準材料価格であり、消費税は含まれておりません。

北海道支社 TEL.011-832-3111 FAX.011-832-3333
東北支社 TEL.022-287-3765 FAX.022-287-2995
北関東支社 TEL.048-601-5500 FAX.048-711-2681
東京支社 TEL.03-3474-1181 FAX.03-3450-5038
中部支社 TEL.052-564-3111 FAX.052-564-3191
関西支社 TEL.06-6414-3311 FAX.06-6414-3312
中国四国支社 TEL.086-292-3300 FAX.086-292-3322
九州支社 TEL.092-441-5181 FAX.092-441-5191

東北支社 北東北営業所/福島営業所 **北関東支社** 前橋営業所/宇都宮営業所/新潟営業所/水戸営業所/長野営業所
東京支社 東関東営業所/多摩営業所/横浜支店/厚木営業所 **中部支社** 岐阜営業所/岡崎営業所/北陸支店/静岡営業所
関西支社 京都営業所/神戸営業所/東大阪営業所/南大阪営業所 **中国四国支社** 広島営業所/四国営業所
九州支社 北九州営業所/熊本営業所/南九州営業所/沖縄営業所

サンゲツの壁紙は、さまざまな安全規格の基準に適合しており、安心してお使いいただけます。

JIS規格（壁紙：JIS A 6921）
Japanese Industrial Standards（日本工業規格）
日本の工業製品の品質安定を目的とした工業標準化法に基づき制定された国家規格です。

SV規格
Standard Value（壁紙製品標準規格）
快適・健康・安全に配慮した製品を供給することを目的として壁紙工業会により制定された自主規格です。

ホルムアルデヒド等級 F☆☆☆☆
ホルムアルデヒド発散速度に応じて4つの種別に区分されますが、「JIS認証」あるいは「大臣認定」を取得したF☆☆☆☆壁紙は「規制対象外」の建築材料として、使用面積の制限を受けることなく、お使いいただけます。

※SV規格・JIS規格の内容は変更になる場合があります。
最新情報につきましては壁紙工業会及び日本壁装協会ホームページをご参照ください。

ROOM STYLING

アクセントクロスセレクション

WALLCOVERINGS
2018-2020.5