

2015-2017.12

プレミアム・ウォール エクセレクト

SG-5001~SG-6454

XSELECT



SANGETSU

2015-2017.12 XSELECT

ショールーム



名古屋ショールーム

名古屋市西区幡下1-4-1
TEL.052-564-3225 FAX.052-564-3229

大阪ショールーム

大阪市北区梅田2-5-25 ハービスOSAKA4階
TEL.06-6347-9110 FAX.06-6347-9811

広島ショールーム

広島市中区舟入中町2-28
TEL.082-233-3815 FAX.082-233-3501

東京ショールーム・クレリア

東京都港区赤坂1-12-32 アーク森ビル3階
TEL.03-3505-3300 FAX.03-3505-5235

福岡ショールーム

福岡市博多区東那珂1-11-11
TEL.092-441-9500 FAX.092-441-9503

岡山ショールーム

岡山県都窪郡早島町大字矢尾836
TEL.086-292-3300 FAX.086-292-3322



<http://www.sangetsu.co.jp>

サンゲツ

検索

ホームページではデジタルブックなど様々なコンテンツをご覧いただけます。

見本帳表記について

表示記号について

施工上の注意マーク

総合壁装材表示記号

商品番号

新商品マーク

防火表示

現品見本

SG-5734 NEW

塩化ビニル樹脂系壁紙
不燃・準不燃

巾92.5cm
：32cm ↔ 92.5cm
B197 無地貼可

有効巾
リピート
特記事項

m²価格

価格ランク 0をひとつ加えるとm²価格になります。
B197=1,970円/m²

機能表示

抗菌 防かび
消臭 汚れ防止

不燃認定マーク

価格ランク表

ランク	種別	材料価格 (1m ² につき)	材料参考価格 (1坪につき)
A	一般品	～1,000円	～3,300円
AA		～1,200円	～3,960円
AB		～1,500円	～4,950円
B		～2,000円	～6,600円
C	中級品	～2,500円	～8,250円
D	高級品	～3,500円	～11,550円
S	特選品	～5,000円	～16,500円
SS		5,001円～	16,503円～

- 各商品の価格については別冊の価格表をご覧ください。
- 商品の価格には消費税は含まれておりません。

機能表示

防かび 抗菌
撥水 汚れ防止
消臭 通気性
表面強化 ホツレ防止

■不燃認定マーク

内装制限により不燃仕様が求められる場所にご利用いただけます。

■エコテックスマーク

繊維の国際基準「エコテックス規格100」に適合することを示すマークです。

■サレジットクリーン

環境に優しい撥水剤を使用しています。
汚れが付きにくく施工性に優れています。

施工上の注意

- マーク(品番に付いている)は、施工の際に注意が必要です。
各ページ下の「施工上の注意」をご覧ください。
また一部の商品については巻末の別冊もご覧ください。

I N D E X

SHI TSU RA HI

- 11 和紙
- 21 金・銀
- 27 KATAGAMI
- 39 紙布
- 41 サイザル
- 42 珪藻土・じゅらく

不燃認定

- 51 ベーシック
- 79 フィルム汚れ防止・抗菌
- 89 スーパー耐久性
- 93 汚れ防止・消臭・抗菌(マルチクリーン)
- 97 消臭(ルームエアー)
- 111 光触媒(ヒカリケア)
- 115 アート・イン・ホスピタル
- 119 パターン
- 161 ワイドデザイン
- 171 マテリアル・石目・木目
- 181 ハードウォール
- 187 ISM

プレミアムシリーズ

- 191 プレミアム&インポート
- 227 織物壁紙

特殊商品

- 255 漆喰壁紙
- 256 防塵クロス
- 257 デジタルプリント(HIGH GRAFICA)
- 263 リアテック
- 265 腰壁シート
- 267 サンウォールヘス
- 269 ベンキ下地／ベンジャミンムーア
- 271 掲示板用クロス
- 273 ガラスフィルム
- 276 Fab in Glass
- 277 どんす張り／アクセントパネル
- 278 ウォールアート
- 279 HAKU(箔)
- 280 天然木化粧シート
- 281 トリムインデックス／見切り材
- 282 モールド

SHI TSU RA HI

室 礼

しつらひ

日本の素材が創造するインテリアは、和的な空間だけに留まりません。
伝統素材をモチーフにして生まれたサンゲツの壁紙「SHI TSU RA HI」。
様式にとらわれない自由な発想で、上質な空間をデザインしてください。

和紙

漆

金・銀

伊勢型紙

紙布

珪藻土

織物



SG-5042・5856



SG-5003・5085

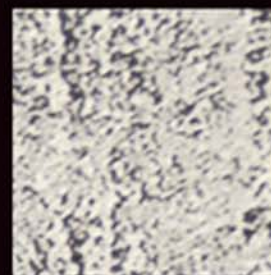

SG-5856

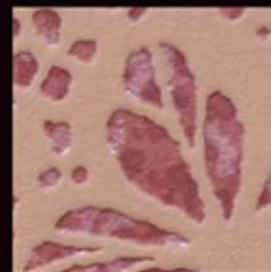

SG-5085

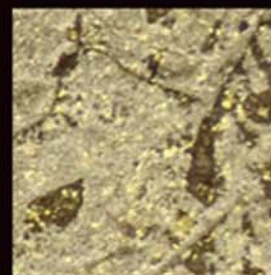

SG-5003



SG-5019



SG-5049



SG-5019・6265



SG-5049



SG-5017

漆・紙布・珪藻土・箔調

urushi shifu keisoudo hakuchou





SG-5017



SG-5142



SG-5110



SG-5874



SG-5012・5132

和紙・伊勢型紙・織物・珪藻土

washi

isekatagami

orimono

keisoudo

SG-5066
SG-5855



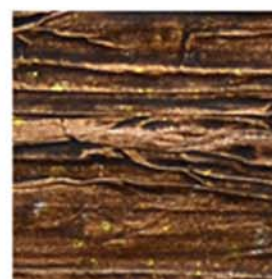

SG-5012



SG-5006



SG-5066



SG-5132

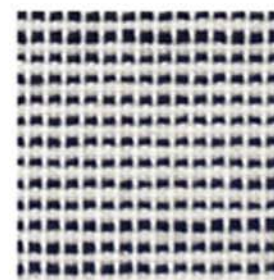

SG-6278

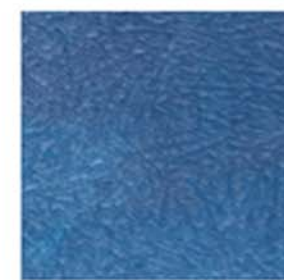

SG-5855



SG-5125-5784



SG-5048-6198

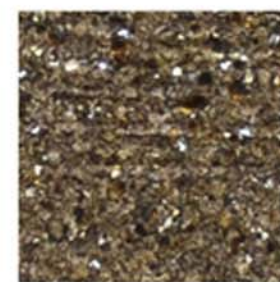

SG-5125



SG-5048



SG-5784

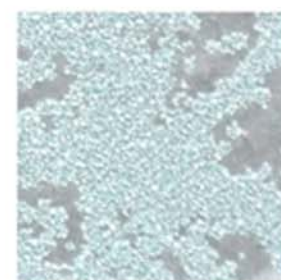

SG-6198



SG-5074・6274

珪藻土・織物・伊勢型紙

keisoudo

orimono

isekatagami



SG-6274



SG-5074



SG-5879



SG-5123



SG-5148



SG-6275

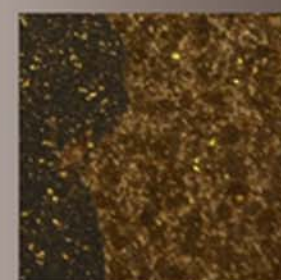

SG-5004

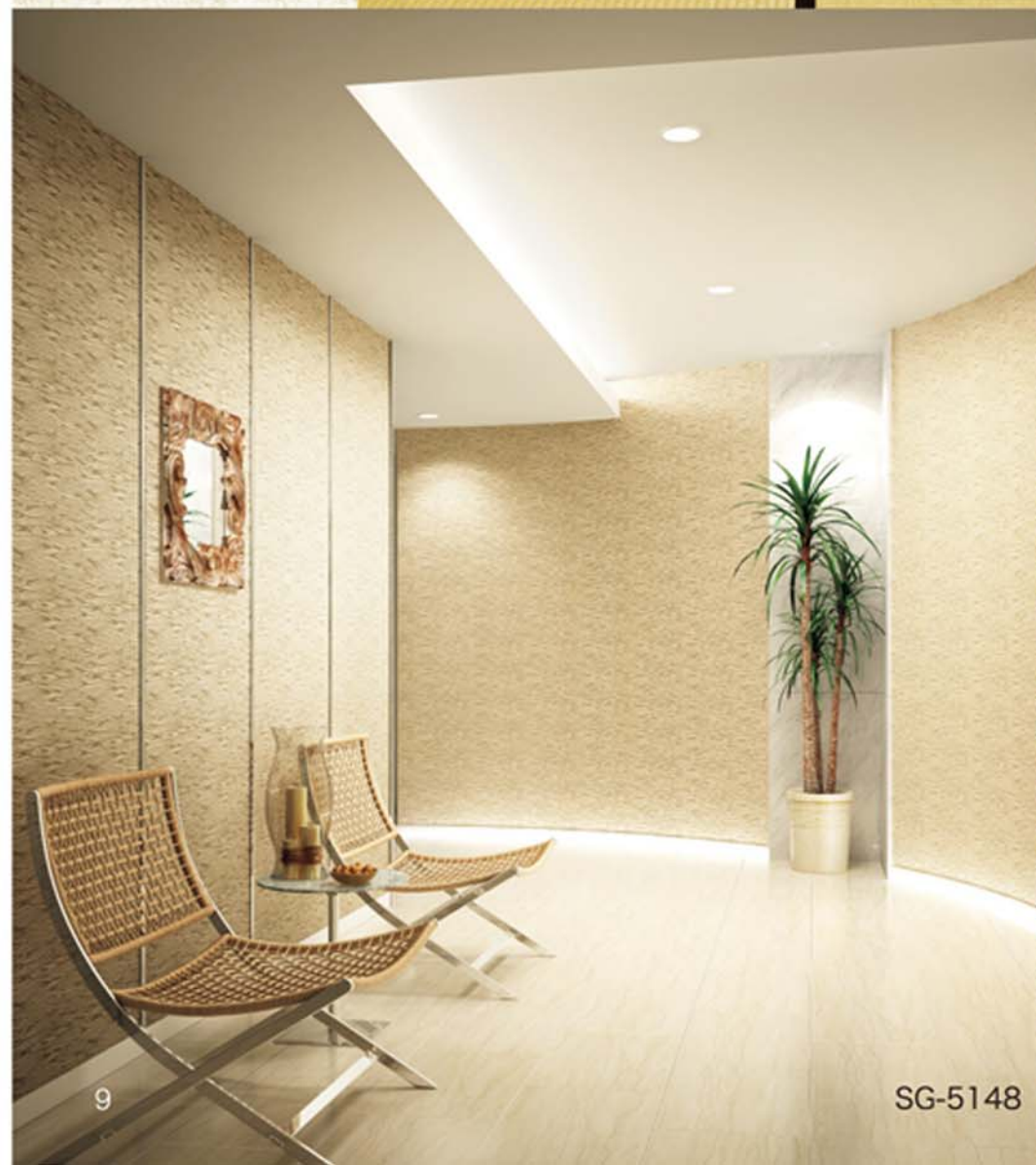

SG-5148



SG-5004・6275



珪藻土・織物・和紙

keisoudo

orimono

washi

和紙 職人の技が光る和紙のコレクション



SG-5001



SG-5001



●SG-5001 NEW

標準価格(税別) 17,800円/枚(枚売り)

1枚のサイズ

巾90cm×60cm



90cm

SG-5001

- ・手漉き、手染めの和紙は、1枚1枚の色や風合いが異なります。あらかじめご了承ください。
- ・糊付け後は、折りジワがつかないように大きikutatんで施工してください。
- ・施工の詳細は巻末の小冊子をご参照ください。



●SG-5002

標準価格(税別)13,800円/枚(枚売り)

1枚のサイズ

巾94cm×64cm



94cm



SG-5002



SG-5004

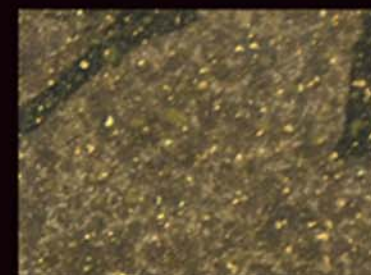

●SG-5004 NEW

標準価格(税別)8,300円/枚(枚売り)

1枚のサイズ

巾94cm×64cm



94cm

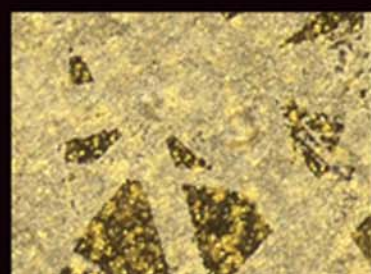

●SG-5003 NEW

標準価格(税別)4,500円/枚(枚売り)

1枚のサイズ

巾74cm×50cm

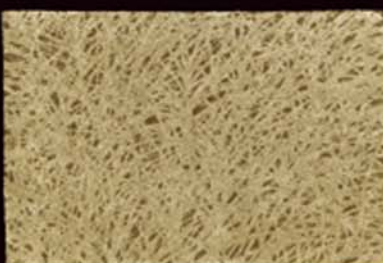

74cm



SG-5003



SG-5005

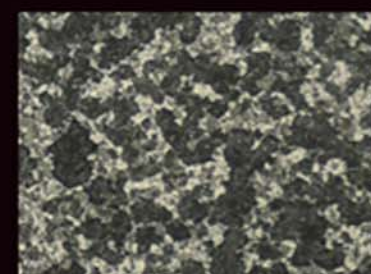

●SG-5005 NEW

標準価格(税別)8,300円/枚(枚売り)

1枚のサイズ

巾94cm×64cm



94cm



SG-5006-5134



SG-5006



●SG-5006 **NEW**

標準価格(税別)9,800円/枚(枚売り)

1枚のサイズ

巾90cm×60cm

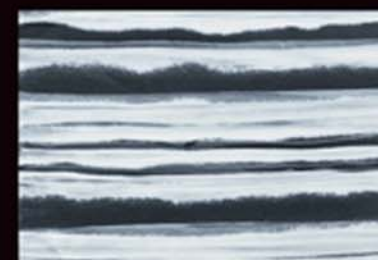

90cm



SG-5007-5133



SG-5007

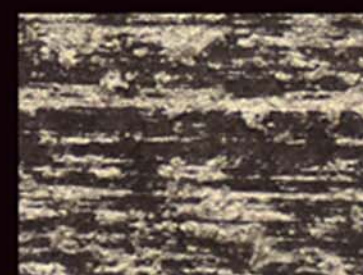

●SG-5007

標準価格(税別)8,900円/枚(枚売り)

1枚のサイズ

巾90cm×60cm



90cm



●SG-5008 NEW



●SG-5010 NEW



●SG-5009 NEW



●SG-5011 NEW

標準価格(税別)3,600円/枚(枚売り)

1枚のサイズ 巾45cm×45cm

※手加工品のため1枚1枚の色が
大きく異なることがあります。

45cm SG-5009



●SG-5012 NEW

標準価格(税別)6,300円/枚(枚売り)

1枚のサイズ 巾45cm×45cm



45cm SG-5012



SG-5010



SG-5010-5011



SG-5012



SG-5012

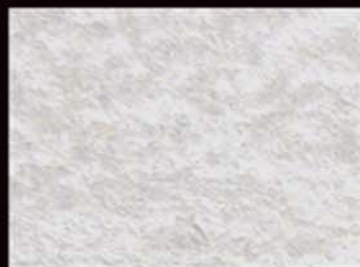

●SG-5013

標準価格(税別)6,800円/枚(枚売り)

1枚のサイズ

巾94cm×64cm



94cm

SG-5013



SG-5013

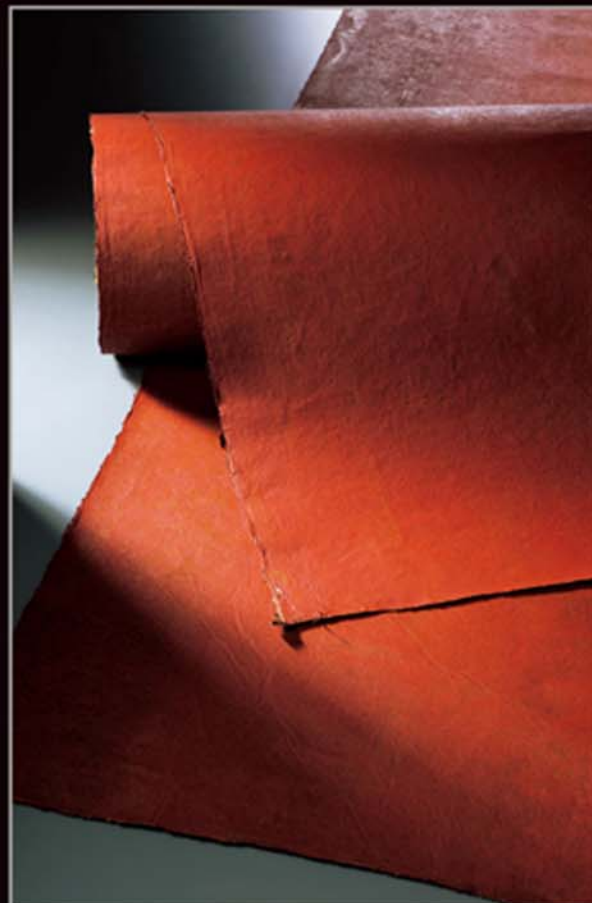

SG-5015



●SG-5015

標準価格(税別)6,800円/枚(枚売り)

1枚のサイズ

巾94cm×64cm



94cm

SG-5015



●SG-5014

標準価格(税別)6,800円/枚(枚売り)

1枚のサイズ

巾94cm×64cm

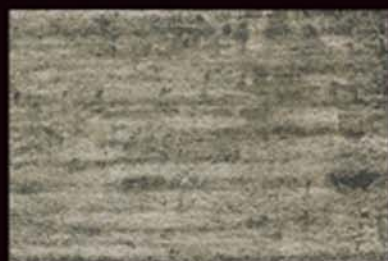

94cm

SG-5014



SG-5014



SG-5016



●SG-5016

標準価格(税別)12,000円/枚(枚売り)

1枚のサイズ

巾90cm×60cm



90cm

SG-5016



●SG-5017 経木曾アルテック社

標準価格(税別)10,800円/枚(枚売り)

1枚のサイズ

巾93cm×63cm



93cm

SG-5017



SG-5017



SG-5017



●SG-5018 NEW



●SG-5019 NEW

標準価格(税別)8,500円/枚(枚売り)

1枚のサイズ

巾97cm×45cm



SG-5018



97cm

SG-5019



SG-5019



SG-5020



SG-5020



●SG-5020 **NEW**

紙系壁紙
準不燃

標準価格(税別)8,800円/枚(枚売り)

1枚のサイズ

巾90cm×60cm



90cm

SG-5020



SG-5021



SG-5021



●SG-5021

標準価格(税別)8,800円/枚(枚売り)

1枚のサイズ

巾90cm×60cm



90cm

SG-5021



SG-5022



SG-5023



SG-5024

●SG-5022 NEW

標準価格(税別)8,800円/枚(枚売り)

1枚のサイズ

巾90cm × 60cm

※下地が透けやすい商品のため、下張りをした上で施工してください。



90cm

SG-5022



●SG-5023

紙系壁紙
準不燃

標準価格(税別)6,800円/枚(枚売り)

1枚のサイズ

巾90cm × 45cm



90cm

SG-5023



●SG-5024

標準価格(税別)2,800円/枚(枚売り)

1枚のサイズ

巾78cm × 56cm



78cm

SG-5024



●SG-5025

巾92cm
D294紙系壁紙(加工紙)
不燃・準不燃 撥水

●SG-5026

巾92cm
D348紙系壁紙(加工紙)
不燃・準不燃 撥水

●SG-5027



●SG-5028



SG-5027・5028

SG-5028

巾95cm
D285紙系壁紙(加工紙)
不燃・準不燃 撥水

●SG-5029・5030

SG-5030

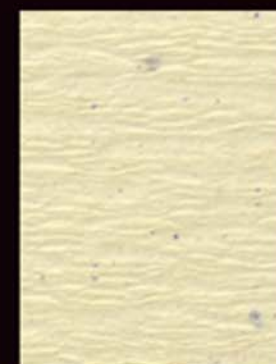
巾92cm
D348紙系壁紙(加工紙)
不燃・準不燃 撥水

●SG-5029 NEW

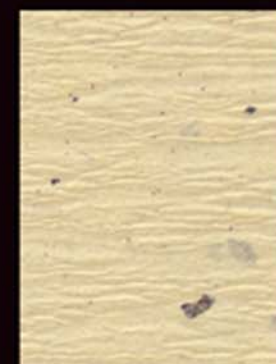

●SG-5030 NEW



●SG-5031



●SG-5032



SG-5031・5032

SG-5031

巾92cm
D348紙系壁紙(加工紙)
不燃・準不燃 撥水

●施工上の注意

- ・天然素材のため、ジョイント部に色の差異が生じる場合があります。
- ・糊付け後は、折りジワがつかないように大きなたんで施工してください。
- ・濃き込んである罫の長い部分や麻が剥がれ落ちる場合があります。



SG-5034

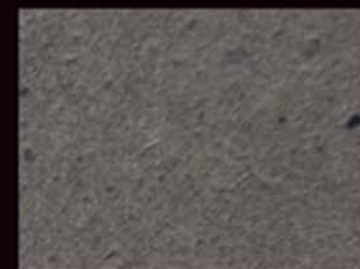

SG-5039

●SG-5039 NEW 紙系壁紙(加工紙)
不燃・準不燃巾92cm
D348

撥水



●SG-5040 NEW



●SG-5041 NEW



●SG-5042 NEW

●SG-5043 NEW 紙系壁紙(加工紙)
不燃・準不燃巾92cm
S457

撥水



●SG-5033

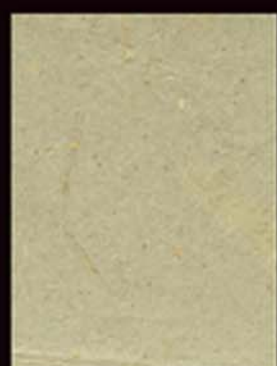

●SG-5035



●SG-5037

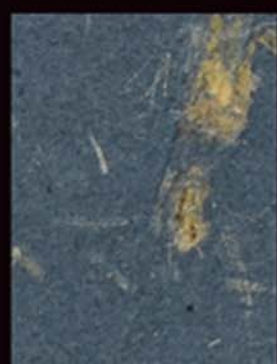

●SG-5034

巾95cm
D285

●SG-5036

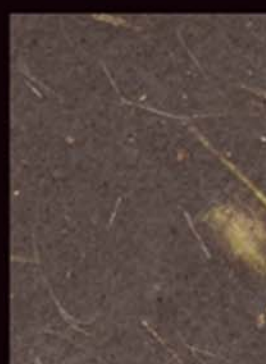

●SG-5038

紙系壁紙(加工紙)
不燃・準不燃

撥水



SG-5042

金・銀 箔加工から新製法まで、こだわりの金・銀シリーズ



↑ SG-5047

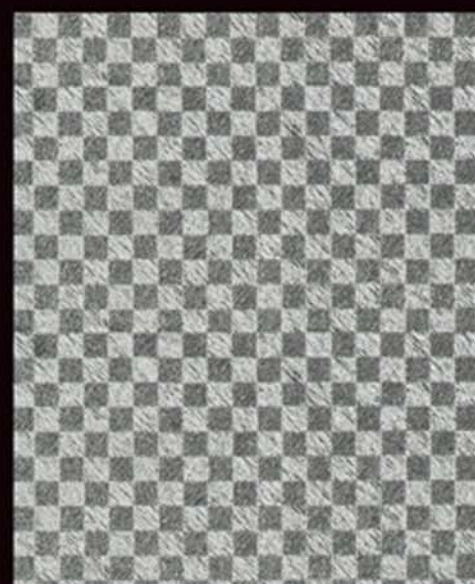

SG-5046

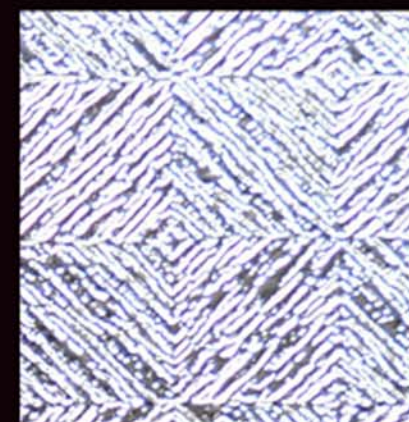

●SG-5046 NEW

塩化ビニル樹脂系壁紙
準不燃

巾92.5cm
↑3.8cm ↔3.8cm
B195

防かび
汚れ防止



SG-5047

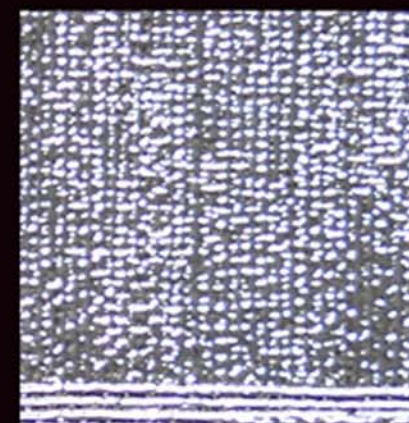

●SG-5047 NEW

塩化ビニル樹脂系壁紙
準不燃

巾92cm
↑18cm ↔15.4cm
B196

防かび
汚れ防止



↑ SG-5048



SG-5048

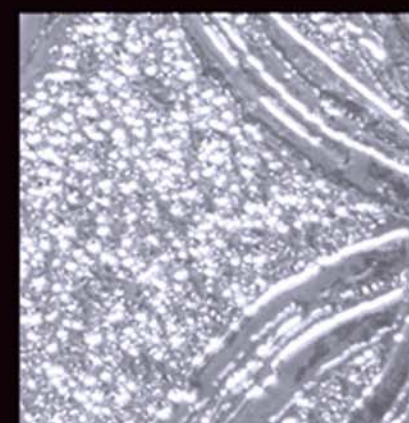

●SG-5048 NEW

塩化ビニル樹脂系壁紙
準不燃

巾92.5cm
↑19.6cm ↔18.5cm
B195

防かび
汚れ防止



●SG-5049 NEW

巾92cm
↑10.7cm ↔11.5cm
D261

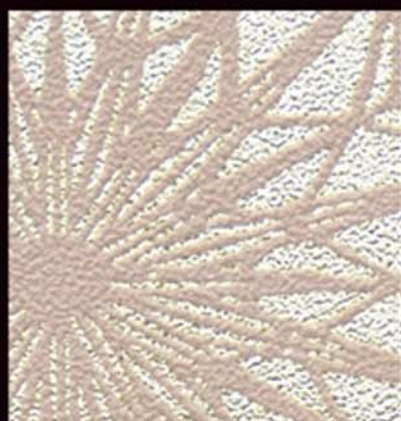

●SG-5050 NEW

塩化ビニル樹脂系壁紙 防かび
準不燃



SG-5050

40cm



●SG-5051 NEW

巾92.5cm
↑32cm ↔30.9cm
D260



●SG-5052 NEW

塩化ビニル樹脂系壁紙 防かび
準不燃

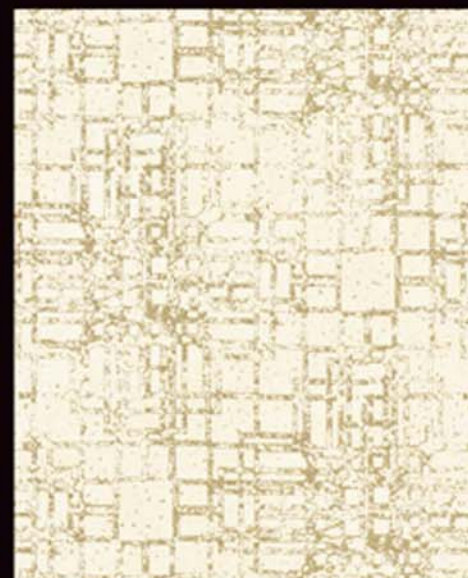

SG-5051

40cm

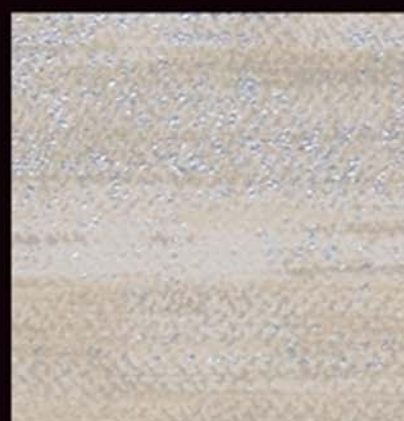

●SG-5053

巾92cm
↑62cm ↔92cm
D261

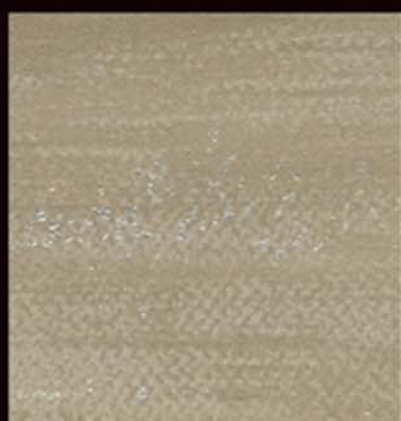

●SG-5054

塩化ビニル樹脂系壁紙 防かび
表面強化



SG-5053

40cm

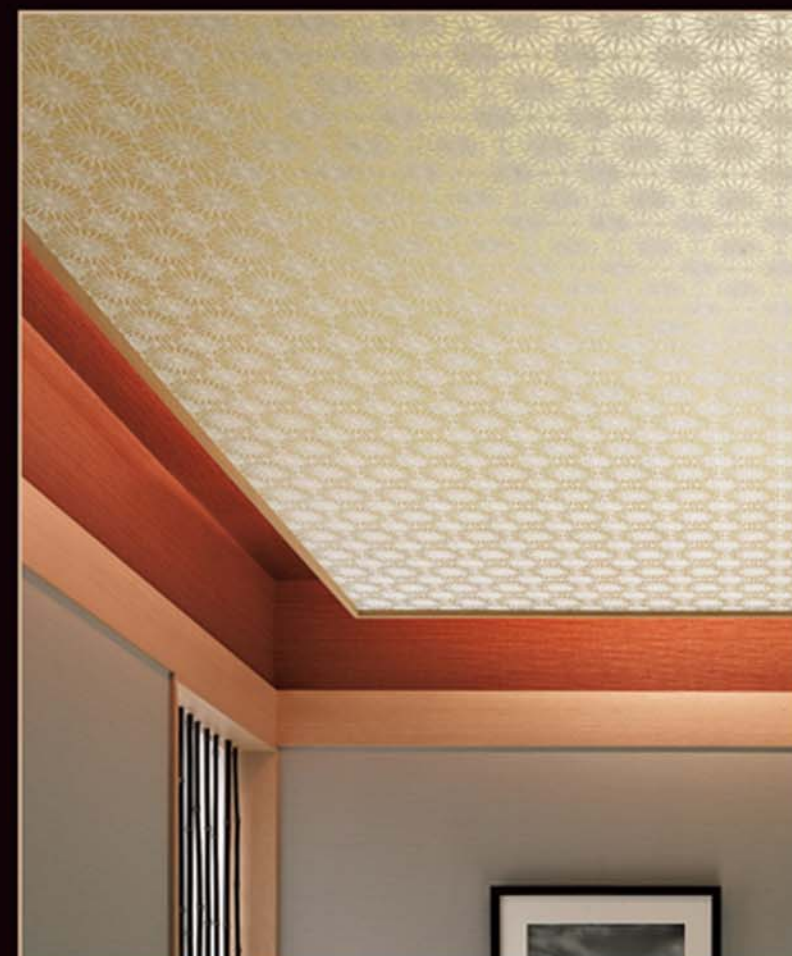

↑ SG-5049



↑ SG-5054

●施工上の注意

・接着剤は、ペンリジンミックス糊(BB-307)をご使用ください。・シワに注意して、できるだけ大きいたたみ、上積みはしないでください。
・表面についた糊などの汚れは、水を含ませたきれいな布で拭いた後、すぐに乾拭きしてください。



↑ SG-5055



↑ SG-5060

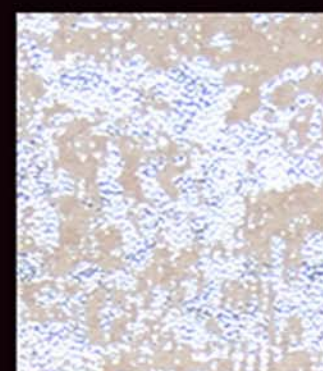

● SG-5055

巾92cm
↑20.7cm ↔30.7cm
D261



● SG-5056



SG-5056

進化ビニル複合系壁紙
防かび
準不燃
表面強化

70cm

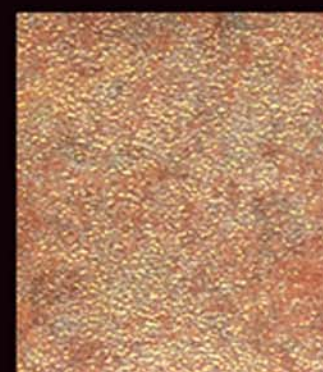

● SG-5057 **NEW**

進化ビニル
複合系壁紙
準不燃

巾92cm
↑62cm ↔92cm
D261

防かび
表面強化



● SG-5058

巾92cm
↑23cm ↔46cm
(箔寸法約11.5cm)
D261

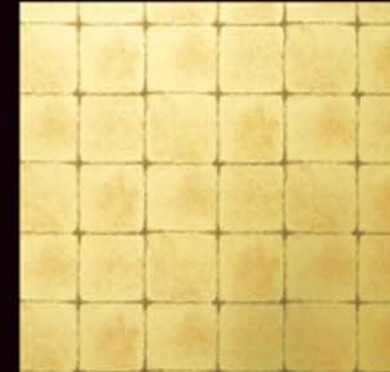

SG-5058

進化ビニル複合系壁紙
防かび
準不燃

70cm

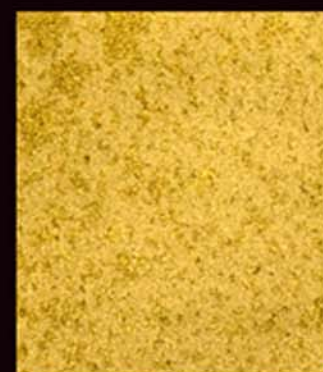

SG-5059

巾91cm
↑64cm ↔91cm
SS715 無地貼可
※SG-5059は金砂子調の無地商品です。

プラスチック系壁紙
不燃・準不燃

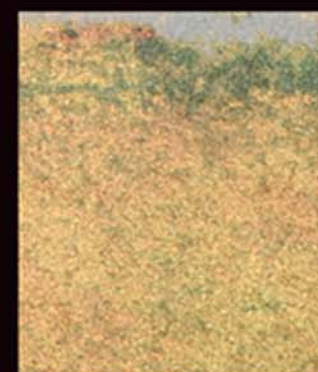

SG-5060

巾91cm
↑91cm ↔91cm
(箔寸法約13cm)
SS781



SG-5060

プラスチック系壁紙
不燃・準不燃

70cm

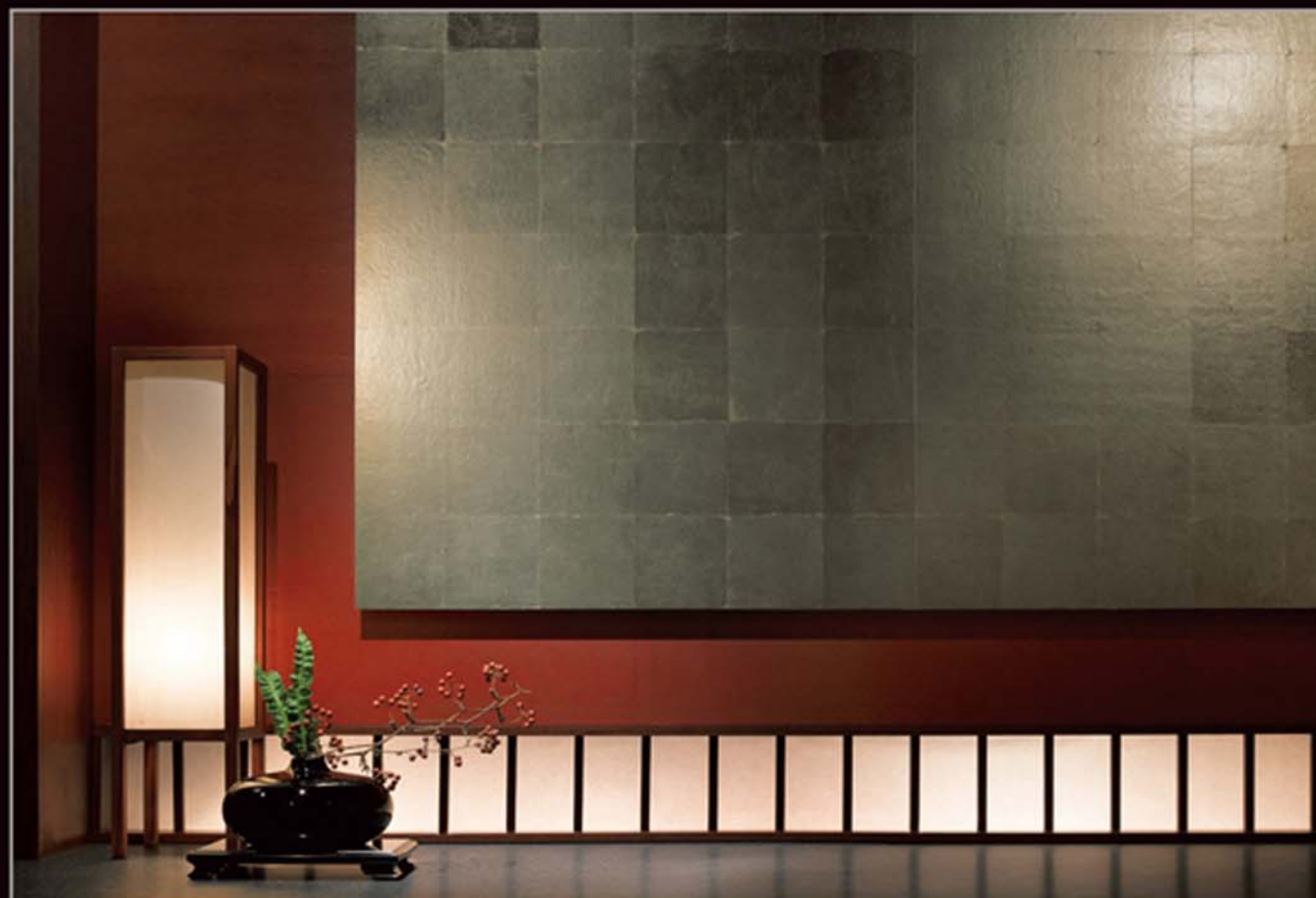

↑ SG-5061



↑ SG-5063



●SG-5061 NEW

巾93cm×7.4m巻(本売り)
(箔寸法約15.5cm)
標準価格(税別)74,000円/本



SG-5061

その他(箔)
不燃・準不燃



70cm



●SG-5062 NEW

巾93cm×7.4m巻(本売り)
(箔寸法約15.5cm)
標準価格(税別)74,000円/本



SG-5062

その他(箔)
不燃・準不燃



70cm



●SG-5063

巾93cm×7.4m巻(本売り)
標準価格(税別)42,900円/本

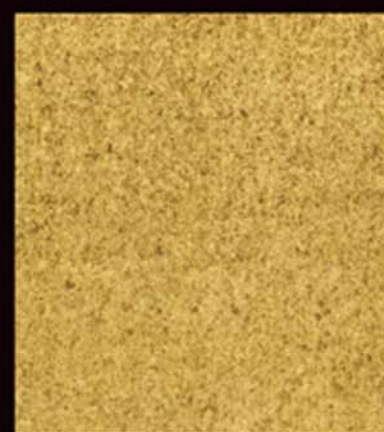

SG-5063

その他(箔)
不燃・準不燃



70cm

※SG-5061～SG-5063の商品は製法上、2坪巻(7.4m)になりますのでご了承ください。

●施工上の注意

・間接照明の場合など下地が目立つことがありますので、入念な下地処理と糊ダマリにご注意ください。・非吸水性の下地(金属板)には貼らないでください。・大きくたたみ、折り目をつけないでください。
・表面に汗や糊がつくと変色する恐れがあります。付着した場合は、水を含んだタオルで、きれいに拭き取ってください。・手加工品のため、表情に自然で微妙な違いがあります。





SG-5064



SG-5065



●SG-5064 NEW

塩化ビニル樹脂系壁紙
準不燃巾92cm
↑93cm ↔92cm
D283 ステップ柄合せ防かび
表面強化

巾なり92cm

SG-5064



●SG-5065 NEW

塩化ビニル樹脂系壁紙
準不燃巾92cm
↑62cm ↔92cm
D283防かび
表面強化

●SG-5066 NEW



SG-5066

50cm



SG-5067



●SG-5067

塩化ビニル樹脂系壁紙
準不燃巾92cm
↑46.2cm ↔30.7cm
D261防かび
表面強化

SG-5067

50cm

KATAGAMI 現代の空間に生きる「伊勢型紙」コレクション



SG-5071



SG-5071 NEW

巾93cm
↑ 125cm ↔ 93cm
AA108

強化ビニル樹脂系壁紙
不燃・準不燃

防かび



巾なり93cm

SG-5071



SG-5072



SG-5072 NEW



SG-5073 NEW

巾92cm
↑ 61.2cm ↔ 92cm
AA109

強化ビニル樹脂系壁紙
不燃・準不燃

防かび



SG-5073

60cm



SG-5074 **NEW**



SG-5075 **NEW**

塩化ビニル樹脂系壁紙
不燃・準不燃

巾92cm
↑ 64cm ↔ 92cm
AA109



SG-5074

70cm

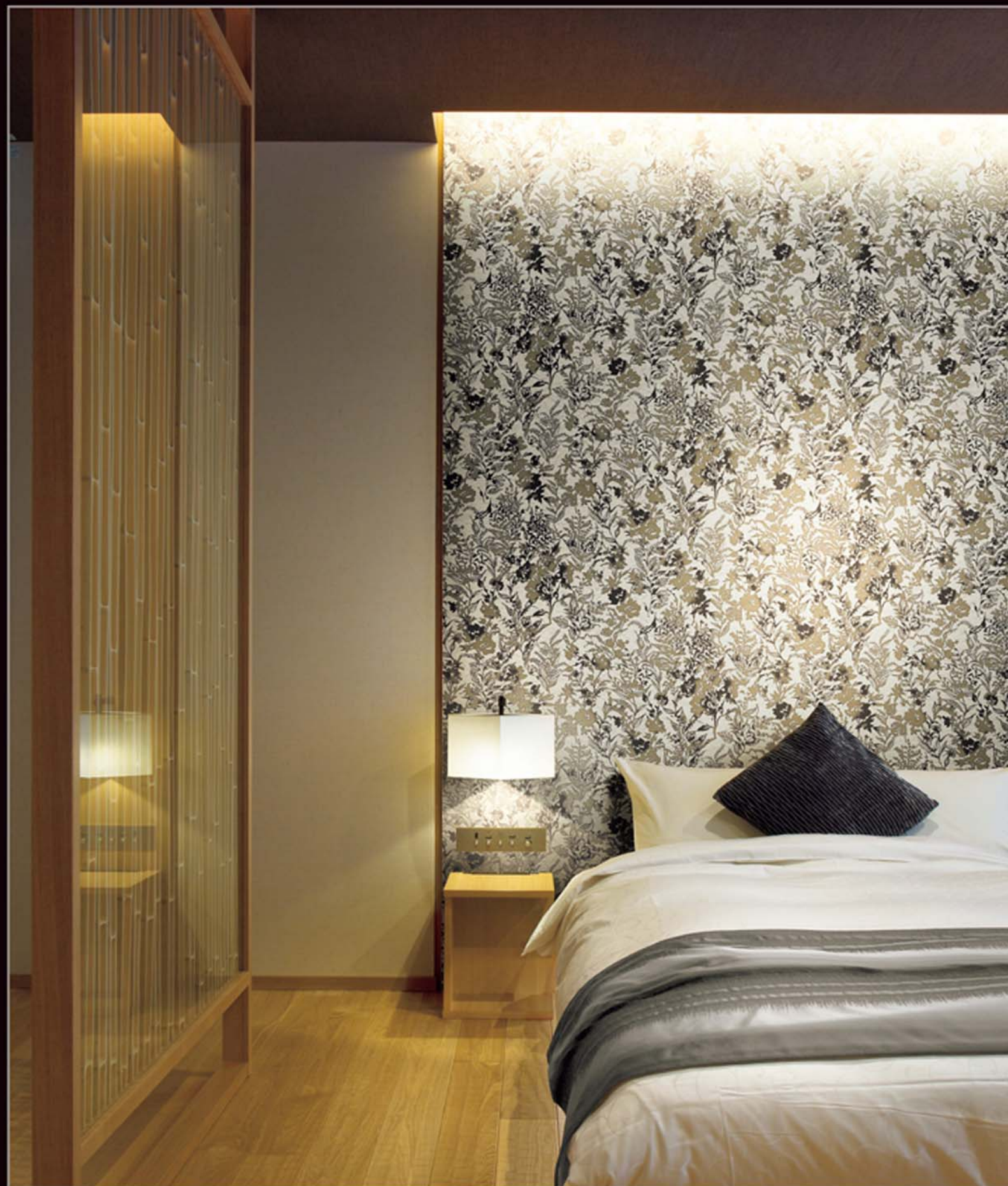

SG-5075



SG-5077



SG-5076 **NEW**



SG-5077 **NEW**

強化ビニル樹脂系壁紙
準不燃

巾92.5cm
↑ 64.1cm ↔ 92.5cm
AA109

防かび



SG-5076

70cm



SG-5078 NEW



SG-5079 NEW

塩化ビニル樹脂系壁紙
不燃・準不燃

巾92cm
↑32cm ↔46cm
AA109

防かび



SG-5079

50cm



SG-5078



↑ SG-5081



SG-5080 NEW

強化ビニル樹脂系壁紙
不燃・準不燃

巾92.5cm
↑ 32cm ↔ 92.5cm
AA109

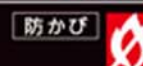

SG-5081 NEW



SG-5080

15cm



↑ SG-5083



SG-5082 NEW

強化ビニル樹脂系壁紙
不燃・準不燃

巾92cm
↑ 64cm ↔ 92cm
AA109

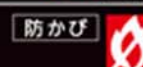

※エンボスリピートは含まれませんので、お含みください。



SG-5083 NEW

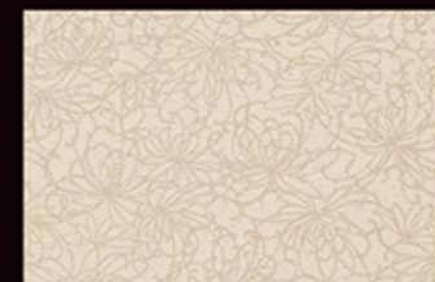

SG-5082

40cm



SG-5084



SG-5084 NEW

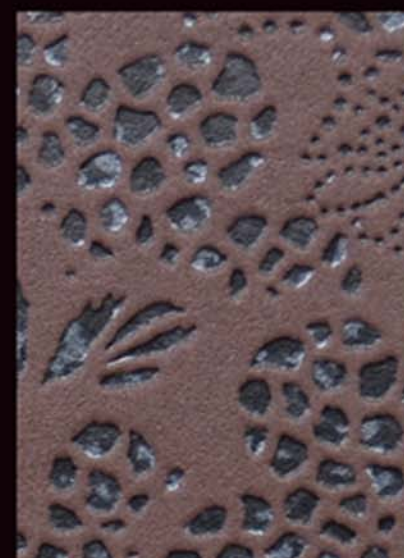

SG-5086 NEW



SG-5085 NEW



SG-5085

SG-5084~5086

巾92cm
↑32cm ↔30.7cm
AA109

塩化ビニル樹脂系壁紙 防かび
準不燃

40cm



SG-5088

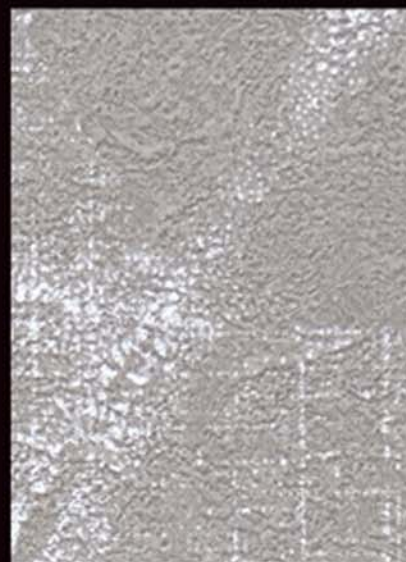

SG-5087 **NEW**

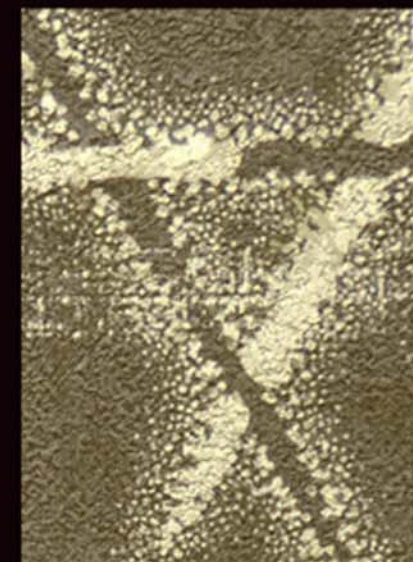

SG-5089 **NEW**

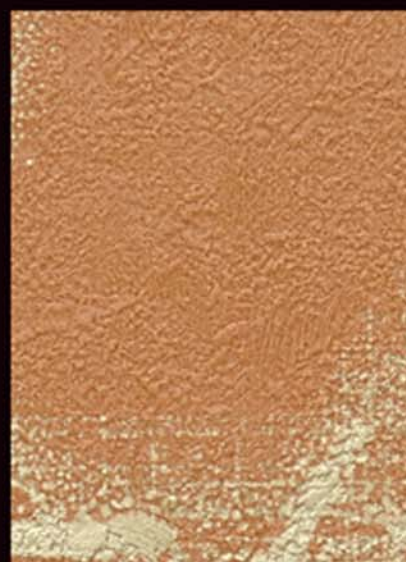

SG-5088 **NEW**



SG-5087

SG-5087~5089

巾92.5cm
↑64.1cm ↔92.5cm
AA109

電化ビニル樹脂系壁紙 防かび
不燃・準不燃



70cm



SG-5090



SG-5092

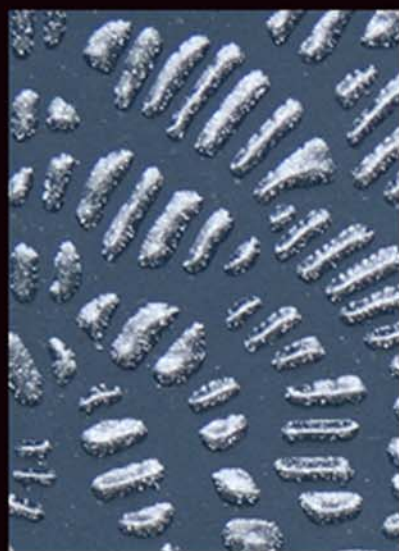

SG-5090 NEW

強化ビニル樹脂系壁紙
不燃・準不燃

巾92.5cm
↑ 32cm ↔ 46.3cm
AA109

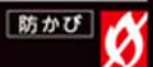

SG-5090

40cm



SG-5091 NEW

強化ビニル樹脂系壁紙
不燃・準不燃

巾93cm
↑ 60.6cm ↔ 93cm
AA108

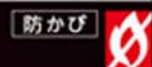

SG-5092 NEW



SG-5091

40cm



SG-5093・5036

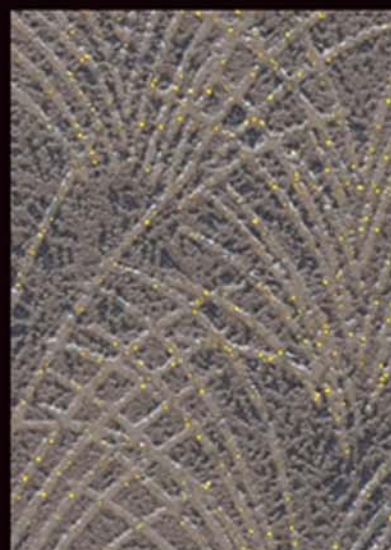

SG-5093

強化ビニル樹脂系壁紙
準不燃

巾92cm
↑ 32cm ↔ 46cm
AA109

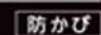

SG-5093

40cm

日本古来の伝統美を現代の壁紙へ

伊勢型紙



いにしえより現代まで受け継がれてきた1,000年以上の歴史がある型紙。
8世紀頃からあらゆる意匠を吸収・創造・進化させながら、日本の紋様を型紙に投影してきました。

「伊勢型紙」は白子地区(三重県鈴鹿市)の伝統技術品です。江戸時代に紀州藩の庇護のもと、各藩に広がり飛躍的に発展してきました。着物をはじめとした染色業界の一端を支える日本の伝統美のひとつです。

素材となるのは「型地紙(かたじがみ)」と言われる最強の和紙「渋紙」^{しぶがみ}。数枚の美濃和紙を柿渋で貼り合わせ、天日乾燥後に7日間ほど燻し続ける「室枯らし加工」^{むろがらし}がなされています。

その型地紙に、職人の手に継承される「錐彫り」^{きりぼ}「道具彫り」^{どうぐぼ}「引彫り」^{ひきぼ}「突彫り」^{つきぼ}という彫刻技法により、見事なまでの緻密な装飾を施し、美しい型紙が作りあげられていきます。

昭和30年には6名の技術者が文化庁より重要無形文化財技術保持者(人間国宝)に認定されました。
その卓越した日本古来の伝統技術が、今もなお受け継がれています。

株式会社 オコシ型紙商店
×
 SANGETSU

扇面取り堀出し
寄せ小紋

SG-5071

草花墨絵なぞり彫り

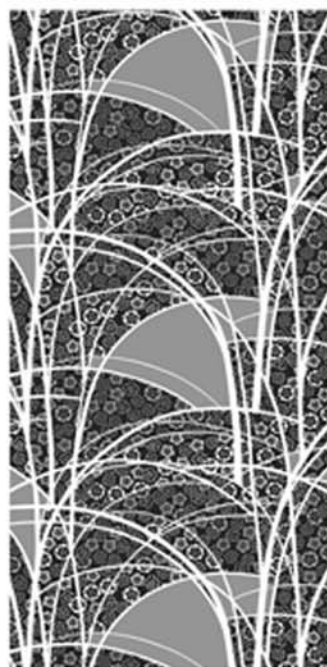

SG-5074・5075

すすき越しの
小梅三体散らし

SG-5078・5079

糸菊乱舞



SG-5082・5083

破れ龍目のおぼろ彫り

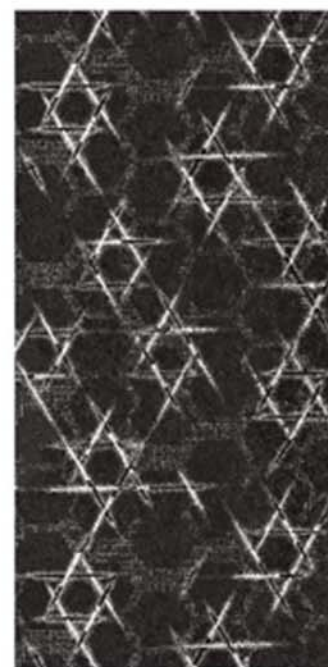

SG-5087~5089

唐松づくし



SG-5091・5092

湖畔景色



SG-5072・5073

裂取り堀出し
寄せ小紋

SG-5076・5077

枝梅



SG-5080・5081

菊の花葉重ね



SG-5084~5086

牡丹重ね



SG-5090

すすき



SG-5093

紙布 紙から紡ぎ出す糸を織り込んだ、手作りの風合いをもつ壁紙



SG-5099・5104



●SG-5096

巾91cm
SS550

紙系壁紙(紙布)
不燃・準不燃

通気性



●SG-5099

巾92cm
SS555

紙系壁紙(紙布)
不燃・準不燃

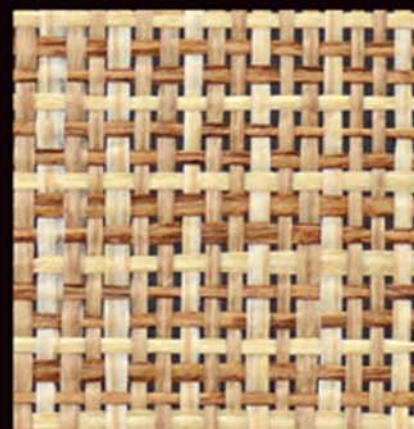

●SG-5097

巾91cm
±1cm ↔1cm
SS517

紙系壁紙(紙布)
不燃・準不燃

通気性

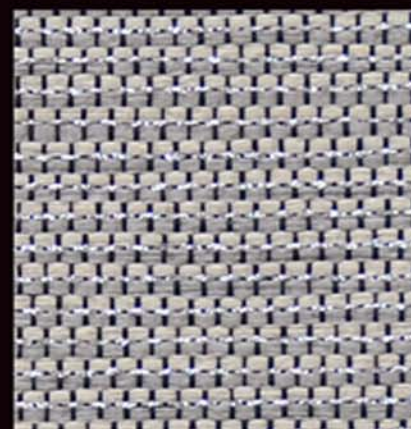

●SG-5100 **NEW**

巾91cm
SS770

紙系壁紙(紙布)
不燃・準不燃

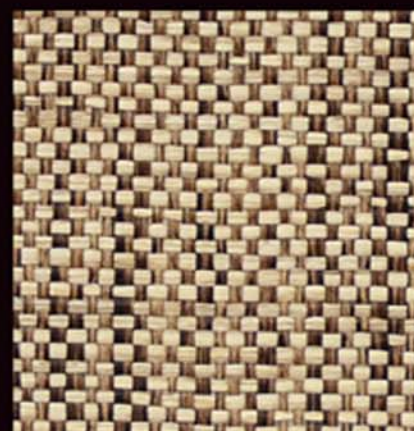

●SG-5098 **NEW**

巾91cm
SS770

紙系壁紙(紙布)
不燃・準不燃



●SG-5101

巾91cm
±0.5cm
SS660

紙系壁紙(紙布)
不燃・準不燃

通気性

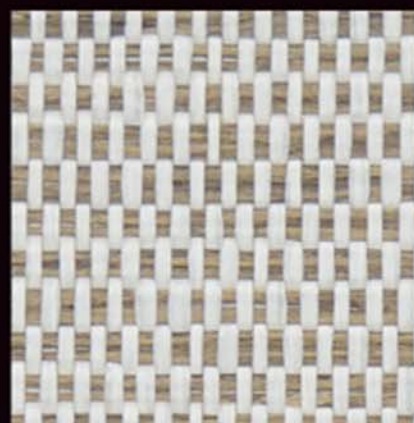

●SG-5102

巾91cm
↑0.5cm
SS572

紙系壁紙(紙布)
不燃・準不燃 通気性

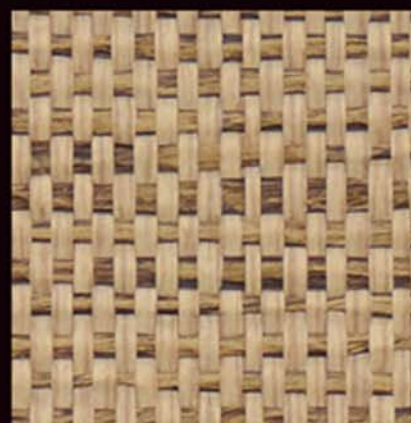

●SG-5105

巾91cm
S462

紙系壁紙(紙布)
不燃・準不燃 通気性



●SG-5108

巾91cm
SS528

紙系壁紙(紙布)
不燃・準不燃 通気性

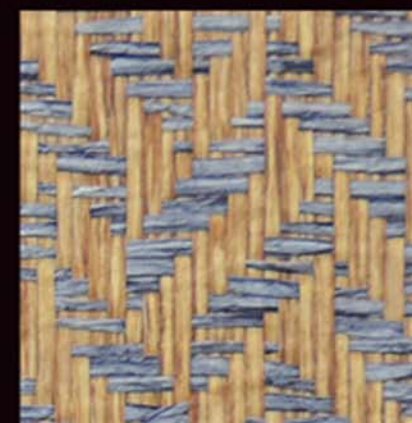

●SG-5111 NEW

巾92cm
↑3.8cm ↔3.3cm
SS598

紙系壁紙(紙布)
不燃・準不燃 通気性

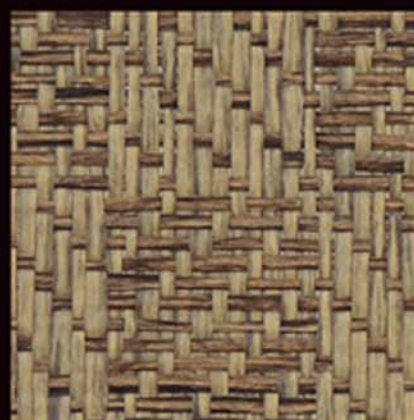

●SG-5103

巾92cm
↑6cm ↔5cm
SS620

紙系壁紙(紙布)
不燃・準不燃



●SG-5106

巾91cm
SS594

紙系壁紙(紙布)
不燃・準不燃 通気性

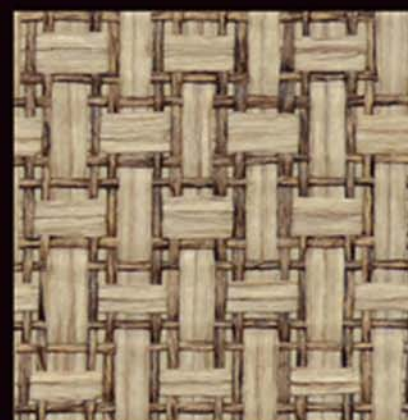

●SG-5109

巾91cm
↑1.8cm ↔1.5cm
SS583

紙系壁紙(紙布)
不燃・準不燃 通気性



●SG-5112

巾91cm
↑1.8cm ↔1.5cm
SS638

紙系壁紙(紙布)
不燃・準不燃 通気性

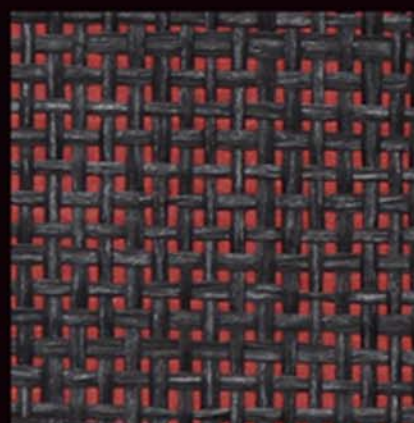

●SG-5104

巾91cm
SS528

紙系壁紙(紙布)
不燃・準不燃 通気性



●SG-5107

巾91cm
S440

紙系壁紙(紙布)
不燃・準不燃 通気性



●SG-5110 NEW

巾91cm
↑1.5cm ↔1.5cm
SS605

紙系壁紙(紙布)
不燃・準不燃 通気性



●SG-5113 NEW

巾91cm
↑1.5cm ↔1.5cm
SS605

紙系壁紙(紙布)
不燃・準不燃 通気性

サイザル 素材本来の風合いを生かし、モダンに仕上げたバリエーション



●SG-5114



●SG-5116 **NEW**

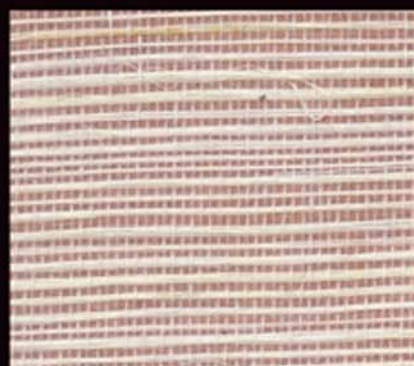

●SG-5115



●SG-5117



SG-5115

SG-5114~5117

巾90cm
SS645

繊維系壁紙(織物)
不燃・準不燃
通気性
ホツレ防止



●SG-5118

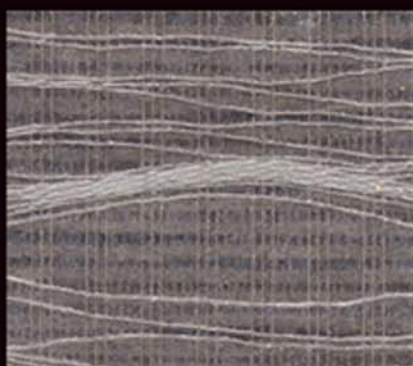

●SG-5120 **NEW**



●SG-5119



●SG-5121



SG-5118

SG-5118~5121

巾92cm
S414

プラスチック系壁紙(その他)
不燃・準不燃
通気性
ホツレ防止



珪藻土・じゅらく

珪藻土や大理石粒などの風合いを生かした壁紙
調湿性にすぐれた自然素材です



SG-5123

ひる石



●SG-5122 NEW

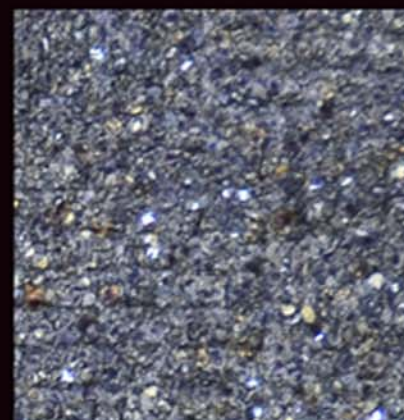

●SG-5124 NEW



●SG-5123 NEW

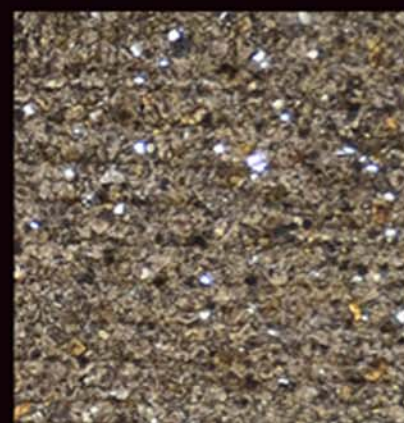

●SG-5125 NEW

巾92cm
↑69.8cm ↔92cm
S435

※製法上、粒が欠落する恐れがありますのでご注意ください。

無機質系壁紙(骨材)
不燃・準不燃
防かび
吸放湿



SG-5125

●施工上の注意

- ・オープンタイムは30分以内が目安です。
- ・天然素材のため、ジョイントの色に若干色差が生じることがあります。
- ・折れジワを避けるため大きくたたみ、上積みは避けてください。
- ・重ね敷きをする場合は、常に鋭い刃先のカッターを使用し、できるだけ下敷きをお使いください。
- ・表面に糊が付着しないようにしてください。変色や表面のチップが欠落する場合があります。



↑ SG-5126



●SG-5126 NEW

無機質系壁紙(骨材)
不燃・準不燃

巾92.5cm
↑ 40cm ↔ 92.5cm
D303

防かび
吸放湿



●SG-5127 NEW



SG-5127

30cm



↑ SG-5128

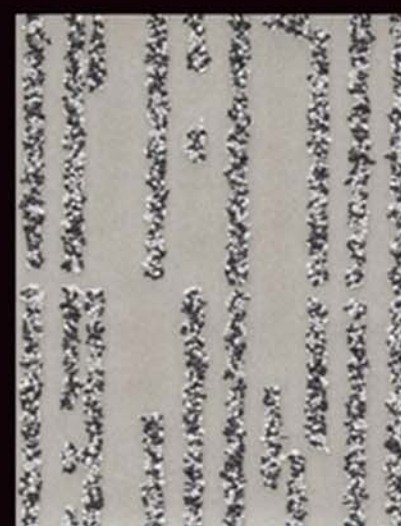

●SG-5128 NEW

無機質系壁紙(骨材)
不燃・準不燃

巾92.5cm
↑ 64cm ↔ 92.5cm
S390

防かび
吸放湿



●SG-5129 NEW



SG-5129

30cm





●SG-5130 NEW

無機質系壁紙(骨材)
不燃・準不燃巾92.5cm
±40.5cm ↔92.5cm
S357防かび
吸放湿

●SG-5131 NEW



SG-5130

40cm



↑ SG-5131

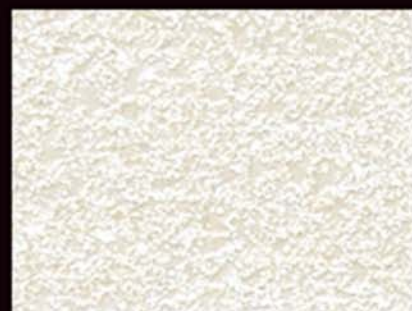

●SG-5132



●SG-5134



●SG-5133

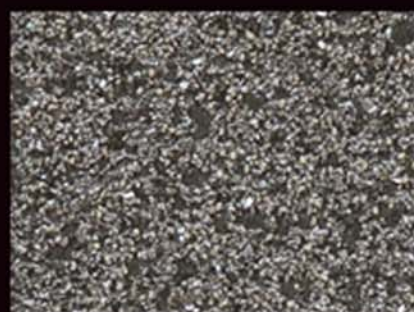

●SG-5135

巾92cm
D337無機質系壁紙(骨材)
不燃・準不燃防かび
吸放湿

↑ SG-5134

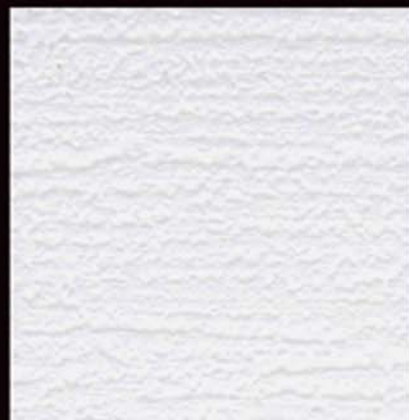

●SG-5136

巾93cm
↑25cm ↔46.5cm
AA108



●SG-5137

紙系壁紙(加工紙) 撥水 防かび
不燃・準不燃 吸放湿



●SG-5138



●SG-5140

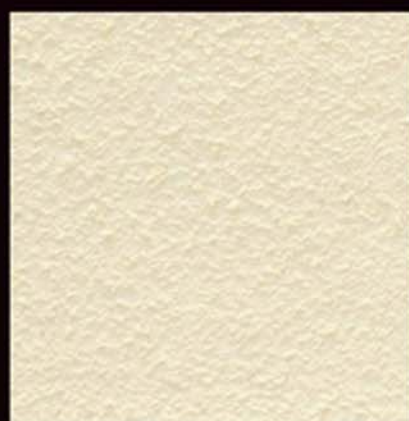

●SG-5139

巾92cm
AA109



●SG-5141 NEW

無機質系壁紙(骨材) 吸放湿 防かび
不燃・準不燃 通気性



↑ SG-5142



↑ SG-5148





●SG-5142 NEW

巾92cm
↑40cm ↔92cm
AB131



●SG-5143 NEW

無機質系壁紙(骨材)
不燃・準不燃
防かび
吸放湿



●SG-5146 NEW

巾92.5cm
↑40cm ↔92.5cm
D336
※ベースのプリントリピーターは含みませんので、お含みください。



SG-5146

50cm

無機質系壁紙(骨材)
不燃・準不燃
防かび
吸放湿



●SG-5144

巾92cm
↑40cm ↔45.6cm
AB131



●SG-5145

無機質系壁紙(骨材)
不燃・準不燃
防かび
吸放湿

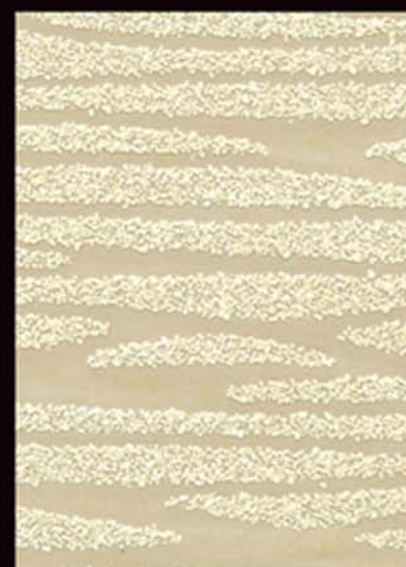

●SG-5147 NEW

巾92.5cm
↑32.1cm ↔61.8cm
D271 ステップ柄合せ



●SG-5148 NEW

無機質系壁紙(骨材)
不燃・準不燃
防かび
吸放湿



●SG-5149



●SG-5151



●SG-5150



●SG-5152

SG-5149~5152

巾92cm
C240

無機質系壁紙(基材) 防かび
不燃・準不燃 吸放湿



↑SG-5151



↑SG-5152・5163





●SG-5153 NEW



●SG-5156 NEW



●SG-5159 NEW



●SG-5162



●SG-5154



●SG-5157



●SG-5160 NEW



●SG-5163



●SG-5155



●SG-5158 NEW



●SG-5161



●SG-5164 NEW

SG-5153~5158

巾100cm
AA110

※メーターモジュールの場合に適用できます。

 その他(骨材)
不燃・準不燃

防かび



SG-5159~5164

巾92cm
AA109
 無機質系壁紙(骨材)
不燃・準不燃

吸放湿	防かび
透気性	



日本の技



職人の技が光る和紙のコレクション

和紙の原料は樺やミツマタ、雁皮などの植物であり、製造・廃棄のいずれにおいても地球環境にやさしい天然素材です。1,000年以上も古くから親しまれている和紙には、日本独自の伝統と文化が息づいています。

■ 和 紙

SG-5001～5043 [P.11~20]



箔加工から新製法まで、 こだわりの金・銀シリーズ

日本の金箔文化は、6世紀ごろ仏教と共に伝来しました。その後、仏像・寺院の装飾、安土桃山の黄金襖絵、室礼（庶民の文化）と続き、現代（仏壇・社寺・屏風・インテリア装飾）へと受け継がれています。日本の美術文化である金銀箔を現代空間に生かします。

■ 金・銀

SG-5046～5067 [P.21~26]

不燃認定

FLAME-RETARDANT

- ◆ ベーシック
- ◆ フィルム汚れ防止・抗菌
- ◆ スーパー耐久性
- ◆ 汚れ防止・消臭・抗菌(マルチクリーン)
- ◆ 消臭(ルームエアー)
- ◆ 光触媒(ヒカリケア)
- ◆ アート・イン・ホスピタル
- ◆ パターン
- ◆ ワイドデザイン
- ◆ マテリアル・石目・木目
- ◆ ハードウォール
- ◆ ISM

不燃認定・ベーシック



SG-5165・5169・5173





SG-5166・5168・5172



SG-5165 NEW

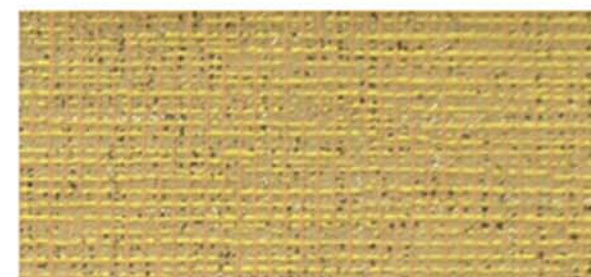

SG-5170 NEW



SG-5166 NEW

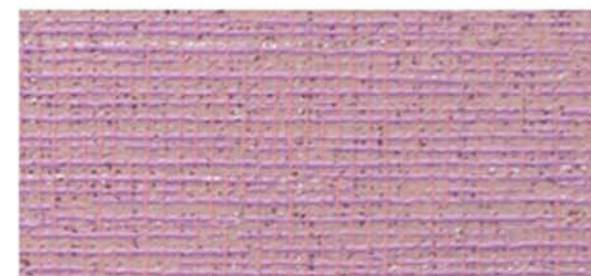

SG-5171 NEW



SG-5167 NEW

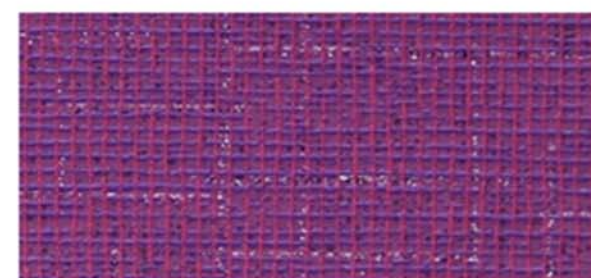

SG-5172 NEW

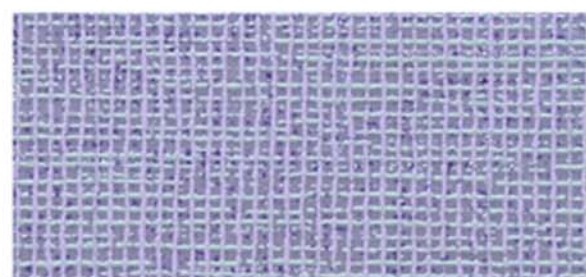

SG-5168 NEW

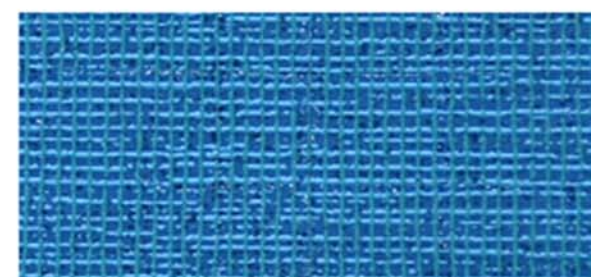

SG-5173 NEW



SG-5169 NEW

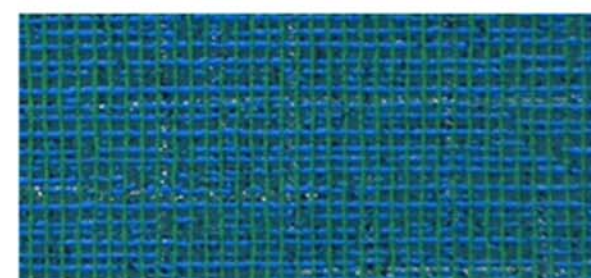

SG-5174 NEW

SG-5165~5174

巾92cm
AA109

塩化ビニル樹脂系壁紙
不燃・準不燃

防かび



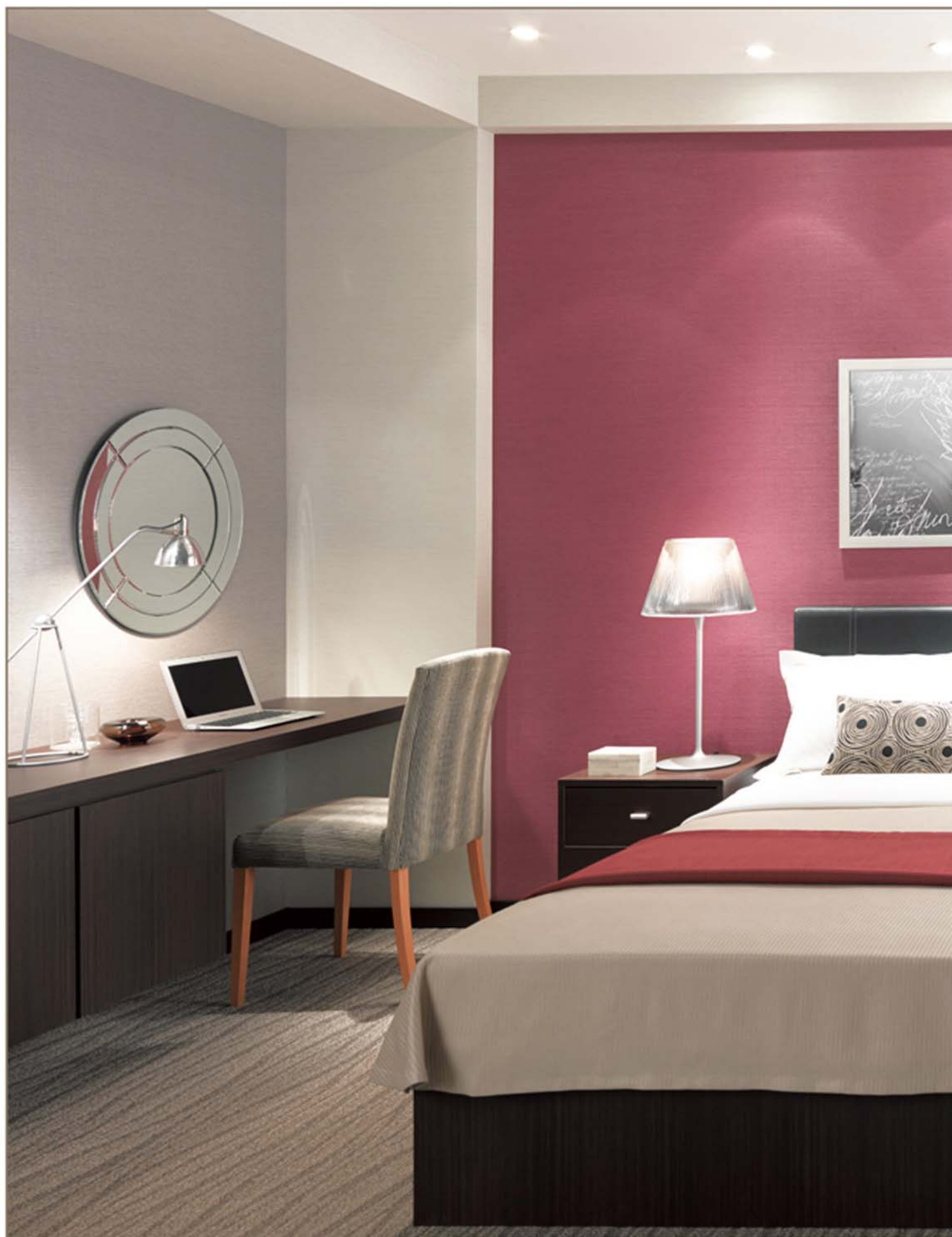

SG-5175 NEW



SG-5176



SG-5177



SG-5178



SG-5179

SG-5178・5189・5191



SG-5180



SG-5185



SG-5190



SG-5181



SG-5186 NEW



SG-5191 NEW



SG-5182 NEW



SG-5187 NEW

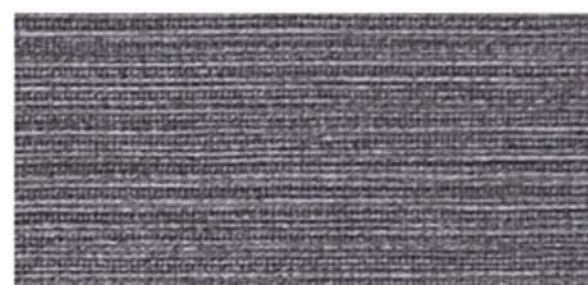

SG-5192 NEW



SG-5183



SG-5188 NEW



SG-5193 NEW



SG-5184



SG-5189 NEW



SG-5194 NEW

SG-5175~5194

巾92cm

156.5cm ↔ 92cm AA109

※濃色の商品は、ひっかきキズや糊の拭き残しにご注意ください。

塩化ビニル樹脂系壁紙
不燃・準不燃

防かび





SG-5199-5209



SG-5204-5940



SG-5195



SG-5200 **NEW**



SG-5205 **NEW**



SG-5196



SG-5201 **NEW**



SG-5206 **NEW**



SG-5197



SG-5202 **NEW**



SG-5207



SG-5198 **NEW**



SG-5203 **NEW**



SG-5208

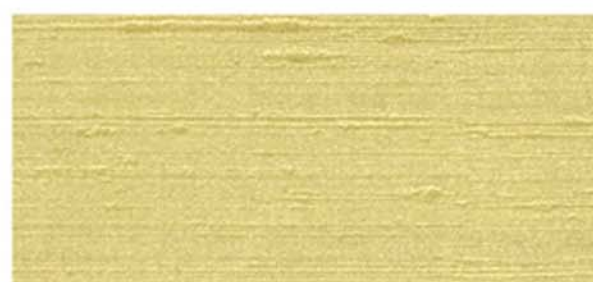

SG-5199 **NEW**



SG-5204 **NEW**



SG-5209

SG-5195~5209

巾92cm

↑29.3cm ↔92cm(エンボスリート)

AA109

※天然素材の色や風合いを表現した商品のため、ジョイント部分が若干目立つ場合がありますのでお含みください。

塩化ビニル樹脂系壁紙 防かび
不燃・準不燃





SG-5212・5216・5218





SG-5214・5215



SG-5210 NEW



SG-5211 NEW



SG-5212 NEW



SG-5213 NEW

SG-5210~5221

巾92cm
±24cm ↔92cm
AA109



SG-5214 NEW



SG-5215 NEW



SG-5216 NEW

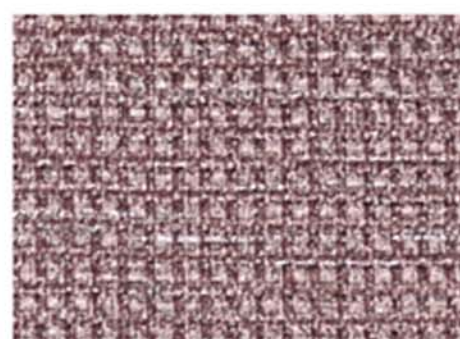

SG-5217 NEW



SG-5218 NEW

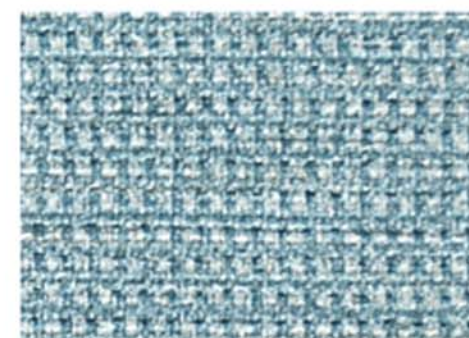

SG-5219 NEW



SG-5220 NEW



SG-5221 NEW

塩化ビニル樹脂系壁紙
不燃・準不燃

防かび
表面強化



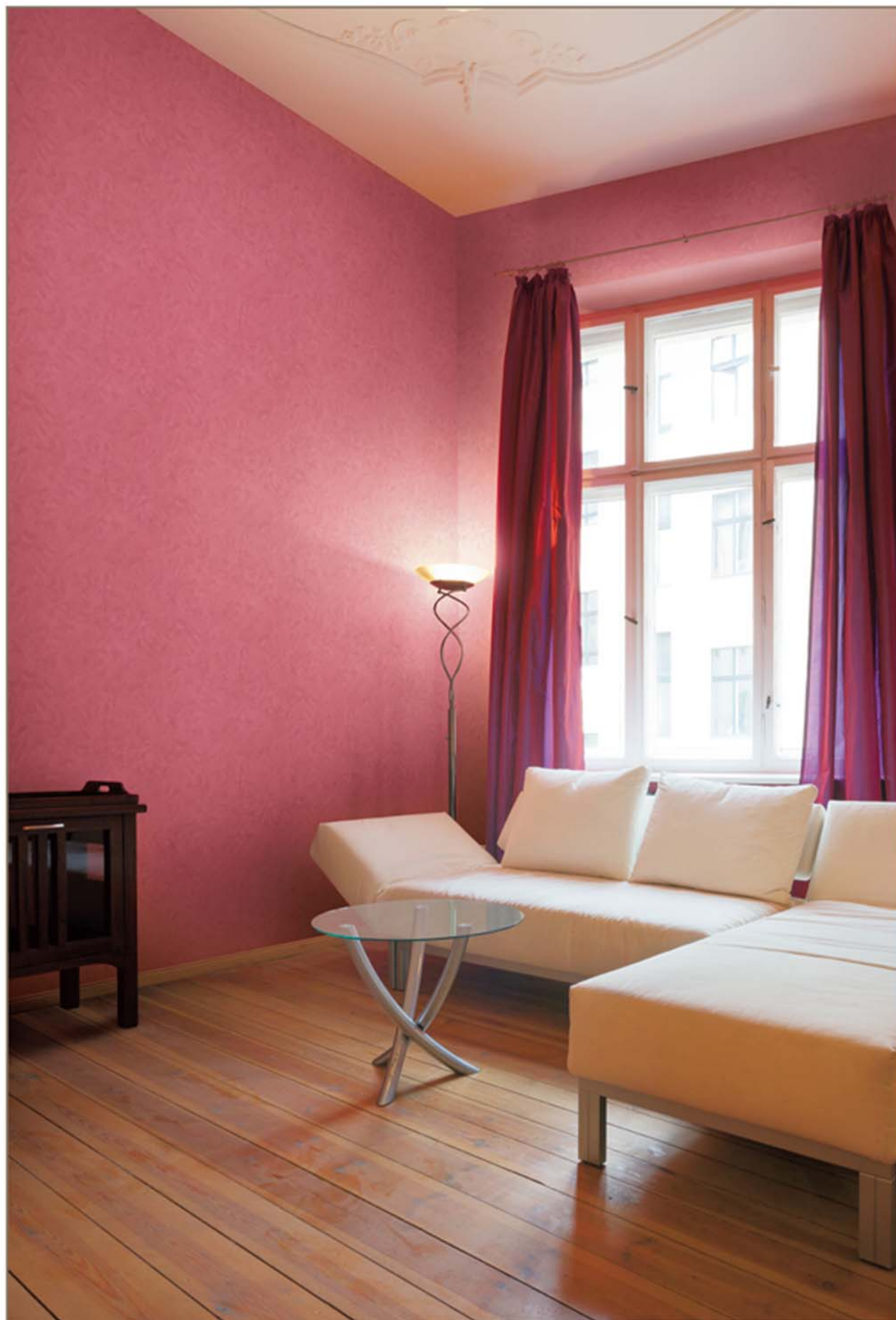

SG-5236



↑ SG-5226



↑ SG-5228

Patiné Series

[patine]: 青緑(フランス語)。経年変化、古びたというニュアンスがある。
パティネとは、古びた味を出す塗りの技法を指す。



SG-5222 NEW

plume
プルム(紫)



SG-5226 NEW

citron
シトロン(レモン)



SG-5230 NEW

sable
サブル(砂)



SG-5234 NEW

safran
サフラン(サフラン)



SG-5223 NEW

amour
アムール(愛)



SG-5227 NEW

olivier
オリヴィエ(オリーブ)



SG-5231 NEW

mauve
モーヴ(薄紫)



SG-5235 NEW

gâteau
ガトー(焼き菓子)



SG-5224 NEW

orange
オレンジ(オレンジ)



SG-5228 NEW

mer
メル(海)



SG-5232 NEW

rocher
ロシェ(岩)

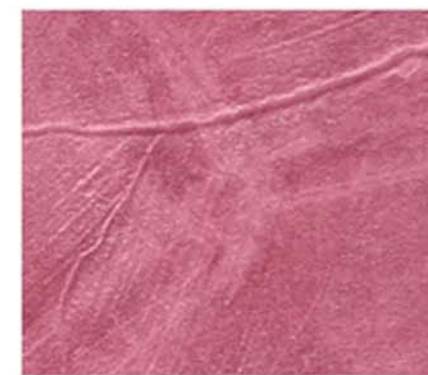

SG-5236 NEW

rose
ローズ(バラ)



SG-5225 NEW

pomme
ポム(リンゴ)



SG-5229 NEW

nuit
ニユイ(夜)



SG-5233 NEW

charbon
シャルボン(石炭)

SG-5222~5236

塩化ビニル樹脂系壁紙
不燃・準不燃

巾92.5cm
↑31.4cm ↔46.3cm
(エンボスリポート)

防かび



AA109

※プリントリポートは合いませんので、お含みください。



↑ SG-5238・5239・5242



↑ SG-5245・5248・5252



SG-5237 NEW



SG-5241 NEW



SG-5245

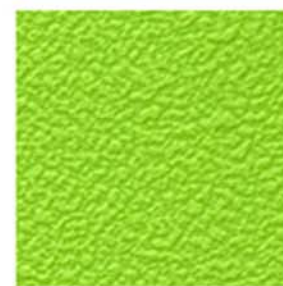

SG-5250



SG-5238 NEW

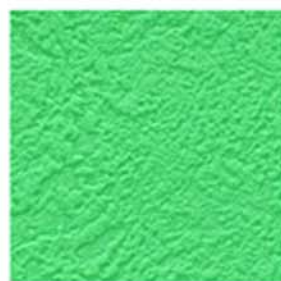

SG-5242 NEW



SG-5246

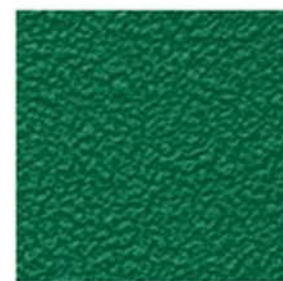

SG-5251



SG-5239 NEW

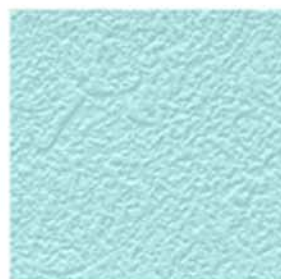

SG-5243 NEW

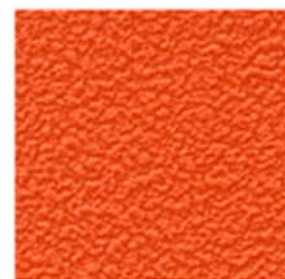

SG-5247



SG-5252 NEW



SG-5240 NEW

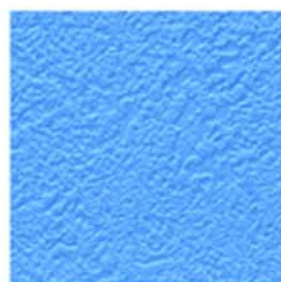

SG-5244 NEW



SG-5248

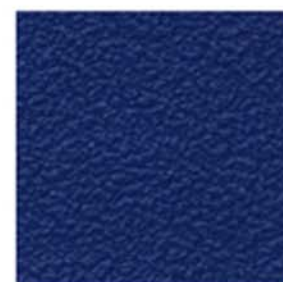

SG-5253

SG-5237~5244

巾92cm

AA109

※SG-5237~SG-5244はウレタンコートクオリティです。

塩化ビニル樹脂系壁紙
不燃・準不燃

防かび

表面強化

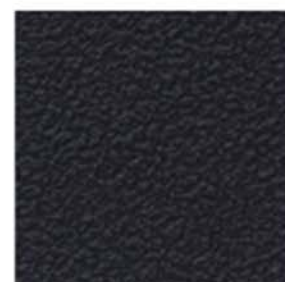

SG-5249

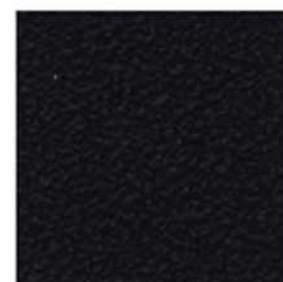

SG-5254

SG-5245~5254

巾92cm

AA109

※濃色の商品は、ひっかきキズや糊の拭き残しにご注意ください。

塩化ビニル樹脂系壁紙
不燃・準不燃

防かび





SG-5255 NEW



SG-5260

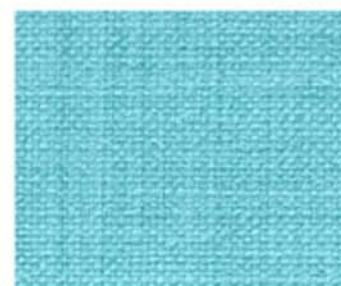

SG-5265 NEW



SG-5256

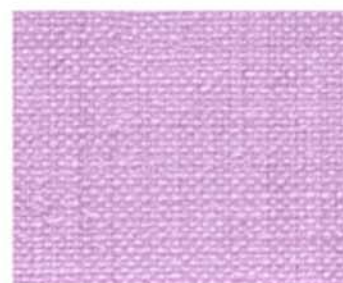

SG-5261 NEW



SG-5266



SG-5257



SG-5262 NEW

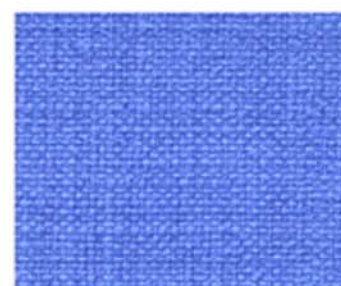

SG-5267 NEW



SG-5258



SG-5263 NEW



SG-5268 NEW



SG-5259



SG-5264 NEW



SG-5269 NEW

SG-5255~5269

巾92cm
±32cm ↔30.8cm AA109

塩化ビニル樹脂系壁紙 防かび
不燃・準不燃



SG-5255・5257・5261・5262・5263・5266



SG-5276



●SG-5270

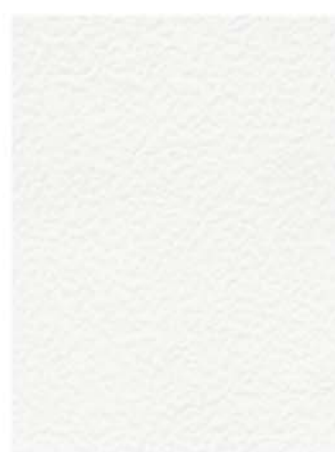

●SG-5273

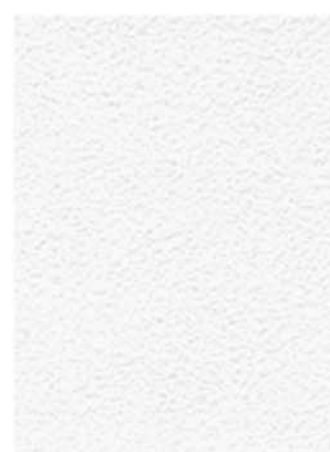

●SG-5276 NEW 



●SG-5279 NEW



●SG-5271

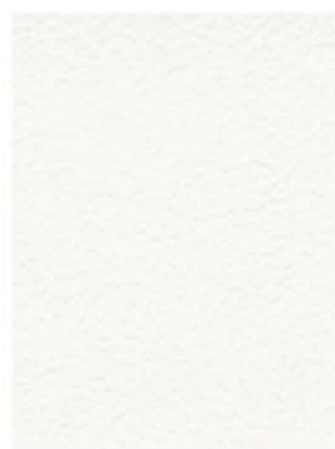

●SG-5274

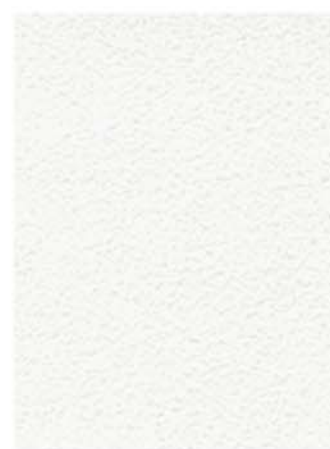

●SG-5277 NEW 



●SG-5280 NEW



●SG-5272

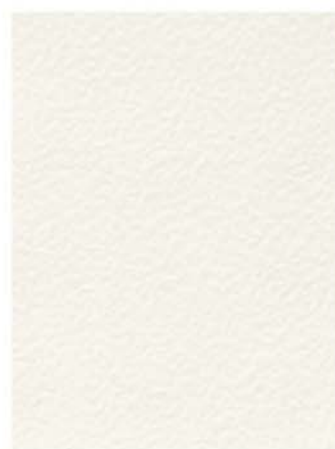

●SG-5275

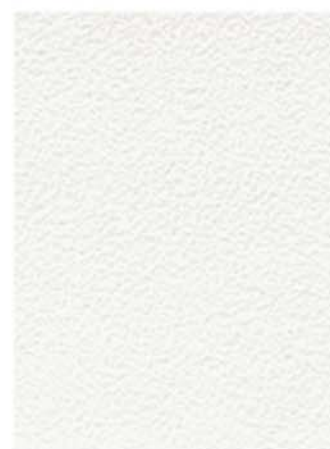

●SG-5278 NEW



●SG-5281 NEW

SG-5270~5275

巾92cm
AA109

塩化ビニル樹脂系壁紙
不燃・準不燃

表面強化

防かび

抗菌



SG-5276~5281

巾92cm
AA109

塩化ビニル樹脂系壁紙
不燃・準不燃

表面強化

防かび

抗菌



SG-5276・SG-5277はプロジェクタースクリーン用クロスとしてもおすすめします。



●施工上の注意

- ・間接照明の場合など下地が目立つことがありますので、入念な下地処理と糊ダマリにご注意ください。
- ・糊付け後は折りジワがつかないように大きくたたみ、上積みは避けてください。
- ・施工費が若干割増しになる場合があります。



SG-5282



SG-5285



SG-5288



SG-5291



SG-5294 **NEW**



SG-5283



SG-5286 **NEW**



SG-5289



SG-5292 **NEW**



SG-5295 **NEW**



SG-5284



SG-5287



SG-5290



SG-5293 **NEW**

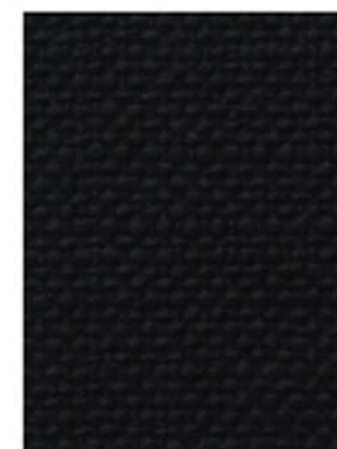

SG-5296

SG-5282~5284 塩化ビニル樹脂系壁紙 不燃・準不燃

巾92cm
AA109

防かび



SG-5285~5287 塩化ビニル樹脂系壁紙 不燃・準不燃

巾92cm
AA109

防かび

表面強化



※SG-5285~SG-5287はウレタンコートクオリティです。

SG-5288~5290 塩化ビニル樹脂系壁紙 不燃・準不燃

巾92cm
AA109

防かび



SG-5291~5296

巾92cm
AA109

塩化ビニル樹脂系壁紙 不燃・準不燃

防かび



※濃色の商品は、ひっかきキズや糊の拭き残しにご注意ください。

Acalux — アカルクス壁紙 —

表面に塗布された塗料が高い拡散反射率を有し、室内照明の明かりを反射しやすい環境を作り出し、**室内をより明るくする機能性壁紙**です。

アカルクス壁紙の施工イメージ

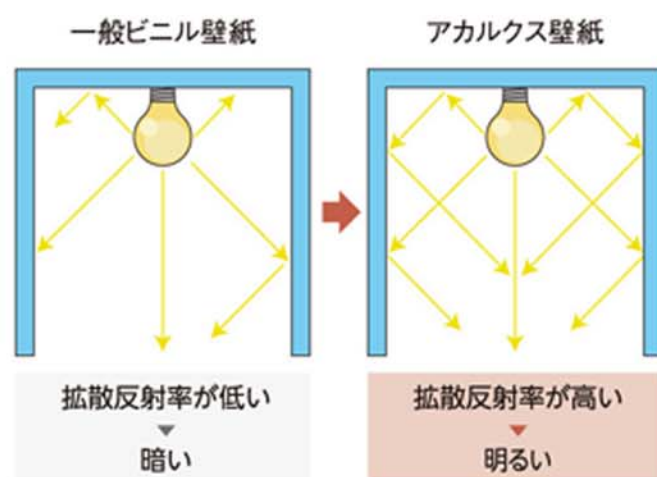

消費電力 約43Wの時	照度 約1700lxの時
一般塩化ビニル壁紙 約1550lx	一般塩化ビニル壁紙 約5.3w
アカルクス壁紙 約1730lx	アカルクス壁紙 約4.3w
照度 約12%UP	消費電力 約19%削減

◆上記の試験結果は測定値であり、保証値ではありません。

Acalux は日本ペイント株式会社の登録商標です。

「アカルクス壁紙」は日本ペイント株式会社の機能性塗料「アカルクス」を使用した壁紙です。



●SG-5297 塩化ビニル樹脂系壁紙 不燃・準不燃
巾92cm AA109 防かび

●SG-5298 塩化ビニル樹脂系壁紙 不燃・準不燃
巾92cm AA109 防かび

●SG-5299 NEW 塩化ビニル樹脂系壁紙 不燃・準不燃
巾92cm AA109 防かび



SG-5300 NEW



SG-5303



SG-5301 NEW



SG-5304



SG-5302 NEW



SG-5305

SG-5300~5302 塩化ビニル樹脂系壁紙 不燃・準不燃
巾92cm AA109 防かび 表面強化

SG-5303~5305 塩化ビニル樹脂系壁紙 不燃・準不燃
巾92cm AA109 防かび



SG-5306



SG-5309 NEW

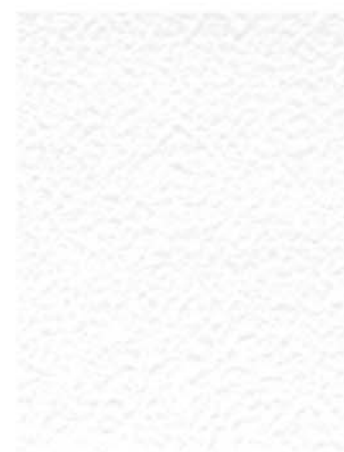

●SG-5312



●SG-5315



●SG-5318 NEW

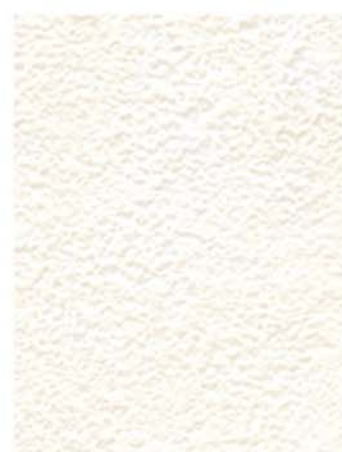

SG-5307



SG-5310

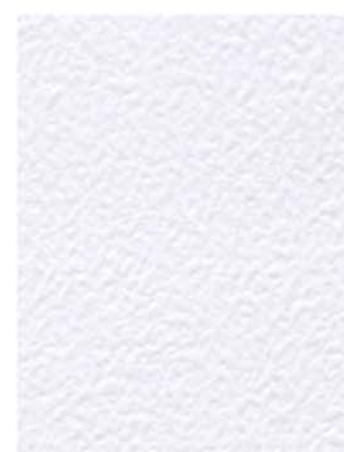

●SG-5313 NEW

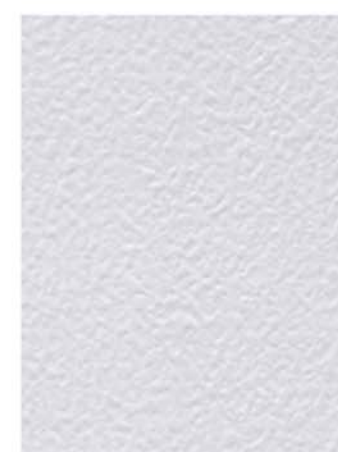

●SG-5316 NEW



●SG-5319 NEW



SG-5308

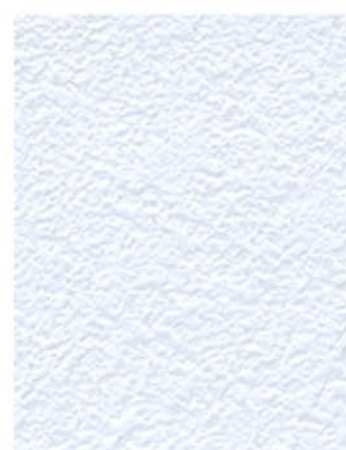

SG-5311



●SG-5314 NEW



●SG-5317 NEW



●SG-5320 NEW

SG-5306～5311

巾92cm
AA109

塩化ビニル樹脂系壁紙
不燃・準不燃
防かび
抗菌



SG-5312～5320

巾92cm
AA109

※SG-5312～SG-5320はウレタンコートクオリティです。

塩化ビニル樹脂系壁紙
不燃・準不燃
防かび
表面強化



●施工上の注意

- ・間接照明の場合など下地が目立つことがありますので、入念な下地処理と糊ダマリにご注意ください。
- ・糊付け後は折りジワがつかないように大きいたみ、上積みは避けてください。
- ・施工費が若干割増になる場合があります。



SG-5321



SG-5322



SG-5323



SG-5324

SG-5321~5324

巾92cm
AA109

塩化ビニル樹脂系壁紙
不燃・準不燃



SG-5325 **NEW**



SG-5326 **NEW**



SG-5327 **NEW**

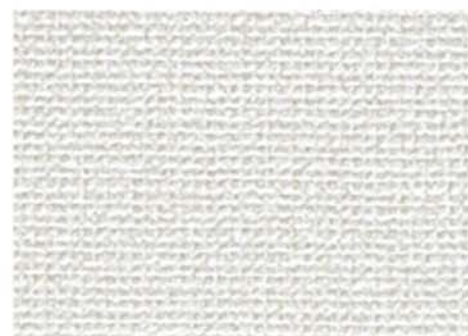

SG-5328 **NEW**

SG-5325~5328

巾92cm
AA109

塩化ビニル樹脂系壁紙
不燃・準不燃



SG-5329



SG-5330



SG-5331 **NEW**



SG-5332

SG-5329~5336

巾92cm
AA109

塩化ビニル樹脂系壁紙
不燃・準不燃



SG-5333 **NEW**



SG-5334 **NEW**



SG-5335



SG-5336



SG-5337



SG-5338



SG-5339

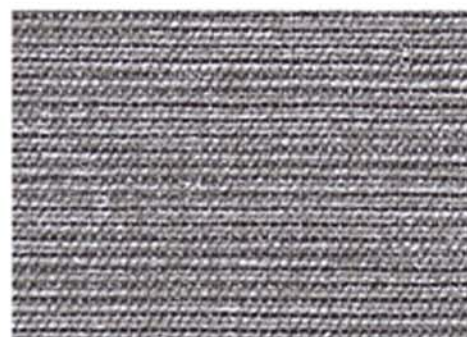

SG-5340 **NEW**

SG-5337~5344

巾92cm
AA109



SG-5341



SG-5342



SG-5343 **NEW**



SG-5344

塩化ビニル樹脂系壁紙 防かび
不燃・準不燃



SG-5338



SG-5345



SG-5348

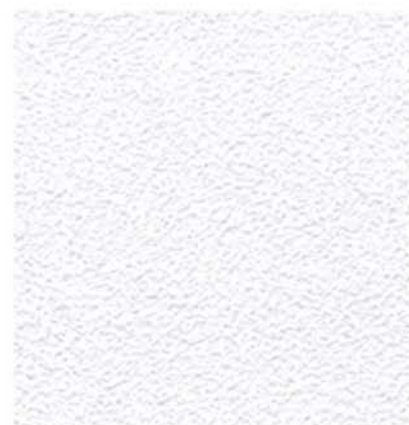

SG-5351



SG-5354



SG-5346



SG-5349



SG-5352



SG-5355 **NEW**



SG-5347



SG-5350

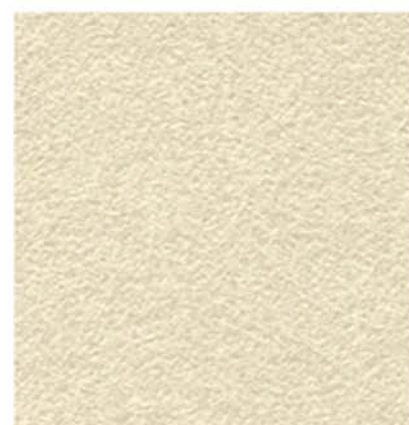

SG-5353 **NEW**



SG-5356 **NEW**

SG-5345~5350

巾92cm
↑32cm ↔46cm
AA109

塩化ビニル樹脂系壁紙 防かび
不燃・準不燃



SG-5351~5356

巾92cm
AA109

塩化ビニル樹脂系壁紙 防かび
不燃・準不燃





SG-5357



SG-5360



SG-5363 NEW



SG-5366 NEW



SG-5358



SG-5361



SG-5364 NEW

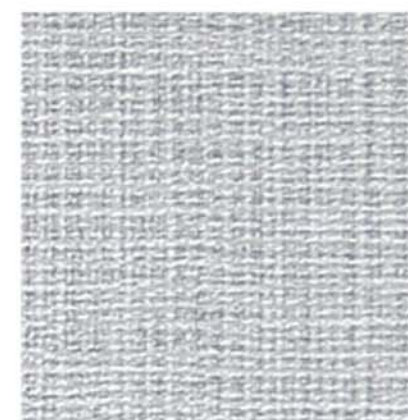

SG-5367 NEW



SG-5359 NEW

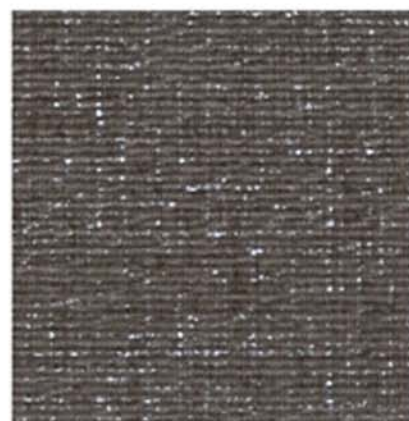

SG-5362 NEW



SG-5365 NEW



SG-5368 NEW

SG-5357~5362

巾92cm
AA109

塩化ビニル樹脂系壁紙
防かび
不燃・準不燃
表面強化



SG-5363~5368

巾92cm
AA109

塩化ビニル樹脂系壁紙
防かび
不燃・準不燃
表面強化





SG-5369

巾92.5cm
↑0.8cm ↔0.8cm(エンボスリピート)
AA109



SG-5370

塩化ビニル樹脂系壁紙
不燃・準不燃
防かび



SG-5373

巾92cm
↔92cm
AA109



SG-5374

塩化ビニル樹脂系壁紙
不燃・準不燃
防かび



SG-5371

巾92cm
AA109



SG-5372 NEW

塩化ビニル樹脂系壁紙
不燃・準不燃
防かび



SG-5375

巾92cm
↑32cm ↔23cm
AA109



SG-5376 NEW

塩化ビニル樹脂系壁紙
不燃・準不燃
防かび





SG-5377

塩化ビニル樹脂系壁紙
不燃・準不燃

巾92cm
AA109



SG-5379

塩化ビニル樹脂系壁紙
不燃・準不燃

巾92cm
↑ 23cm ↔ 30.8cm
AA109



SG-5382



SG-5378

塩化ビニル樹脂系壁紙
不燃・準不燃

巾92cm
AA109



SG-5380 **NEW**

塩化ビニル樹脂系壁紙
不燃・準不燃

巾92cm
↑ 32cm ↔ 46cm
AA109



SG-5381

巾92cm
↑ 33.3cm ↔ 46cm(エンボスリポート)
AA109



SG-5382

塩化ビニル樹脂系壁紙
不燃・準不燃

防かび



SG-5383 NEW



SG-5386 NEW



SG-5384 NEW



SG-5387 NEW



SG-5385 NEW



SG-5388 NEW

SG-5383~5385

塩化ビニル樹脂系壁紙
不燃・準不燃

巾92cm
121.6cm ↔ 30.8cm
AA109



SG-5386~5388

塩化ビニル樹脂系壁紙
不燃・準不燃

巾92cm
132cm ↔ 23cm
AA109 無地貼可



SG-5383・5386



SG-5390・5393



SG-5389



SG-5393 NEW



SG-5390 NEW



SG-5394

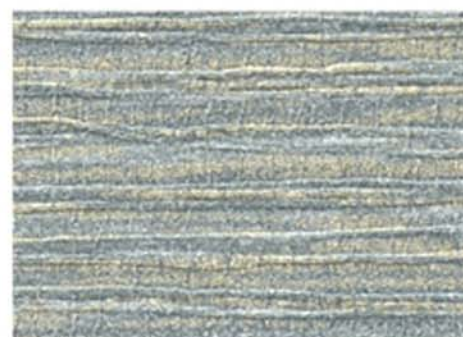

SG-5391 NEW

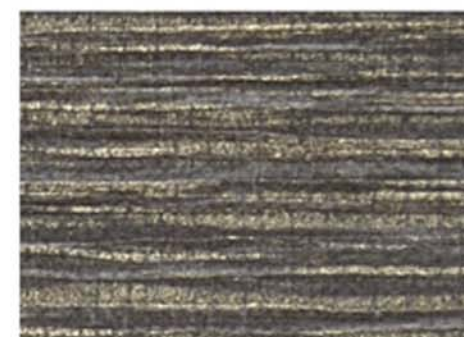

SG-5395



SG-5392 NEW



SG-5396 NEW

SG-5389~5396

巾92cm
123cm 46.2cm
AA109

※エンボスリポートは含みませんので、お含みください。

塩化ビニル樹脂系壁紙
不燃・準不燃

防かび



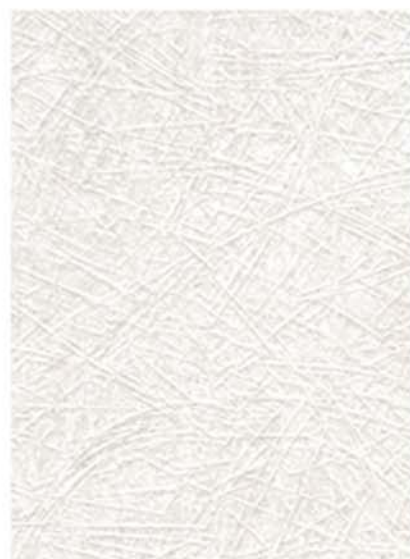

SG-5397 NEW



SG-5399 NEW



SG-5398 NEW



SG-5400 NEW

SG-5397~5400

巾92.5cm
↑32cm ↔46.3cm
AA109

塩化ビニル樹脂系壁紙 防かび
不燃・準不燃



SG-5400



SG-5401



SG-5403



SG-5405 **NEW**



SG-5407 **NEW**



SG-5402



SG-5404



SG-5406 **NEW**



SG-5408 **NEW**

SG-5401~5404

巾93cm
±31.4cm ↔ 31cm (エンボスリポート)
AA108
※プリントリポートは含みませんので、お含みください。

塩化ビニル樹脂系壁紙
不燃・準不燃
防かび



SG-5405~5408

巾92cm
±23cm ↔ 92cm
AA109

塩化ビニル樹脂系壁紙
不燃・準不燃
防かび





SG-5409



SG-5411



SG-5413



SG-5414

巾92cm
↑23cm ↔46cm
AA109

塩化ビニル樹脂系壁紙
不燃・準不燃

防かび



SG-5410 **NEW**



SG-5412

SG-5409~5412

巾92cm
↑19.5cm ↔92cm
AA109

塩化ビニル樹脂系壁紙
不燃・準不燃

防かび



SG-5415



SG-5416

巾92cm
↔23cm(エンボスリポート)
AA109

塩化ビニル樹脂系壁紙
不燃・準不燃

防かび



日本の彩



SG-5417-5429-5430

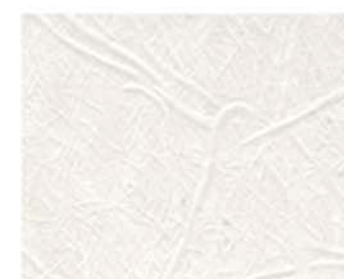

SG-5417

白磁 しろじ



SG-5422 NEW

鴉鼠 ときねず



SG-5427

抹茶色 まっちゃいろ



SG-5418

素色 しらい



SG-5423

柴染 ししぞめ



SG-5428 NEW

金茶 きんちや



SG-5419

鳥の子色 とりこのいろ



SG-5424 NEW

薄墨色 うすずみいろ



SG-5429

緋 あけ



SG-5420

象牙色 ぞうげいろ

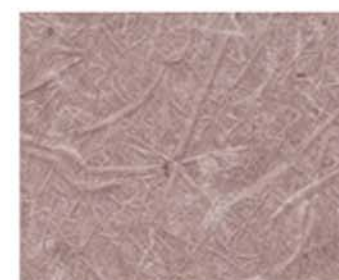

SG-5425 NEW

梅鼠 うめねずみ



SG-5430

留紺 とどろこ



SG-5421

木欄 もくらん



SG-5426 NEW

濃紅 こいねいろ

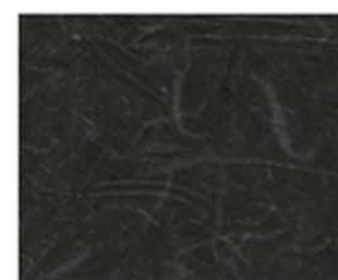

SG-5431

墨色 すみいろ

巾92cm
↑32cm ↔46cm
AA109

※エンボスリポートは合いませんので、お含みください。
※SG-5417～SG-5431はウレタンコートクオリティです。

塩化ビニル樹脂系壁紙
不燃・準不燃

防かび
表面強化



不燃認定・ペーシック

不燃認定・フィルム汚れ防止・抗菌

EVAL®

BARRIER
CLOTH

[エバル®バリアクロス]

高い結晶性と水素結合の緻密な構造により、
ハイバリア性能を実現。

結晶領域

結晶はガラスのように
様々な物質をバリアします。

非晶領域

非晶領域においても水素結合により分子間
が密となり汚れや薬品成分をバリアします。
この非晶領域があることにより、フィルムの
柔軟性が発揮されます。

※イメージ図

3つの“バリア機能”

1

汚れや臭気をバリアし
お手入れが簡単

2

耐薬品性と抗菌性に
優れ清潔さをキープ

3

表面が強く
傷がつきにくい

耐薬品性能比較表

試験剤	〈エバル〉汚れ防止壁紙	一般ビニル壁紙
次亜塩素酸ナトリウム(5%)	○	◎
ポビドンヨード(10%)	○	△
アルコール消毒液(エタノール 95vol%)	○	◎
クレゾール石鹼液(3vol%)	○	○

※表記の目安 / ◎5級：汚れが残らない ○4級：ほとんど汚れが残らない △3級：やや汚れが残る
※各種薬品に対する24hr後の汚れ防止性能を評価しています。

●施工上の注意

- 糊付け後は、折り曲げ跡がつかないように大きくたたみ上積みは避けてください。
- フィルム汚れ防止の商品はエアーや水分が抜けにくく、特に低温時はふくれが生じる恐れがありますのでご注意ください。
- 接着剤は濃目(6~7割希釈)のものを使用し、低温時にはボンドを併用してください。
- モルタル・ベニヤ等には、アクや汚れを防ぐためシーラー処理をお願いします。
- 角をしっかりと出すには、折り曲げた壁紙の表面からきれいな布で角をしっかりと押さえ、摩擦しながらしごいてください。
- 施工後は表面に付着した糊や汚れをきれいに落としてください。拭き残しに変色の原因になる可能性があります。
- 一般ビニル壁紙と比較して施工難易度がやや高いため、施工費が若干高くなる場合があります。



●SG-5436



●SG-5439



●SG-5437 NEW



●SG-5440 NEW



●SG-5438 NEW



●SG-5441 NEW

SG-5436~5441

巾92cm
AA109

塩化ビニル樹脂系壁紙 抗菌 防かび 不燃・準不燃 汚れ防止





●SG-5442



●SG-5445



●SG-5448



●SG-5451



●SG-5443



●SG-5446



●SG-5449



●SG-5452 NEW



●SG-5444

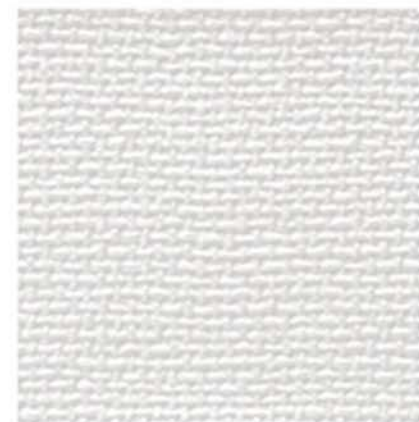

●SG-5447



●SG-5450

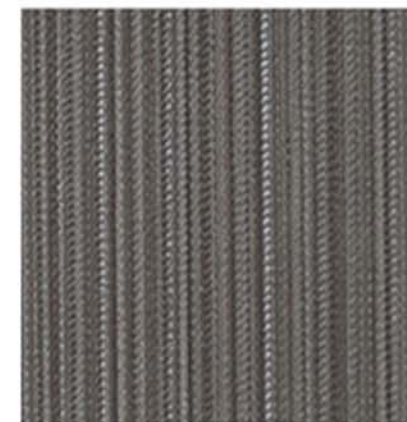

●SG-5453

SG-5442~5447

巾92cm
AA109

塩化ビニル樹脂系壁紙
不燃・準不燃

抗菌	防かび
表面強化	汚れ防止

SG-5448~5453

巾92cm
→11.5cm
AA109

塩化ビニル樹脂系壁紙
不燃・準不燃

抗菌	防かび
表面強化	汚れ防止

●施工上の注意

・P.79をご参照ください。一般ビニル壁紙と比較して施工難易度がやや高いため、施工費が若干割増しになる場合があります。
・SG-5448~SG5453はタテストライプの性質上、折れジワが残しやすいので、大きくたたみ上積みは避けてください。



●SG-5454

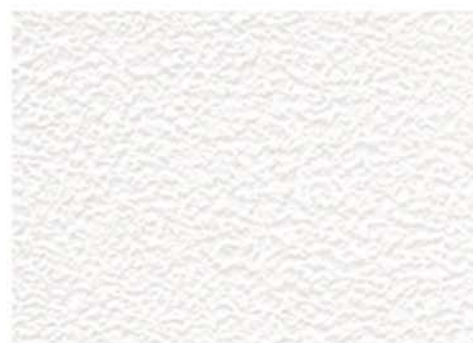

●SG-5455



●SG-5456



●SG-5457

SG-5454~5457

塩化ビニル樹脂系壁紙
不燃・準不燃

巾92cm
AA109

抗菌 防かび
表面強化 汚れ防止



●SG-5458 NEW

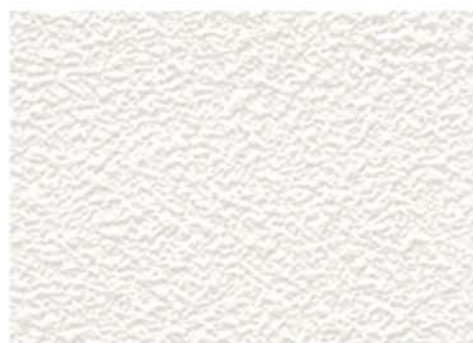

●SG-5459 NEW

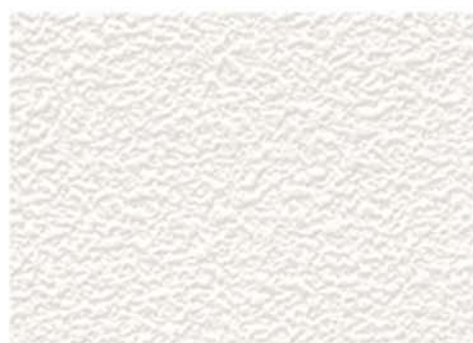

●SG-5460 NEW



●SG-5461 NEW

SG-5458~5461

塩化ビニル樹脂系壁紙
不燃・準不燃

巾92cm
AA109

抗菌 防かび
汚れ防止

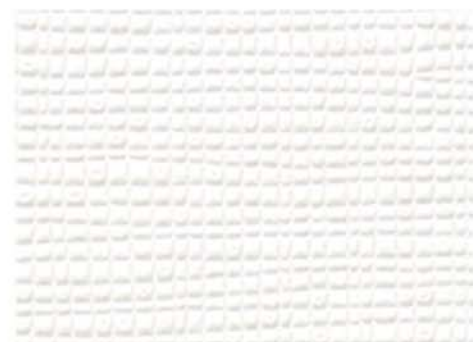

●SG-5462 NEW

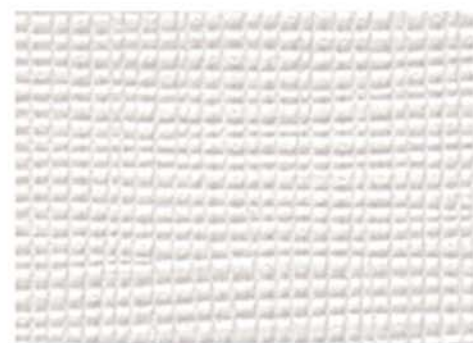

●SG-5463 NEW

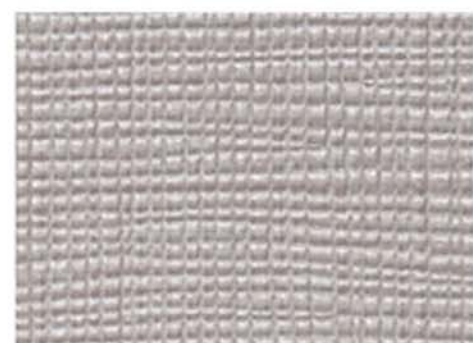

●SG-5464 NEW

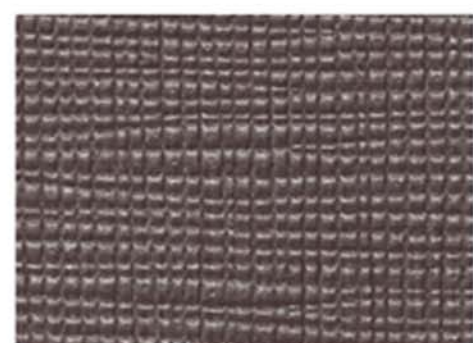

●SG-5465 NEW

SG-5462~5465

塩化ビニル樹脂系壁紙
不燃・準不燃

巾92cm
AA109

抗菌 防かび
汚れ防止



●SG-5466 NEW



●SG-5467 NEW

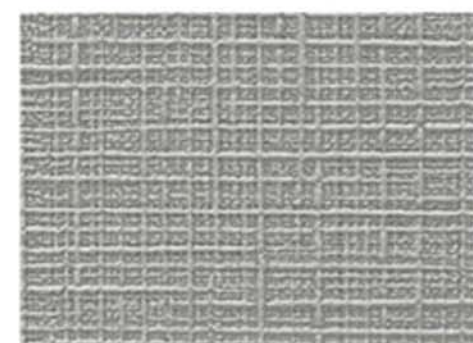

●SG-5468 NEW

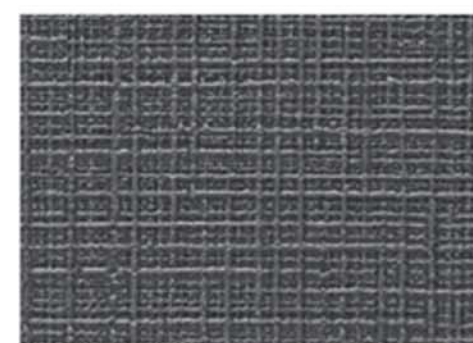

●SG-5469 NEW

SG-5466~5469

塩化ビニル樹脂系壁紙
不燃・準不燃

巾92cm
AA109

抗菌 防かび
表面強化 汚れ防止





●SG-5470 NEW



●SG-5474 NEW



●SG-5471 NEW



●SG-5475 NEW



●SG-5472 NEW



●SG-5476 NEW



●SG-5473 NEW



●SG-5477 NEW

SG-5470~5477

巾92cm
±21.3cm ↔30.8cm
AA109

※エンボスリヒートは含みませんので、お含みください。

塩化ビニル樹脂系壁紙 抗菌 防かび 不燃・準不燃 汚れ防止

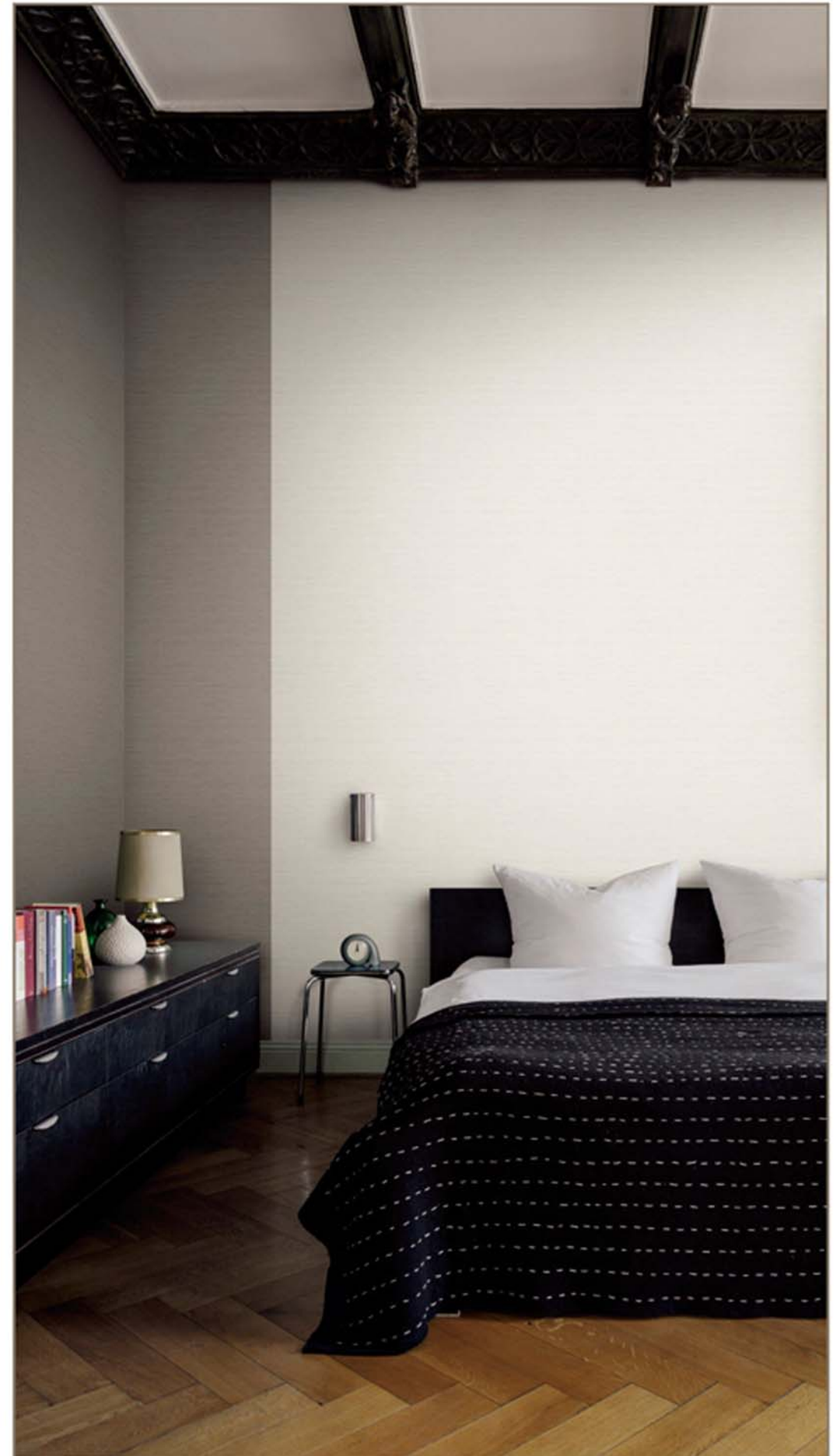

SG-5470~5477

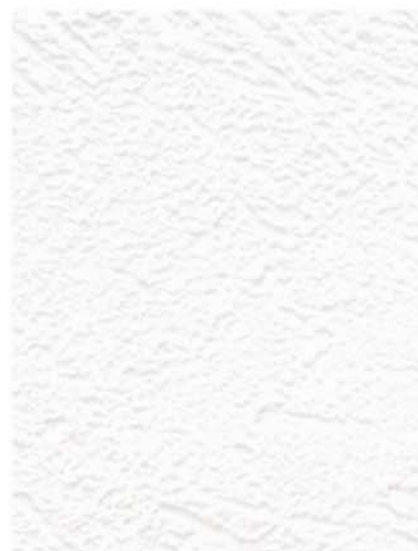

●SG-5478 **NEW** 塩化ビニル樹脂系壁紙
不燃・準不燃

巾92cm
↑32cm
↔46cm
(エンボスリート) AA109

抗菌 防かび
表面強化 汚れ防止



●SG-5480 塩化ビニル樹脂系壁紙
不燃・準不燃

巾92cm
↑30.7cm
↔46.2cm
AA109

抗菌 防かび
表面強化 汚れ防止



●SG-5482



●SG-5484



●SG-5479 塩化ビニル樹脂系壁紙
不燃・準不燃

巾92cm
↑31.7cm
↔46.2cm
(エンボスリート) AA109

抗菌 防かび
表面強化 汚れ防止



●SG-5481 塩化ビニル樹脂系壁紙
不燃・準不燃

巾92cm
↑30.7cm
↔46.2cm
(エンボスリート) AA109

抗菌 防かび
表面強化 汚れ防止



●SG-5483



●SG-5485

SG-5482~5485

巾92cm
↑46.2cm ↔30.8cm
AA109

塩化ビニル樹脂系壁紙
不燃・準不燃

抗菌 防かび
表面強化 汚れ防止



●SG-5486

巾92cm
AA109

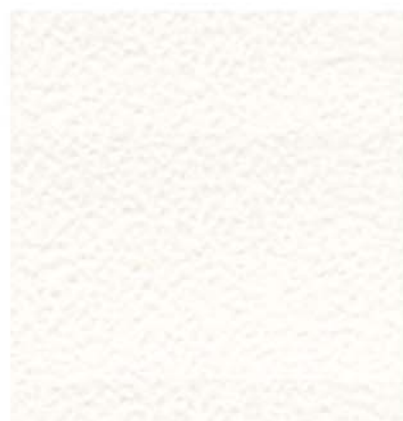

●SG-5487

塩化ビニル樹脂系壁紙
不燃・準不燃
抗菌 防かび
表面強化 汚れ防止



●SG-5492 NEW

巾92cm
AA109



●SG-5493 NEW

塩化ビニル樹脂系壁紙
不燃・準不燃
抗菌 防かび
汚れ防止



●SG-5488

巾92cm
±50cm ↔30.7cm
AA109



●SG-5489

塩化ビニル樹脂系壁紙
不燃・準不燃
抗菌 防かび
表面強化 汚れ防止



●SG-5494 NEW

巾92cm
AA109

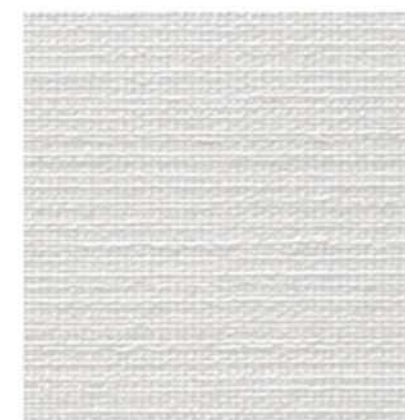

●SG-5495 NEW

塩化ビニル樹脂系壁紙
不燃・準不燃
抗菌 防かび
汚れ防止



●SG-5490

巾92cm
AA109



●SG-5491

塩化ビニル樹脂系壁紙
不燃・準不燃
抗菌 防かび
表面強化 汚れ防止



●SG-5496

巾92cm
AA109



●SG-5497

塩化ビニル樹脂系壁紙
不燃・準不燃
抗菌 防かび
汚れ防止

●施工上の注意

- ・ P.79をご参照ください。一般ビニル壁紙と比較して施工難易度がやや高いため、施工費が若干割増しになる場合があります。
- ・ SG-5496・SG-5497はタテストライプの性質上、折れジワが残しやすいので、大きくたたみ上積みは避けてください。



SG-5500・5508・5509





●SG-5498



●SG-5503



●SG-5508



●SG-5499

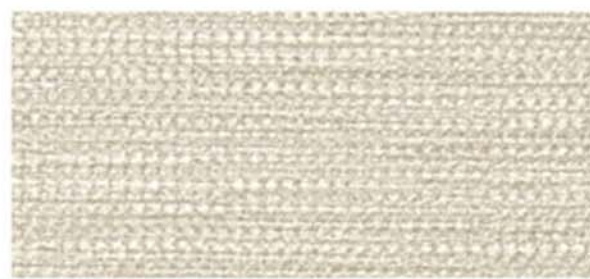

●SG-5504



●SG-5509



●SG-5500

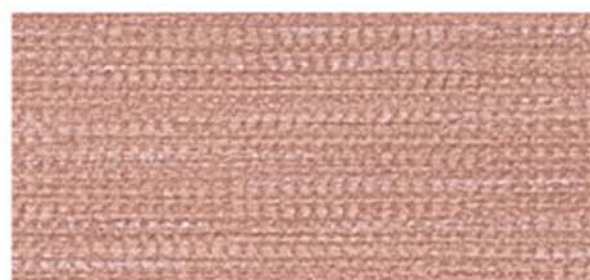

●SG-5505

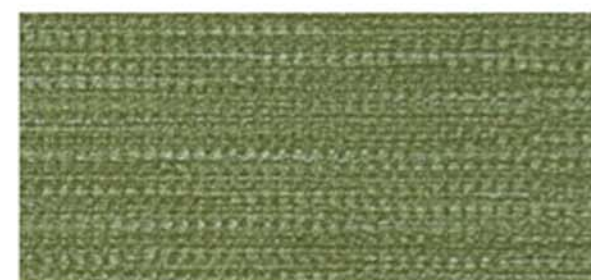

●SG-5510



●SG-5501



●SG-5506

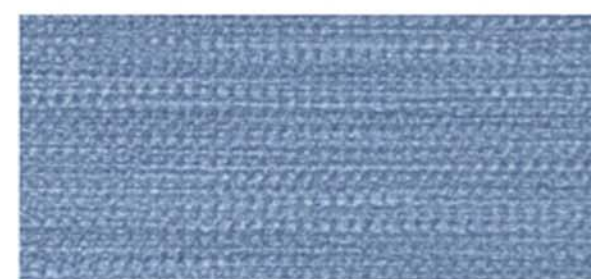

●SG-5511 **NEW**



●SG-5502



●SG-5507



●SG-5512

SG-5498~5512

巾92cm
↑25cm ↔46.2cm
AA109

強化ビニル樹脂系壁紙
不燃・準不燃

抗菌	防かび
表面強化	汚れ防止



SG-5513-5517-5519



●SG-5513 NEW



●SG-5516 NEW



●SG-5519 NEW



●SG-5514 NEW



●SG-5517 NEW



●SG-5520 NEW



●SG-5515 NEW



●SG-5518 NEW



●SG-5521 NEW

SG-5513~5521

巾92cm
AA109

塩化ビニル樹脂系壁紙
不燃・準不燃

抗菌

防かび

汚れ防止





SG-5523・5529



●SG-5524



●SG-5527



●SG-5525 NEW



●SG-5528 NEW



●SG-5522



SG-5522



●SG-5523 NEW

巾92cm
→15.4cm
AA109

塩化ビニル樹脂系壁紙 抗菌 防かび 汚れ防止
不燃・準不燃



●SG-5526 NEW



●SG-5529 NEW

SG-5524~5529

巾92cm
AA109

塩化ビニル樹脂系壁紙 抗菌 防かび 表面強化 汚れ防止
不燃・準不燃



●施工上の注意

- ・P.79をご参照ください。一般ビニル壁紙と比較して施工難易度がやや高いため、施工費が若干割増しになる場合があります。
- ・SG-5522・SG-5523はテストタイプの特質上、折れジワが残りやすいので、大きくたたみ上積みは避けてください。

不燃認定・スーパー耐久性

不燃認定・スーパー耐久性にはフィルム汚れ防止壁紙の性能を含めた「3つの機能」があります。

1 引っ掻きキズに強い

特殊配合により表面を強化していますので、引っ掻きキズがつきにくい構造です。

2 衝撃に強い

耐衝撃性に対して、一般ビニル壁紙の約3倍の強さがあります。

3 汚れ防止性・耐薬品性・抗菌性に優れます

表面のEVALフィルム加工で汚れが落ちやすく、いつも清潔な環境がキープできます。(P.79をご参照ください。)

構成断面図

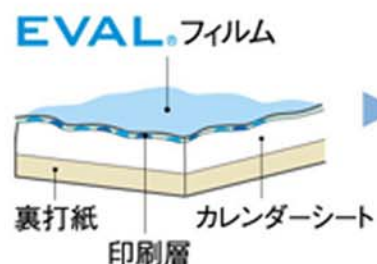

【イメージ拡大図】

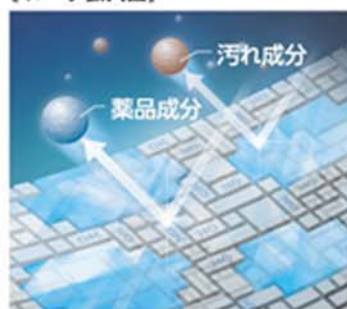

●SG-5531 NEW



●SG-5534 NEW



●SG-5537 NEW



●SG-5532 NEW



●SG-5535 NEW



●SG-5538 NEW



●SG-5533 NEW



●SG-5536 NEW



●SG-5539 NEW

SG-5531~5539

巾92cm
AA109

塩化ビニル樹脂系壁紙
不燃・準不燃

抗菌 防かび
表面強化 汚れ防止



SG-5532-5536

●施工上の注意

- 糊付け後は、折り曲げ跡がつかないように大きくたたみ上積みは避けてください。・フィルム汚れ防止の商品はエアや水分が抜けにくく、特に低温時はふくれが生じる恐れがありますのでご注意ください。
- 接着剤は濃い目(6~7割希釈)のものを使用し、低温時にはボンドを併用してください。・モルタル・ベニヤ等には、アクや汚れを防ぐためシーラー処理をお願いします。
- 角をしっかりと出すには、折り曲げた壁紙の表面からきれいな布で角をしっかりと押さえて、摩擦しながらしごいてください。・施工後は表面に付着した糊や汚れをきれいに落としてください。拭き残しが変色の原因になる可能性があります。
- 一般ビニル壁紙と比較して施工難易度がやや高いため、施工費が若干高くなる場合があります。



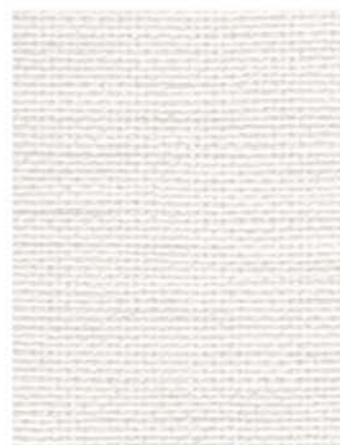

●SG-5540



●SG-5543



●SG-5546



●SG-5549



●SG-5552



●SG-5541



●SG-5544



●SG-5547



●SG-5550



●SG-5553



●SG-5542 **NEW**



●SG-5545



●SG-5548



●SG-5551



●SG-5554

SG-5540~5542 塩化ビニル樹脂系壁紙
不燃・準不燃

巾92cm
↓23cm
↔46cm
AA109

抗菌	防かび
表面強化	汚れ防止



SG-5543~5545 塩化ビニル樹脂系壁紙
不燃・準不燃

巾92cm
↓23.1cm
↔46cm
AA109

抗菌	防かび
表面強化	汚れ防止



SG-5546~5548 塩化ビニル樹脂系壁紙
不燃・準不燃

巾92cm
↓21.3cm
↔46.2cm
AA109

抗菌	防かび
表面強化	汚れ防止



SG-5549~5554

巾92cm
↓32cm ↔46cm
AA109

塩化ビニル樹脂系壁紙
不燃・準不燃

抗菌	防かび
表面強化	汚れ防止





SG-5560



●SG-5556

巾92cm
AA109



●SG-5557

塩化ビニル樹脂系壁紙
不燃・準不燃

抗菌 防かび
表面強化 汚れ防止

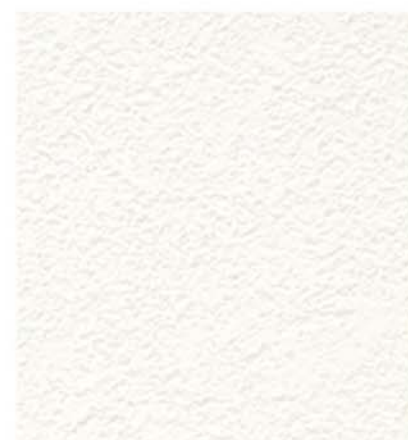

●SG-5558

巾92cm
AA109



●SG-5559

塩化ビニル樹脂系壁紙
不燃・準不燃

抗菌 防かび
表面強化 汚れ防止

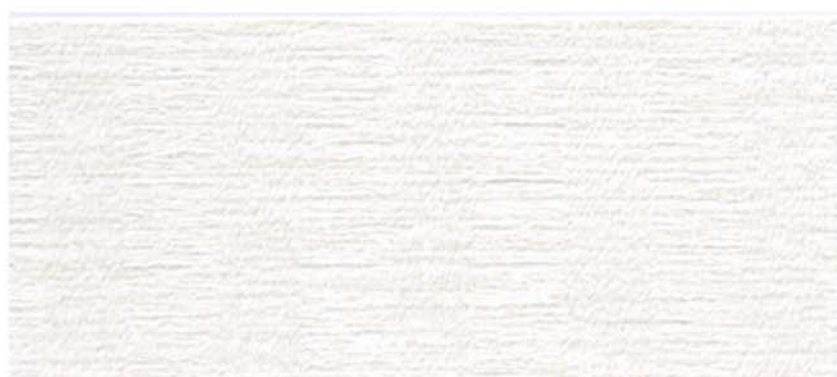

●SG-5555

巾92cm
±2.1cm
AA109

塩化ビニル樹脂系壁紙
不燃・準不燃

抗菌 防かび
表面強化 汚れ防止



●SG-5560

巾92.4cm
±32cm ±46.2cm
AA109 無地貼可



●SG-5561

塩化ビニル樹脂系壁紙
不燃・準不燃

抗菌 防かび
表面強化 汚れ防止





SG-5562・5566



●SG-5562

巾92cm
↑23cm ↔46cm
AA109



●SG-5563

塩化ビニル樹脂系壁紙
不燃・準不燃

抗菌	防かび
表面強化	汚れ防止



●SG-5564 NEW

巾92cm
↑93cm ↔46.1cm
AA109



●SG-5565 NEW

オーク

塩化ビニル樹脂系壁紙
不燃・準不燃

抗菌	防かび
表面強化	汚れ防止



●SG-5566

巾92cm
↑93cm ↔92cm
AA109



●SG-5567

チェリー

塩化ビニル樹脂系壁紙
不燃・準不燃

抗菌	防かび
表面強化	汚れ防止

マルチクリーンクロス (不燃認定・汚れ防止・消臭・抗菌)

法定不燃石こうボードへの施工で「**不燃仕上げ**」になります。
表面のエパール®フィルム加工で汚れが落ちやすいクオリティです。

■ 不燃・汚れ防止・消臭壁紙の性能

構成断面図

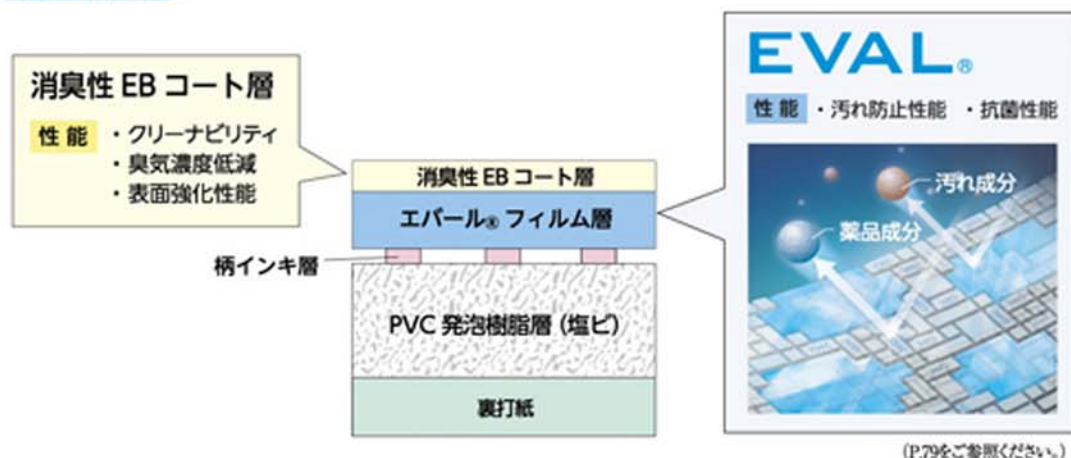

性能比較

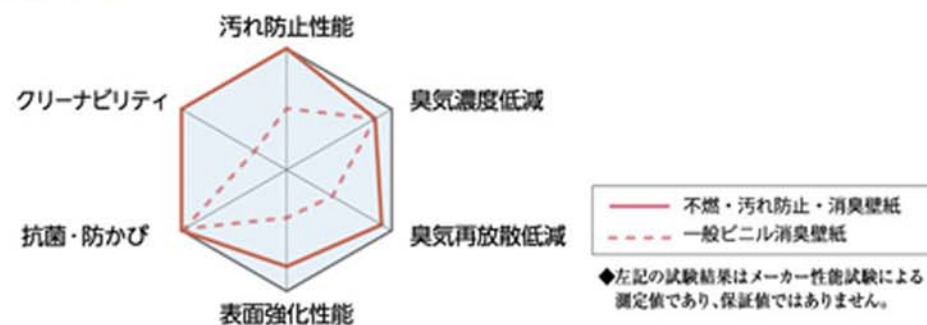

臭気・香気吸着のメカニズム

エパール®と臭気・香気成分は親和性が低く、吸着・透過しにくいいため、壁紙自体にニオイが付きにくいのです。

■ 一般ビニル壁紙

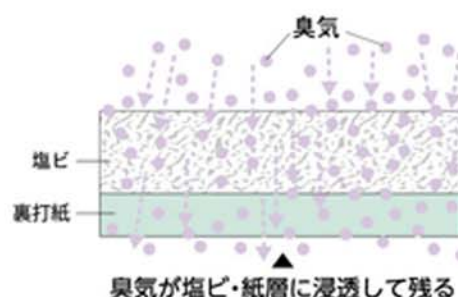

■ 不燃・汚れ防止・消臭壁紙

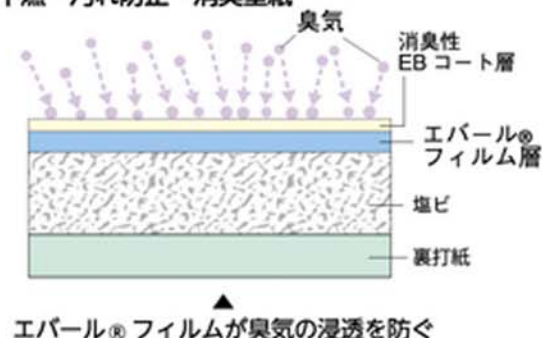

● 施工上の注意

- ・ 糊付け後は、折り曲げ跡がつかないように大きなたみ上積みは避けてください。
- ・ フィルム汚れ防止の商品はエアや水分が抜けにくく、特に低温時はふくれが生じる恐れがありますのでご注意ください。
- ・ 接着剤は濃い目 (6~7割希釈) のものを使用し、低温時にはボンドを併用してください。
- ・ モルタル・ベニヤ等には、アクや汚れを防ぐためシーラー処理をお願いします。
- ・ 角をしっかりと出すには、折り曲げた壁紙の表面からきれいな布で角をしっかりと押さえて、摩擦しながらしごいてください。
- ・ 施工後は表面に付着した糊や汚れをきれいに落としてください。拭き残しが変色の原因になる可能性があります。
- ・ 一般ビニル壁紙と比較して施工難易度がやや高いため、施工費が若干高くなる場合があります。



SG-557I





●SG-5571 NEW 塩化ビニル樹脂系壁紙 不燃・準不燃

巾92cm AA109

消臭	防かび	
表面強化	汚れ防止	
抗菌		



●SG-5572 NEW 塩化ビニル樹脂系壁紙 不燃・準不燃

巾92cm AA109

消臭	防かび	
表面強化	汚れ防止	
抗菌		



●SG-5573 NEW 塩化ビニル樹脂系壁紙 不燃・準不燃

巾92cm AA109

消臭	防かび	
表面強化	汚れ防止	
抗菌		



●SG-5574 NEW

巾92cm AA109



●SG-5576 NEW

巾92cm AA109



●SG-5578 NEW

巾92cm
±31cm ↔30.7cm
AA109



●SG-5575 NEW 塩化ビニル樹脂系壁紙 不燃・準不燃

表面強化	抗菌	防かび	
消臭	汚れ防止		



●SG-5577 NEW 塩化ビニル樹脂系壁紙 不燃・準不燃

表面強化	抗菌	防かび	
消臭	汚れ防止		



●SG-5579 NEW 塩化ビニル樹脂系壁紙 不燃・準不燃

表面強化	抗菌	防かび	
消臭	汚れ防止		



不燃認定・汚れ防止・消臭・抗菌 (マルチクリーン)



●SG-5580



●SG-5583



●SG-5581



●SG-5584



●SG-5582

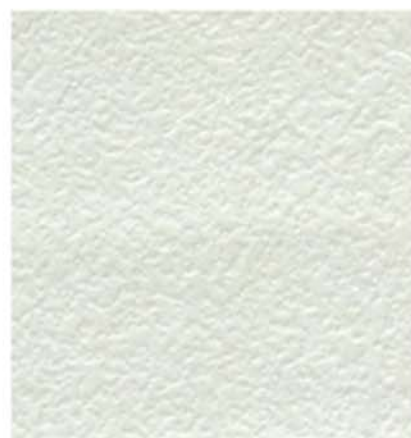

●SG-5585

SG-5580~5585

巾92cm
AA109

塩化ビニル樹脂系壁紙 表面強化 抗菌 防かび 消臭 汚れ防止



SG-5580・5582





●SG-5586 NEW



●SG-5588



●SG-5590



●SG-5592



●SG-5587



●SG-5589



●SG-5591



●SG-5593

SG-5586~5589

巾92cm
AA109

塩化ビニル樹脂系壁紙
不燃・準不燃

表面強化

抗菌

防かび

消臭

汚れ防止



SG-5590~5593

巾92cm
146.5cm ↔ 92cm
AA109

塩化ビニル樹脂系壁紙
不燃・準不燃

表面強化

抗菌

防かび

消臭

汚れ防止



ルームエアー (不燃認定・消臭)

不燃認定・ルームエアーには「3つの機能」があります。

1 タバコの臭いを消臭

タバコの煙に含まれる「アセトアルデヒド」「酢酸」「硫化水素」などを吸着します。

2 気になる生活臭を消臭

トイレ、生ゴミの臭いやペット臭を吸着します。

3 ホルムアルデヒドを消臭

新築、リフォーム直後のホルムアルデヒド低減に効果があります。

消臭のメカニズム

表面に加工している消臭剤が、臭気ガスとの化学反応による吸着をすることで、消臭効果が得られるしくみになっています。
効果は、環境によって異なりますが、約5～10年間持続します。

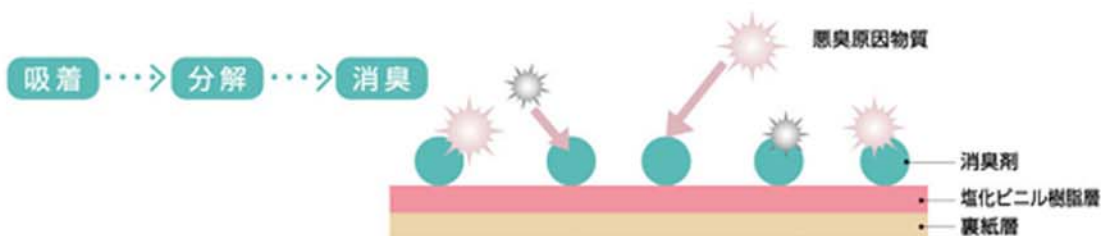

消臭性能試験

1. サンプルを半分に折り曲げ端部をアルミテープでシールし、消臭試験サンプルとした。(有効消臭面積=10×14cm=140cm²)
2. サンプル1枚をテドラバックに入れ、空気1ℓを注入した。
3. 試験ガスを所定量注入した。
4. それぞれ上記条件で保持し、2時間・24時間後の残存ガス濃度を検知管で測定した。
5. 未加工壁紙を用い同様の試験を行った。

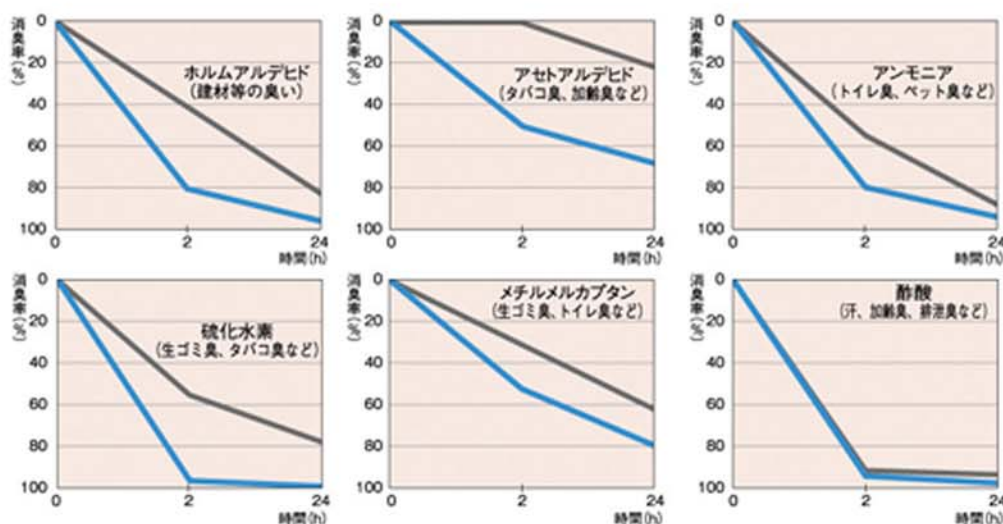

◆上記の試験結果は測定値であり、保証値ではありません。



SG-5596 NEW



SG-5599 NEW



SG-5597 NEW



SG-5600 NEW



SG-5598 NEW



SG-5601 NEW

SG-5596～5601

巾92cm
AA109

塩化ビニル樹脂系壁紙
不燃・準不燃

消臭 防かび
抗菌





SG-5602 NEW

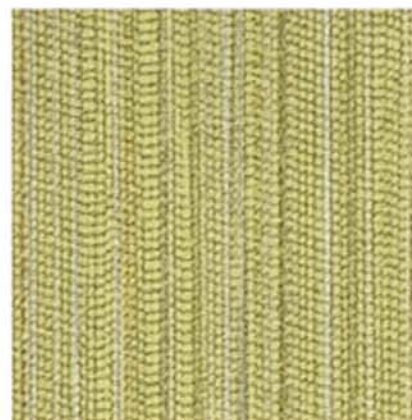

SG-5605 NEW



SG-5603 NEW



SG-5606 NEW



SG-5604 NEW

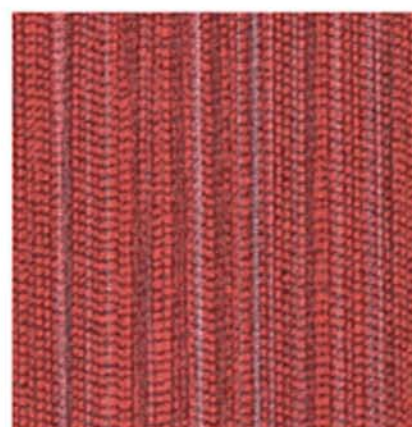

SG-5607 NEW

SG-5602~5607

巾92cm
±48.2cm ↔92cm
AA109 無地貼可

塩化ビニル樹脂系壁紙
不燃・準不燃
消臭 防かび 抗菌



SG-5606



SG-5611



SG-5608 **NEW**



SG-5609



SG-5610 **NEW**



SG-5611

SG-5608~5611

塩化ビニル樹脂系壁紙
不燃・準不燃

巾93cm
±21.3cm ↔46.5cm
(エンボスリブート)
AA108

消臭 防かび 抗菌



SG-5612



SG-5613



SG-5614



SG-5615

SG-5612~5615

塩化ビニル樹脂系壁紙
不燃・準不燃

巾92cm
±16cm ↔46cm
AA109

消臭 防かび 抗菌





SG-5616



SG-5620



SG-5617



SG-5621



SG-5618 **NEW**



SG-5622 **NEW**



SG-5619



SG-5623

SG-5616~5623

巾92cm
↑32cm ↔46cm
AA109

塩化ビニル樹脂系壁紙
不燃・準不燃
消臭 防かび
表面強化 抗菌



SG-5619



SG-5624



SG-5628



SG-5632



SG-5636



SG-5625



SG-5629 **NEW**



SG-5633



SG-5637



SG-5626



SG-5630



SG-5634

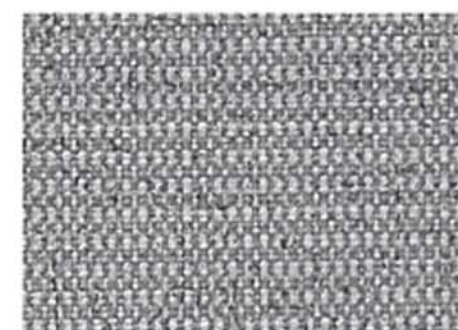

SG-5638



SG-5627 **NEW**



SG-5631 **NEW**



SG-5635



SG-5639

SG-5624~5631

巾92cm
±32cm ↔ 23cm
AA109

※濃色の商品は、ひっかきキズや糊の拭き残しにご注意ください。

塩化ビニル樹脂系壁紙
不燃・準不燃

消臭	防かび
表面強化	抗菌



SG-5632~5639

巾92cm
±23cm ↔ 46.2cm
AA109

塩化ビニル樹脂系壁紙
不燃・準不燃

消臭	防かび
表面強化	抗菌





SG-5640 **NEW**



SG-5644



SG-5641



SG-5645



SG-5642 **NEW**



SG-5646 **NEW**



SG-5643



SG-5647

SG-5640~5647

巾92cm
↑23cm ↔46cm
AA109

塩化ビニル樹脂系壁紙
不燃・準不燃
消臭 防かび
表面強化 抗菌



SG-5641・5645



SG-5658-5668



SG-5648

塩化ビニル樹脂系壁紙
不燃・準不燃

巾92cm
AA109

消臭 防かび 抗菌



SG-5649

塩化ビニル樹脂系壁紙
不燃・準不燃

巾92cm
AA109

消臭 防かび 抗菌



SG-5650

巾92cm
AA109



SG-5651

塩化ビニル樹脂系壁紙
不燃・準不燃

消臭 防かび 抗菌



SG-5652

巾92cm
AA109



SG-5653 NEW

塩化ビニル樹脂系壁紙
不燃・準不燃

消臭 防かび 抗菌



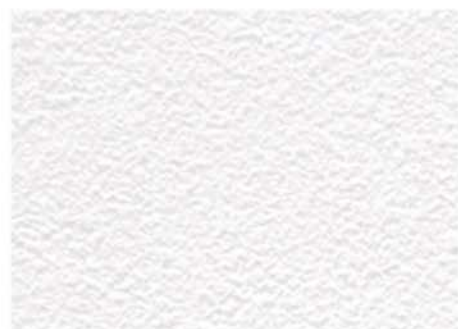

SG-5654 **NEW**



SG-5658 **NEW**

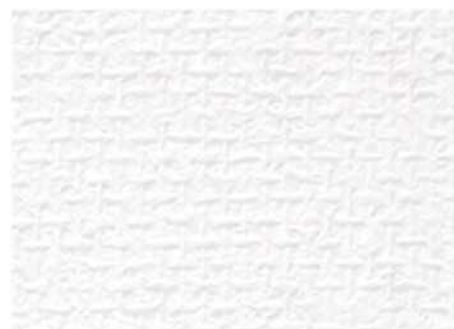

SG-5662

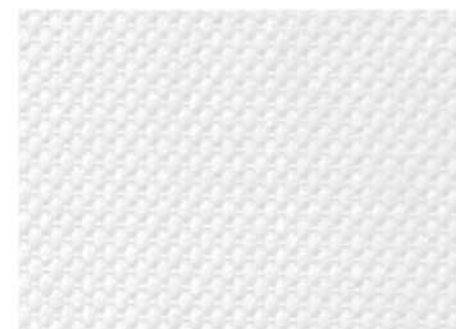

SG-5666



SG-5655

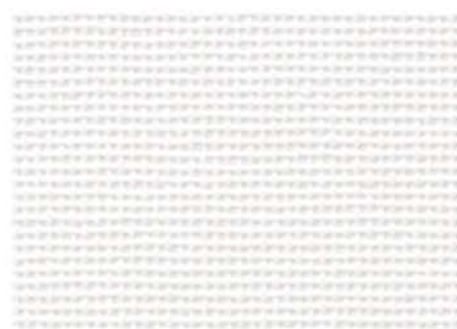

SG-5659



SG-5663 **NEW**

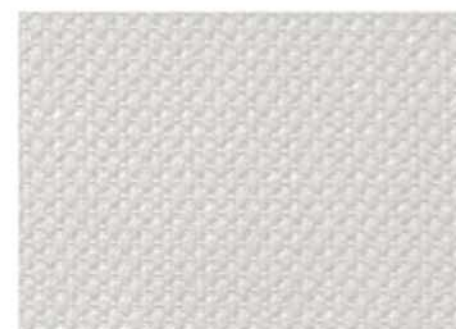

SG-5667



SG-5656 **NEW**

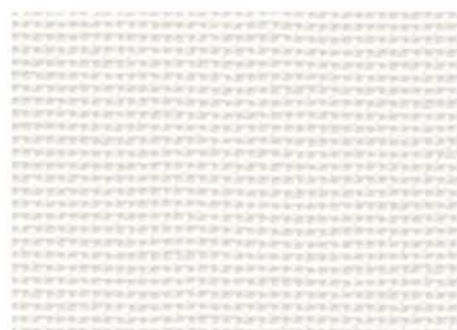

SG-5660



SG-5664 **NEW**



SG-5668

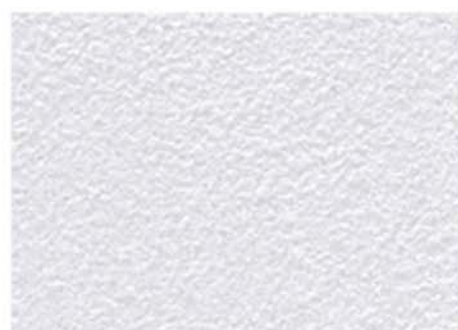

SG-5657 **NEW**



SG-5661 **NEW**



SG-5665 **NEW**



SG-5669

SG-5654~5657

塩化ビニル樹脂系壁紙
不燃・準不燃

巾92cm
AA109

消臭 防かび 抗菌



SG-5658~5661

塩化ビニル樹脂系壁紙
不燃・準不燃

巾92cm
AA109

消臭 防かび 抗菌



SG-5662~5665

塩化ビニル樹脂系壁紙
不燃・準不燃

巾92cm
AA109

消臭 防かび 抗菌



SG-5666~5669

塩化ビニル樹脂系壁紙
不燃・準不燃

巾92cm
AA109

消臭 防かび 抗菌





SG-5670



SG-5673



SG-5676



SG-5679 **NEW**



SG-5671



SG-5674



SG-5677



SG-5680



SG-5672



SG-5675



SG-5678 **NEW**



SG-5681

SG-5670~5672 塩化ビニル樹脂系壁紙
不燃・準不燃
巾92cm
AA109 消臭 防かび 抗菌

SG-5673~5675 塩化ビニル樹脂系壁紙
不燃・準不燃
巾92cm
AA109 消臭 防かび 抗菌

SG-5676~5681 塩化ビニル樹脂系壁紙
不燃・準不燃
巾92cm
AA109

塩化ビニル樹脂系壁紙
不燃・準不燃 消臭 防かび 抗菌





SG-5682 NEW



SG-5685 NEW



SG-5688



SG-5689

巾92cm
↓23cm ↔46cm
AA109

塩化ビニル樹脂系壁紙
不燃・準不燃
消臭 防かび
表面強化 抗菌



SG-5683



SG-5686 NEW



SG-5690



SG-5691

巾92cm
AA109

塩化ビニル樹脂系壁紙
不燃・準不燃
消臭 防かび
抗菌



SG-5684



SG-5687

SG-5682~5687

巾92cm
↓46.2cm ↔46cm
AA109 無地貼可

塩化ビニル樹脂系壁紙
不燃・準不燃
消臭 防かび
抗菌



SG-5692 NEW



SG-5693 NEW

巾92cm
↓64cm ↔92cm
AA109

塩化ビニル樹脂系壁紙
不燃・準不燃
消臭 防かび
抗菌





SG-5694

巾92.5cm
AA109

塩化ビニル樹脂系壁紙
不燃・準不燃

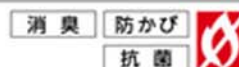

SG-5695

巾92cm
AA109

塩化ビニル樹脂系壁紙
不燃・準不燃



SG-5696 **NEW**



SG-5698 **NEW**



SG-5697 **NEW**



SG-5699 **NEW**

SG-5696~5699

巾92cm
↑32cm ↔46.2cm(エンボスリベート)
AA109

塩化ビニル樹脂系壁紙
不燃・準不燃

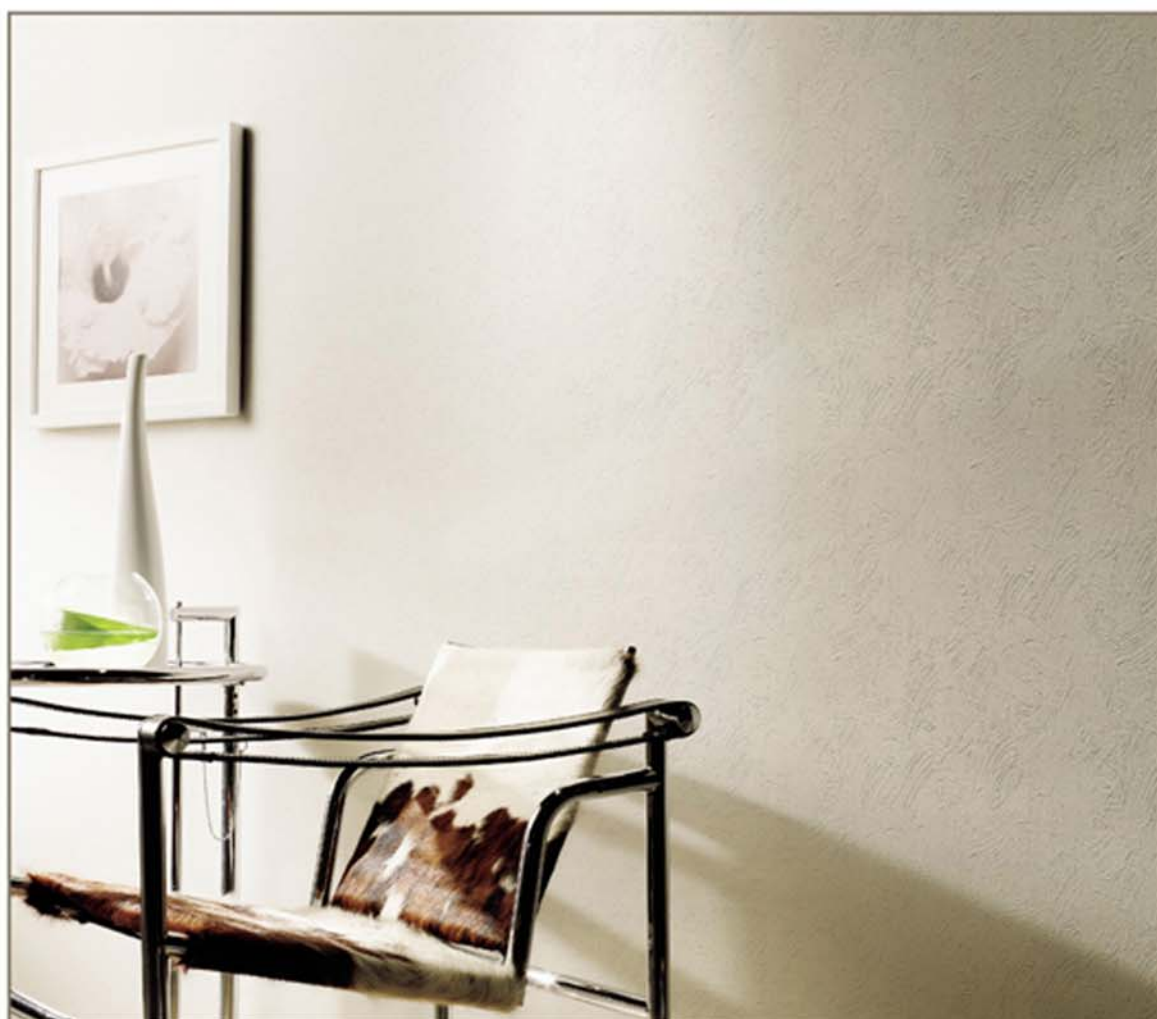

SG-5698

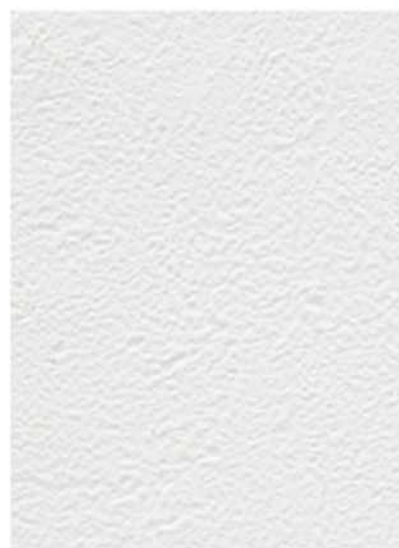

SG-5700

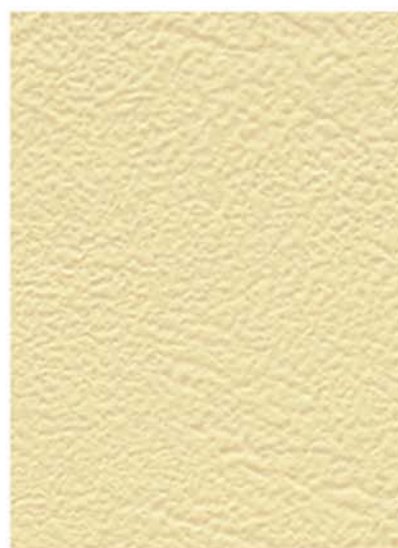

SG-5702



SG-5701



SG-5703

SG-5700~5703

巾92cm
AA109

塩化ビニル樹脂系壁紙
不燃・準不燃

消臭

防かび

抗菌



SG-5703・6444



↑ SG-5707

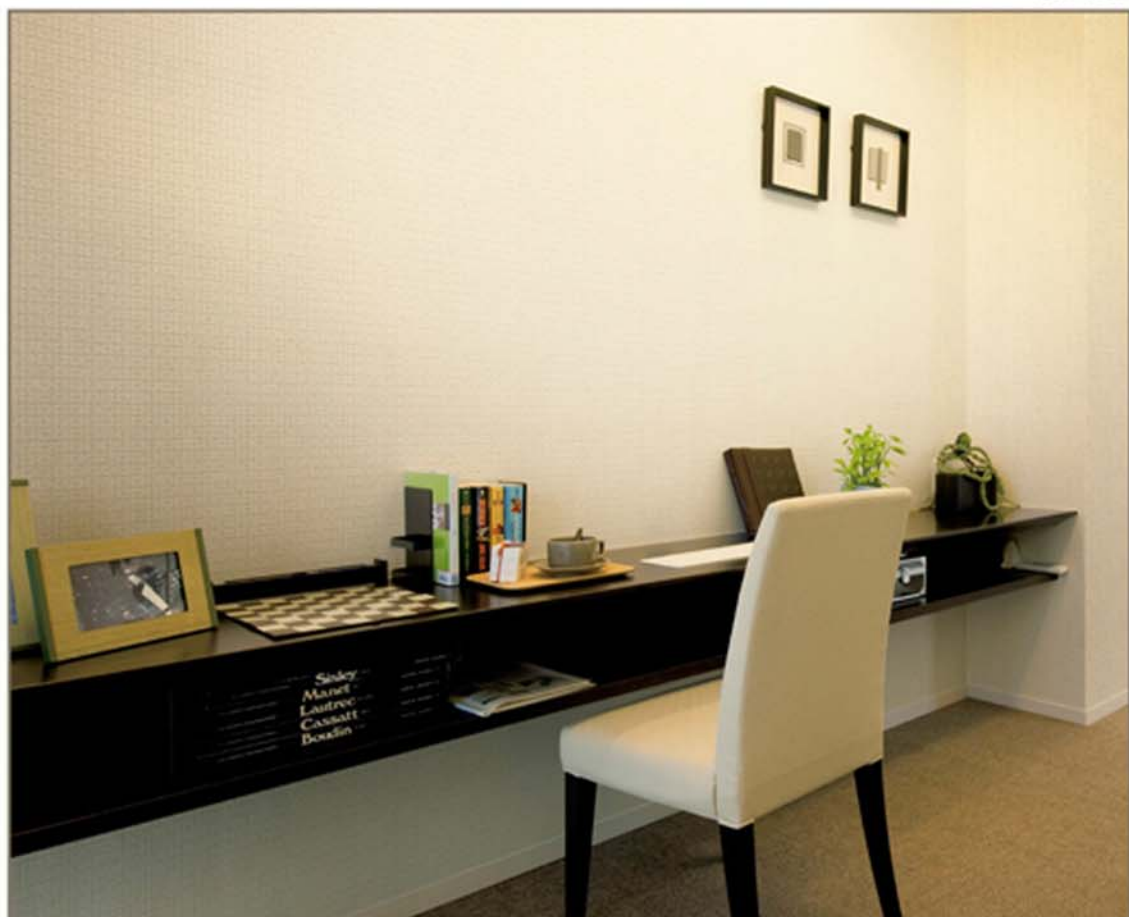

↑ SG-5708



SG-5711



SG-5704

塩化ビニル樹脂系壁紙
不燃・準不燃

巾92cm
↑18cm
↔15.4cm
(エンボスリポート)
AA109

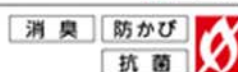

SG-5705

塩化ビニル樹脂系壁紙
不燃・準不燃

巾92cm
↑3.2cm ↔4cm
AA109

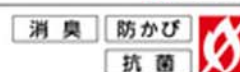

SG-5708 NEW

巾92.5cm
↑23cm ↔46.3cm
AA109



SG-5709 NEW

塩化ビニル樹脂系壁紙
不燃・準不燃

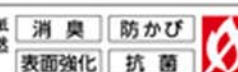

SG-5706 NEW

巾92cm
↑64cm ↔92cm
AA109 無地貼可



SG-5707 NEW

塩化ビニル樹脂系壁紙
不燃・準不燃

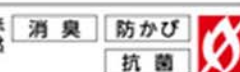

SG-5710 NEW

巾92cm
↑23cm ↔23cm
AA109



SG-5711 NEW

塩化ビニル樹脂系壁紙
不燃・準不燃

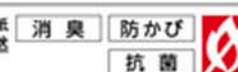

ヒカリケア (不燃認定・光触媒)

可視光応答型光触媒「ルネキャット®」(ルネキャット®は東芝マテリアル(株)の商品です。)

LED・蛍光灯の光でも高い効果を持続する
新しい光触媒壁紙です。

光触媒のメカニズム

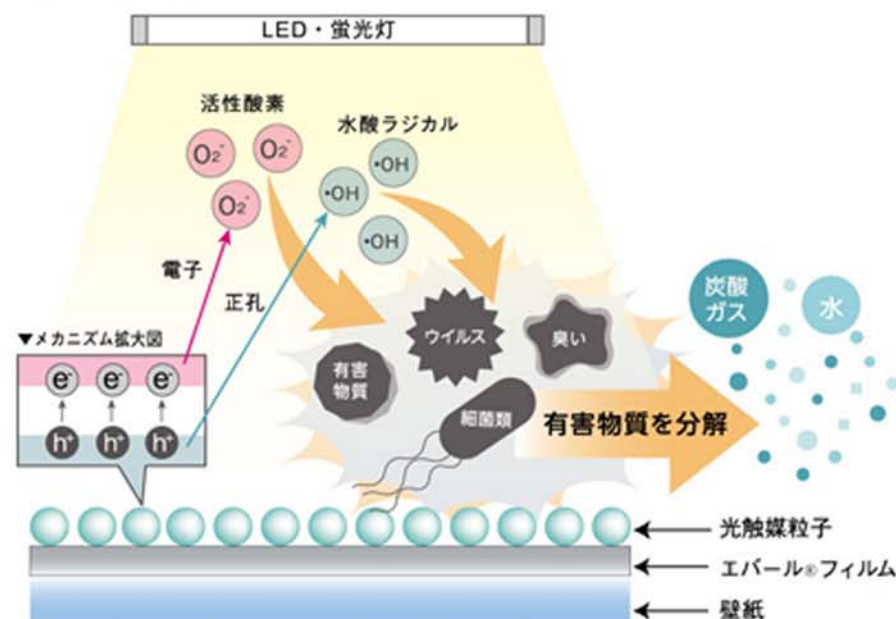

※上記のイラストは光触媒のメカニズムをイメージ化したものです。

5つの機能

1 消臭効果

アセトアルデヒドやアンモニアなどの臭いのもととなる成分を分解します。
分解消臭なので、臭いを再放出することはありません。

2 細菌・ウイルスの繁殖抑制効果

抗ウイルス性のある光触媒「ルネキャット®」を使用しております。
インフルエンザウイルスや黄色ブドウ球菌などの繁殖を抑制します。

3 耐薬品性

洗剤や消毒液などの薬品に耐性があり、清潔な環境を維持できます。

4 汚れ防止

エパール®フィルムがラミネートされており、汚れを落としやすく
お手入れが簡単です。

5 シックハウス対策

ホルムアルデヒドをはじめとするVOCを分解し、クリーンで快適な
室内空気環境づくりに役立ちます。

●施工上の注意

- ・糊付け後は、折り曲げ跡がつかないように大きなたみ上積みは避けてください。
- ・フィルム汚れ防止の商品はエアや水分が抜けにくく、特に低温時はふくれが生じる恐れがありますのでご注意ください。
- ・接着剤は濃目(6~7割希釈)のものを使用し、低温時にはボンドを併用してください。
- ・モルタル・ベニヤ等には、アクや汚れを防ぐためシーラー処理をお願いします。
- ・角をしっかりと出すには、折り曲げた壁紙の表面からきれいな布で角をしっかりと押さえて、摩擦しながらごいってください。
- ・施工後は表面に付着した糊や汚れをきれいに落としてください。残ると変色の原因になる可能性があります。
- ・一般ビニル壁紙と比較して施工難易度がやや高いため、施工費が若干高くなる場合があります。



SG-5716





●SG-5716 NEW



●SG-5719 NEW

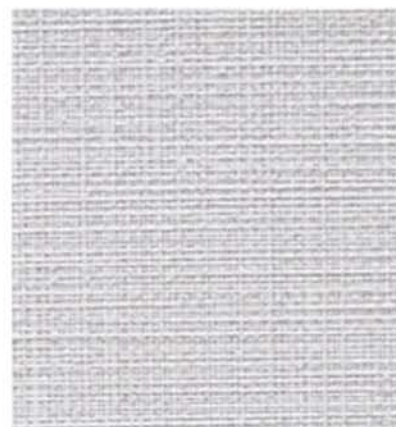

●SG-5722 NEW



●SG-5725 NEW



●SG-5717 NEW

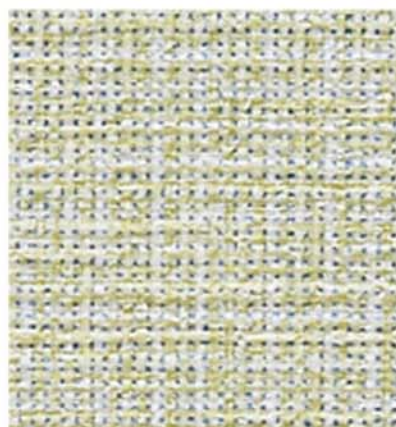

●SG-5720 NEW



●SG-5723 NEW



●SG-5726 NEW



●SG-5718 NEW



●SG-5721 NEW



●SG-5724 NEW



●SG-5727 NEW

SG-5716~5718 塩化ビニル樹脂系壁紙
不燃・準不燃

巾92cm	抗菌	防かび	
B198	消臭	汚れ防止	

SG-5719~5721 塩化ビニル樹脂系壁紙
不燃・準不燃

巾92cm	抗菌	防かび	
B198	消臭	汚れ防止	

SG-5722~5724 塩化ビニル樹脂系壁紙
不燃・準不燃

巾92cm	抗菌	防かび	
B198	消臭	汚れ防止	

SG-5725~5727 塩化ビニル樹脂系壁紙
不燃・準不燃

巾92cm	抗菌	防かび	
↑64.2cm ↔46.2cm	消臭	汚れ防止	

B198 無地貼可



●SG-5728 NEW



●SG-5730 NEW



●SG-5729 NEW



●SG-5731 NEW

巾92.5cm
↑32cm ↔46.4cm
B197

塩化ビニル樹脂系壁紙
不燃・準不燃

抗菌	防かび
消臭	汚れ防止



●SG-5732 NEW



●SG-5733 NEW

巾92cm
B198

塩化ビニル樹脂系壁紙
不燃・準不燃

抗菌	防かび
消臭	汚れ防止



SG-5730



SG-5733



SG-5734



●SG-5734 NEW



●SG-5736 NEW



●SG-5735 NEW



●SG-5737 NEW

SG-5734~5737

巾92.5cm
↑32cm ↔92.5cm
B197 無地貼可

強化ビニル樹脂系壁紙
不燃・準不燃

抗菌	防かび	
消臭	汚れ防止	

アート・イン・ホスピタル 心を癒すやさしい壁紙

人気銅版画家の山本容子氏は、ホスピタルアート先進国スウェーデンでの体験を経て、「ホスピタルアート」の訴求に貢献し、日本各地の医療現場における壁画制作の創作にも活動の場を広げています。

今回、山本氏の代表作「TUGUMI」と「鳥の歌」を心とからだを癒す場所にふさわしい壁紙として描き改めてご提案します。

「病院という場所は、緊張もひとつの治療に専念する力を発揮しますが、不安に思う気持ちも同時に存在します。但し、早く元気になって、日常生活を送りたいという前向きな気持ちが、治癒力を高めるのも事実です。患者やその家族、また医療に従事する人々にも、アートの力で少しでも美しく快適な空間をつくり、ポジティブな気持ちを持ってもらえたらと願っています。」

So. Yamamoto



【プロフィール】

山本容子(やまもと・ようこ) 銅版画家

- 1952年 埼玉県生まれ、大阪育ち
京都市立芸術大学西洋画専攻科修了
- 1978年 日本現代版画大賞展西武賞
- 1980年 京都市芸術新人賞
- 1983年 韓国国際版画ビエンナーレ優秀賞
- 1992年 「Lの贈り物」(集英社)で講談社出版文化賞ブックデザイン賞
- 2007年 京都府文化賞功労賞
- 2011年 京都美術文化賞
- 2013年 京都市文化功労者表彰受賞

都会的で軽快洒脱な色彩で、独自の銅版画の世界を確立。絵画に音楽や詩を融合させるジャンルを超えたコラボレーションを展開。吉本ばなな氏の著作「TUGUMI」の表紙をはじめ、数多くの書籍の装幀、挿画をてがける。
近刊として「Art in Hospital スウェーデンを旅して」(講談社)がある。

公式HP: 山本容子美術館 LUCAS MUSEUM
<http://www.lucasmuseum.net>

Art in
Hospital



ストックホルムの小児病院

「Art in Hospital スウェーデンを旅して」
山本容子 著 (講談社)より抜粋



ing] (横貼り)・SG-5746



SG-5743 [TUGUMI mini] (横貼り)・SG-5745

鳥の歌 TUGUMI



(横貼り)・SG-5747



SG-574I [鳥の歌]



SG-5742 [鳥の歌 singing] (横使い)

SG-5748

SG-5749

SG-5754

鳥の歌



SG-574I **NEW**

塩化ビニル樹脂系壁紙
不燃・準不燃

巾93cm
↑ 62.5cm ↔ 93cm
B167

防かび



93cm

SG-574I



Art in
Hospital

SG-574I [鳥の歌]



鳥の歌 singing



TUGUMI mini



TUGUMI



SG-5745 NEW



SG-5750 NEW



SG-5746 NEW



SG-5751 NEW



SG-5747 NEW



SG-5752 NEW



SG-5748 NEW



SG-5753 NEW



SG-5749 NEW



SG-5754 NEW

SG-5745~5754

巾92cm AA109

※SG-5745~SG-5754はウレタンコートクオリティです。

塩化ビニル樹脂系壁紙 防かび
不燃・準不燃

表面強化



不燃認定・パターン



↑ SG-5756



↑ SG-5758



SG-5756 NEW

巾92cm
↑ 46.5cm ↔ 46cm
AA109

塩化ビニル樹脂系壁紙
不燃・準不燃

防かび



SG-5757 NEW



SG-5757

70cm



SG-5758 NEW

巾92cm
↑ 64cm ↔ 46.2cm
AA109

塩化ビニル樹脂系壁紙
不燃・準不燃

防かび



SG-5758

70cm





SG-5760



SG-5759 NEW



SG-5760 NEW

電化ビニル樹脂系壁紙
不燃・準不燃

巾92cm
±64.2cm ↔92cm
AA109

防かび

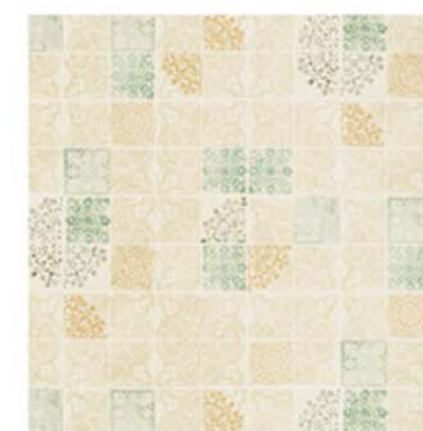

SG-5759

70cm



SG-5761

巾93cm
↑47cm ↔31cm
AA108

塩化ビニル樹脂系壁紙
不燃・準不燃



SG-5761

40cm



SG-5762

巾93cm
↑64cm ↔93cm
AA108

塩化ビニル樹脂系壁紙
不燃・準不燃



SG-5762

60cm



SG-5763

巾93cm
↑60.6cm ↔93cm
AA108

塩化ビニル樹脂系壁紙
不燃・準不燃



SG-5763

60cm

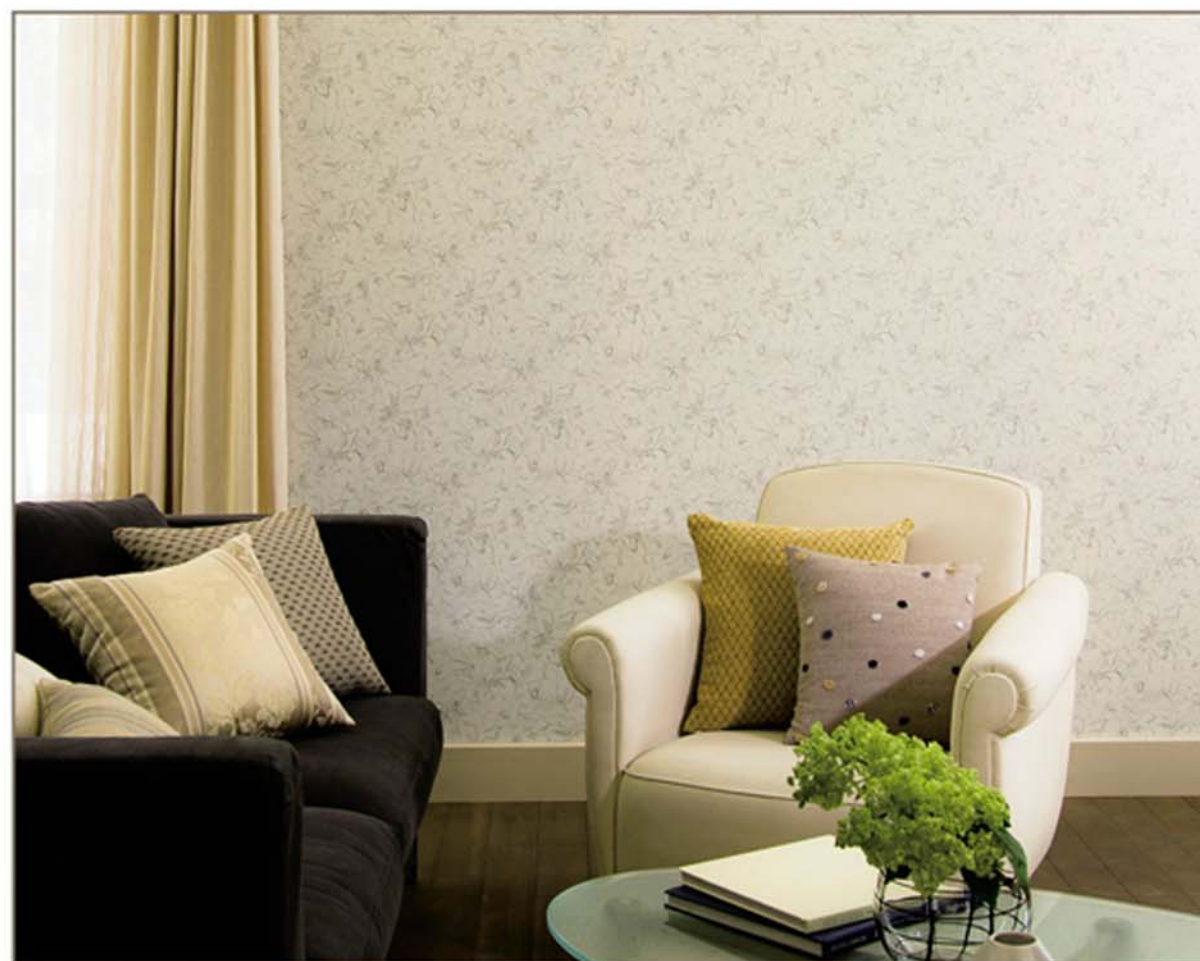

↑ SG-5761



↑ SG-5763





↑ SG-5764



SG-5764 NEW

巾93cm
↑ 78.8cm ↔ 93cm
AA108

塩化ビニル樹脂系壁紙
不燃・準不燃

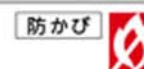

SG-5765 NEW



SG-5765

60cm



↑ SG-5766



SG-5766 NEW

巾92cm
↑ 46.5cm ↔ 92cm
AA109

塩化ビニル樹脂系壁紙
不燃・準不燃

防火



SG-5766

60cm



SG-5770



SG-5774



SG-5767



SG-5769

塩化ビニル樹脂系壁紙
不燃・準不燃



巾93cm
± 30.8cm ↔ 46.5cm
(エンボスリポート)
AA108



SG-5768 NEW



SG-5769

60cm



SG-5771 NEW



SG-5773 NEW



SG-5772 NEW



SG-5774 NEW

SG-5771 ~ 5774

巾92cm
± 32cm ↔ 30.7cm
AA109

塩化ビニル樹脂系壁紙
不燃・準不燃



SG-5770 NEW



SG-5770

60cm



SG-5773

60cm

巾92cm
± 46.2cm ↔ 46.2cm
AA109

塩化ビニル樹脂系壁紙
不燃・準不燃





SG-5775 NEW

塩化ビニル樹脂系壁紙
不燃・準不燃

巾92cm
↑32cm ↔30.8cm
AA109



SG-5776 NEW



SG-5776

40cm



↑ SG-5775



SG-5777 NEW

塩化ビニル樹脂系壁紙
不燃・準不燃

巾92cm
↑32cm ↔23.1cm
AA109



SG-5777

40cm



↑ SG-5777

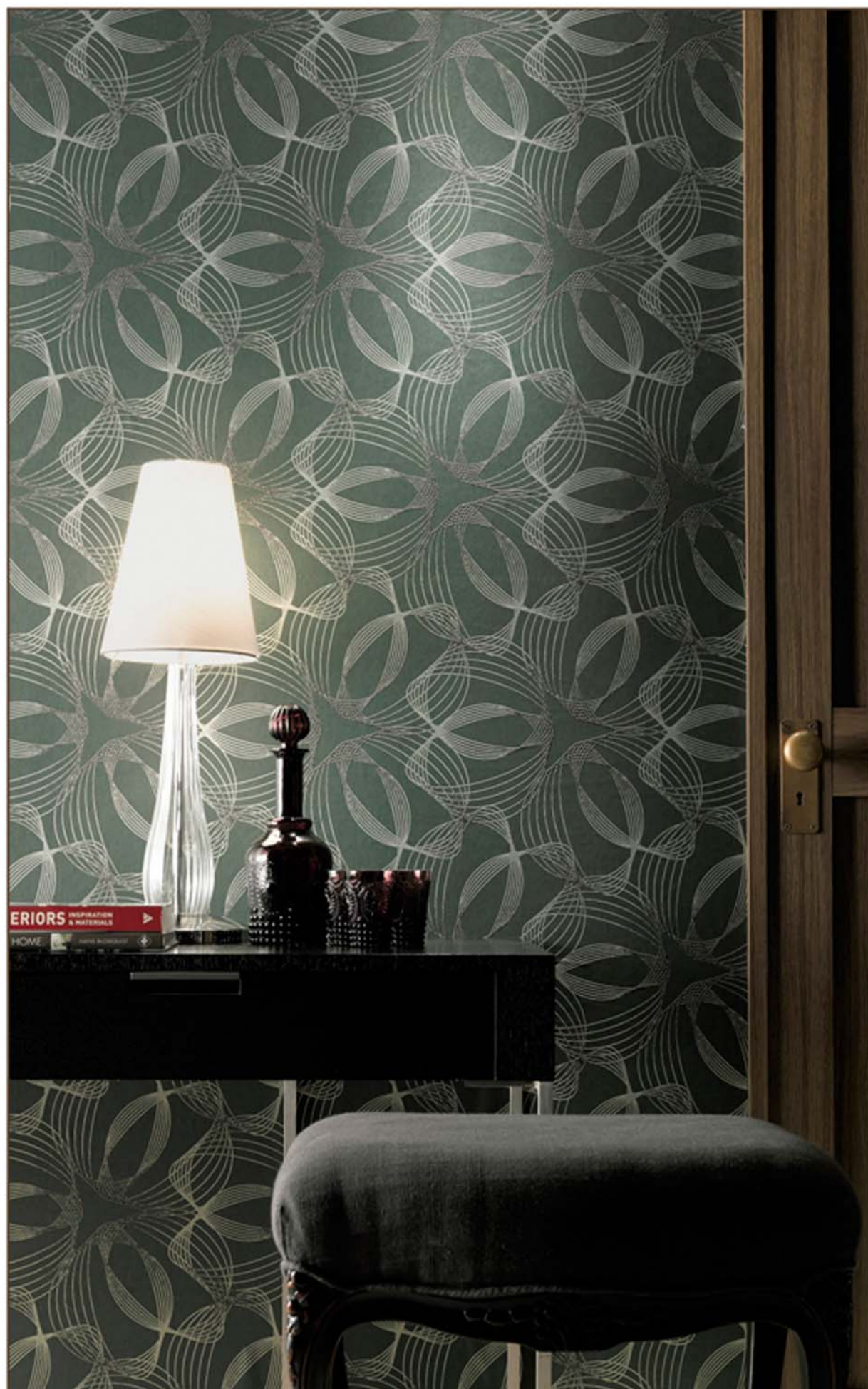

SG-5780



SG-5778 NEW



SG-5780 NEW

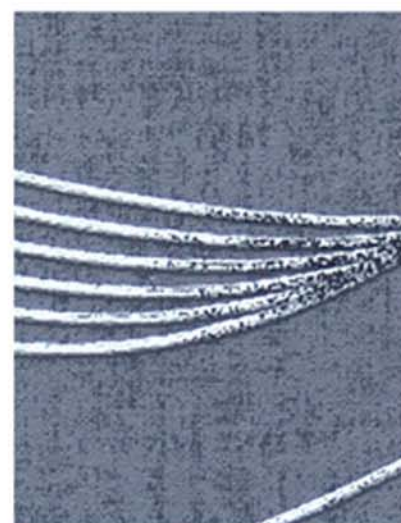

SG-5779 NEW



SG-5781 NEW

巾92cm
↑ 64cm ↔ 30.7cm
AA109

塩化ビニル樹脂系壁紙
不燃・準不燃

防かび



SG-5779



↑ SG-5783



SG-5782 NEW

巾92cm
↑ 32cm ↔ 30.8cm
AA109

塩化ビニル樹脂系壁紙
不燃・準不燃

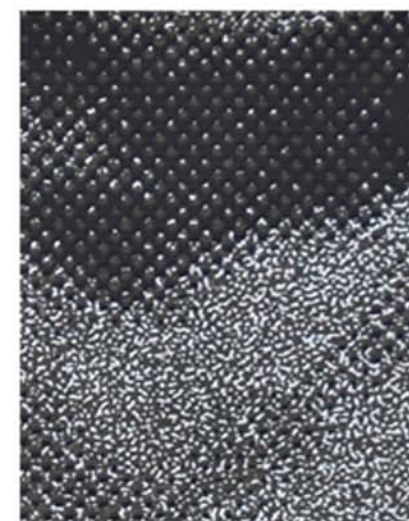
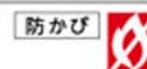

SG-5783 NEW



SG-5782

40cm

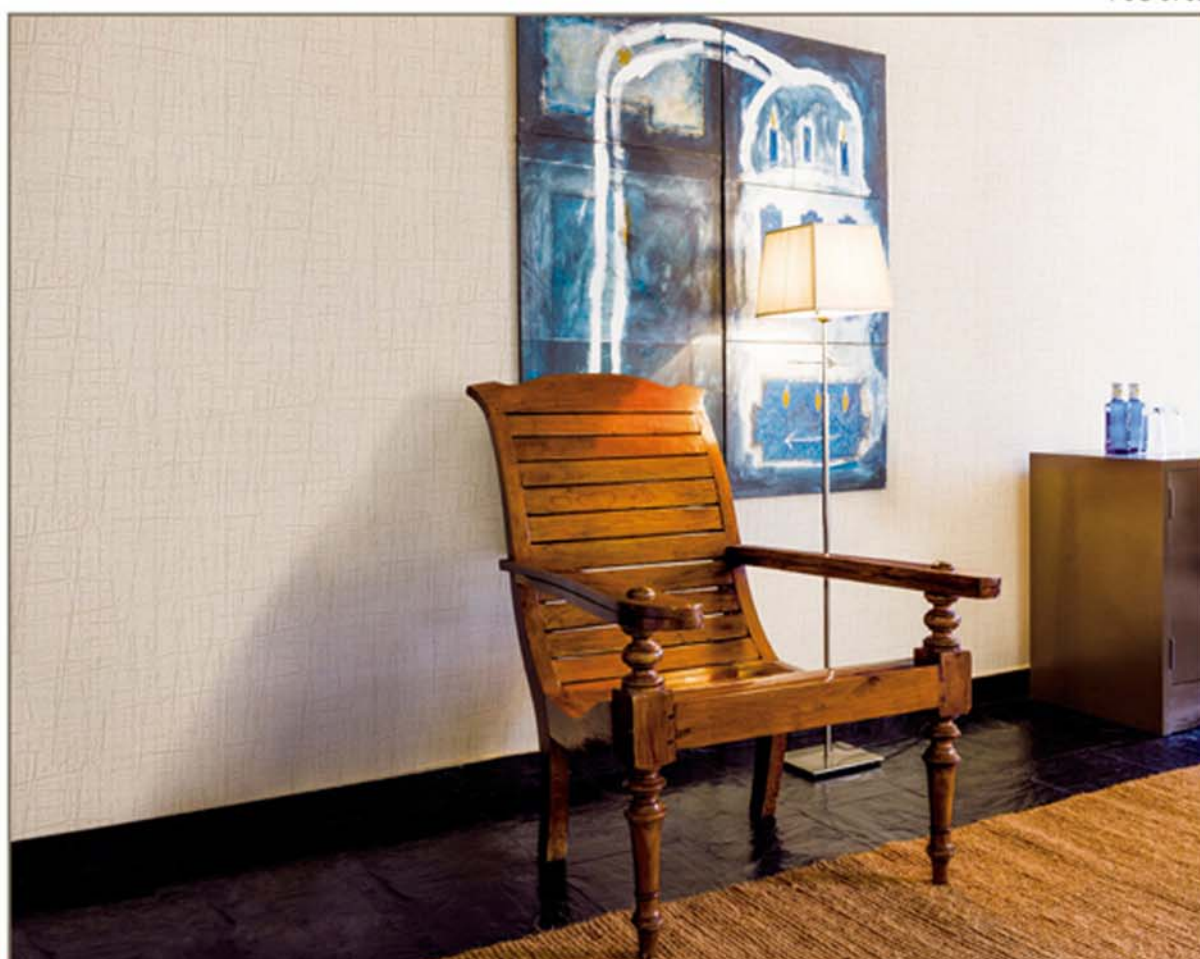

↑ SG-5784



SG-5784 NEW

巾92cm
↑ 48cm ↔ 92cm
AA109

塩化ビニル樹脂系壁紙
不燃・準不燃

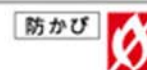

SG-5785 NEW



SG-5785

40cm



SG-5786 NEW

塩化ビニル樹脂系壁紙
不燃・準不燃

巾92.5cm
± 32cm ↔ 92.5cm
AA109

防かび



SG-5787 NEW

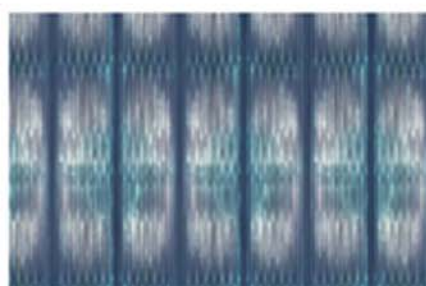

SG-5787

40cm

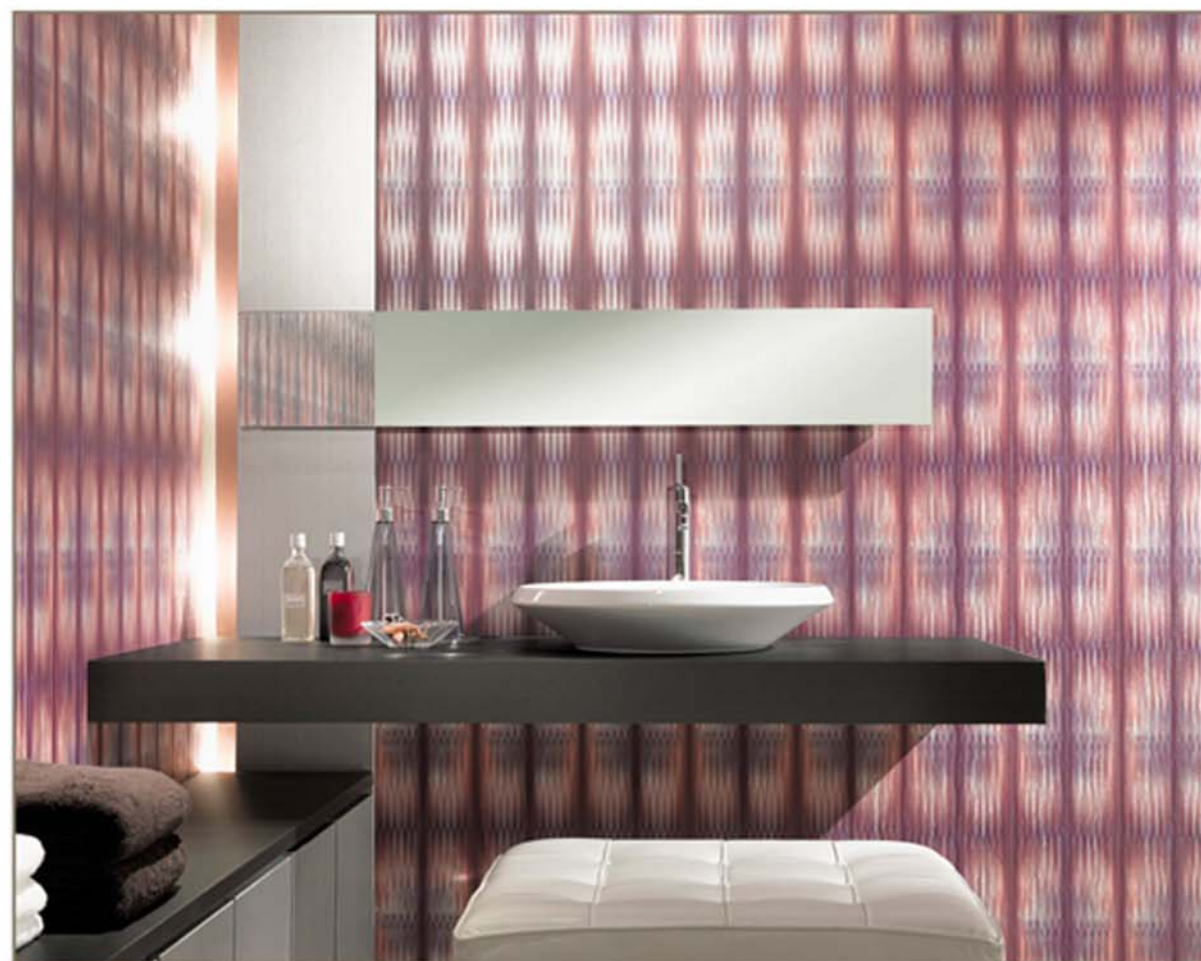

↑ SG-5786



SG-5788 NEW

塩化ビニル樹脂系壁紙
不燃・準不燃

巾92cm
± 8cm ↔ 7.7cm
AA109

防かび



SG-5789 NEW

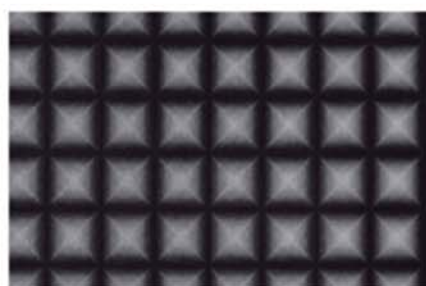

SG-5788

40cm

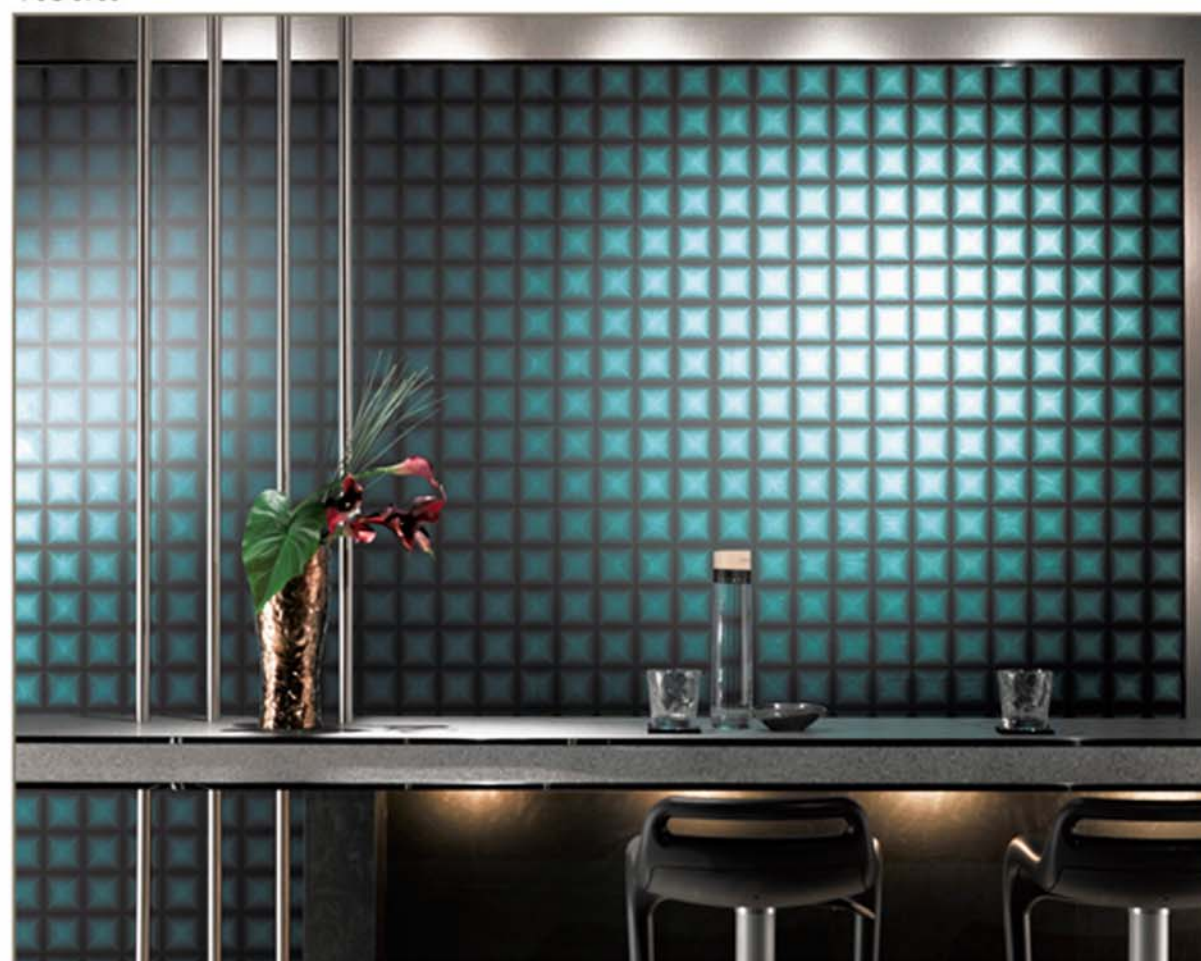

↑ SG-5789





SG-5790 NEW

塩化ビニル樹脂系壁紙
不燃・準不燃

巾92.5cm
↑32cm ↔46.3cm
AA109



SG-5791 NEW



SG-5790

50cm



↑ SG-5791



SG-5792 NEW

塩化ビニル樹脂系壁紙
不燃・準不燃

巾92cm
↑64cm ↔30.7cm
AA109



SG-5793 NEW



SG-5793

50cm



↑ SG-5792



SG-5797



SG-5794 NEW



SG-5796 NEW



SG-5795 NEW



SG-5797 NEW

巾92cm
↑ 64cm ↔ 92cm
AB131

塩化ビニル樹脂系壁紙 防かび
不燃・準不燃



SG-5796



SG-5798 NEW



SG-5800 NEW



SG-5799 NEW



SG-5798

60cm

巾92.5cm
↑ 64.1cm ↔ 92.5cm
AB130

塩化ビニル樹脂系壁紙 防かび
不燃・準不燃





SG-5802



SG-5801 NEW



SG-5803 NEW



SG-5802 NEW



SG-5803

巾92cm
↑64.6cm ↔61.4cm ステップ柄合せ
AB131

塩化ビニル樹脂系壁紙 防かび
不燃・準不燃





↑ SG-5804

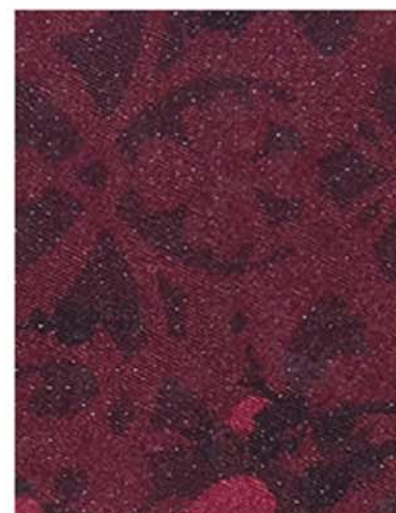

80cm

SG-5804

SG-5804 NEW

巾92.5cm
↑ 64cm ↔ 92.5cm
AA109

塩化ビニル樹脂系壁紙
防かび
不燃・準不燃



↑ SG-5805



80cm

SG-5805

SG-5805 NEW

巾92.5cm
↑ 61.2cm ↔ 92.5cm
AA109

塩化ビニル樹脂系壁紙
防かび
不燃・準不燃





SG-5806



SG-5806 NEW

巾92.5cm
↑61.2cm ↔92.5cm
AA109



SG-5806

塩化ビニル樹脂系壁紙
不燃・準不燃

防かび



SG-5807 NEW



SG-5808 NEW

巾92.5cm
↔23.2cm
AA109

塩化ビニル樹脂系壁紙
不燃・準不燃

防かび



60cm

SG-5808





SG-5809



SG-5811



SG-5810



SG-5812

巾92cm
↑21.4cm ↔46cm
AA109

強化ビニル樹脂系壁紙 防かび
不燃・準不燃



SG-5813



SG-5814

巾92cm
↑12.8cm ↔11.5cm
AA109

強化ビニル樹脂系壁紙 防かび
不燃・準不燃



↑ SG-5812



↑ SG-5813

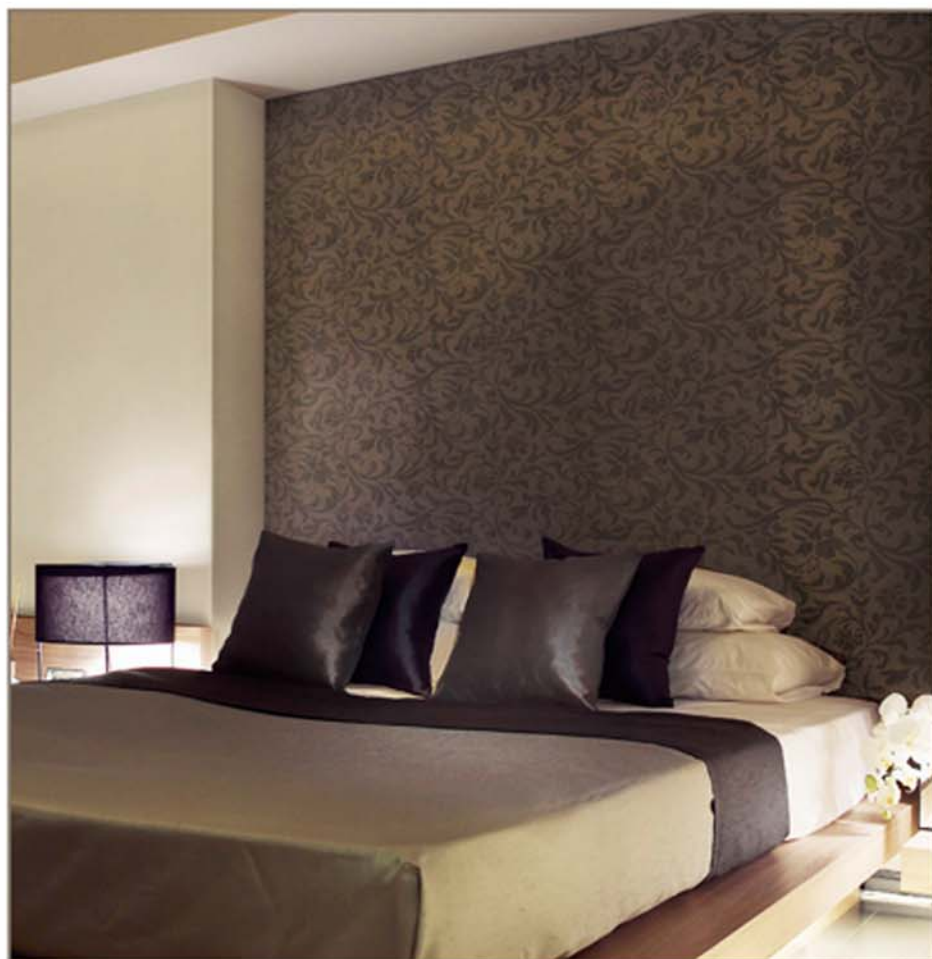

↑ SG-5815・5817



SG-5815

巾92cm
↑ 23cm ↔ 23.1cm

AA109 ※SG-5815・SG-5816は無地柄の商品です。



SG-5816 NEW

塩化ビニル樹脂系壁紙 防かび
不燃・準不燃

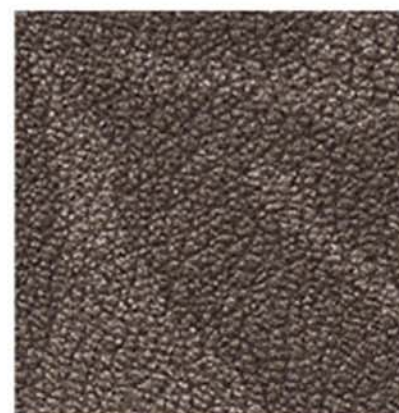

SG-5817

巾92cm
↑ 46cm ↔ 92cm
AA109



SG-5818 NEW

塩化ビニル樹脂系壁紙 防かび
不燃・準不燃



SG-5818

50cm

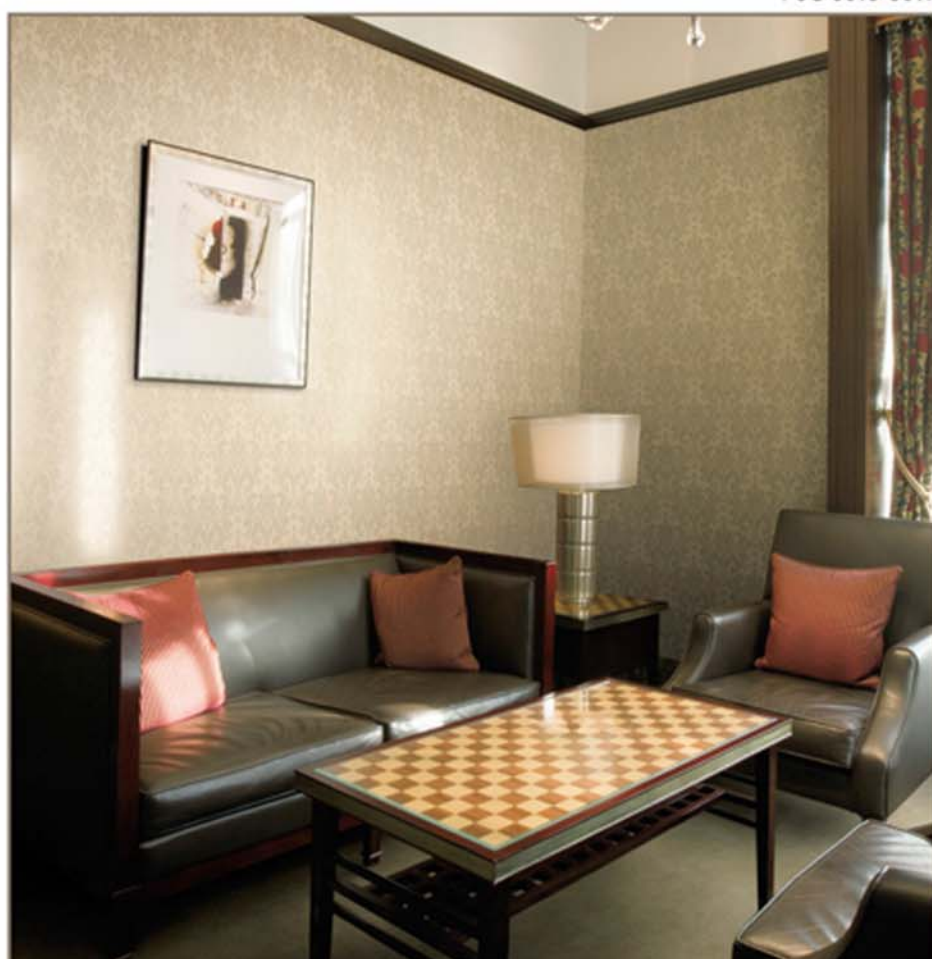

↑ SG-5819



SG-5819

巾92cm
↑ 32cm ↔ 30.8cm
AA109



SG-5820

塩化ビニル樹脂系壁紙 防かび
不燃・準不燃



SG-5820

50cm



↑ SG-5822



SG-5821 NEW

巾92.5cm
↑ 64.2cm ↔ 46.3cm
AA109

塩化ビニル樹脂系壁紙
不燃・準不燃

防かび



SG-5822 NEW



SG-5821

40cm

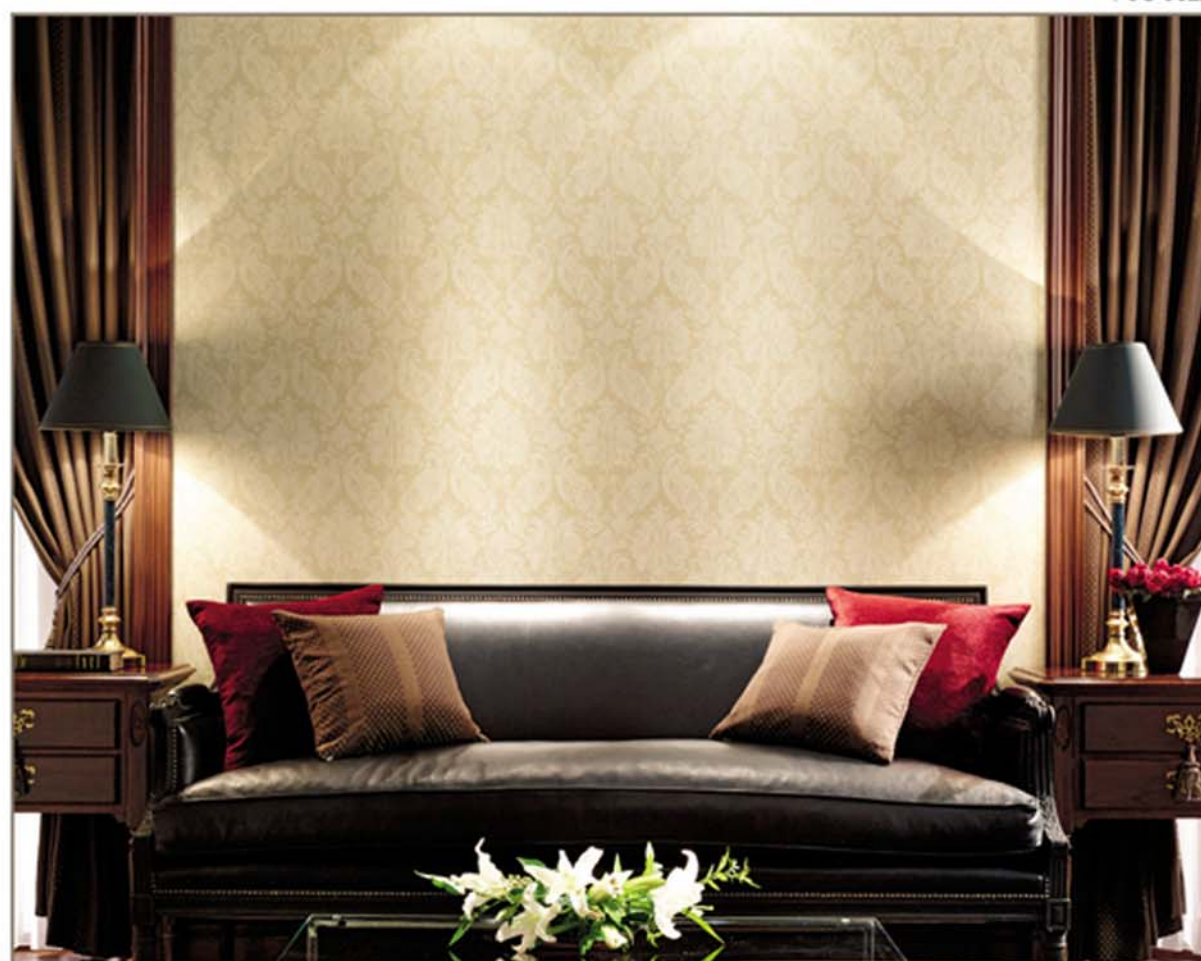

↑ SG-5823



SG-5823

巾92cm
↑ 46cm ↔ 23cm
AA109

塩化ビニル樹脂系壁紙
不燃・準不燃

防かび



SG-5824 NEW



SG-5824

40cm





SG-5825 NEW

塩化ビニル樹脂系壁紙
不燃・準不燃

巾92cm
↑42cm ↔46cm
AA109

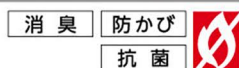

SG-5826 NEW

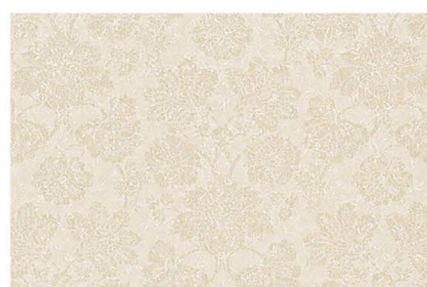

SG-5826

40cm



SG-5829 NEW

塩化ビニル樹脂系壁紙
不燃・準不燃

巾92cm
↑3.2cm ↔3.3cm
AA109

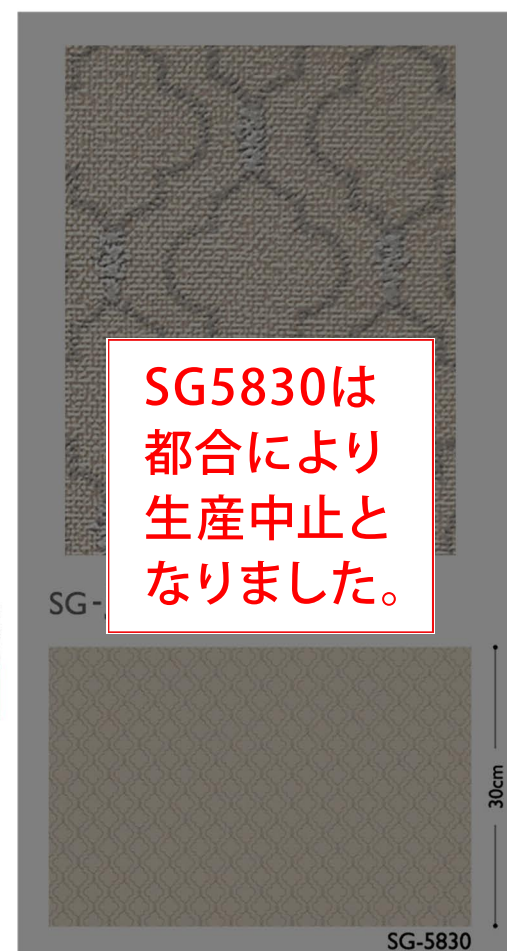
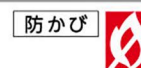

SG5830は
都合により
生産中止と
なりました。

SG-

SG-5830

30cm



SG-5827 NEW



SG-5828 NEW

塩化ビニル樹脂系壁紙
不燃・準不燃

巾92cm
↔9.2cm
AA109

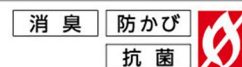

SG-5828

40cm

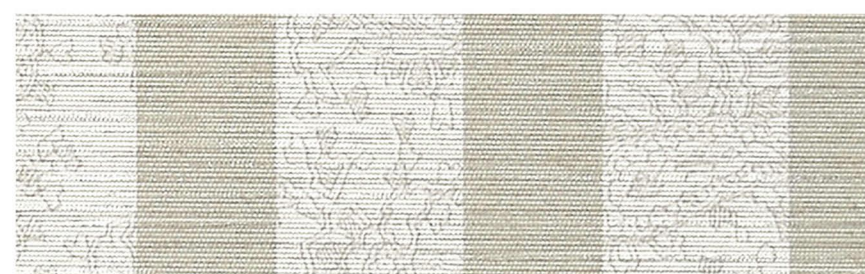

SG-5831 NEW



SG-5832 NEW

塩化ビニル樹脂系壁紙
不燃・準不燃

巾92cm
↑21.3cm ↔46.2cm
AA109

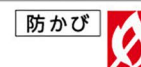

SG-5832

30cm



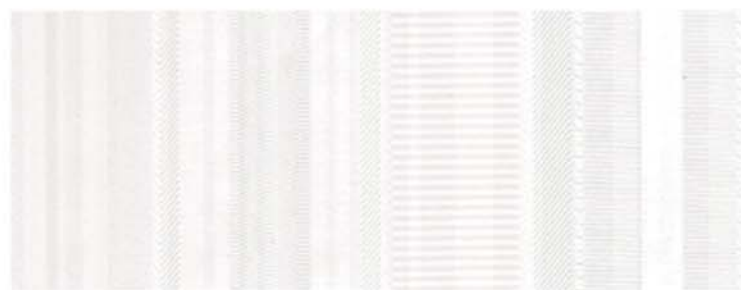

SG-5833 **NEW**



SG-5837

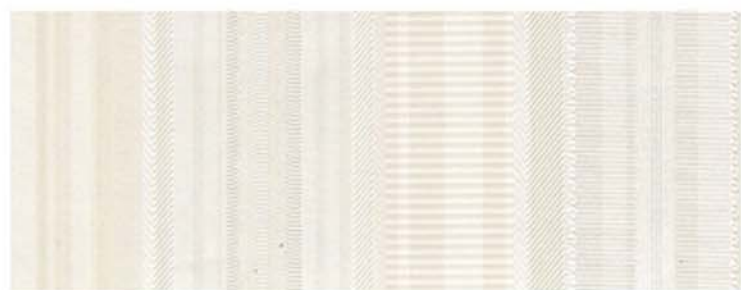

SG-5834 **NEW**



SG-5838

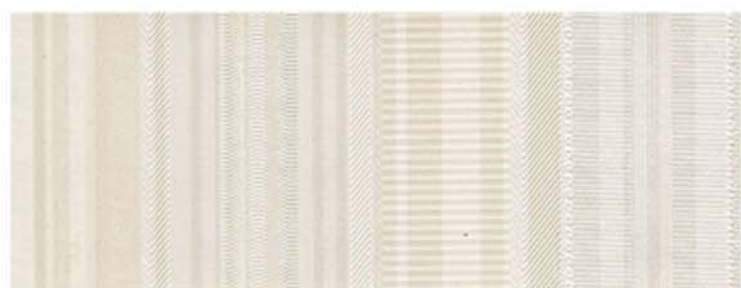

SG-5835 **NEW**



SG-5839



SG-5836 **NEW**



SG-5840



SG-5833~5836

SG-5836



SG-5837~5840

SG-5839

巾92cm
→92cm
AA109

塩化ビニル樹脂系壁紙
不燃・準不燃
防かび
表面強化



巾92cm
↑64cm →46.2cm(エンボスリベート)
AA109

塩化ビニル樹脂系壁紙
不燃・準不燃
消臭
防かび
抗菌



SG-5840





SG-5842



SG-5841 NEW

巾92.5cm
↑ 30.9cm ↔ 30.9cm
AA109

塩化ビニル樹脂系壁紙
不燃・準不燃

防かび
表面強化



SG-5842 NEW



SG-5843

50cm



SG-5843

巾92cm
↑ 35cm ↔ 23cm
AA109



SG-5843

50cm

塩化ビニル樹脂系壁紙
不燃・準不燃

消臭
防かび
抗菌





↑ SG-5845

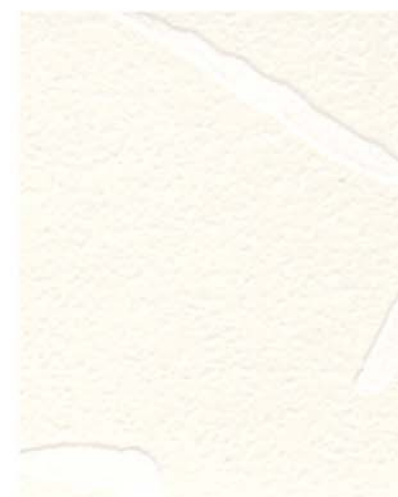

SG-5844

塩化ビニル樹脂系壁紙
不燃・準不燃

巾92cm
↑ 64cm ↔ 92cm
AA109

防かび



SG-5845

塩化ビニル樹脂系壁紙
不燃・準不燃

巾93cm
↑ 31cm ↔ 46.5cm
AA108

防かび



↑ SG-5846

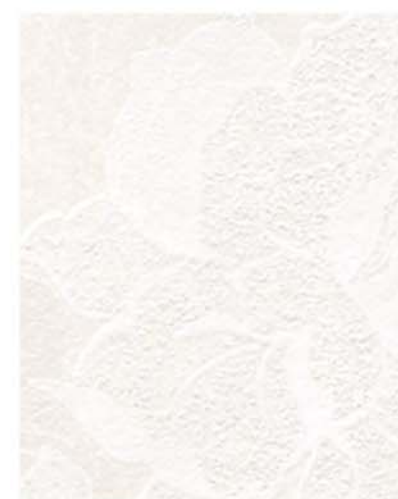

SG-5846

塩化ビニル樹脂系壁紙
不燃・準不燃

巾92cm
↑ 32cm ↔ 92cm
AA109

防かび



SG-5847

塩化ビニル樹脂系壁紙
不燃・準不燃

巾92cm
↑ 12.8cm
↔ 23.1cm
AA109

消臭

防かび

抗菌





↑ SG-5849



SG-5848 NEW

巾92.5cm
↑ 46cm
↔ 46.3cm
AA109

消臭 防かび 抗菌

塩化ビニル樹脂系壁紙
不燃・準不燃



SG-5849 NEW



SG-5848

30cm



↑ SG-5851



SG-5850 NEW

巾92cm
↑ 32cm ↔ 30.8cm
AA109

防かび

塩化ビニル樹脂系壁紙
不燃・準不燃



SG-5851 NEW



SG-5851

30cm





SG-5852・5855



SG-5856



SG-5852 NEW

巾92cm
± 64cm ↔ 92cm
AB131

塩化ビニル樹脂系壁紙
防かび
不燃・準不燃



SG-5852

60cm



SG-5855 NEW

巾93cm
± 60.6cm ↔ 93cm
AB130

塩化ビニル樹脂系壁紙
防かび
不燃・準不燃



SG-5855

60cm



SG-5853 NEW

巾92cm
± 64cm ↔ 92cm
AB131

塩化ビニル樹脂系壁紙
防かび
不燃・準不燃



SG-5854 NEW



SG-5854

40cm



SG-5856 NEW

巾92cm
± 124cm ↔ 92cm
AB131 ステップ柄合せ

塩化ビニル樹脂系壁紙
防かび
不燃・準不燃



SG-5856

124cm

巾なり92cm



SG-5861



●SG-5859 NEW

塩化ビニル樹脂系壁紙
不燃・準不燃

巾92.5cm
±32cm ↔ ±30.9cm
AA109

防かび
表面強化



●SG-5860 NEW



SG-5859

60cm



SG-5857 NEW

塩化ビニル樹脂系壁紙
不燃・準不燃

巾93cm
±64.1cm ↔ ±93cm
AA108

防かび

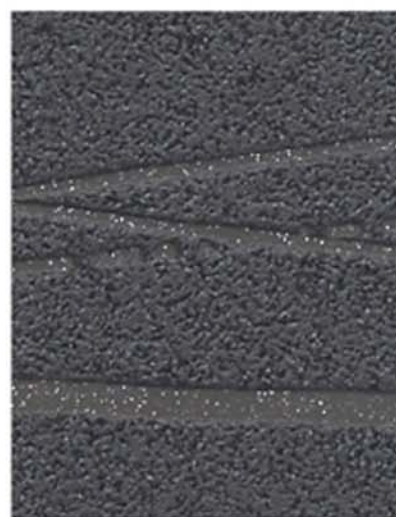

SG-5858 NEW

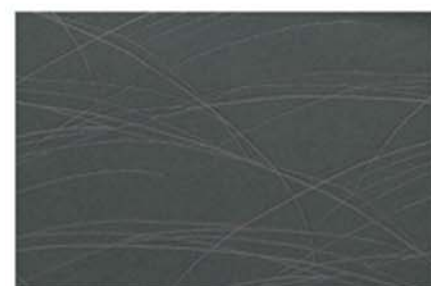

SG-5858

60cm



SG-5861 NEW

塩化ビニル樹脂系壁紙
不燃・準不燃

巾92cm
±48cm ↔ ±46cm
AA109

防かび



SG-5862 NEW



SG-5862

60cm





SG-5863 NEW

塩化ビニル樹脂系壁紙
不燃・準不燃

巾92.5cm
↑ 32cm ↔ 92.5cm
AA109

防かび



SG-5864 NEW



SG-5863

60cm



↑ SG-5864・5058・5554

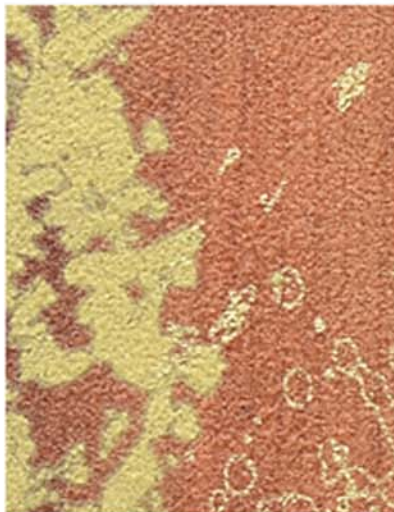

SG-5865 NEW

塩化ビニル樹脂系壁紙
不燃・準不燃

巾92.5cm
↑ 61.2cm ↔ 92.5cm
AA109

防かび



SG-5866 NEW



SG-5865

60cm



↑ SG-5866





SG-5867 NEW

巾92cm
↑46cm ↔46.2cm
AA109



SG-5867

塩化ビニル樹脂系壁紙
不燃・準不燃
防かび



50cm



SG-5869 NEW

巾92cm
AA109



SG-5870 NEW

塩化ビニル樹脂系壁紙
不燃・準不燃
防かび



SG-5868 NEW

巾92cm
↑21.3cm ↔23cm
AA109



SG-5868

塩化ビニル樹脂系壁紙
不燃・準不燃
防かび



50cm



SG-5871 NEW

巾92cm
↑21.3cm ↔23cm
AA109

塩化ビニル樹脂系壁紙
不燃・準不燃

防かび



SG-5872



SG-5872

20cm



SG-5876



SG-5873



SG-5876



SG-5874 NEW



SG-5877 NEW



SG-5875 NEW

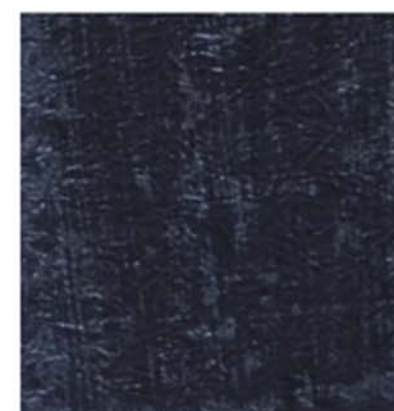

SG-5878 NEW

SG-5873~5878

巾92cm
146cm ↔ 46cm
AA109

塩化ビニル樹脂系壁紙
不燃・準不燃
防かび
表面強化





SG-5879 NEW



SG-5881 NEW



SG-5883 NEW



SG-5883



SG-5880 NEW



SG-5882 NEW

SG-5879~5882

巾92cm
↑24cm ↔92cm
AA109

塩化ビニル樹脂系壁紙
防かび
不燃・準不燃



塩化ビニル樹脂系壁紙
不燃・準不燃

消臭

防かび

抗菌



SG-5882・5883・スマートジョイナーSJ-I2-I



50cm

SG-5884

SG-5884 NEW

巾92cm
↑64.1cm ↔30.8cm
AA109

塩化ビニル樹脂系壁紙
不燃・準不燃

防かび



SG-5885 NEW

巾92.5cm
↑64.1cm ↔92.5cm
AA109

塩化ビニル樹脂系壁紙
不燃・準不燃

防かび



SG-5886 NEW



30cm

SG-5885



SG-5886



SG-5887 NEW

巾92cm
↑31.8cm ↔46.2cm
AA109

塩化ビニル樹脂系壁紙
不燃・準不燃

防かび



SG-5888 NEW



30cm

SG-5888





SG-5889 NEW

巾92.5cm
↑ 64.2cm ↔ 92.5cm
AA109

強化ビニル樹脂系壁紙 防かび
不燃・準不燃



SG-5889

90cm



↑ SG-5889



SG-5890

巾92cm
↑ 64.2cm ↔ 92cm
AA109

強化ビニル樹脂系壁紙 防かび
不燃・準不燃



SG-5890

90cm



↑ SG-5890



SG-5891 NEW

塩化ビニル樹脂系壁紙
不燃・準不燃

巾93cm
± 78.8cm ↔ 46.5cm
AA108

防かび



SG-5892 NEW



SG-5892

60cm



↑ SG-5891



SG-5893

塩化ビニル樹脂系壁紙
不燃・準不燃

巾93cm
± 64cm ↔ 93cm
AA108

防かび



SG-5894



SG-5894

60cm



↑ SG-5894

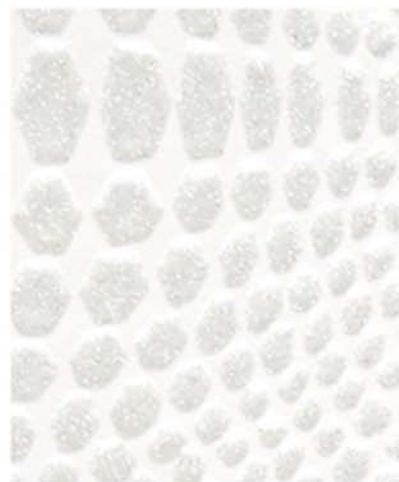

SG-5895 NEW

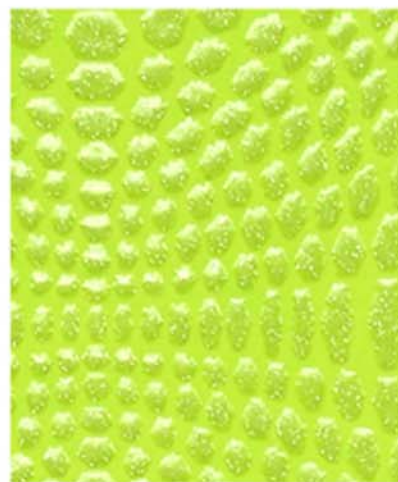

SG-5897 NEW

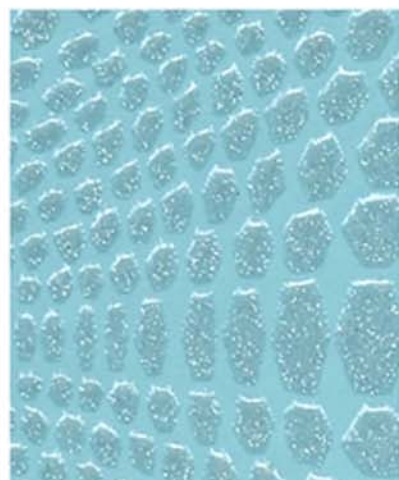

SG-5896 NEW



SG-5898 NEW

巾92cm
↑16.1cm ↔15.4cm
AA109

電化ビニル樹脂系壁紙
不燃・準不燃
防かび

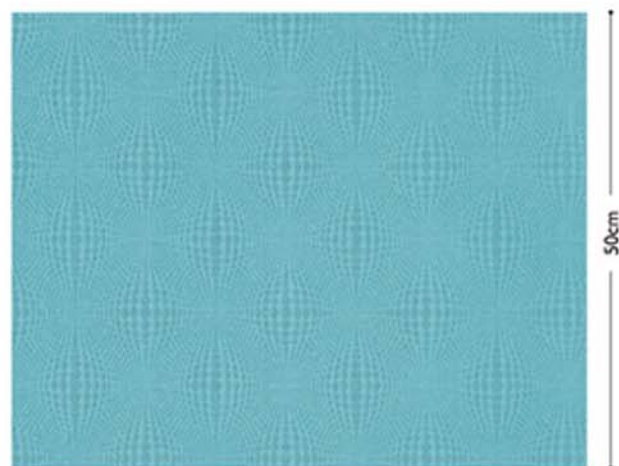

SG-5896



↑ SG-5895・5898



↑ SG-5901



SG-5899 NEW

巾92cm
↑32cm ↔30.8cm
AA109

塩化ビニル樹脂系壁紙
不燃・準不燃

防かび
表面強化



SG-5900 NEW



SG-5899

50cm



SG-5901 NEW

巾92cm
↑21.4cm ↔23cm
AA109

塩化ビニル樹脂系壁紙
不燃・準不燃

防かび



SG-5901

50cm



SG-5900・5902 (横貼*)



SG-5902 NEW



SG-5903 NEW

巾92cm
↑46cm
AA109

※SG-5902・SG-5903は
ウレタンコートクオリティです。

塩化ビニル樹脂系壁紙
不燃・準不燃

防かび
表面強化



SG-5902

SG-5903

30cm





SG-5904

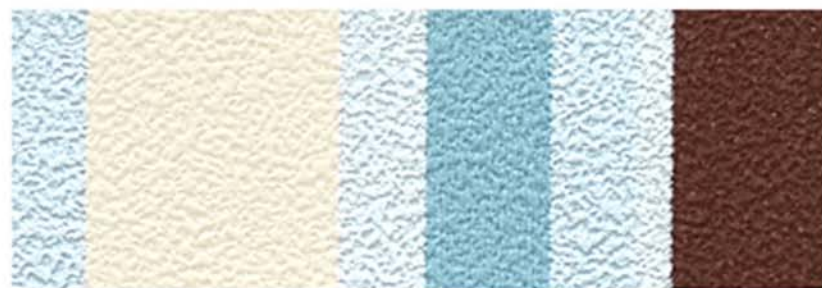

SG-5905

巾92cm

→46cm

AA109

※SG-5904・SG-5905はウレタンコートクオリティです。

塩化ビニル樹脂系壁紙
不燃・準不燃

防かび
表面強化



↑ SG-5905 (横貼り)



SG-5906

巾92cm

↑64cm →92cm

AA109

塩化ビニル樹脂系壁紙
不燃・準不燃

防かび



SG-5907 NEW

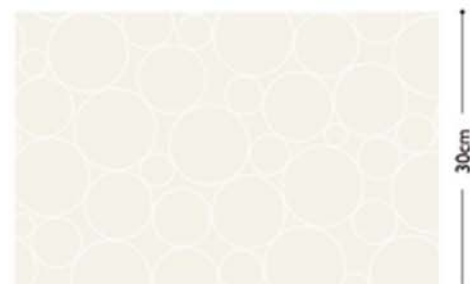

SG-5906

30cm



↑ SG-5906



↑ SG-5908



SG-5908 NEW

電化ビニル樹脂系壁紙
不燃・準不燃

巾92cm
↑ 64cm ↔ 46.2cm
AA109

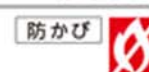

SG-5908



SG-5909

電化ビニル樹脂系壁紙
不燃・準不燃

巾92cm
↑ 93cm ↔ 92cm
AA109 ステップ柄合せ

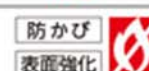

SG-5909



↑ SG-5910(横貼り)



SG-5910 横使い

電化ビニル樹脂系壁紙
不燃・準不燃

巾92cm
↔ 124cm
AA109

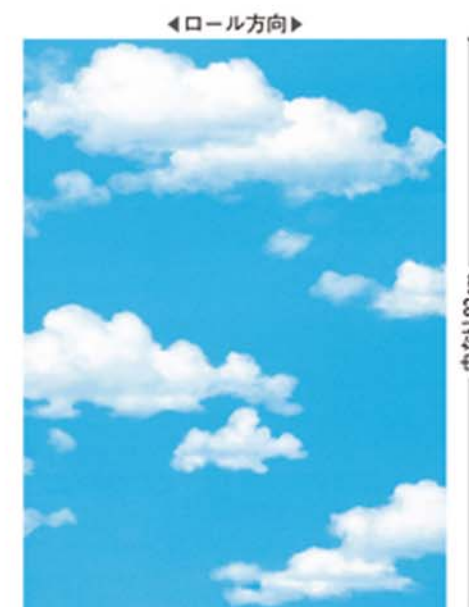
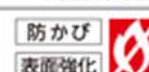

SG-5910



↑ SG-5911



SG-5911 NEW

塩化ビニル樹脂系壁紙
不燃・準不燃

巾92.5cm
↑ 64.2cm ↔ 92.5cm
AA109

防かび



SG-5912 NEW



SG-5912

30cm



↑ SG-5914



SG-5913 NEW

塩化ビニル樹脂系壁紙
不燃・準不燃

巾92.5cm
↑ 64.2cm ↔ 92.5cm
AA109

防かび



SG-5914 NEW



SG-5913

30cm





SG-5915 NEW

塩化ビニル樹脂系壁紙
不燃・準不燃

巾92cm
↑ 32cm ↔ 46cm
AA109

防かび



SG-5916 NEW

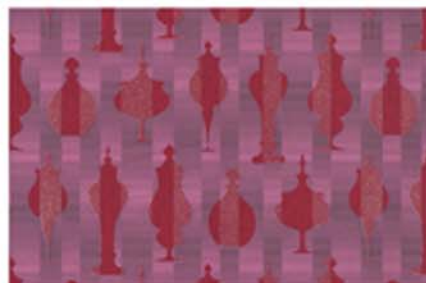

SG-5916

40cm



↑ SG-5915



SG-5917

塩化ビニル樹脂系壁紙
不燃・準不燃

巾92cm
↑ 64cm ↔ 46.2cm
AA109

防かび



SG-5918

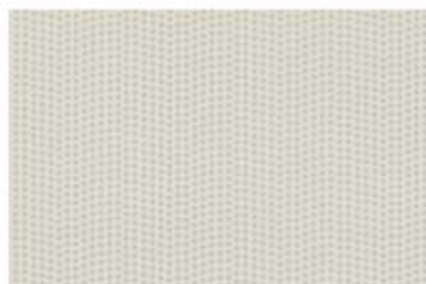

SG-5918

40cm

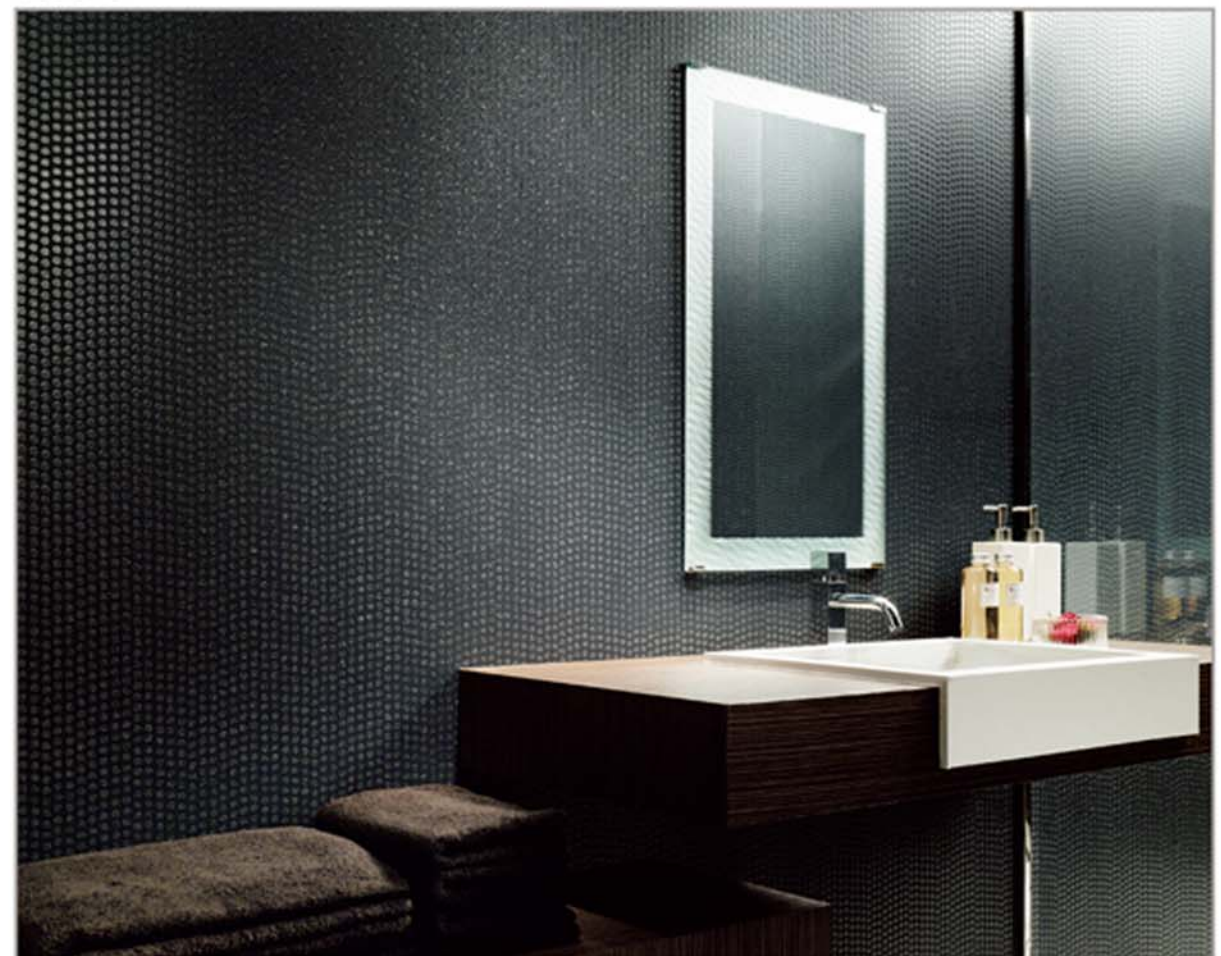

↑ SG-5918





SG-5919 NEW

塩化ビニル樹脂系壁紙
不燃・準不燃

巾92cm
↑61.3cm ↔30.8cm
AA109



SG-5920 NEW



SG-5920

30cm



↑ SG-5919



SG-5921 NEW

塩化ビニル樹脂系壁紙
不燃・準不燃

巾92.5cm
↑30.6cm ↔46.3cm
AA109



SG-5922



SG-5921

30cm

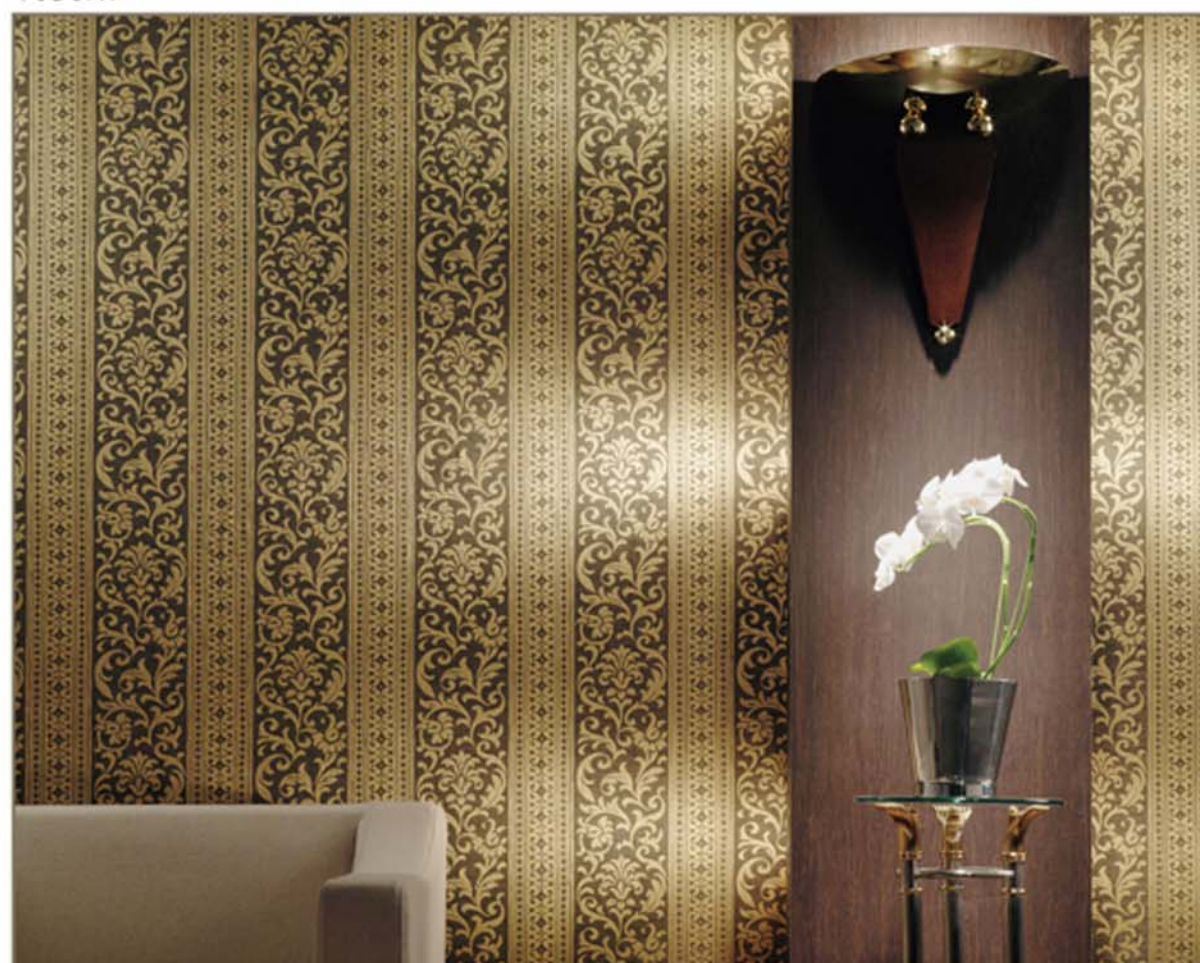

↑ SG-5922



↑ SG-5924

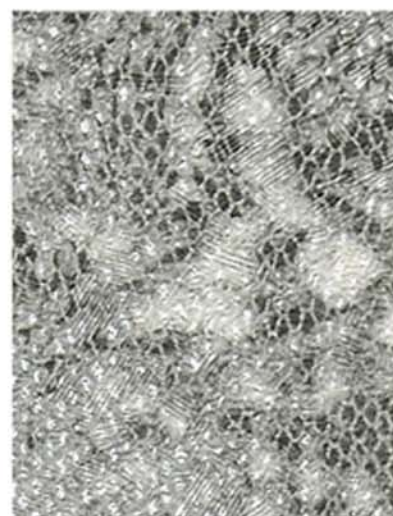

SG-5923 NEW

塩化ビニル樹脂系壁紙
不燃・準不燃

巾92.5cm
↑ 46cm ↔ 46.4cm
AB130

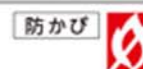

SG-5924 NEW



SG-5923

30cm



↑ SG-5925

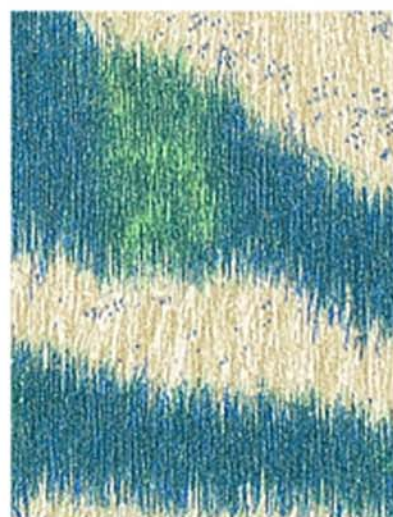

SG-5925 NEW

塩化ビニル樹脂系壁紙
不燃・準不燃

巾92cm
↑ 50cm ↔ 92cm
AB131

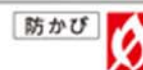

SG-5926 NEW



SG-5926

30cm



不燃認定・ワイドデザイン

不燃認定
ワイドデザイン

SG-5931



SG-5933



SG-5935



SG-5937



SG-5932



SG-5934



SG-5936



SG-5938

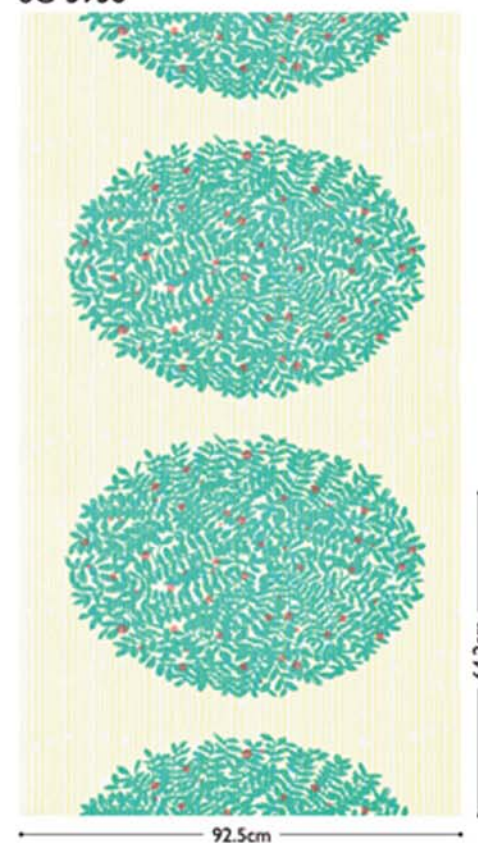

SG-5939



SG-5941



SG-5943



SG-5945

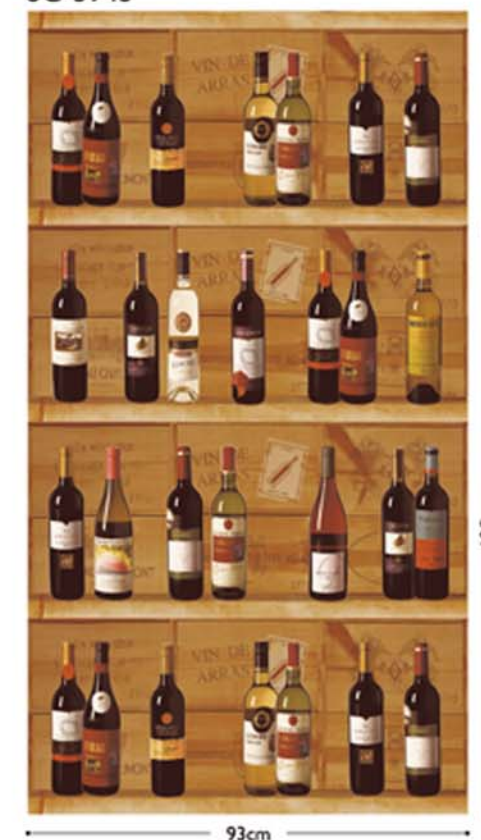

SG-5940



SG-5942



SG-5944



SG-5946

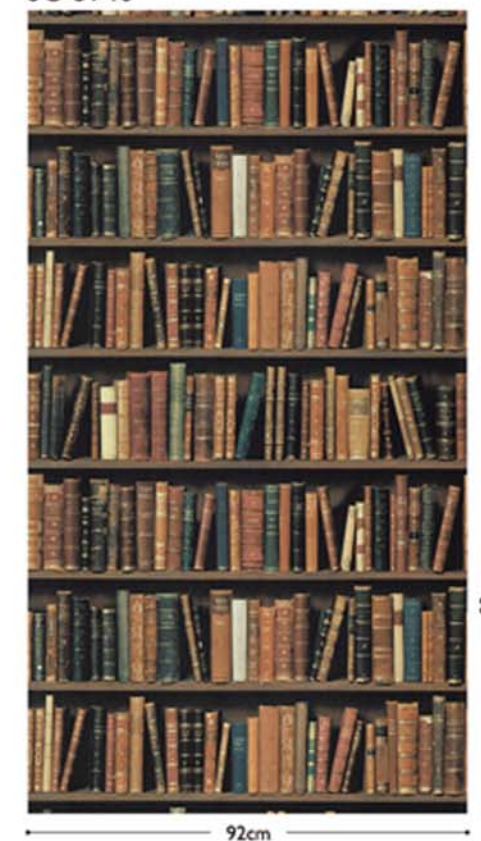



SG-5932



↑ SG-5931

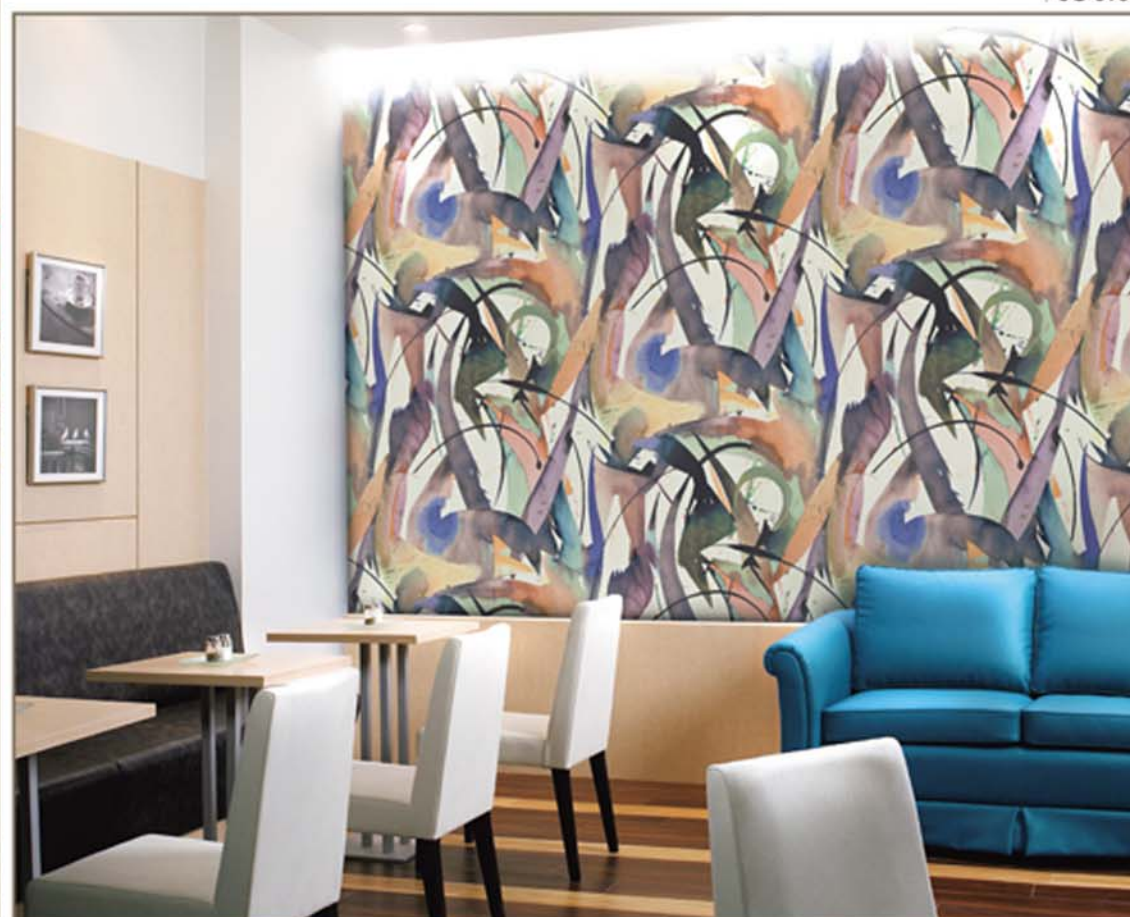

↑ SG-5933



SG-5931 NEW

巾92cm
↑ 93cm ↔ 92cm
AB131

塩化ビニル樹脂系壁紙
不燃・準不燃



SG-5932 NEW

巾92cm
↑ 93cm ↔ 92cm
AB131

塩化ビニル樹脂系壁紙
不燃・準不燃

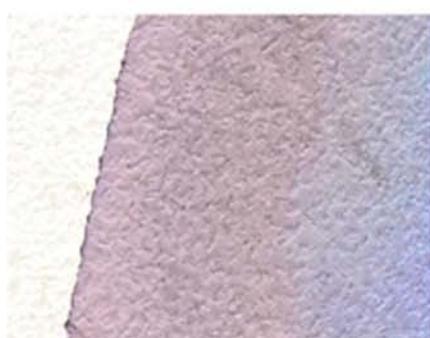
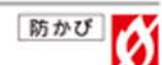

SG-5933 NEW

巾92cm
↑ 124cm ↔ 92cm
AB131 ステップ柄合せ

塩化ビニル樹脂系壁紙
不燃・準不燃



SG-5934 NEW

巾92cm
↑ 93cm ↔ 92cm
AB131

塩化ビニル樹脂系壁紙
不燃・準不燃



SG-5934



SG-5935



↑ SG-5936



↑ SG-5937



SG-5938



SG-5935 NEW

塩化ビニル樹脂系壁紙
不燃・準不燃

巾92cm
↑93cm ↔92cm
AA109

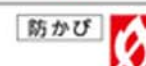

SG-5936 NEW

塩化ビニル樹脂系壁紙
不燃・準不燃

巾92cm
↑64.1cm ↔92cm
AA109

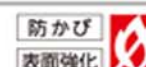

※ウレタンコートクオリティです。



SG-5937 NEW

塩化ビニル樹脂系壁紙
不燃・準不燃

巾92cm
↑64.2cm ↔92cm
AA109

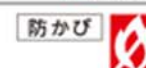

SG-5938 NEW

塩化ビニル樹脂系壁紙
不燃・準不燃

巾92.5cm
↑64.2cm ↔92.5cm
AA109

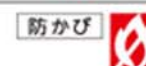



SG-5939



↑ SG-5940

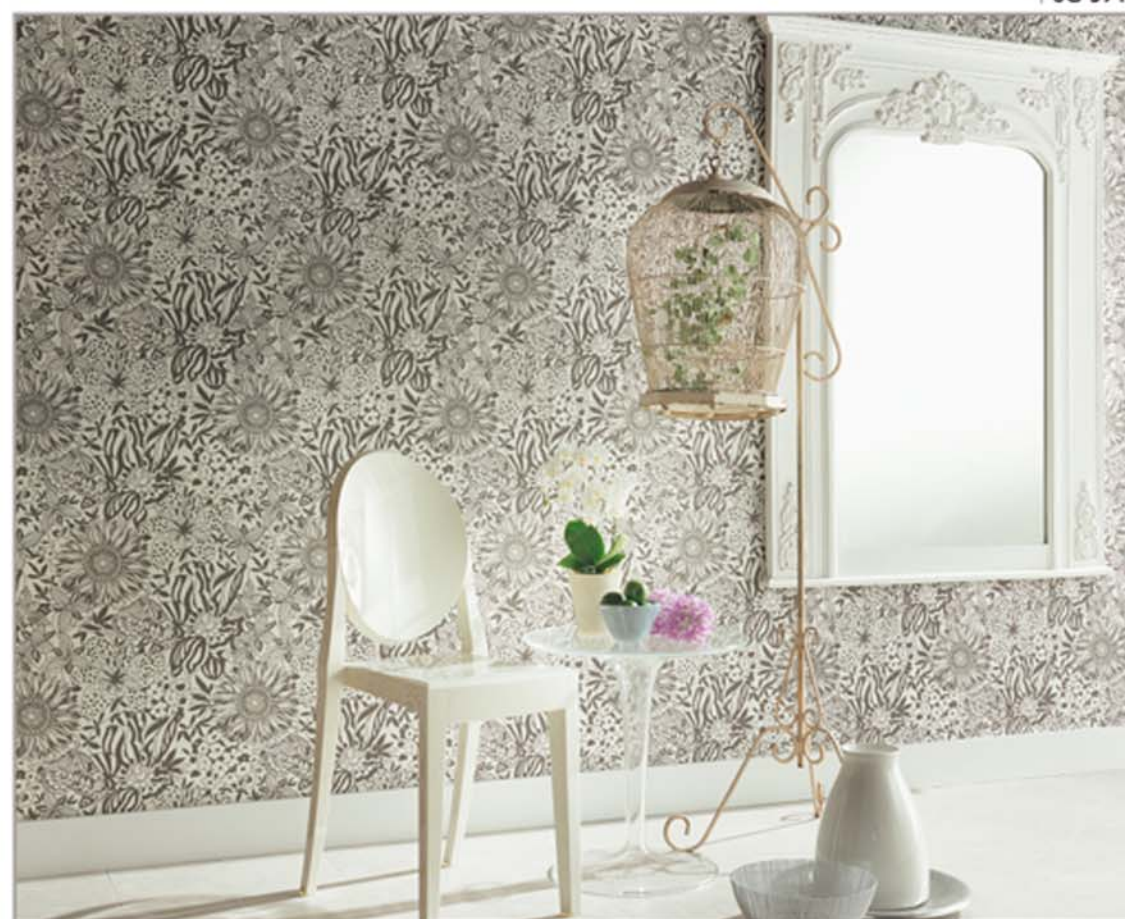

↑ SG-5941



SG-5939 NEW

巾92cm
↑ 124cm ↔ 92cm
AA109

塩化ビニル樹脂系壁紙
不燃・準不燃

防かび
表面強化



SG-5940 NEW

巾92.5cm
↑ 62.7cm ↔ 92.5cm
AA109

塩化ビニル樹脂系壁紙
不燃・準不燃

防かび



SG-5941 NEW

巾92.5cm
↑ 64cm ↔ 46.4cm
AA109

塩化ビニル樹脂系壁紙
不燃・準不燃

防かび



SG-5942 NEW

巾92.5cm
↑ 64.1cm ↔ 46.3cm
AA109

塩化ビニル樹脂系壁紙
不燃・準不燃

防かび



SG-5942



SG-5943



↑ SG-5944



↑ SG-5945



SG-5946



SG-5943 NEW

塩化ビニル樹脂系壁紙
不燃・準不燃

巾92cm
↑ 62cm ↔ 92cm
AA109 ステップ柄合せ

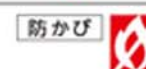

SG-5944 NEW

塩化ビニル樹脂系壁紙
不燃・準不燃

巾92cm
↑ 93cm ↔ 92cm
AA109 ステップ柄合せ

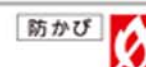

SG-5945

塩化ビニル樹脂系壁紙
不燃・準不燃

巾93cm
↑ 125cm ↔ 93cm
AA108

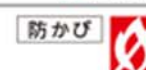

SG-5946 NEW

塩化ビニル樹脂系壁紙
不燃・準不燃

巾92cm
↑ 93cm ↔ 92cm
AA109

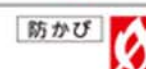

マテリアル・石目・木目

マテリアル
石目・木目



SG-5951

巾92cm
↑23cm ↔46cm
AA120

塩化ビニル樹脂系壁紙
不燃・準不燃



SG-5952



SG-5952

15cm



SG-5955

巾92cm
↑46cm ↔92cm
AA120

塩化ビニル樹脂系壁紙
不燃・準不燃



●SG-5956

巾92cm
↑31cm ↔46.2cm
AA109

塩化ビニル樹脂系壁紙
不燃・準不燃

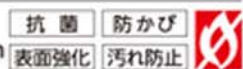

SG-5956

15cm



SG-5953 NEW

巾92.5cm
↑32cm ↔46.4cm
AA109 無地貼可

塩化ビニル樹脂系壁紙
不燃・準不燃

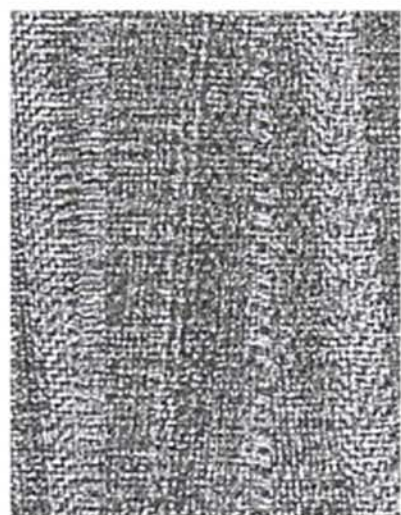

SG-5954 NEW



SG-5954

15cm

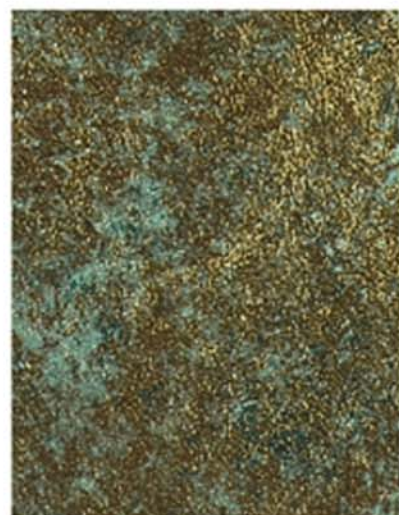

SG-5957 NEW

巾92.5cm
↑61.2cm ↔46.3cm
AA109

塩化ビニル樹脂系壁紙
不燃・準不燃



SG-5958 NEW



SG-5958

15cm





SG-5959 NEW

塩化ビニル樹脂系壁紙
不燃・準不燃

巾92.5cm
↑ 64.2cm ↔ 92.5cm
AA109

防かび



SG-5960 NEW



SG-5960

15cm



SG-5963



SG-5961

塩化ビニル樹脂系壁紙
不燃・準不燃

巾92cm
↑ 30.6cm ↔ 30.8cm
AA109

防かび



SG-5962 NEW



SG-5962

15cm



SG-5963 NEW

塩化ビニル樹脂系壁紙
不燃・準不燃

巾92.5cm
↑ 21.3cm ↔ 92.5cm
AA109

防かび



SG-5964 NEW



SG-5964

15cm





SG-5966



SG-5967



SG-5968



SG-5965

巾92cm
↑46.2cm ↔92cm
AA109

塩化ビニル樹脂系壁紙
不燃・準不燃

防かび

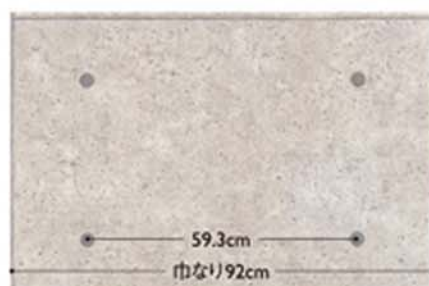

SG-5966

巾92cm
↑62cm ↔92cm
AA109

塩化ビニル樹脂系壁紙
不燃・準不燃

防かび



SG-5967

巾92cm
↑62cm ↔92cm
AA109

塩化ビニル樹脂系壁紙
不燃・準不燃

防かび



SG-5968 **NEW**

巾93cm
↑60.6cm ↔93cm
AA108

塩化ビニル樹脂系壁紙
不燃・準不燃

防かび





SG-5969



SG-5971



SG-5972



40cm

SG-5969

巾92cm
↑ 62cm ↔ 92cm
AA109

塩化ビニル樹脂系壁紙
不燃・準不燃

防かび



40cm

SG-5970

巾92cm
↑ 46.5cm ↔ 92cm
AA109

塩化ビニル樹脂系壁紙
不燃・準不燃

防かび



40cm

SG-5971

巾92cm
↑ 62cm ↔ 92cm
AA109

塩化ビニル樹脂系壁紙
不燃・準不燃

防かび



40cm

SG-5972 **NEW**

巾93cm
↑ 94cm ↔ 93cm
AA108

塩化ビニル樹脂系壁紙
不燃・準不燃

防かび





SG-5973

塩化ビニル樹脂系壁紙
不燃・準不燃

巾92cm
±64cm ↔ 92cm
AA109

防かび



SG-5975

塩化ビニル樹脂系壁紙
不燃・準不燃

巾93cm
±125cm ↔ 93cm
AA108

防かび



SG-5977 バイン

塩化ビニル樹脂系壁紙
不燃・準不燃

巾92cm
±124cm ↔ 92cm 柄巾11.6cm
AA109

防かび



SG-5979 NEW

塩化ビニル樹脂系壁紙
不燃・準不燃

巾92cm
±124cm ↔ 92cm
AA109

防かび



SG-5974

塩化ビニル樹脂系壁紙
不燃・準不燃

巾92cm
±93cm ↔ 92cm
AA109

防かび



SG-5976

塩化ビニル樹脂系壁紙
不燃・準不燃

巾92cm
±124cm ↔ 92cm
AA109

防かび



SG-5978 NEW

塩化ビニル樹脂系壁紙
不燃・準不燃

巾92cm
±124cm ↔ 92cm
AA109

防かび



SG-5980 NEW

塩化ビニル樹脂系壁紙
不燃・準不燃

巾92cm
±124cm ↔ 92cm
AA109

防かび





↑ SG-5983 (横貼り)



● SG-5981

塩化ビニル樹脂系壁紙
不燃・準不燃

巾92cm
↑ 93cm ↔ 46.2cm
AA109

防かび



● SG-5983

塩化ビニル樹脂系壁紙
不燃・準不燃

巾92cm
↑ 93cm ↔ 92cm
AA109

防かび

表面強化



↑ SG-5984



● SG-5982 NEW

塩化ビニル樹脂系壁紙
不燃・準不燃

巾92.5cm
↑ 63.5cm ↔ 18.5cm
AA109

防かび

表面強化



● SG-5984

塩化ビニル樹脂系壁紙
不燃・準不燃

巾92cm
↑ 36.5cm ↔ 46cm
AA109

防かび

表面強化



不燃認定・木目



SG-6003

〔 パイン板柁 〕



●SG-5987 NEW

塩化ビニル樹脂系壁紙
不燃・準不燃

巾93cm
↑ 94cm ↔ 93cm
AA108

防かび



〔 チェリー板柁 〕



●SG-5988

塩化ビニル樹脂系壁紙
不燃・準不燃

巾93cm
↑ 125cm ↔ 93cm
AA108

防かび

表面強化



〔 クス板柁 〕



●SG-5989 NEW

塩化ビニル樹脂系壁紙
不燃・準不燃

巾93cm
↑ 125cm ↔ 93cm
AA108

防かび

表面強化



〔 パイン板柁 〕



●SG-5990 NEW

塩化ビニル樹脂系壁紙
不燃・準不燃

巾93cm
↑ 94cm ↔ 93cm
AA108

防かび



〔 エルム柁目 〕



●SG-5991

塩化ビニル樹脂系壁紙
不燃・準不燃

巾93cm
↑ 125cm ↔ 93cm
AA108

防かび

表面強化



〔 ローズウッド板柁 〕



●SG-5992 NEW

塩化ビニル樹脂系壁紙
不燃・準不燃

巾93cm
↑ 125cm ↔ 93cm
AA108

防かび

表面強化



〔 ティネオ板柁 〕



●SG-5985 NEW

塩化ビニル樹脂系壁紙
不燃・準不燃

巾93cm
↑ 125cm ↔ 93cm
AA108

防かび

表面強化



〔 クス板柁 〕



●SG-5986 NEW

塩化ビニル樹脂系壁紙
不燃・準不燃

巾93cm
↑ 125cm ↔ 93cm
AA108

防かび

表面強化



●施工上の注意 | P.176をご参照ください。



〔 シダー 柾目 〕



●SG-5993

塩化ビニル樹脂系壁紙
不燃・準不燃

巾92cm
↓ 124cm ↔ 92cm
AA109

防かび
表面強化

〔 チェリー 柾目 〕

〔 ティネオ板柾 〕



●SG-5996

塩化ビニル樹脂系壁紙
不燃・準不燃

巾93cm
↓ 125cm ↔ 93cm
AA108

防かび
表面強化

〔 チェリー 柾目 〕

〔 杉 柾目 〕



●SG-5999

塩化ビニル樹脂系壁紙
不燃・準不燃

巾93cm
↓ 78.8cm ↔ 46.5cm
AA108

防かび
表面強化

〔 チーク 柾目 〕

〔 エルム板柾 〕



●SG-6002

塩化ビニル樹脂系壁紙
不燃・準不燃

巾93cm
↓ 125cm ↔ 93cm
AA108

防かび
表面強化

〔 ウォルナット板目 〕

〔 ウォルナット板目 〕



●SG-6005

塩化ビニル樹脂系壁紙
不燃・準不燃

巾92cm
↓ 124cm ↔ 92cm
AA109

防かび
表面強化

〔 ローズウッド板目 〕



●SG-5994

塩化ビニル樹脂系壁紙
不燃・準不燃

巾93cm
↓ 94cm ↔ 93cm
AA108

防かび
表面強化

〔 ウォルナット柾目 〕



●SG-5997

塩化ビニル樹脂系壁紙
不燃・準不燃

巾93cm
↓ 94cm ↔ 93cm
AA108

防かび
表面強化

〔 チーク 柾目 〕



●SG-6000

塩化ビニル樹脂系壁紙
不燃・準不燃

巾92cm
↓ 124cm ↔ 92cm
AA109

防かび
表面強化

〔 ウォルナット板目 〕



●SG-6003

塩化ビニル樹脂系壁紙
不燃・準不燃

巾92cm
↓ 124cm ↔ 92cm
AA109

防かび
表面強化

〔 スレンダーゼブラ柾目 〕



●SG-6006

塩化ビニル樹脂系壁紙
不燃・準不燃

巾92cm
↓ 124cm ↔ 30.7cm
AA109

防かび
表面強化

〔 パリサンダー柾目 〕



●SG-5995

塩化ビニル樹脂系壁紙
不燃・準不燃

巾92cm
↓ 93cm ↔ 92cm
AA109

防かび
表面強化

●施工上の注意 | P.176をご参照ください。



●SG-5998

塩化ビニル樹脂系壁紙
不燃・準不燃

巾92cm
↓ 93cm ↔ 92cm
AA109

防かび
表面強化



●SG-6001

塩化ビニル樹脂系壁紙
不燃・準不燃

巾92cm
↓ 124cm ↔ 92cm
AA109

防かび
表面強化



●SG-6004

塩化ビニル樹脂系壁紙
不燃・準不燃

巾92cm
↓ 93cm ↔ 92cm
AA109

防かび
表面強化



●SG-6007

塩化ビニル樹脂系壁紙
不燃・準不燃

巾92cm
↓ 93cm ↔ 92cm
AA109

防かび
表面強化

不燃認定木目 × REATEC

リアテック

不燃認定木目とリアテックのコラボレーション



SG-6012 柱:TC-8125



SG-6010 建具:TC-8226

オーク(板柱)



TC-8206
[リアテック]

●SG-6008 NEW

巾92cm
↑124cm ↔92cm
AA109

塩化ビニル樹脂系壁紙
不燃・準不燃
防かび
表面強化



チェリー(板柱)



TC-8226
[リアテック]

●SG-6010 NEW

巾93cm
↑94cm ↔93cm
AA108

塩化ビニル樹脂系壁紙
不燃・準不燃
防かび
表面強化



ウォルナット(柱目)



TC-8126
[リアテック]

●SG-6009 NEW

巾92cm
↑124cm ↔92cm
AA109

塩化ビニル樹脂系壁紙
不燃・準不燃
防かび
表面強化



ウォルナット(板柱)



RW-8018
[リアテック]

●SG-6011 NEW

巾92cm
↑93cm ↔92cm
AA109

塩化ビニル樹脂系壁紙
不燃・準不燃
防かび
表面強化



・壁紙とリアテックは、巾の異なる商品です。正確なリピート合わせと柄合わせはできませんのでご了承ください。
・壁紙とリアテックは異素材のため、表面のツヤ感や色調が若干異なりますのでご了承ください。



ウォルナット(柾目)

■ SG-6103(ハードウォール)と同柄です。



TC-8125
[リアテック]

●SG-6012 NEW

巾92cm
↑ 124cm ↔ 92cm
AA109

塩化ビニル樹脂系壁紙
不燃・準不燃

防かび
表面強化

チェリー(板柾)



TC-8227
[リアテック]

●SG-6015 NEW

巾93cm
↑ 94cm ↔ 93cm
AA108

塩化ビニル樹脂系壁紙
不燃・準不燃

防かび
表面強化

シルクシャンタン



TC-8536
[リアテック]

SG-5195

巾92cm
↑ 29.3cm ↔ 92cm
(エンボスリポート)
AA109

塩化ビニル樹脂系壁紙
不燃・準不燃

防かび

シルクシャンタン



TC-8537
[リアテック]

SG-5207

巾92cm
↑ 29.3cm ↔ 92cm
(エンボスリポート)
AA109

塩化ビニル樹脂系壁紙
不燃・準不燃

防かび

カリン(柾目)



TC-8149
[リアテック]

●SG-6013

巾92cm
↑ 93cm ↔ 92cm
AA109

塩化ビニル樹脂系壁紙
不燃・準不燃

防かび
表面強化

スタイリッシュゼブラ(柾目)



TC-8167
[リアテック]

●SG-6016 NEW

巾92cm
↑ 93cm ↔ 92cm
AA109

塩化ビニル樹脂系壁紙
不燃・準不燃

防かび
表面強化

ファインクロス



TC-8542
[リアテック]

SG-5178

巾92cm
↑ 56.5cm ↔ 92cm
AA109

塩化ビニル樹脂系壁紙
不燃・準不燃

防かび

ファインクロス



TC-8543
[リアテック]

SG-5179

巾92cm
↑ 56.5cm ↔ 92cm
AA109

塩化ビニル樹脂系壁紙
不燃・準不燃

防かび

オーク(板柾)

■ SG-6102(ハードウォール)と同柄です。



TC-8209
[リアテック]

●SG-6014 NEW

巾92cm
↑ 124cm ↔ 92cm
AA109

塩化ビニル樹脂系壁紙
不燃・準不燃

防かび
表面強化

スタイリッシュゼブラ(柾目)



TC-8168
[リアテック]

●SG-6017 NEW

巾92cm
↑ 93cm ↔ 92cm
AA109

塩化ビニル樹脂系壁紙
不燃・準不燃

防かび
表面強化

ファインクロス



TC-8544
[リアテック]

SG-5177

巾92cm
↑ 56.5cm ↔ 92cm
AA109

塩化ビニル樹脂系壁紙
不燃・準不燃

防かび

ファインクロス



TC-8545
[リアテック]

SG-5183

巾92cm
↑ 56.5cm ↔ 92cm
AA109

塩化ビニル樹脂系壁紙
不燃・準不燃

防かび

不燃認定・ハードウォール

不燃認定・ハードウォールには「3つの機能」があります。

1 汚れやキズに強い

特殊表面処理により優れた防汚性と表面強度を兼ね備えた商品です。

2 不燃認定クオリティ

法定不燃石膏ボード、金属下地を含む不燃下地との組み合わせで「不燃」となります。

3 伸縮がなく目スキを抑えます

ベース素材がフリースのため、施工がしやすいクオリティです。

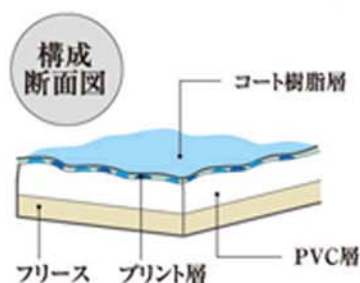

防火種別1-4	防火性能(直貼り)			
材料区分	不燃下地	不燃石膏ボード	準不燃下地	金属下地
塩化ビニル樹脂系壁紙	不燃	不燃	準不燃	不燃



SG-6027



SG-6026 NEW
↑ 41.7cm ↔ 46.1cm

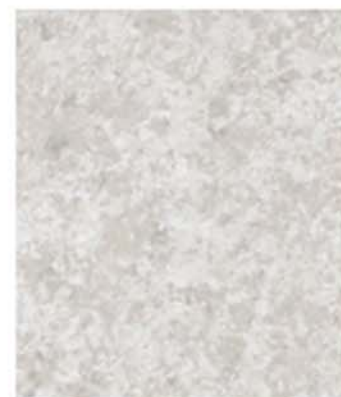

SG-6029 NEW
↑ 32cm ↔ 46.1cm 無地貼可

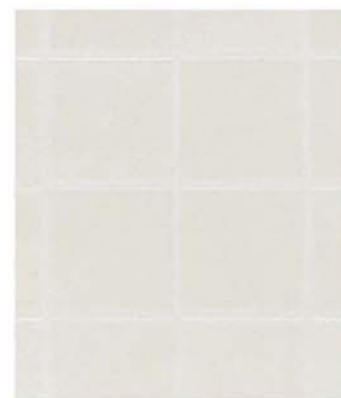

SG-6032
↑ 21.6cm ↔ 30.8cm



SG-6035 NEW
↑ 93cm ↔ 92cm



SG-6027 NEW
↑ 41.7cm ↔ 46.1cm



SG-6030 NEW
↑ 32cm ↔ 46.1cm 無地貼可



SG-6033 NEW
↑ 21.6cm ↔ 30.8cm



SG-6036 NEW
↑ 93cm ↔ 92cm



SG-6028 NEW
↑ 41.7cm ↔ 46.1cm



SG-6031 NEW
↑ 32cm ↔ 46.1cm 無地貼可



SG-6034 NEW
↑ 21.6cm ↔ 30.8cm



SG-6036

30cm



規格: 巾92cm
価格: 2,300円/m (2,500円/㎡)

機能: 防かび・表面強化

塩化ビニル樹脂系壁紙 不燃・準不燃



不燃認定・ハードウォール

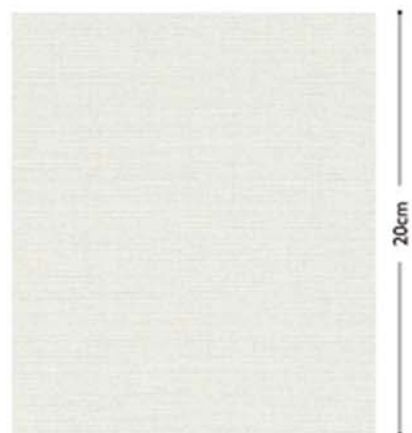

SG-6037



SG-6038
↑ 32cm ↔ 30.8cm



SG-6039
↑ 32cm ↔ 30.8cm



SG-6040
↑ 32cm ↔ 30.8cm



SG-6041
↑ 32cm ↔ 30.8cm



SG-6042



SG-6043 NEW
↑ 64cm ↔ 92cm 無地貼可



SG-6044 NEW
↑ 64cm ↔ 92cm 無地貼可



SG-6045 NEW
↑ 64cm ↔ 92cm 無地貼可



SG-6046 NEW
↑ 64cm ↔ 92cm 無地貼可



SG-6047



SG-6048 NEW
↑ 64.1cm ↔ 46.1cm



SG-6049 NEW
↑ 64.1cm ↔ 46.1cm



SG-6050 NEW
↑ 64.1cm ↔ 46.1cm



SG-6051 NEW
↑ 64.1cm ↔ 46.1cm

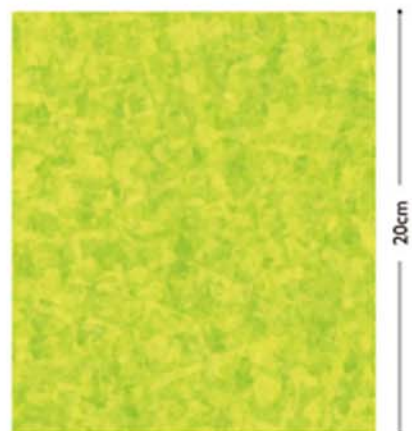

SG-6052

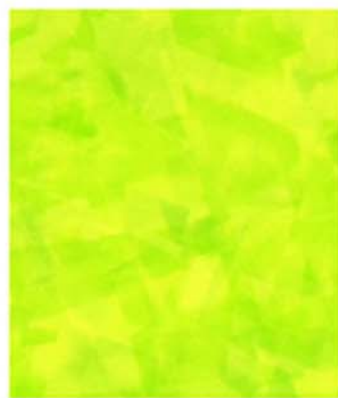

SG-6053 NEW
↑ 32cm ↔ 46.1cm



SG-6054 NEW
↑ 32cm ↔ 46.1cm

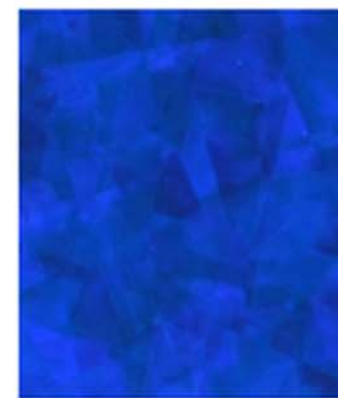

SG-6055 NEW
↑ 32cm ↔ 46.1cm

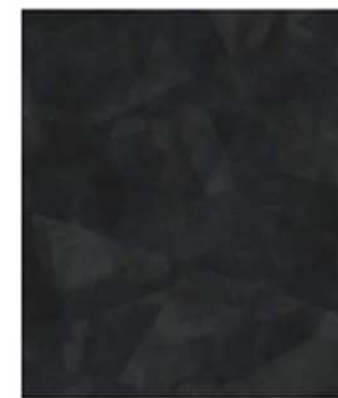

SG-6056 NEW
↑ 32cm ↔ 46.1cm

不燃認定
ハードウォール





SG-6053

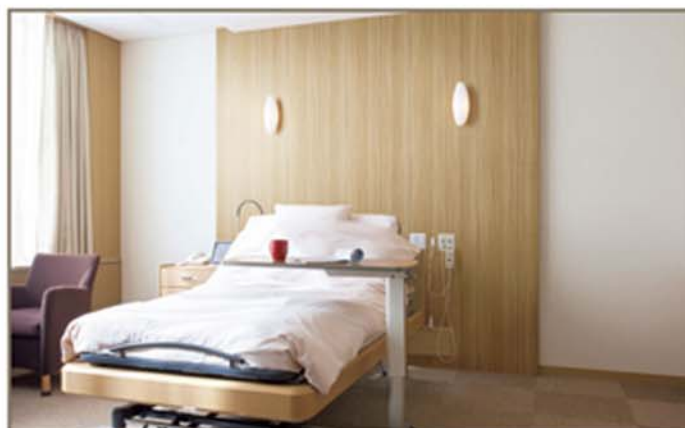

SG-6057



SG-6076



SG-6053 **NEW** ウォルナット板目
↑ 93cm ↔ 92cm



SG-6054 シルクウッド板目
↑ 93cm ↔ 92cm



SG-6055 オーク板目
↑ 93cm ↔ 46.1cm



SG-6056 チェリー板目
↑ 93cm ↔ 92cm



SG-6057 **NEW** ウォルナット板目
↑ 93cm ↔ 92cm



SG-6058 **NEW** オーク板目
↑ 93cm ↔ 46.1cm



SG-6059 バーチ板目
↑ 93cm ↔ 92cm



SG-6060 オーク板目
↑ 93cm ↔ 92cm



SG-6061 オーク板目
↑ 93cm ↔ 92cm



SG-6062 **NEW** オーク板目
↑ 93cm ↔ 46.1cm



SG-6063 チェリー板目
↑ 93cm ↔ 92cm



SG-6064 チーク板目
↑ 93cm ↔ 92cm



SG-6065 ウォルナット板目
↑ 93cm ↔ 92cm



SG-6066 プリマベラ板目
↑ 93cm ↔ 92cm



SG-6067 **NEW** チーク板目
↑ 93cm ↔ 92cm



SG-6068
↑ 93cm ↔ 92cm

チェリー板柱



SG-6069 **NEW**
↑ 93cm ↔ 92cm

チェリー板柱



SG-6070
↑ 93cm ↔ 92cm

チェリー板柱



SG-6071
↑ 93cm ↔ 46cm

マホガニー柱目



SG-6072 **NEW**
↑ 93cm ↔ 92cm

カリン柱目



SG-6073 **NEW**
↑ 93cm ↔ 92cm

プリマベラ柱目



SG-6074 **NEW**
↑ 93cm ↔ 46.1cm

オーク柱目



SG-6075
↑ 93cm ↔ 92cm

ゼブラウッド柱目



SG-6076
↑ 93cm ↔ 46cm

マホガニー柱目



SG-6077
↑ 93cm ↔ 92cm

カリン柱目



SG-6078
↑ 93cm ↔ 92cm

ゼブラウッド柱目



SG-6079 **NEW**
↑ 93cm ↔ 92cm

ウォルナット板柱



SG-6080
↑ 93cm ↔ 92cm

チーク柱目



SG-6081
↑ 93cm ↔ 92cm

ウォルナット板柱



SG-6082
↑ 86.4cm ↔ 92cm

チーク柱目



SG-6083
↑ 93cm ↔ 46cm

ラインウッド柱目



SG-6084 **NEW**
↑ 93cm ↔ 92cm

チェリー板柱



SG-6085
↑ 93cm ↔ 92cm

カリン柱目



SG-6086
↑ 93cm ↔ 92cm

ゼブラウッド柱目



SG-6087
↑ 93cm ↔ 46.1cm

オーク柱目

HARDWALL × REATEC

ハードウォールクロス

リアテック

不燃認定ハードウォールとリアテックのコラボレーション

ハードウォールクロスの特長

■汚れやキズに強い

特殊表面処理により優れた防汚性と表面強度を兼ね備えた商品です。

■伸縮がなく目スキを抑えます

ベース素材がフリースのため、施工がしやすいクオリティです。



SG-6093 ドア:TC-8221・8224

シカモア(柾目)



TC-8186
[リアテック]

SG-6088 NEW

巾92cm
↑93cm ↔92cm
C250

塩化ビニル樹脂系壁紙
不燃・準不燃
防かび
表面強化



チェリー(柾目)



TC-8220
[リアテック]

SG-6091 NEW

巾92cm
↑93cm ↔92cm
C250

塩化ビニル樹脂系壁紙
不燃・準不燃
防かび
表面強化



オーク(柾目)



TC-8210
[リアテック]

SG-6089 NEW

巾92cm
↑93cm ↔46cm
C250

塩化ビニル樹脂系壁紙
不燃・準不燃
防かび
表面強化



チェリー(柾目)



TC-8221
[リアテック]

SG-6092 NEW

巾92cm
↑93cm ↔92cm
C250

塩化ビニル樹脂系壁紙
不燃・準不燃
防かび
表面強化



オーク(柾目)



TC-8211
[リアテック]

SG-6090 NEW

巾92cm
↑93cm ↔46.1cm
C250

塩化ビニル樹脂系壁紙
不燃・準不燃
防かび
表面強化



チェリー(柾目)



TC-8224
[リアテック]

SG-6093 NEW

巾92cm
↑93cm ↔92cm
C250

塩化ビニル樹脂系壁紙
不燃・準不燃
防かび
表面強化



・ハードウォールとリアテックは、巾の異なる商品です。正確なリピート合わせと柄合わせはできませんのでご了承ください。
・ハードウォールとリアテックは異素材のため、表面のツヤ感や色調が若干異なりますのでご了承ください。



ラインウッド(柾目)



TC-8157
[リアテック]

SG-6094 NEW

巾92cm
↑93cm ↔46cm
C250

塩化ビニル樹脂系壁紙
不燃・準不燃
防かび
表面強化

ゼブラウッド(柾目)



TC-8161
[リアテック]

SG-6097

巾92cm
↑93cm ↔92cm
C250

塩化ビニル樹脂系壁紙
不燃・準不燃
防かび
表面強化

ゼブラウッド(柾目)



TC-8162
[リアテック]

SG-6100 NEW

巾92cm
↑93cm ↔92cm
C250

塩化ビニル樹脂系壁紙
不燃・準不燃
防かび
表面強化

ウォルナット(柾目)

■ SG-6012(不燃木目クロス)と同柄です。



TC-8125
[リアテック]

SG-6103 NEW

巾92cm
↑93cm ↔92cm
C250

塩化ビニル樹脂系壁紙
不燃・準不燃
防かび
表面強化

ラインウッド(柾目)



TC-8158
[リアテック]

SG-6095

巾92cm
↑93cm ↔46cm
C250

塩化ビニル樹脂系壁紙
不燃・準不燃
防かび
表面強化

プリマベラ(柾目)



TC-8194
[リアテック]

SG-6098 NEW

巾92cm
↑93cm ↔92cm
C250

塩化ビニル樹脂系壁紙
不燃・準不燃
防かび
表面強化

ウォルナット(板目)



TC-8123
[リアテック]

SG-6101

巾92cm
↑93cm ↔92cm
C250

塩化ビニル樹脂系壁紙
不燃・準不燃
防かび
表面強化

ウォルナット(板目)



TC-8124
[リアテック]

SG-6104 NEW

巾92cm
↑93cm ↔92cm
C250

塩化ビニル樹脂系壁紙
不燃・準不燃
防かび
表面強化

ラインウッド(柾目)

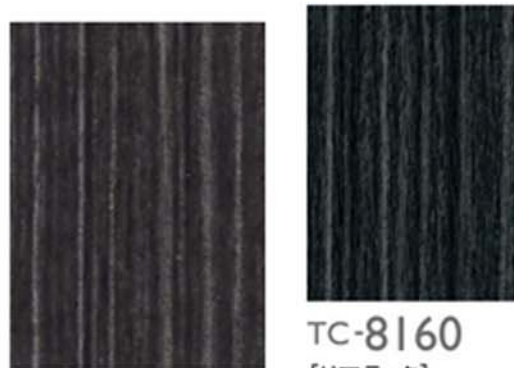

TC-8160
[リアテック]

SG-6096 NEW

巾92cm
↑93cm ↔46cm
C250

塩化ビニル樹脂系壁紙
不燃・準不燃
防かび
表面強化

プリマベラ(柾目)



TC-8197
[リアテック]

SG-6099

巾92cm
↑93cm ↔92cm
C250

塩化ビニル樹脂系壁紙
不燃・準不燃
防かび
表面強化

オーク(板柾)

■ SG-6014(不燃木目クロス)と同柄です。



TC-8209
[リアテック]

SG-6102 NEW

巾92cm
↑93cm ↔46.1cm
C250

塩化ビニル樹脂系壁紙
不燃・準不燃
防かび
表面強化

ウォルナット(板柾)



TC-8112
[リアテック]

SG-6105

巾92cm
↑93cm ↔92cm
C250

塩化ビニル樹脂系壁紙
不燃・準不燃
防かび
表面強化

・ハードウォールとリアテックは巾の異なる商品です。正確なリピート合わせと柄合わせはできませんのでご了承ください。
・ハードウォールとリアテックは異素材のため、表面のツヤ感や色調が若干異なりますのでご了承ください。

不燃認定・ISM



生活環境の安全に配慮した
ISM壁紙です。

ISM_(イズム) = Interior Safety Material

ISM壁紙は、厚生労働省が室内濃度指針値を定めた13種類の化学物質の放散速度について、厳しい基準値を定めています。(原材料での使用を規制したものもあります。)

ISM 壁紙の基準値

物質名	基準値	測定方法
ホルムアルデヒド	5 μ g/m ² ・h	*1
アセトアルデヒド	10 μ g/m ² ・h	
トルエン	15 μ g/m ² ・h	
キシレン	30 μ g/m ² ・h	
エチルベンゼン	30 μ g/m ² ・h	
スチレン	25 μ g/m ² ・h	
パラジクロロベンゼン	25 μ g/m ² ・h	
テトラデカン	35 μ g/m ² ・h	
TVOC	100 μ g/m ² ・h	
クロルピリホス フェノブカルブ ダイアジノン フタル酸ジ-n-ブチル フタル酸ジ-2-エチルヘキシル	原材料に使用しない	-
塩化ビニルモノマー	0.1mg/kg	*2
重金属 (1) バリウム (2) 鉛 (3) クロム (4) アンチモン (5) ひ素 (6) カドミウム (7) 水銀 (8) セレン	300mg/kg 5mg/kg 5mg/kg 1mg/kg 0.5mg/kg 1mg/kg 0.1mg/kg 5mg/kg	*3

*1 JIS A 1901 小形チャンバー法による試験

■ 測定条件

温度 28±1.0℃、相対湿度 50±5%

換気回数 0.5±0.05 回/h、試料負荷率 2.2±0.2m²/m³

■ 評価基準

1、3、7 日後の放散速度を測定し原則的に 7 日後の値を対象とする。
安全側の測定値として 3 日後の値で評価してもよい。

※ μ g (マイクログラム) : 100 万分の 1g

放散速度 1 μ g/m²・h は建材 1m² につき 1 時間当り 1 μ g 化学物質が発散されること

*2 JIS K 7380 (1999/10/20) に準拠

塩化ビニル樹脂を使用しない場合は、原材料に使用しないと明記

*3 EN71-3 の試験方法に準拠



SG-6111



SG-6106 NEW



SG-6108 NEW



SG-6107 NEW



SG-6109 NEW

SG-6106~6109

巾92cm
AB131

塩化ビニル樹脂系壁紙
不燃・準不燃

防かび





SG-6110



SG-6114 NEW



SG-6118 NEW



SG-6122 NEW



SG-6111



SG-6115 NEW



SG-6119 NEW



SG-6123 NEW



SG-6112



SG-6116 NEW



SG-6120 NEW



SG-6124 NEW



SG-6113 NEW



SG-6117 NEW



SG-6121 NEW



SG-6125 NEW

SG-6110~6113

塩化ビニル樹脂系壁紙
不燃・準不燃

巾92cm
AB131



SG-6114~6117

塩化ビニル樹脂系壁紙
不燃・準不燃

巾92cm
AB131



SG-6118~6121

塩化ビニル樹脂系壁紙
不燃・準不燃

巾92cm
AB131



SG-6122~6125

塩化ビニル樹脂系壁紙
不燃・準不燃

巾92cm
↑32cm ↔23cm
AB131

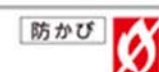

機能性壁紙の性能データ

エバール® フィルム (フィルム汚れ防止・抗菌)

エバール®フィルムとは、食品包材にも使用される安全性の高いものであり、壁紙にラミネートすることで表面強化・耐薬品性・抗菌性等の機能をあわせ持つ多機能壁紙になります。



3つの機能

1. 汚れや臭気をバリアしお手入れが簡単。
2. 耐薬品性と抗菌性に優れ清潔さをキープ。
3. 表面が強く傷がつきにくい。

耐汚染性試験結果

(メーカー性能試験による)

汚染物質	フィルム汚れ防止壁紙		一般ビニル壁紙	
	洗剤	アルコール	洗剤	アルコール
油性マジック	XX	○	XX	×
水性ペン	○	○	△	△
ボールペン	○	○	×	×
たばこ	○	○	△	△
クレヨン	○	○	△	○
コーヒー	○	○	○	×
ジュース	○	○	○	△
醤油	○	○	○	×

○: (5級) 汚れが残らない
 ○: (4級) ほとんど汚れが残らない
 △: (3級) やや汚れが残る
 ×: (2級) かなり汚れが残る
 XX: (1級) 汚れが濃く残る

耐薬品性能比較表

試験剤	フィルム汚れ防止壁紙	一般ビニル壁紙
次亜塩素酸ナトリウム (5%)	○	○
アルコール消毒液 (エタノール 95vol%)	○	○
食器用洗剤 (界面活性剤)	○	△
塩酸 (10wt%)	○	○
アンモニア水 (25%)	○	○
過酸化水素水 (オキシドール)	○	○
ポビドンヨード (10%)	○	△
血液	○	○
塩化ベンザルコニウム+アルコール	○	○
ホルマリン液 (37%)	○	○
クレゾール石鹼液 (3vol%)	○	○
シンナー	○	○

表記の目安

○5級 汚れが残らない ○4級 ほとんど汚れが残らない △3級 やや汚れが残る

◆各種汚染物質に対する24時間後の汚れ防止性能を評価しています。

◆上記の試験結果はメーカー性能試験による測定値であり、保証値ではありません。

抗菌性能比較表

(試験機関: (財) 日本食品分析センター)

	大腸菌		黄色ブドウ球菌		MRSA	
	初発菌数	24時間後	初発菌数	24時間後	初発菌数	24時間後
フィルム(エバール®)汚れ防止壁紙	3.0×10^5	< 10	5.3×10^5	< 10	3.3×10^5	< 10
対照(ポリエチレンフィルム)	3.0×10^5	3.2×10^7	5.3×10^5	1.5×10^6	3.3×10^5	1.2×10^6

試験方法: JIS Z 2801 保存条件: 35℃・相対湿度90%以上

※上記の試験結果は測定値であり、保証値ではありません。

エバール® フィルム加工商品が使われています

- ▶ フィルム汚れ防止・抗菌 SG-5436~5529 [P.79~88]
- ▶ スーパー耐久性 SG-5531~5567 [P.89~92]
- ▶ マルチクリーン SG-5571~5593 [P.93~96]
- ▶ ヒカリケア SG-5716~5737 [P.111~114]

ヒカリケア (可視光応答型光触媒「ルネキャット®」壁紙)

SG-5716~5737 [P.111~114]

ヒカリケアとは、可視光応答型光触媒「ルネキャット®」を使用した、LED・蛍光灯の光でも高い消臭・ウイルス抑制効果を持続する新しい光触媒壁紙です。

5つの機能

1. 消臭効果
2. 細菌・ウイルスの繁殖抑制効果
3. 耐薬品性
4. 汚れ防止
5. シックハウス対策

消臭機能試験

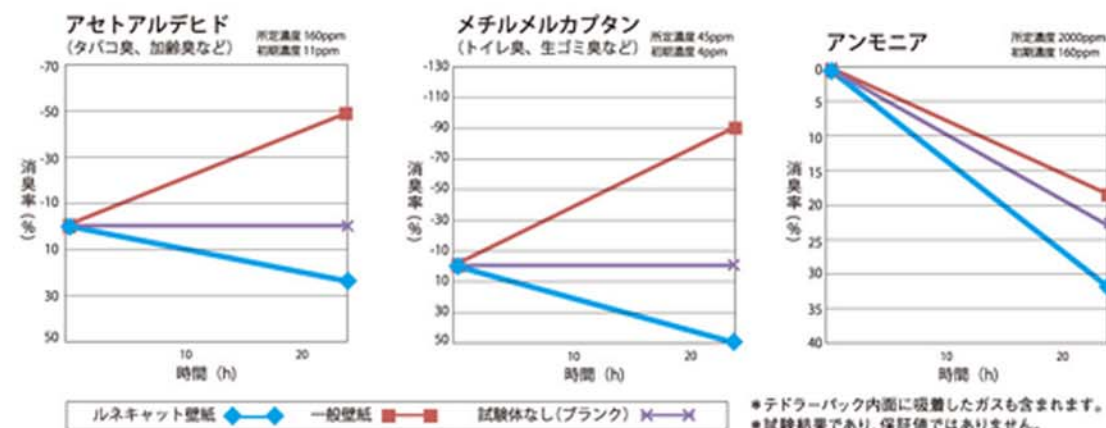

試験方法

- ①壁紙10×10cmの端面・裏面をフィルムでシールし、試験サンプルとした。
- ②サンプル1枚をテドラバックに入れ、所定濃度のガス1Lを注入して、約15時間ガスを壁紙に吸着させた後、改めて初期濃度のガスを注入した。
- ③24時間後の残存ガス濃度を検知管で測定した。
- ④壁紙サンプルを用いずに同様の評価を行いブランク(試験体なし)とした。

「ルネキャット®」抗ウイルス・抗菌性能試験

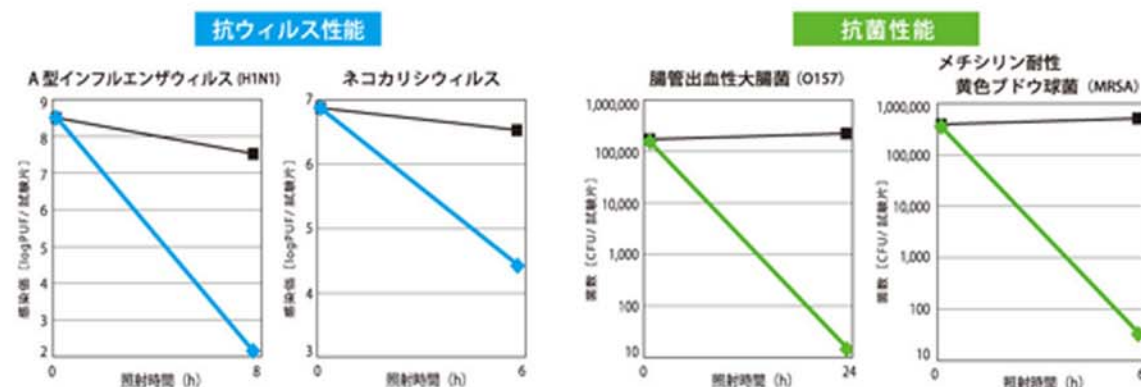

What is 「ルネキャット®」?

一般的に光触媒といえば酸化チタンです。住宅外壁の汚れ防止に使われていますが、紫外線がないと作用しないという欠点があります。蛍光灯や白色LEDの光には紫外線がほとんど含まれません。ヒカリケアに使われている光触媒ルネキャット®は可視光(青色成分)により高い光触媒効果を発揮し、室内用途に最適な材料です。

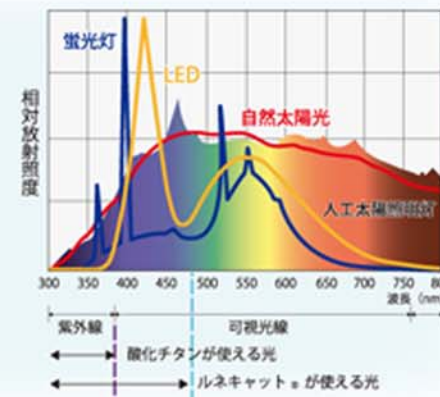

プレミアム & インポート

PREMIUM&IMPORT

- ◆ ガラスビーズ
- ◆ フロッキー
- ◆ メタリックウォール
- ◆ スパンコール
- ◆ コルク
- ◆ インポート
- ◆ サンドパターン



SG-6129



●SG-6127 **NEW**



●SG-6128 **NEW**



●SG-6129 **NEW**



SG-6128

SG-6127~6129

巾92cm
164cm ↔ 92cm
SS740

無機質系壁紙(骨材)
不燃・準不燃

防かび





●SG-6130

巾92cm
↑40cm ↔46.4cm
SS674

無機質系壁紙(骨材)
不燃・準不燃



●SG-6131



SG-6130

40cm

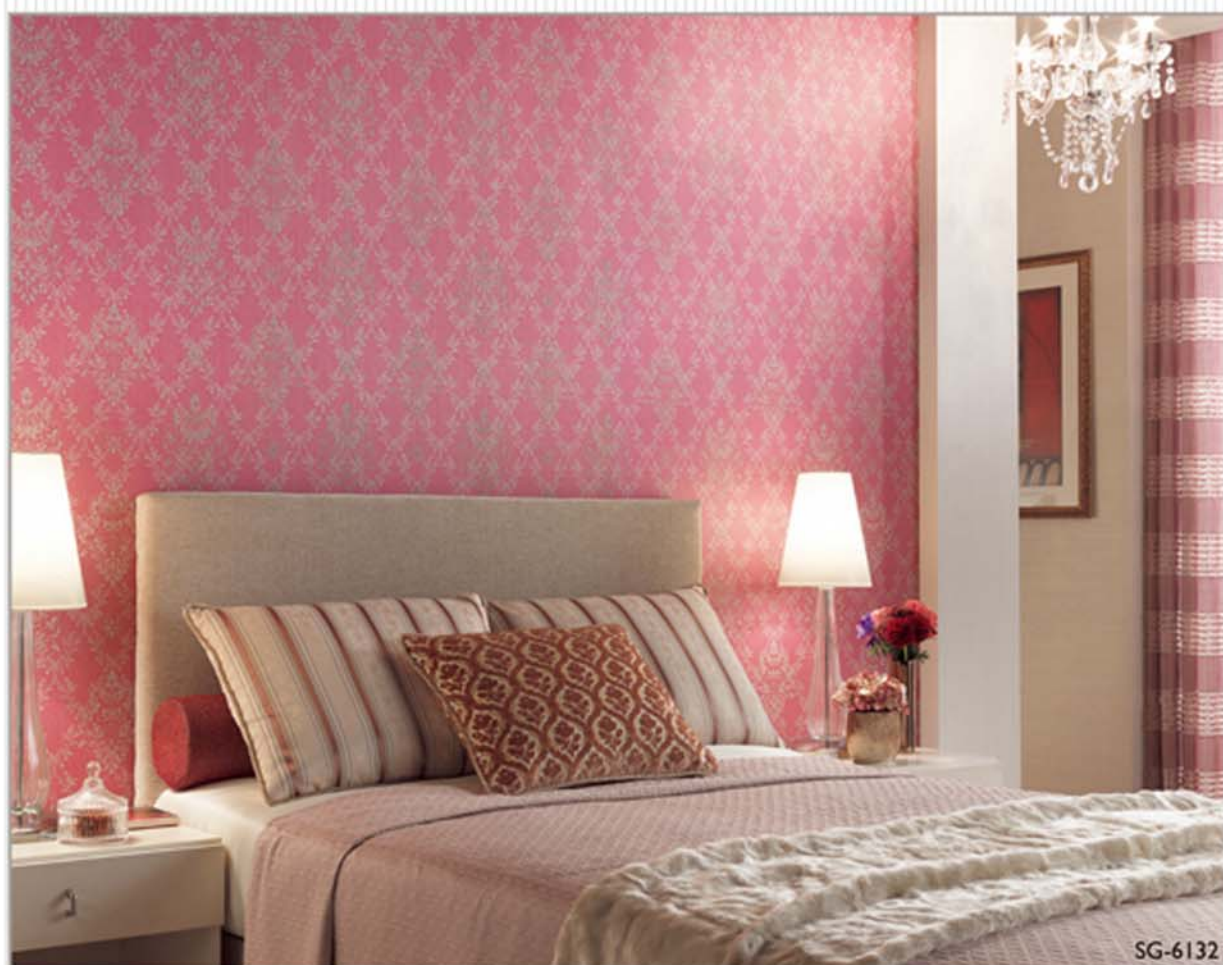

●SG-6132 NEW

巾92cm
↑32cm ↔30.7cm
SS740

無機質系壁紙(骨材)
不燃・準不燃



●SG-6133 NEW



SG-6133

40cm



SG-6134



SG-6134 NEW

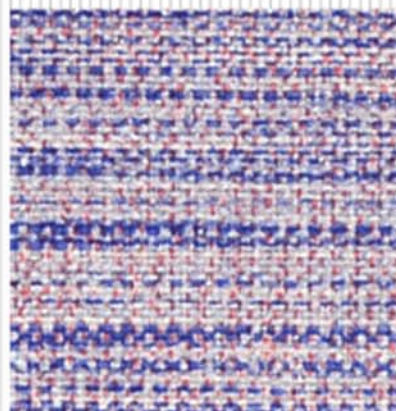

SG-6137 NEW



SG-6135 NEW

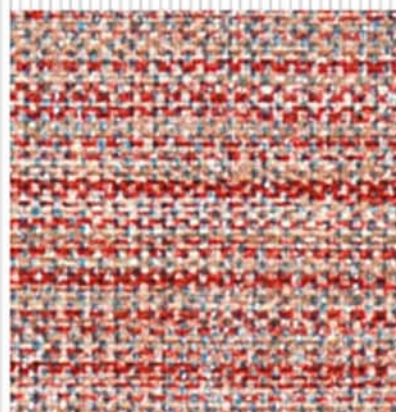

SG-6138 NEW



SG-6136 NEW

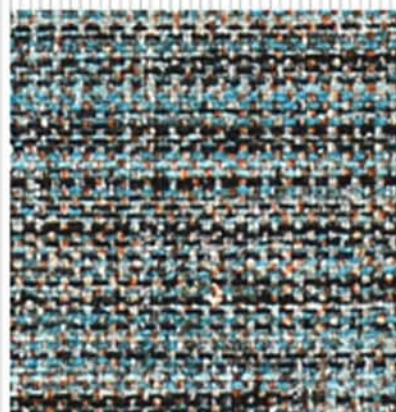

SG-6139 NEW

SG-6134~6139

巾70.4cm
SS569

※織物の風合いをリアルに表現しています。ジョイント部分の柄が合いませんのでお含みください。 MADE IN BELGIUM

塩化ビニル樹脂系壁紙
準不燃



SG-6140 NEW

塩化ビニル樹脂系壁紙
不燃・準不燃

巾92cm
↑32cm ↔30.7cm
AB131

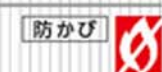

SG-6141 NEW



SG-6141

40cm



SG-6140



●SG-6142 NEW



●SG-6144 NEW

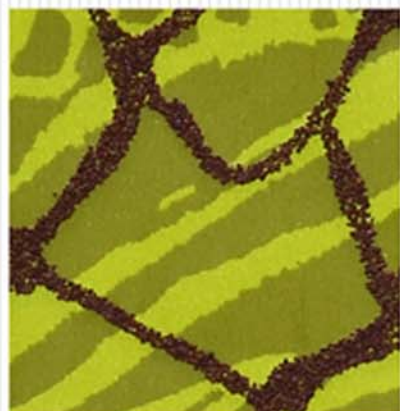

●SG-6143 NEW



●SG-6145 NEW



SG-6145

SG-6142~6145

巾92.5cm
164cm ↔ 92.5cm
D346

※ベースのプリントリピーターは含みませんので、お含みください。

無機質系壁紙(骨材) 防かび
不燃・準不燃



50cm





SG-6147・6149



SG-6146 NEW



SG-6149 NEW



SG-6147



SG-6150 NEW



SG-6148



SG-6151

SG-6146~6151

巾70cm
↑91cm ↔70cm
S486 ステップ柄合せ

強化ビニル樹脂系壁紙
準不燃
MADE IN FRANCE

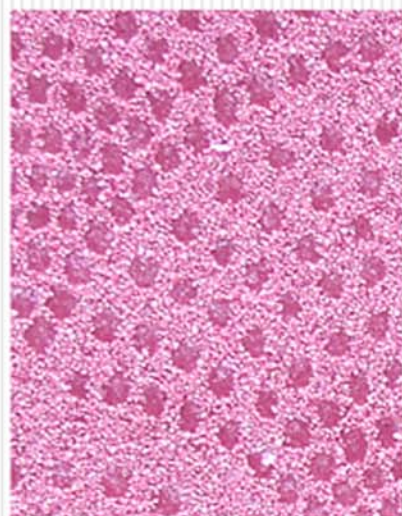

●SG-6152 NEW

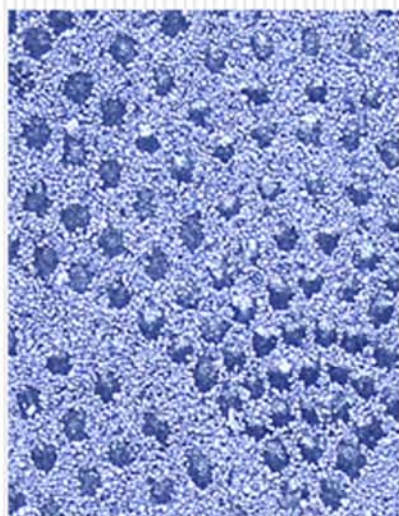

●SG-6154 NEW

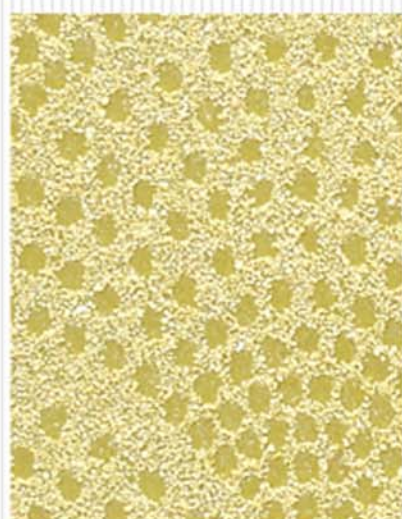

●SG-6153 NEW

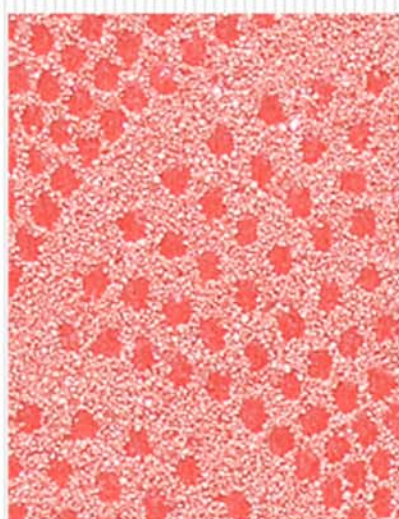

●SG-6155 NEW

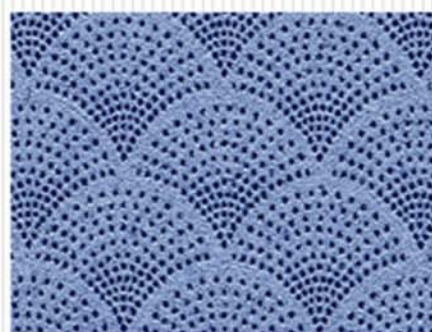

SG-6154

SG-6152~6155

巾92.5cm
±8cm ↔9.3cm
D346

無機質系壁紙(骨材) 防かび
不燃・準不燃



15cm



SG-6153・6155



●SG-6156 NEW

巾92.5cm
↑32cm ↔23.2cm
S379



●SG-6157 NEW



SG-6156

40cm



SG-6157



SG-6158



SG-6162 NEW



SG-6159



SG-6163



SG-6160 NEW



SG-6164



SG-6161



SG-6165

SG-6158~6165

巾92cm
↑2.4cm ↔1.4cm
AA109

塩化ビニル樹脂系壁紙 防かび
準不燃



●SG-6166 NEW 塩化ビニル樹脂系壁紙 準不燃
巾92cm
↑46.4cm ↔92cm
D261

防かび
表面強化



●SG-6167 NEW



SG-6167

40cm



SG-6166



●SG-6168 NEW 塩化ビニル樹脂系壁紙 準不燃
巾92cm
↑93cm ↔92cm
D261

防かび
表面強化



●SG-6169 NEW



SG-6169

40cm



SG-6168



SG-6172-6175

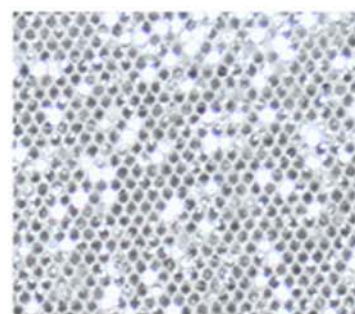

●SG-6170

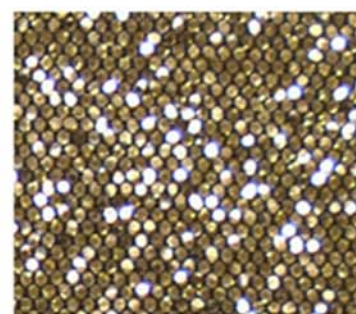

●SG-6172

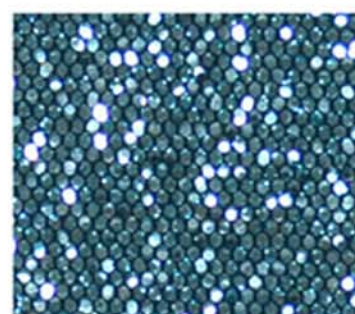

●SG-6171 NEW

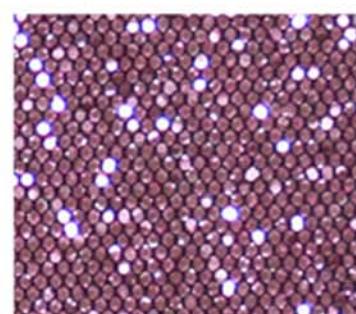

●SG-6173 NEW

SG-6170~6173

非防火

標準価格(税別) 60,000円/本 (本売り)
巾90cm×5.5m巻



●SG-6174



●SG-6175

非防火

標準価格(税別) 60,000円/本 (本売り)
巾90cm×5.5m巻

特殊掛率品



●SG-6176 NEW 塩化ビニル樹脂系壁紙 準不燃
巾92cm
↑62cm ↔30.7cm
D261

防かび
表面強化



●SG-6177 NEW



SG-6177

50cm



SG-6176



●SG-6178 塩化ビニル樹脂系壁紙 準不燃
巾92cm
↔23cm
D261

防かび

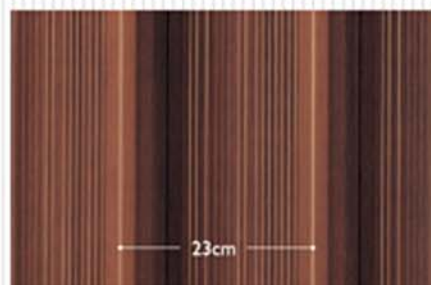

SG-6178

23cm



SG-6178

DINING SPACE

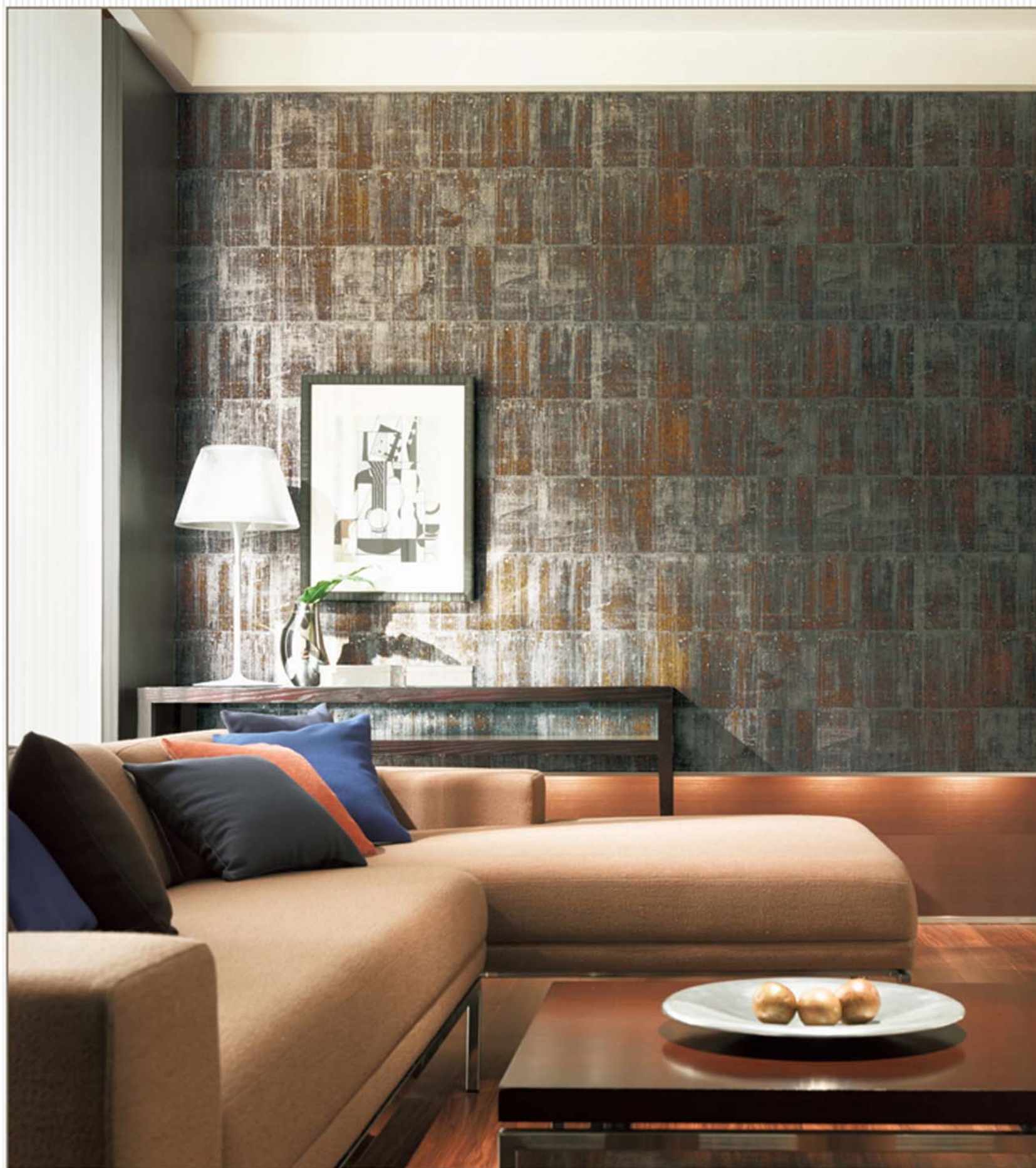

SG-6180



●SG-6179 NEW



●SG-6180 NEW



SG-6179

SG-6179・6180

非防火

巾90cm
166cm ↔ 90cm

SS867

MADE IN KOREA

※天然素材のため、ジョイントの色に若干色差が生じることがあります。



SG-6181 NEW

巾90cm
±53cm ↔90cm
AB145 ステップ柄合せ

塩化ビニル樹脂系壁紙
準不燃

MADE IN BELGIUM



SG-6181

60cm

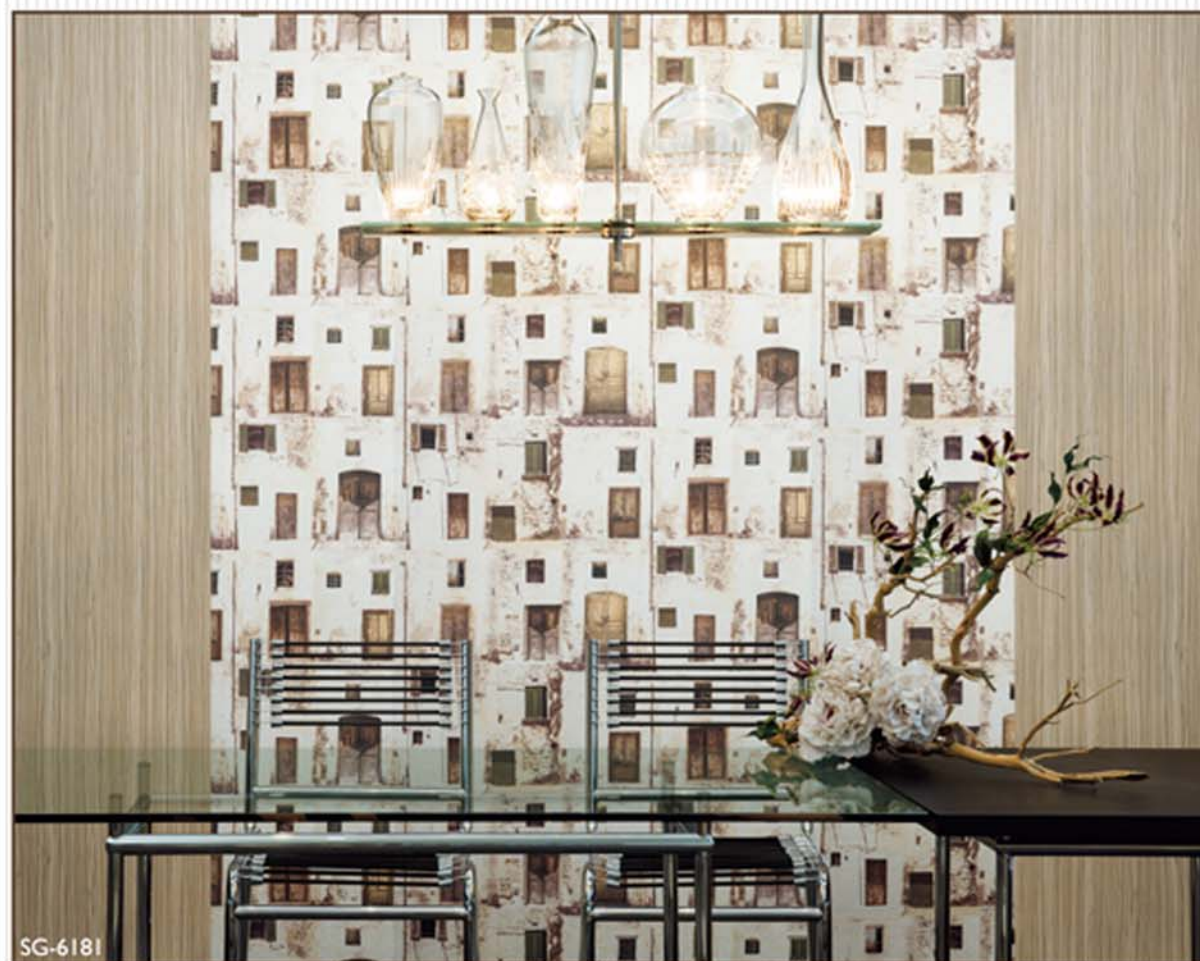

SG-6181



SG-6182 NEW

SG-6182・6183

巾92cm
±64.1cm ↔92cm
AB131 ステップ柄合せ

塩化ビニル樹脂系壁紙
不燃・準不燃



SG-6183 NEW



SG-6183

60cm



SG-6182



SG-6184・6185



巾なり70cm

SG-6185



巾なり70cm

SG-6186



SG-6186



巾なり70cm

SG-6187



SG-6184

巾70cm
↑90cm ↔70cm
S486



SG-6185

塩化ビニル樹脂系壁紙
準不燃
MADE IN FRANCE



SG-6186

巾70cm
↑91cm ↔70cm
S486

塩化ビニル樹脂系壁紙
準不燃
MADE IN FRANCE



SG-6187

巾70cm
↑91cm ↔70cm
S486 ステップ柄合せ

塩化ビニル樹脂系壁紙
準不燃
MADE IN FRANCE



SG-6188



SG-6190



SG-6189

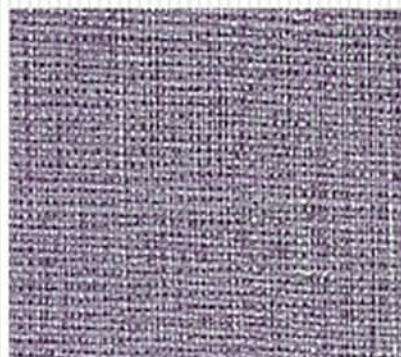

SG-6191

巾68cm : 64cm ↔ 68cm S500 無地貼可
※製法上ジョイント部分の色柄合わせが正確に出来ませんのでお楽しみください。

塩化ビニル樹脂系壁紙
準不燃
MADE IN FRANCE



●SG-6192



●SG-6194 NEW

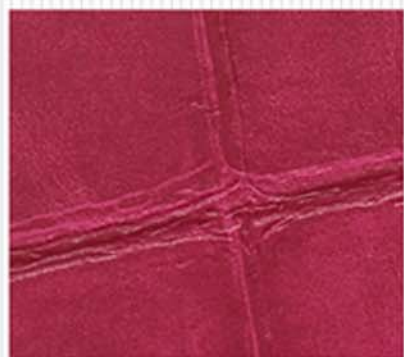

●SG-6193



●SG-6195

巾70cm : 51cm ↔ 70cm S500 ※右図をご参照ください。

塩化ビニル樹脂系壁紙
準不燃
MADE IN FRANCE



SG-6188

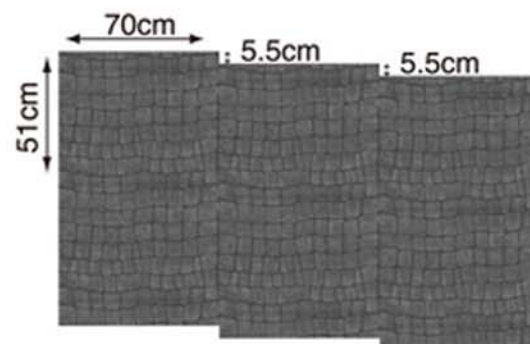

●施工上の注意 (SG-6192~6195)

- ・柄の広がり表現するために、1巾(70cm)ごとに左側が5.5cm高くなっていきます。
- ・1巾(70cm)につき1リピート(51cm)を要尺に加えて計算してください。



SG-6196



SG-6200



●SG-6196 NEW



●SG-6198 NEW



●SG-6197 NEW



●SG-6199 NEW

巾92.5cm
↑ 40cm ↔ 92.5cm
D346

無機質系壁紙(骨材)
不燃・準不燃
防かび



●SG-6200 NEW

巾92.5cm
↑ 32cm ↔ 30.9cm
D346

無機質系壁紙(骨材)
不燃・準不燃

防かび



●SG-6201 NEW



SG-6201

40cm





●SG-6202 NEW



●SG-6204 NEW



●SG-6203 NEW



SG-6204

SG-6202~6204

巾92.5cm
±64cm ↔ 92.5cm
D346

無機質系壁紙(骨材) 防かび
不燃・準不燃



●SG-6205 NEW

塩化ビニル樹脂系壁紙
準不燃

巾92cm
±62cm ↔ 92cm
D261

防かび
表面強化



SG-6205



SG-6203



SG-6205



不燃

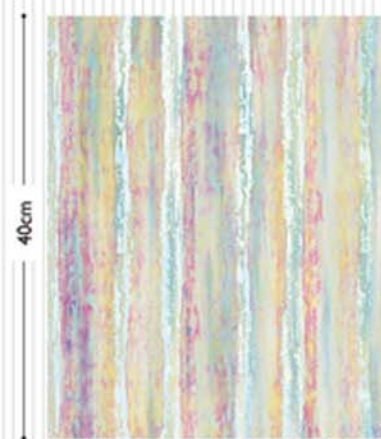

SG-6206



SG-6206

塩化ビニル樹脂系壁紙
準不燃

巾89cm
S371

防かび



●SG-6208 NEW



●SG-6209 NEW



●SG-6210 NEW

塩化ビニル樹脂系壁紙
準不燃

巾92cm
↑46.5cm ↔30.7cm D261

防かび

表面強化

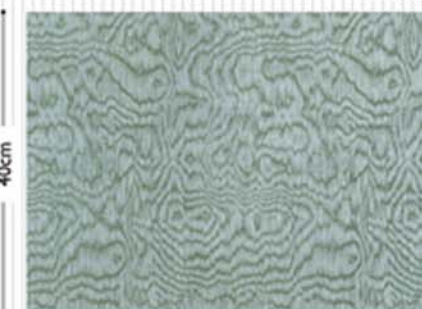

SG-6210

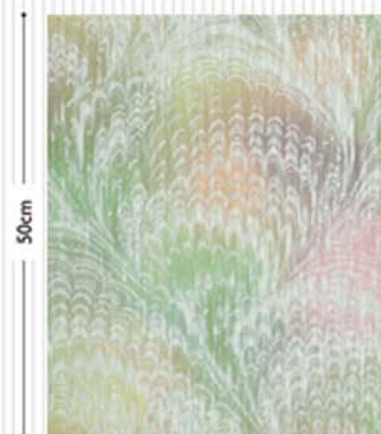

SG-6207



SG-6207 NEW

塩化ビニル樹脂系壁紙
準不燃

巾92cm
↑46.2cm ↔92cm
AB131

防かび





●SG-6211

塩化ビニル樹脂系壁紙
準不燃

巾92cm
±46.5cm ↔30.7cm
D261

防かび



SG-6211

50cm



●SG-6215



●SG-6216



SG-6216

50cm

SG-6215・6216

塩化ビニル樹脂系壁紙
準不燃

巾92cm
±46.5cm ↔23cm
D261

防かび

表面強化



●SG-6212



●SG-6214 NEW



●SG-6213 NEW

SG-6212~6214

塩化ビニル樹脂系壁紙
準不燃

巾92cm
±46.5cm ↔46cm
D261

防かび

表面強化



SG-6214

50cm



●SG-6217 NEW



●SG-6218



SG-6218

50cm

SG-6217・6218

塩化ビニル樹脂系壁紙
準不燃

巾92cm
±46.3cm ↔30.8cm
D261

防かび

表面強化



●SG-6219

巾93cm
↑64cm ↔46.5cm
S377

紙系壁紙(加工紙)
不燃・準不燃



●SG-6220



SG-6219

30cm



●SG-6221



●SG-6222

巾93cm
↑21.4cm ↔23.8cm
S377

紙系壁紙(加工紙)
不燃・準不燃



SG-6222

30cm



●SG-6223 NEW

巾93cm
：32cm ↔46.5cm
S377

紙系壁紙(加工紙)
不燃・準不燃



●SG-6224 NEW



SG-6224

40cm



●SG-6225

巾93cm
：64cm ↔46.5cm
S377

紙系壁紙(加工紙)
不燃・準不燃



●SG-6226



SG-6226

40cm



SG-6223



SG-6226



SG-6227

塩化ビニル樹脂系壁紙
準不燃

巾92cm
↑32cm ↔18.4cm
AA109

防かび



SG-6228



SG-6227

30cm



SG-6228



●SG-6229



●SG-6231



●SG-6230



●SG-6232

巾92cm
↑23cm ↔23.1cm AA109
※SG-6229～SG-6232はフィルム汚れ防止クオリティです。

塩化ビニル樹脂系壁紙
準不燃

抗菌

防かび

汚れ防止



SG-6230



SG-6235



SG-6233 NEW



SG-6235 NEW



SG-6234 NEW



SG-6236 NEW



SG-6236

SG-6233~6236

巾92cm
↑48cm ↔37cm
AB131 ステップ柄合せ

塩化ビニル樹脂系壁紙 防かび
準不燃



SG-6237・6240



●SG-6237 NEW



●SG-6238 NEW

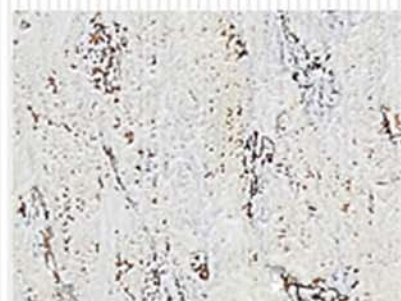

●SG-6239



●SG-6240



SG-6237

巾52cm
↑ 53cm ↔ 52cm
SS616 ステップ柄合せ
紙系壁紙 不燃
MADE IN USA
※準不燃・難燃の認定は取得しておりません。



SG-6238

巾52cm
↑ 70.8cm ↔ 52cm
SS616
紙系壁紙 不燃
MADE IN USA
※準不燃・難燃の認定は取得しておりません。



SG-6240

SG-6239・6240 非防火

巾90cm
SS756
MADE IN KOREA
※天然素材のため、ジョイントの色に若干色差が生じることがあります。

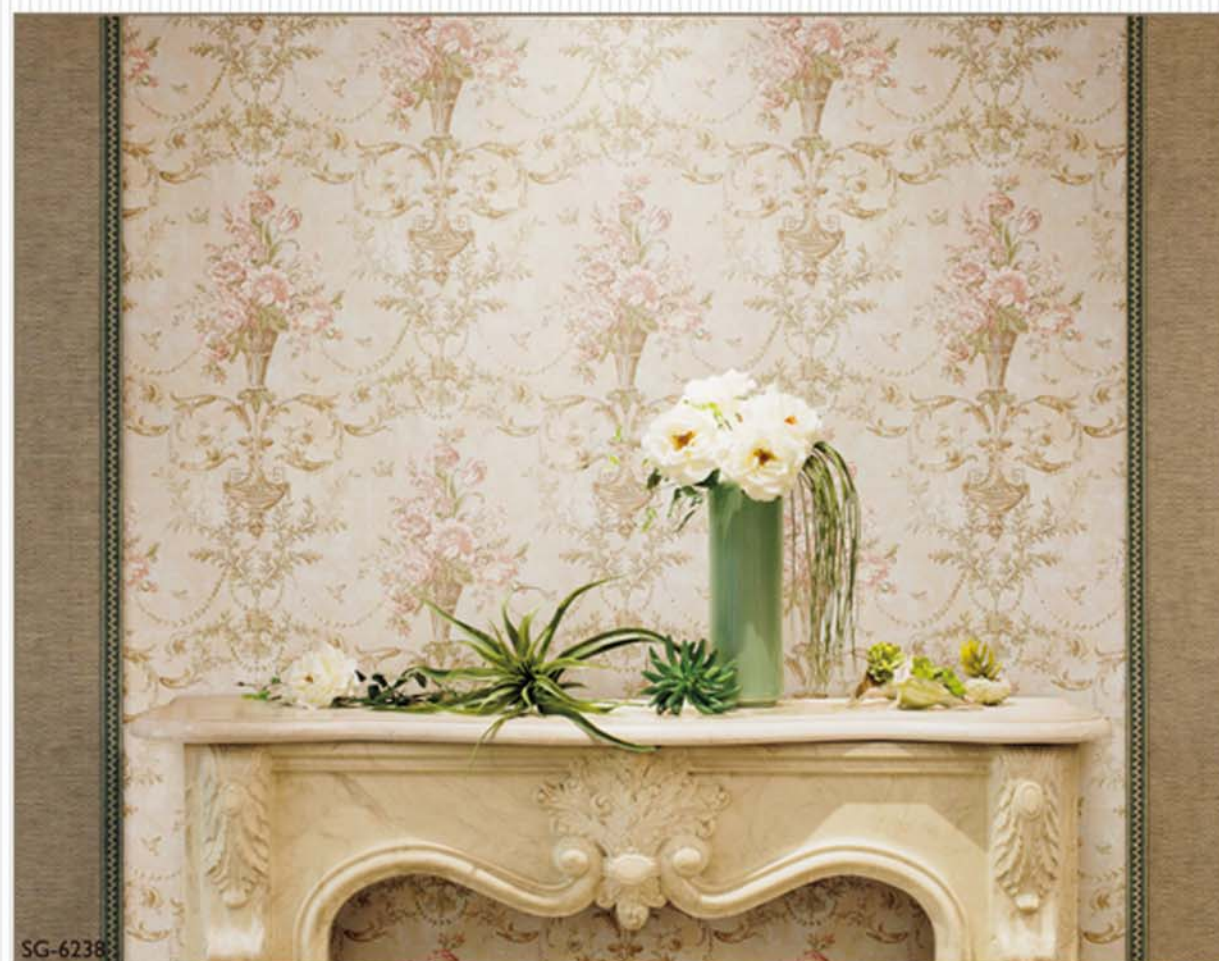

SG-6238



SG-6239



SG-6242



●SG-6241 NEW

巾69cm
↑ 68.6cm ↔ 69cm
SS537

※準不燃・難燃の認定は取得していません。



巾なり69cm

SG-6241

紙系壁紙
不燃
MADE IN USA



SG-6242



SG-6244 NEW



SG-6243 NEW

SG-6242~6244

巾90cm
↑ 64cm ↔ 90cm
B156

※製法上リビートが正確に合いませんのでお含みください。



SG-6243

40cm

塩化ビニル樹脂系壁紙
準不燃
MADE IN BELGIUM



不燃



SG-6241

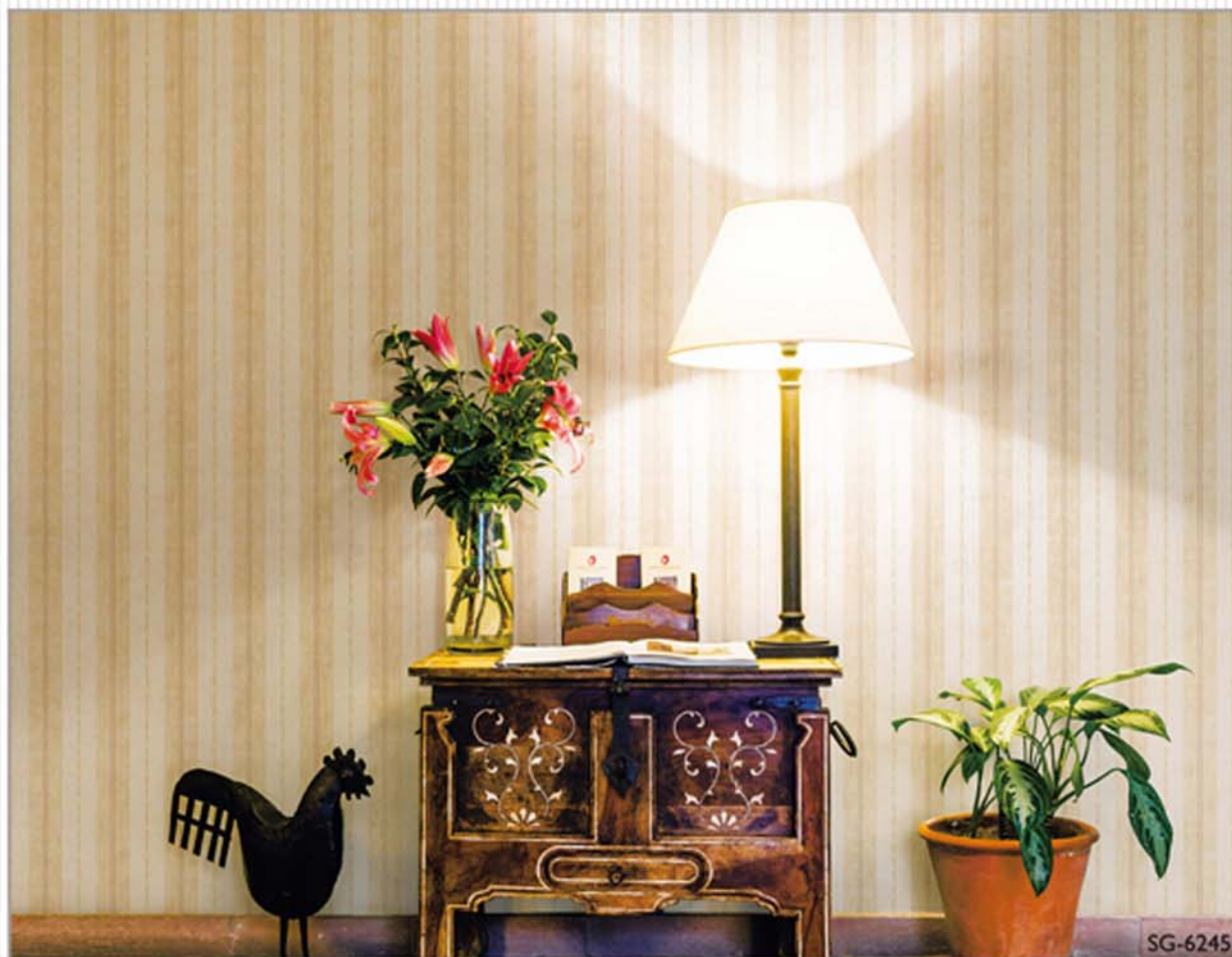

SG-6245



●SG-6245 NEW

巾52cm

↑ 5.3cm ↔ 52cm

SS616

※準不燃・難燃の認定は取得していません。

紙系壁紙
不燃
MADE IN USA



巾なり52cm

SG-6245



SG-6246



●SG-6246

巾52cm

↑ 61cm ↔ 52cm

D347

紙系壁紙(加工紙)
不燃・準不燃
MADE IN UK



巾なり52cm

SG-6246

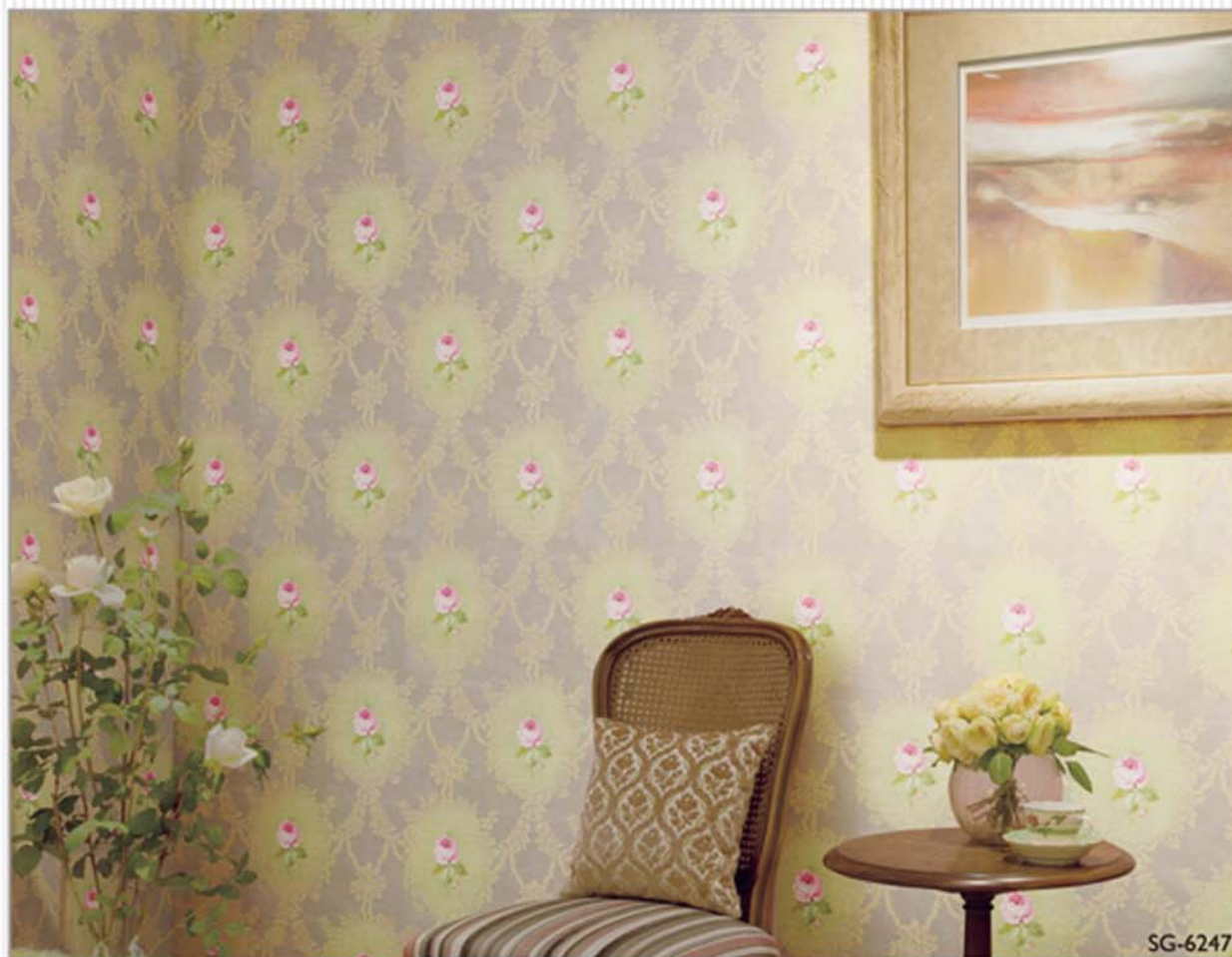

SG-6247



●SG-6247 NEW

巾52cm
↑64cm ↔52cm
SS616

※準不燃・難燃の認定は取得していません。

紙系壁紙
不燃
MADE IN USA



巾なり52cm

SG-6247



SG-6248



●SG-6248

巾52cm
↑52cm ↔52cm
D347 ステップ柄合せ

紙系壁紙(加工紙)
不燃・準不燃
MADE IN UK



巾なり52cm

SG-6248



SG-6249・6250



●SG-6249

巾52cm
↑53.5cm ↔52cm
SS827

紙系壁紙(加工紙)
不燃・準不燃
MADE IN UK



SG-6249

60cm



SG-6250



SG-6251

巾92cm

AA109

※施工上の注意はP.63をご参照ください。

塩化ビニル樹脂系壁紙
不燃・準不燃

表面強化

防かび

抗菌



不燃



SG-6252・6255・6256



●SG-6252

巾52cm
↑61cm ↔52cm
SS827 ステップ柄合せ

紙系壁紙(加工紙)
不燃・準不燃
MADE IN UK



巾なり52cm

SG-6252



SG-6253・6255・6259



●SG-6253

巾52cm
↑54cm ↔52cm
SS827 ステップ柄合せ

紙系壁紙(加工紙)
不燃・準不燃
MADE IN UK



巾なり52cm

SG-6253



SG-6254・6256



SG-6257・6258・6259



●SG-6254 NEW

巾68.5cm
↑ 64cm ↔ 68.5cm
D336

紙系壁紙(加工紙)
不燃・準不燃
MADE IN UK



SG-6255



SG-6256

巾92cm
AA109
※施工上の注意はP.63をご参照ください。

塩化ビニル樹脂系壁紙
不燃・準不燃

表面強化

防かび

抗菌



巾なり68.5cm

SG-6254

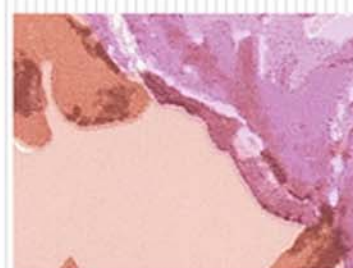

●SG-6257 NEW

巾68.5cm
↑ 64cm ↔ 68.5cm
D336

紙系壁紙(加工紙)
不燃・準不燃
MADE IN UK



SG-6258



SG-6259

巾92cm
AA109
※施工上の注意はP.63をご参照ください。

塩化ビニル樹脂系壁紙
不燃・準不燃

表面強化

防かび

抗菌



巾なり68.5cm

SG-6257

ガラスビーズ

SG-6127～6133 [P.191・192]

- ・オープンタイムは20分以内が目安です。
- ・折れジワを避けるため大きいたみ、上積みは避けてください。
また、重量がありますので重ね置きは絶対に避けてください。
- ・施工の詳細は巻末の小冊子をご参照ください。

無機質系壁紙

SG-6142～6145 [P.195] SG-6152～6155 [P.197]
SG-6196～6201 [P.206] SG-6202～6204 [P.207]

- ・オープンタイムは30分以内が目安です。
- ・天然素材のため、ジョイントの色に若干色差が生じることがあります。
- ・折れジワを避けるため大きいたみ、上積みは避けてください。
- ・重ね裁ちをする場合は、常に鋭い刃先のカッターを使用し、
できるだけ下敷きをお使いください。
- ・表面に糊が付着しないようにしてください。
変色や表面のチップが欠落する場合があります。

フロッキー壁紙

SG-6156・6157 [P.198]
SG-6219～6226 [P.211・212]

- ・素材の特性上、施工時の伸縮があるため、オープンタイムに留意し、
柄を合わせて施工をお願いします。
- ・表面のテクスチャーに方向性があり、ジョイントが目立ちやすいので、
貼り方向を統一してください。
- ・レーヨン繊維は強く押さえると光沢が出ますので、やわらかいローラーで
軽く押さえてください。
- ・オープンタイムは15分前後とり、糊付け後は大きいたみ
上積みは避けてください。
- ・素材の性質上、水廻りなど水が頻繁にかかる場所には適しませんので、
ご配慮ください。

メタリックウォール

SG-6166～6169 [P.199] SG-6176～6178 [P.201]
SG-6205 [P.207] SG-6208～6210 [P.208]
SG-6211～6218 [P.210]

- ・接着剤は、ベンリダインミックス糊(BB-307)をご使用ください。
- ・シワに注意して、できるだけ大きいたみ、上積みは避けてください。
- ・表面についた糊などの汚れは、水を含ませたきれいな布で拭いた後、
すぐに乾拭きしてください。

スパンコール

SG-6170～6175 [P.200]

- ・ハンドメイドによる貼り付けをしていますので、フィルム片の重なりが落ちる
ことがあります。施工後は軽くなで刷毛で余分な小片を落としてください。
- ・ジョイントはメッシュに厚さがありますので、目地張りをお勧めします。
出隅・入隅は角が出にくいのでご注意ください。

コルク

SG-6179・6180 [P.202]
SG-6239・6240 [P.216]

- ・オープンタイムは15～30分とし、30分以内を目安に施工してください。
- ・折れジワを避けるため大きいたみ、上積みは避けてください。

紙系壁紙

SG-6237・6238 [P.216] SG-6241 [P.217]
SG-6245～6248 [P.219・220] SG-6249 [P.221]
SG-6252・6253 [P.222] SG-6254・6257 [P.224]

- ・商品の厚みが薄い下地は平滑にしてください。
- ・オープンタイムは15～30分とし、30分以内を目安に施工してください。
- ・表面のキズを防ぐため、柔らかい刷毛をご使用ください。

織物壁紙

TEXTILE WALLCOVERINGS

- ◆クリスタルデザイン
- ◆織物壁紙(不燃・準不燃)
- ◆サラットクリーン

クリスタルデザイン CRYSTAL DESIGN



SG-6261

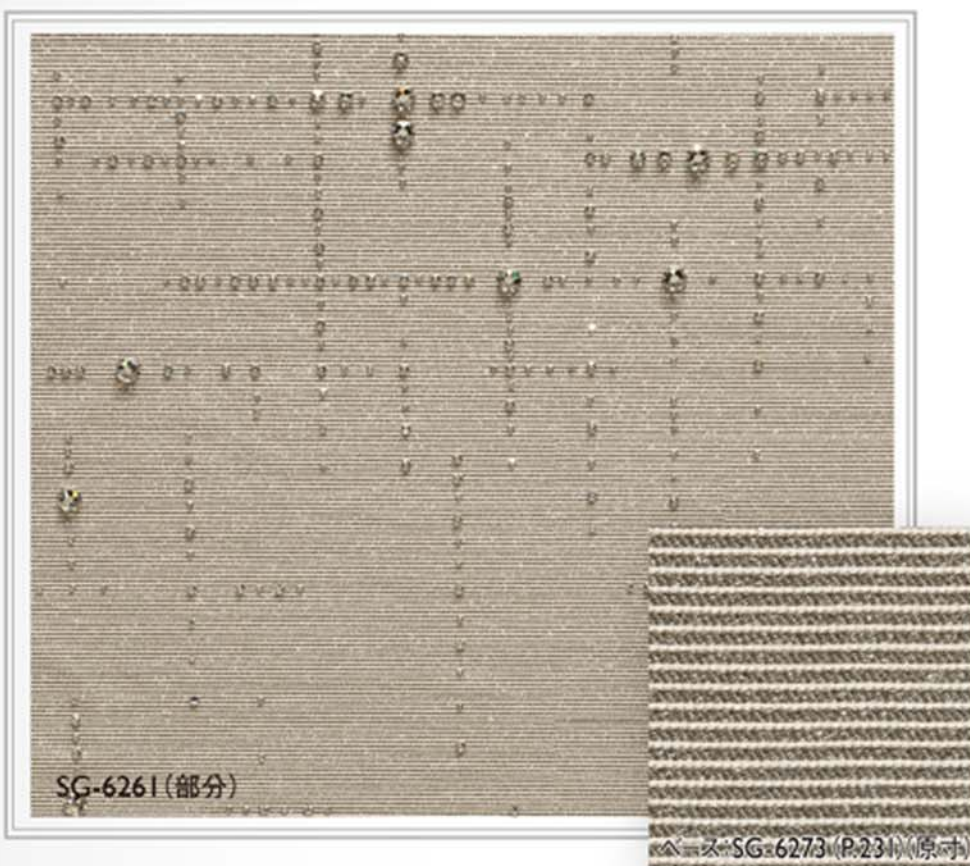

十字星の旋律

	SS48 : Crystal	24 個
	SS34 : Crystal	24 個
	SS20 : Crystal	258 個
	SS12 : Crystal	507 個

SG-6261 NEW

非防火

巾 90cm×300cm

標準価格 79,000 円/枚



※上記のスワロフスキー・エレメントが
1枚あたり813個装飾されています。





きらめき せら
| 燦の宙 |



	SS34 : Crystal	40 個
	SS20 : Crystal	158 個
	SS16 : Crystal	112 個
	SS16 : Aquamarine	20 個
	SS16 : Vintage Rose	20 個

SG-6262 **NEW**

織物系壁紙
準不燃

巾 90cm×300cm

標準価格 52,000 円/枚

※より美しいカッティングに仕上げた
上記のスワロフスキー・エレメントが
1枚あたり350個装飾されています。

MADE WITH
SWAROVSKI
ELEMENTS



SG-6262

※オリジナルデザインの入稿方法、使用可能な生地や製作の可否など、詳しくは弊社窓口にお問い合わせください。
※施工方法や加工に関する技術資料は別紙マニュアルをご参照ください。

特殊掛率品

織物壁紙 糸が織り成すこだわりの空間



SG-6263



SG-6267



●SG-6263



●SG-6265 NEW



●SG-6266 NEW



●SG-6268 NEW



●SG-6264 NEW



SG-6264



●SG-6267 NEW



●SG-6269 NEW

巾96cm
↑ 64.3cm ↔ 48cm
SS615

繊維系壁紙
準不燃
通気性
ホツレ防止



巾94cm
↑ 17.8cm ↔ 15.7cm
SS628

繊維系壁紙
準不燃
通気性
ホツレ防止



SG-6263~6265

巾97cm
↑ 14.7cm ↔ 16.2cm
SS763

繊維系壁紙
準不燃
通気性
ホツレ防止



SG-6266



SG-6268



SG-6270



●SG-6270



●SG-6272 NEW



●SG-6271



●SG-6273

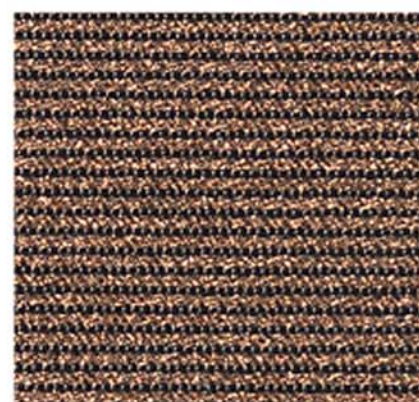

●SG-6274 NEW

SG-6270~6274

巾92cm
SS707

繊維系壁紙
不燃・準不燃

通気性
ホツレ防止





●SG-6275 NEW

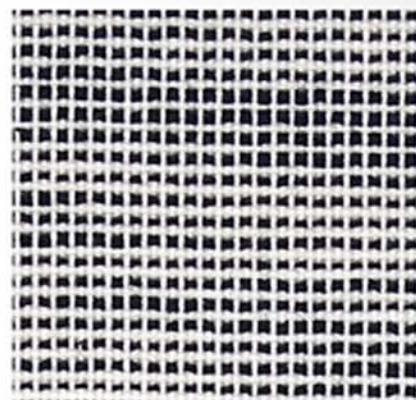

●SG-6278 NEW



●SG-6276 NEW

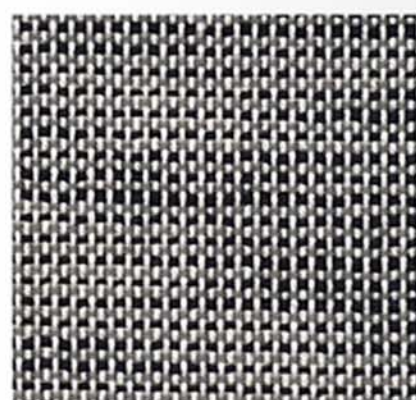

●SG-6279 NEW



●SG-6277 NEW

SG-6275~6277

巾94cm
±21cm ↔ 23.6cm
SS532織物系壁紙
準不燃通気性
ホツレ防止

SG-6278・6279

巾90cm
SS512織物系壁紙
準不燃通気性
ホツレ防止※ジョイント部分に色差、段差が出ます
ので差し目地施工をおすすめします。

SG-6277

●施工上の注意

- ・天然素材を使用している為、綿花の実殻が若干付着しておりますのでお含みください。
- ・P.253「織物クロス施工上の注意(共通事項)」をご理解いただいた上で丁寧に扱い注意して施工してください。



SG-6281



●SG-6280

繊維系壁紙
不燃・準不燃

巾92cm
SS1077

通気性
ホツレ防止



●SG-6281

繊維系壁紙
不燃・準不燃

巾92cm
SS1077

通気性
ホツレ防止



●SG-6282 NEW

繊維系壁紙
不燃・準不燃

巾92cm
S490

通気性
ホツレ防止



●SG-6283

繊維系壁紙
不燃・準不燃

巾92cm
D348

通気性
ホツレ防止



●SG-6284 NEW

繊維系壁紙
不燃・準不燃

巾92cm
S435

通気性
ホツレ防止



●SG-6285 NEW

繊維系壁紙
不燃・準不燃

巾90cm
D334

通気性
ホツレ防止





●SG-6286

巾92cm
S381



●SG-6287

織物系壁紙
不燃・準不燃
通気性
ホツレ防止



●SG-6292



●SG-6295



●SG-6288

巾92cm
S403



●SG-6289

織物系壁紙
不燃・準不燃
通気性
ホツレ防止

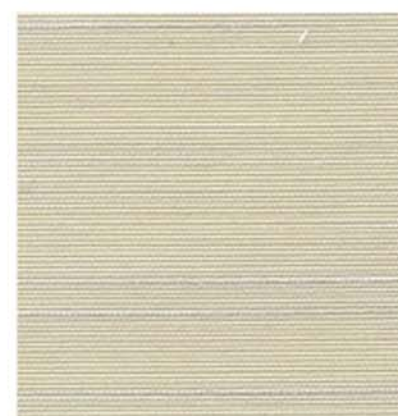

●SG-6293



●SG-6296



●SG-6290

巾92cm
SS794

通気性
ホツレ防止

非防火



●SG-6291

巾92cm
S414

織物系壁紙
不燃・準不燃
通気性
ホツレ防止



●SG-6294

SG-6292~6294

巾92cm
S468

通気性
ホツレ防止



●SG-6297

SG-6295~6297

巾92cm
SS577

通気性
ホツレ防止

織物系壁紙
不燃・準不燃

●施工上の注意

- ・タテ整経の商品特性上、折りじわが残りますので、大きくたたみ上積みは避けてください。
- ・P.253「織物クロス施工上の注意(共通事項)」をご理解いただいた上で丁寧に扱い注意して施工してください。

SG-6298～6313は、不燃石こうボードへの施工で「不燃仕上げ」となる、不燃認定・織物壁紙です。

不燃認定・織物壁紙の防火性能

防火種別1-1	防火性能(直貼り)			
材料区分	不燃下地	不燃石こうボード	準不燃下地	金属下地
繊維系壁紙	不燃	不燃	準不燃	準不燃



●SG-6298 NEW



●SG-6299 NEW

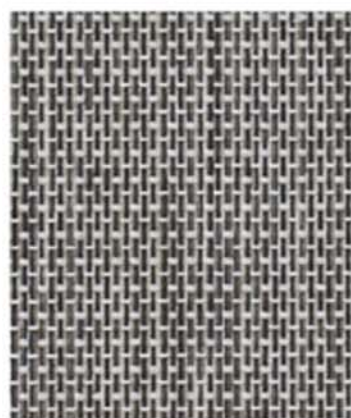

●SG-6300 NEW

巾92cm S490

※ジョイント部分の色柄合わせが正確に出来ませんのでお含みください。

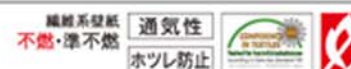

●SG-6301 NEW



●SG-6302 NEW



●SG-6303 NEW

巾92cm S500

※ジョイント部分の色柄合わせが正確に出来ませんのでお含みください。

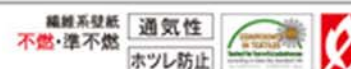

●SG-6304 NEW

巾92cm
S500



●SG-6305 NEW

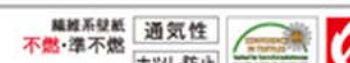

●SG-6306 NEW

巾92cm
S490



●SG-6307 NEW

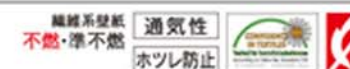

●SG-6308 NEW

巾92cm
S490



●SG-6309 NEW

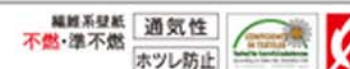



SG-6310

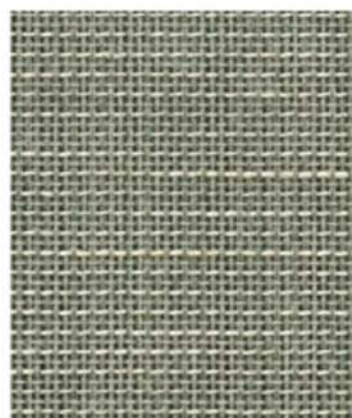

●SG-6310 NEW



●SG-6312 NEW

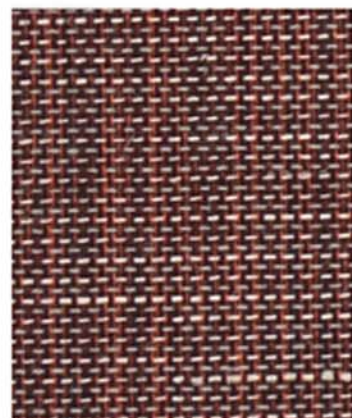

●SG-6311 NEW



●SG-6313 NEW

SG-6310~6313

巾92cm
S490

※ジョイント部分の色柄合わせが正確に出来ませんのでお含みください。

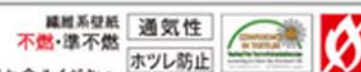

SG-6313

サラットクリーン

サラットクリーンの特長

1 環境に優しい撥水剤を使用しています。

2 汚れがつきにくく、拭きとりやすい。

撥水加工により埃塵などの汚れがつきにくく、
かかってしまった液体も手早く拭きとる事で浸透を防ぎます。
(P.253も併せてご覧ください。)

3 施工性に優れ、仕上がりもきれい。

施工時のカールや収縮が少なく、端部がほつれにくいので、
ジョイントがきれいに仕上がります。



●SG-6314 NEW

非防火

巾92cm S500

サラットクリーン

通気性
ホツレ防止

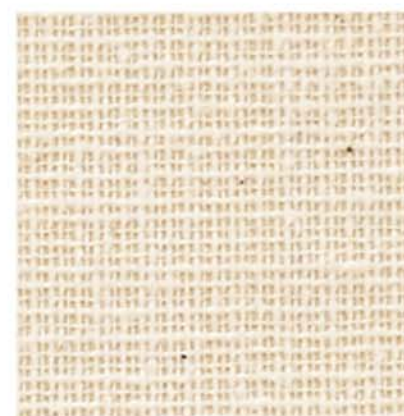

●SG-6315 NEW

繊維系壁紙
不燃・準不燃

巾92cm S403

サラットクリーン

通気性
ホツレ防止



●SG-6316 NEW

繊維系壁紙
準不燃

巾92cm S414

サラットクリーン

通気性
ホツレ防止



SG-6328



●SG-6317

巾92cm SS511
サラットグリーン



●SG-6318

繊維系壁紙
不燃・準不燃

通気性
ホツレ防止



●SG-6323 NEW

巾92cm S403
サラットグリーン



●SG-6324 NEW

繊維系壁紙
不燃・準不燃

通気性
ホツレ防止



●SG-6319

巾92cm S468
サラットグリーン



●SG-6320

繊維系壁紙
不燃・準不燃

通気性
ホツレ防止



●SG-6325 NEW

巾92cm S403
サラットグリーン



●SG-6326 NEW

繊維系壁紙
不燃・準不燃

通気性
ホツレ防止



●SG-6321 NEW

巾92cm S500
サラットグリーン



●SG-6322 NEW

繊維系壁紙
不燃・準不燃

通気性
ホツレ防止



●SG-6327 NEW

巾92cm S500
サラットグリーン



●SG-6328 NEW

繊維系壁紙
不燃・準不燃

通気性
ホツレ防止



●施工上の注意

- 商品の厚みが薄いため、下地は平滑にして、パテの色にもご配慮ください。
- 天然素材を使用しているため、綿花の実殻が若干付着しておりますのでお含みください。
- P.253「織物クロス施工上の注意(共通事項)」をご理解いただいた上で丁寧に扱い注意して施工してください。

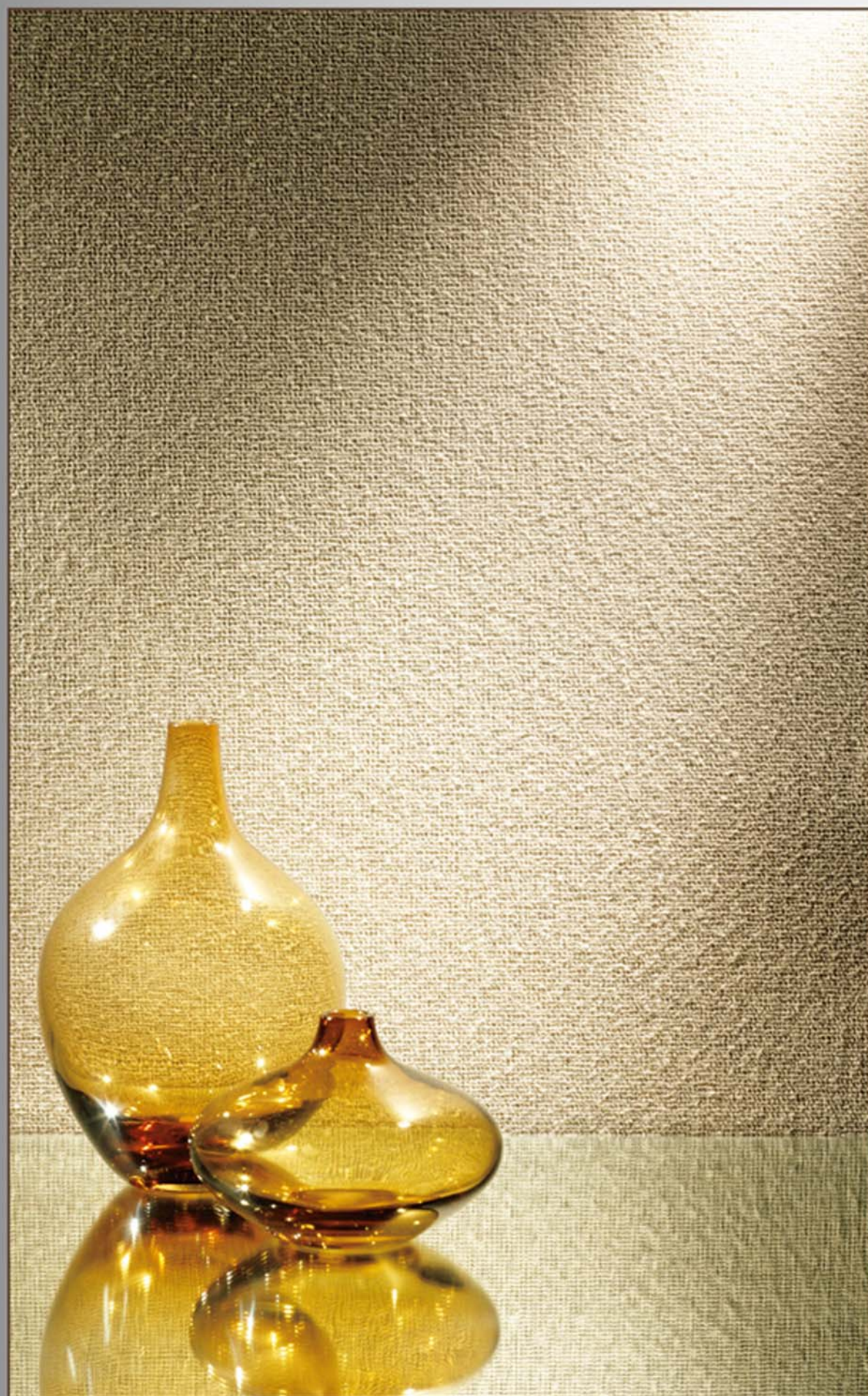

SG-6332



●SG-6329



●SG-6332



●SG-6330



●SG-6333



●SG-6331



●SG-6334

SG-6329～6331

繊維系壁紙
準不燃

巾92cm
SS522

通気性
ホツレ防止



サラットグリーン

SG-6332～6334

繊維系壁紙
準不燃

巾92cm
S468

通気性
ホツレ防止



サラットグリーン



●SG-6335

巾95cm 11.2cm ↔ 11.9cm S485

サラットグリーン



●SG-6336

織物系壁紙
準不燃 通気性
ホツレ防止



●SG-6341

巾93.5cm
5.3cm ↔ 3.9cm
S450



●SG-6342

織物系壁紙
準不燃 通気性
ホツレ防止



サラットグリーン



●SG-6337 NEW

巾94cm SS522

サラットグリーン



●SG-6338 NEW

織物系壁紙
準不燃 通気性
ホツレ防止

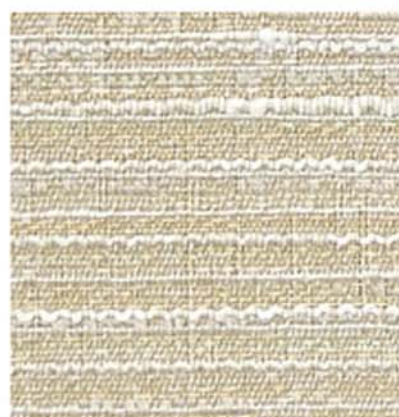

●SG-6339 NEW

巾93cm SS570

サラットグリーン



●SG-6340 NEW

織物系壁紙
準不燃 通気性
ホツレ防止



●SG-6343

巾94cm
2.8cm ↔ 2cm
S458



●SG-6344 NEW

織物系壁紙
不燃・準不燃 通気性
ホツレ防止



サラットグリーン



↑ SG-6345

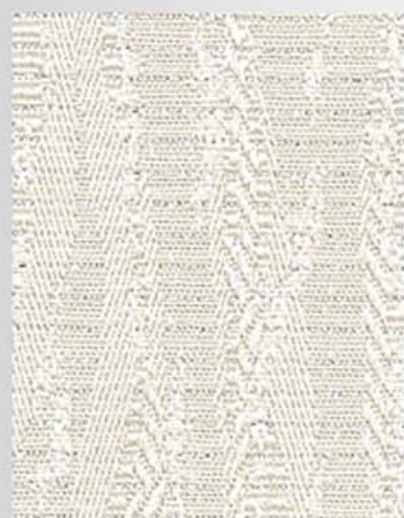

●SG-6345

繊維系壁紙
不燃・準不燃

巾96cm
↓ 20.6cm ↔ 16cm
SS615

通気性

ホツレ防止



●SG-6346

繊維系壁紙
準不燃

巾95cm
↓ 61.9cm ↔ 23.8cm
SS558

通気性

ホツレ防止



●SG-6347

繊維系壁紙
準不燃

巾96.5cm
↓ 19.2cm ↔ 32.2cm
SS747

通気性

ホツレ防止



↑ SG-6349



●SG-6348

繊維系壁紙
準不燃

巾96cm
↓ 5cm ↔ 32cm
SS646

通気性

ホツレ防止



●SG-6349

繊維系壁紙
不燃・準不燃

巾97cm
↓ 8.9cm ↔ 8.1cm
SS568

通気性

ホツレ防止

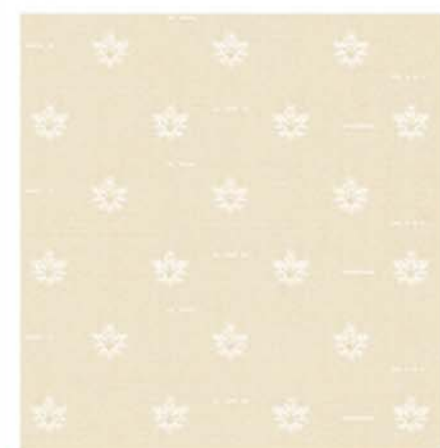

SG-6348

15cm



SG-6349

15cm



●SG-6350 NEW



●SG-6352 NEW



●SG-6354



●SG-6351 NEW

繊維系壁紙
準不燃

巾94cm
↑3.8cm ↔2cm
SS532

通気性
ホツレ防止



●SG-6353 NEW

繊維系壁紙
準不燃

巾92.5cm
↑1.6cm ↔2.3cm
SS584

通気性
ホツレ防止



●SG-6355

繊維系壁紙
準不燃

巾97cm
↑8.1cm
SS681

通気性
ホツレ防止



20cm

SG-6351



20cm

SG-6353

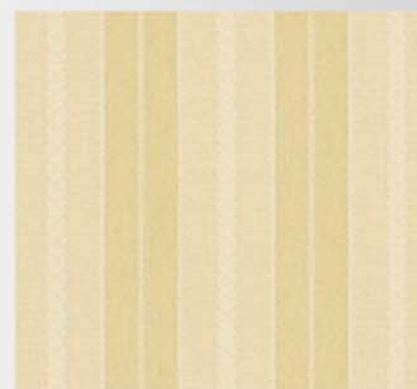

20cm

SG-6355



SG-6350-6352

●施工上の注意

- ・朱子織による特質上、折りじわが残りますので、大きくたたみ上積みは避けてください。
- ・P.253「織物クロス施工上の注意(共通事項)」をご理解いただいた上で丁寧に扱い注意して施工してください。



●SG-6356

巾96.5cm
↓16cm ↔32.3cm
SS684

通気性
ホツレ防止



織物系壁紙
準不燃



SG-6356

30cm



●SG-6359 NEW

巾92cm
↓28.7cm ↔30.8cm
SS620

通気性
ホツレ防止



織物系壁紙
準不燃



SG-6359

30cm

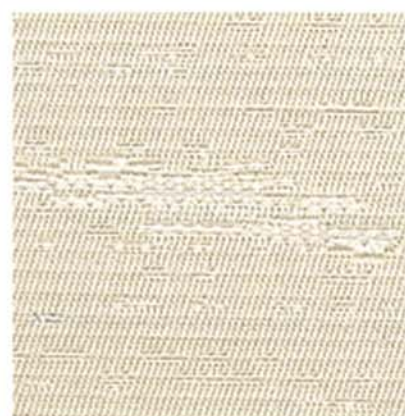

●SG-6357

巾96cm
↓25cm ↔24.1cm
SS667

通気性
ホツレ防止



織物系壁紙
準不燃

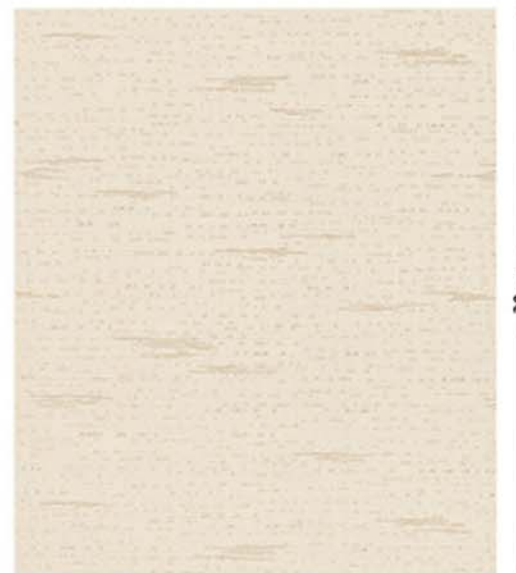

SG-6357

30cm



●SG-6360

巾96cm
↓33.1cm ↔24cm
SS542

通気性
ホツレ防止



織物系壁紙
準不燃



SG-6360

30cm



●SG-6358

巾96cm
↓35.7cm ↔48cm
S490

通気性
ホツレ防止



織物系壁紙
準不燃



SG-6358

30cm



●SG-6361

巾96cm
↓33.7cm ↔32.2cm
SS771

通気性
ホツレ防止



織物系壁紙
準不燃



SG-6361

30cm



●SG-6362 NEW

繊維系壁紙
不燃・準不燃

巾96.5cm
↑13.9cm ↔32.2cm
SS747

通気性
ホツレ防止



SG-6362



●SG-6364 NEW

繊維系壁紙
準不燃

巾94.5cm
↑25cm ↔23.7cm
SS678

通気性
ホツレ防止



SG-6364



↑ SG-6364



●SG-6363 NEW

繊維系壁紙
準不燃

巾95cm
↑18cm ↔15.9cm
SS811

通気性
ホツレ防止



SG-6363



●SG-6365

繊維系壁紙
準不燃

巾93cm
↑29.8cm ↔15.5cm
SS678

通気性
ホツレ防止



SG-6365



↑ SG-6365



●SG-6366

巾96cm
↑9.4cm ↔6cm
S459

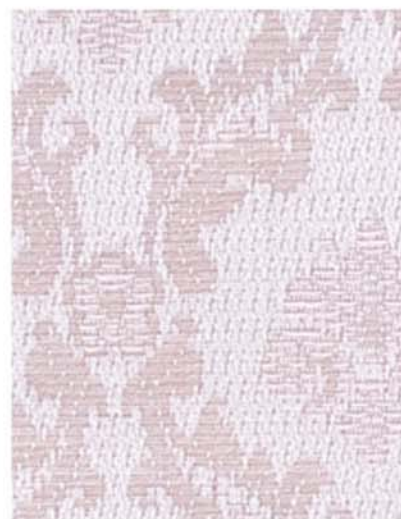

●SG-6367

織物系壁紙
不燃・準不燃
通気性
ホツレ防止



SG-6367

30cm



●SG-6370

巾96cm
↑12cm ↔12cm
SS521

織物系壁紙
準不燃
通気性
ホツレ防止



SG-6370

30cm



●SG-6368

巾96cm
↑11.2cm ↔8cm
SS667



●SG-6369

織物系壁紙
不燃・準不燃
通気性
ホツレ防止



SG-6369

30cm



●SG-6371

巾94cm
↑12cm ↔11.8cm
S490

織物系壁紙
準不燃
通気性
ホツレ防止



SG-6371

30cm



●SG-6372 NEW

織物系壁紙
準不燃

巾96cm
↑33cm ↔32.2cm
SS667

通気性

ホツレ防止



SG-6372

50cm



↑ SG-6372



●SG-6373

織物系壁紙
準不燃

巾96cm
↑29.8cm ↔16cm
SS615

通気性

ホツレ防止



SG-6373

50cm

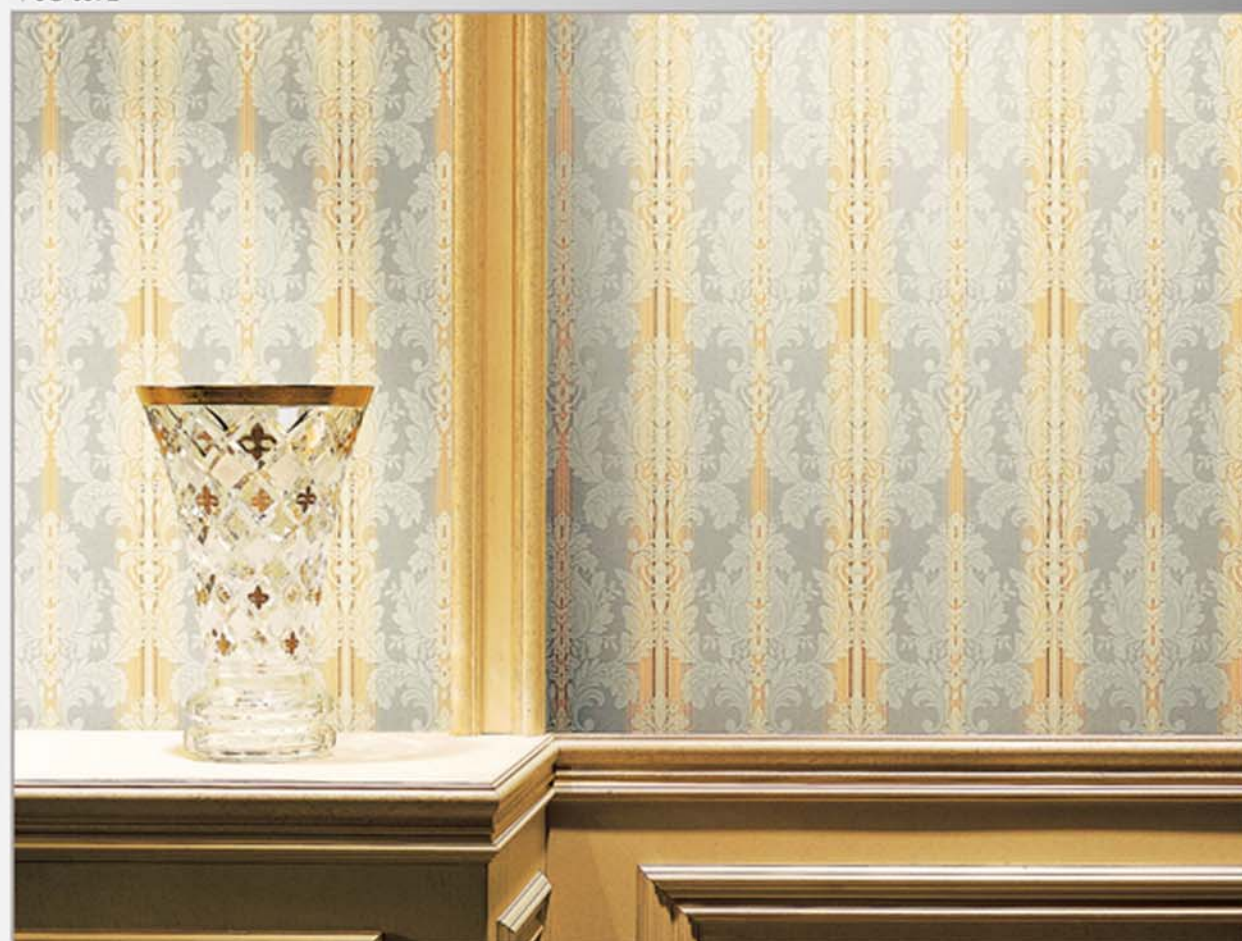

↑ SG-6373

●施工上の注意

- ・朱子織による特質上、折りじわが残りますので、大きいたたみ上積みは避けてください。
- ・P.253「織物クロス施工上の注意(共通事項)」をご理解いただいた上で丁寧に扱い注意して施工してください。



↑ SG-6375



● SG-6374

巾97cm
↑ 25.3cm ↔ 48.6cm
S433

通気性
ホツレ防止



● SG-6375

巾94cm
↑ 21cm ↔ 18.8cm
SS937

通気性
ホツレ防止



↑ SG-6377



● SG-6376 NEW

巾96cm
↑ 25.7cm ↔ 16cm
SS698

通気性
ホツレ防止



● SG-6377

巾96cm
↑ 32.5cm ↔ 16cm
SS730

通気性
ホツレ防止





●SG-6378

巾95cm
↑32cm ↔31.7cm
SS969

通気性
ホツレ防止



織物系壁紙
準不燃



●SG-6379



SG-6378

40cm



↑ SG-6379



●SG-6380 NEW

巾96cm
↑43.3cm ↔48.2cm
SS667

通気性
ホツレ防止



織物系壁紙
準不燃



●SG-6381 NEW



SG-6381

40cm



↑ SG-6380



↑ SG-6383



● SG-6382



● SG-6383



SG-6382

SG-6382・6383

巾96cm
↑ 20.8cm ↔ 12cm
SS553

通気性
ホツレ防止

繊維系壁紙
準不燃



↑ SG-6384



● SG-6384



● SG-6385 NEW



SG-6385

SG-6384・6385

巾94cm
↑ 36.5cm ↔ 23.5cm
SS777

通気性
ホツレ防止

繊維系壁紙
準不燃





●SG-6386 NEW



SG-6386

SG-6386

巾97.5cm
↓ 44cm ↔ 97.5cm
SS759

通気性
ホツレ防止

織物系壁紙
準不燃



↑ SG-6386



●SG-6387 NEW

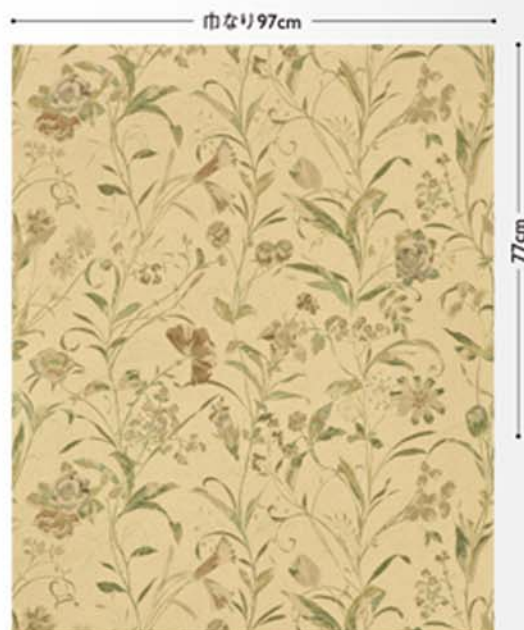

SG-6387

SG-6387・6388

巾97cm
↓ 77cm ↔ 97cm
SS763

通気性
ホツレ防止

織物系壁紙
準不燃



※ジョイント部分の色柄合わせが正確に出来ませんのでお含みください。



↑ SG-6388

●SG-6388 NEW



↑ SG-6389 (ランダム施工)



●SG-6389 NEW

繊維系壁紙
準不燃

巾96cm
↑ 79.6cm ↔ 32cm
SS823

通気性



※ジョイント部分に色差、段差が出やすいため、差し目地施工または、リピートを合わせないランダム施工をおすすめします。
※糸カット加工により表面に毛羽立ちがありますのでお含みください。



●SG-6390 NEW



SG-6390

40cm



↑ SG-6391



●SG-6391 NEW

繊維系壁紙
準不燃

巾98cm
↑ 36cm ↔ 32.7cm
SS939

通気性

ホツレ防止



SG-6391

40cm



●SG-6392

織物系壁紙
準不燃

巾117cm
±121.5cm ↔117cm
SS787

通気性

ホツレ防止



広巾:117cm巾

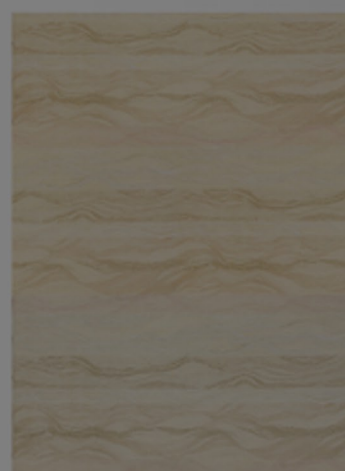

117cm

SG-6392



SG6392、SG6393は
都合により生産中止となりました。



●SG-6393

織物系壁紙
準不燃

巾117cm
±121.5cm ↔117cm
SS787

通気性

ホツレ防止



広巾

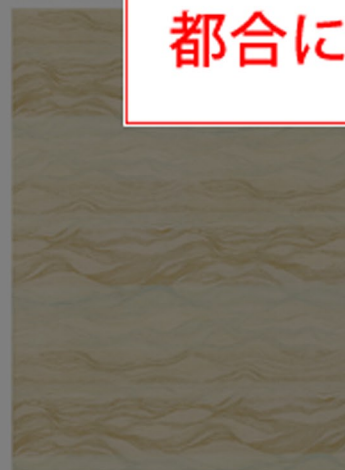

117cm

SG-6393



↑ SG-6393

▶ 特注品を承ります

お客様のご要望に応じたデザインで広巾(有効巾117cm)の特注品織物壁紙を承ります。

※柄の大きさ、数量によって価格、納期等が異なりますので、弊社営業員までお問い合わせください。

織物壁紙 ”本物”の美しさ

匠の技が生み出すあたたかな手ざわりをインテリアに

経糸と緯糸を幾重にも織込み、その色彩と輝きが深く賛美される織物壁紙。

こだわりの糸、素材としての美しさと伝統の技、さらにそこに新たなデザイン・色彩を加え、現代の品位ある上質なインテリア空間を演出します。天然素材を使った壁紙の開発は、地域産業を支援するとともに、これらを文化として守っていこうという取り組みでもあります。

織物にできること

機能面からみる織物壁紙の特長

素材の特性を生かした吸音性、吸放湿性をはじめ、サラットクリーン加工では防汚性、施工性が向上。機能面からもお選び頂けます。

吸音

室内の残響音を緩和します

- ホームシアターやオーディオルーム、ピアノ練習室など音が気になるお部屋におすすめします。

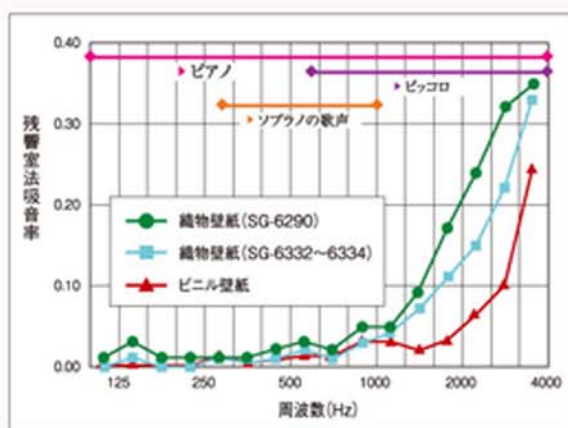

残響室法吸音率試験

壁紙を残響室の床面に設置し、残響時間を測定します。測定した残響時間および表面積から残響室法吸音率を算出します。吸音率の値が大きいほど音をよく吸収します。（関連規格 JIS A 1409:1998 残響室法吸音率の測定方法）

人の聴覚が最も敏感な2000～4000Hz付近で吸音効果が高く、壁紙の厚みが増すほどその効果は期待できます。

- ピアノ：約100～4000Hz
- ビッコロ：約600～4000Hz
- ソプラノの歌声：約300～1000Hz

サラットクリーン 汚れがつきにくく、拭きとりやすい

- フッ素系撥水撥油加工により、壁紙の表面にミクロな樹脂皮膜を形成。表面の凹凸や細かな短繊維を抑制します。
- 環境に優しい撥水剤を使用しています。

表面の凹凸や短繊維に汚れがつきやすい。水が浸透する。

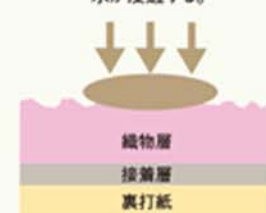

〔一般織物壁紙〕

薬剤の表面張力の低さで汚れや液体をはじき飛ばす。

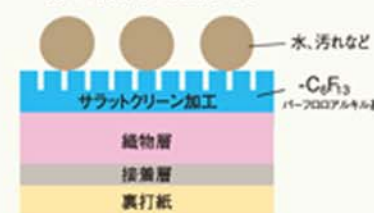

〔サラットクリーン加工織物壁紙〕

吸放湿

室内の湿気を快適にコントロール

- かびやダニが発生しにくくなり、ぜんそくや皮膚炎などのアレルギーの発生を抑えます。
- 織物の繊維が夏は湿気を吸い取り、冬は水分を放出して乾燥をやらせるため、エアコン等の運転時間を削減できます。
- 家の老朽化の原因となる結露を防ぎます。

織物クロス施工上の注意(共通事項)	下地調整	・下地調整は、施工面を平滑にしてください。シーラー処理をすることで通気調整を安定させ、経年変化による織物壁紙の表面変化を抑制します。 ・厚みが薄く白系の隠蔽性に懸念があるものは特に注意し、パテの色を合わせるか若しくは全面パテ等の下地調整をしてください。
	接着剤(糊)塗布	・濃い目の糊を均一に塗布してください。朱子織、整経品は大きいたたみ、上積みは避けるなどして施工後にタタミ感が残らないようにしてください。
	オープンタイム	・施工後の伸びによるフクレを防止し、糊が織物壁紙になじむ時間(うませ時間)を、10～20分程度(麻タイプは約20分)取って施工してください。
	貼りつけ	・圧着は、刷毛先が柔らかい撫でばけやウレタン性のローラーを使用してください。撫でつけは一定方向に撫で付けジョイント部のほつれに注意してください。 ・無地系の織物壁紙は必ず有効巾内でジョイントしてください。また、鋭い薄刃のカッターを使用してください。
	柄合わせ	・織物壁紙はジョイント部に色差が生じやすく、また色柄合わせが正確にできませんのでお含みください。
	施工後	・表面に糊がついた場合、きれいな布で叩くように素早く拭き取ってください。 ・施工完了後は、直射日光、空調等急激な温度及び環境変化を避けて養生してください。

*施工の注意事項について詳しくは、巻末冊子をご覧ください。

- ◆ 漆喰壁紙
- ◆ 防塵クロス
- ◆ デジタルプリント(HIGH GRAFICA)
- ◆ リアテック
- ◆ 腰壁シート
- ◆ サンウォールヘス
- ◆ ペンキ下地／ベンジャミンムーア
- ◆ 掲示板用クロス
- ◆ ガラスフィルム
- ◆ Fab in Glass
- ◆ どんす張り／アクセントパネル
- ◆ ウォールアート
- ◆ HAKU(箔)
- ◆ 天然木化粧シート
- ◆ トリムインデックス／見切り材
- ◆ モールド

特殊商品

SPECIFIC SOLUTIONS

漆喰壁紙 (しっくい)

「漆喰 (しっくい)」は、石灰を主成分とした独特の風合いを持つ自然素材で、古くからその優れた防火性能と耐久性ゆえ、多くの城郭の白壁に使用されています。また、その優れた調湿性と防かび性を生かして、土蔵や神社仏閣にも広く使用されています。漆喰の主成分である石灰は、日本国内に豊富に存在し、国内生産で賄える数少ない天然資源です。

漆喰壁紙の5つの機能

POINT 1 ウイルス抵抗性

病原微生物に対しても非常に高い抗ウイルス効果を発揮します。
また、即座にウイルスを死滅させるほどの抗ウイルス効果を有することを確認しています。

POINT 2 抗菌機能

主成分である消石灰(アルカリ性)の作用により院内感染の原因でもある細菌の繁殖を抑えることができます。

POINT 3 消臭機能

主成分である消石灰には、シックハウス症候群の原因となるVOC(揮発性有機化合物)や悪臭成分となるホルムアルデヒドなどの物質を吸着、分解する機能があります。

POINT 4 調湿機能

塩ビ壁紙と比較して吸湿性は3倍以上、放湿性で10倍以上あり、気密性の高い空間で結露防止の効果を発揮します。

POINT 5 帯電防止・防塵機能

帯電防止機能を備えるため、静電気が起こりにくく、静電気によるホコリの付着を防止することができます(防塵作用)。



●SG-6396



●SG-6397

無機質系壁紙
不燃・準不燃

巾92cm
D272

消臭

防かび

抗菌



●施工上の注意

- ・漆喰は自然素材であり、水により変色する場合がありますのでご注意ください。
- ・保管は縦積みでお願い致します。横積みでは積み段跡が発生する場合があります。
- ・下地の影響を特に受けやすい商品のため、下地調整を十分行い施工してください。
- ・糊付けの際は、折れ曲がらないように大きいたみ、上積みは避けてください。なお、シワが発生した場合は修復できない恐れがあります。
- ・糊付け後60分までのオープンタイムの設計となっておりますが20分～40分を目途に施工してください。
- ・重ね裁ちの場合は、常に鋭い刃先のカッターを使用し、出来るだけ下敷きテープをお使いください。なお、表面糊付着防止のため、養生テープを使用してください。
- ・はみ出した糊や汚れは直ちに清水で固く絞った布等で軽く拭き取ってください。
- ・浮き防止のため、毛足の柔らかい刷毛を使用して空気を抜き、糊ダマリにご注意ください。
- ・施工後は糊が乾くまで冷暖房による急激な乾燥を避け、自然乾燥を行ってください。



防塵クロス

防塵クロスには「2つの特長」があります。

1 防塵性

静電気によるチリの付着を抑えて、衛生的でクリーンな環境をつくります。

2 帯電防止性

電気を他へ逃がし、帯電することを抑えて、その効果は永久的に持続します。

帯電防止性能試験

	試験方法	ビニル壁紙(一般)	SG-6398~6401	SG-6402・6403
表面固有抵抗値(Ω)	JIS K 6911	($1\sim 9$) $\times 10^{12\sim 13}$	($5\sim 9$) $\times 10^8$	($5\sim 9$) $\times 10^6$
帯電半減期(秒)	JIS L 1094	—	0.5秒以下	0.3秒

◆上記の試験結果は測定値であり、保証値ではありません。

おすすめ

- ◆半導体・LSIの研究室や工場 ◆電子機器・精密機器などの組立室や検査室
- ◆光学機器・カメラ組立室やフィルム製造室など ◆その他 コンピュータールームや各種機器工場など



●SG-6398 NEW 防塵テープ SG-6398-1



●SG-6400 防塵テープ SG-6400-1



●SG-6399 防塵テープ SG-6399-1



●SG-6401 防塵テープ SG-6401-1

SG-6398~6401

巾92cm
AB142

塩化ビニル樹脂系壁紙 防かび 不燃・準不燃



●SG-6402 防塵テープ SG-6402-1



●SG-6403 防塵テープ SG-6403-1

巾92cm
B196

塩化ビニル樹脂系壁紙 防かび 不燃・準不燃



●施工上の注意

- ・接着剤はベンリダインミックス糊(BB-307)をおすすめします。
- ・継ぎ目箇所には防塵テープをご使用ください。
- ・下地の影響を特に受けやすい商品のため、下地調整を十分行い施工してください。



防塵テープ



防塵クロス専用のジョイント保護テープです。
防塵クロス($10^9\Omega$)と同等の帯電防止性能があります。
防塵クロス以外にはご使用にならないでください。
壁紙とテープの素材が異なるため、色・ツヤが多少違いますのでご了承ください。

SG-6398-1~6403-1

標準価格(税別)
1本 12,700円(巾30mm×50m巻)
ポリエステルフィルム

帯電防止タイプ

SG-6398~6401

表面抵抗値 $10^8\Omega$ という、半導体域の高い帯電防止性能を保持します。

表面抵抗値
 $10^8\Omega$

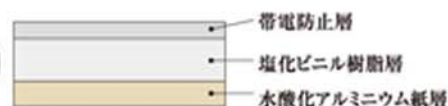

高性能帯電防止タイプ

SG-6402・6403

表面抵抗値 $10^6\Omega$ という、より高性能の帯電防止性能を保持します。

表面抵抗値
 $10^6\Omega$



HIGH GRAFICA は「不燃材料」および「F☆☆☆☆」の認定を取得した大型デジタルプリントによる商品です。
A) サンゲツの素材集から図案とサイズ・ベースを指定いただくイージーオーダー、または B) お好きな写真・イラストなどから、世界でたった1つのオリジナル商品が作れるフルオーダーにてご注文いただけます。商業施設から住宅まで目的に合わせて1 m² から作成可能です。

1 オーダー方法の選択

A) イージーオーダー

素材集(P.259～P.262) から
お好きなグラフィックをお選びください。
トリミングの指定も可能です。



B) フルオーダー

入稿データは CD、もしくは DVD でご提出ください。
出力データ解像度は近くで見てもピクセル(モザイク)が目立ちにくい 72dpi 以上をおすすめします。

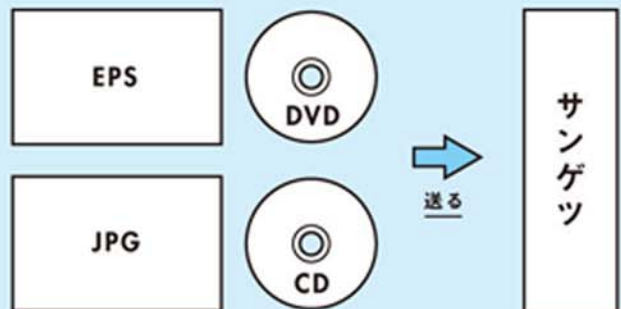

入稿データの詳細はホームページをご確認ください。 <http://www.sangatsu.co.jp/digitalprint/>

2 施工面の採寸

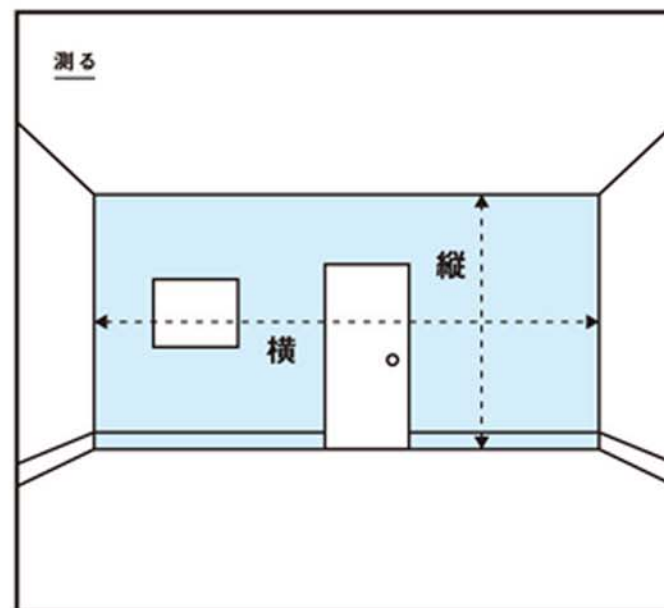

単位は mm でお知らせください。

3 ベースの選択

	壁紙	ガラスフィルム	不燃粘着化粧シート
特徴	グラフィックに合わせて3種類のベースからお選びいただけます。	ガラスの持つ透明感に自由な彩りをアレンジできます。(ベース2種)	壁面はもちろん、防火扉・EV扉などにもオリジナリティーが表現できます。(ベース2種)
素材	塩化ビニル <small>ホルムアルデヒド等級 F☆☆☆☆</small>	PETフィルム / 塩化ビニル	塩化ビニル <small>ホルムアルデヒド等級 F☆☆☆☆</small>
規格	900mm巾	1200mm巾	1200mm巾
防火性能	不燃・準不燃	—	不燃
表面加工	液ラミネートをコーティング	—	ラミネート加工

D-001 プレーン調



D-002 キャンバス調



D-003 サンド調

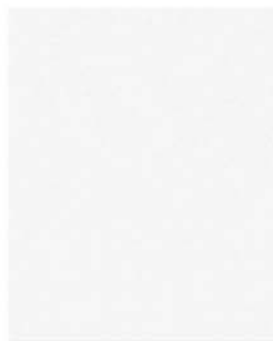

D-004 PETフィルム



D-005 塩ビフィルム



D-006 マット調



D-007 グロス調



*塩ビフィルムすりガラス調もあります。

*フィルムの透過性を比較するためプリンターを背面に置いて撮影しています。

4 左ページの ① ～ ③ を決定いただき、弊社営業担当もしくは営業窓口にご連絡ください。

5 サンプル、割り付けをご用意いたします。

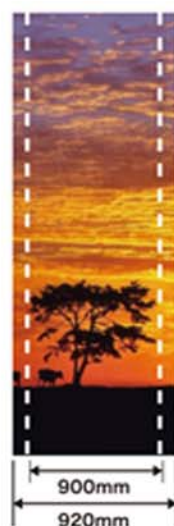
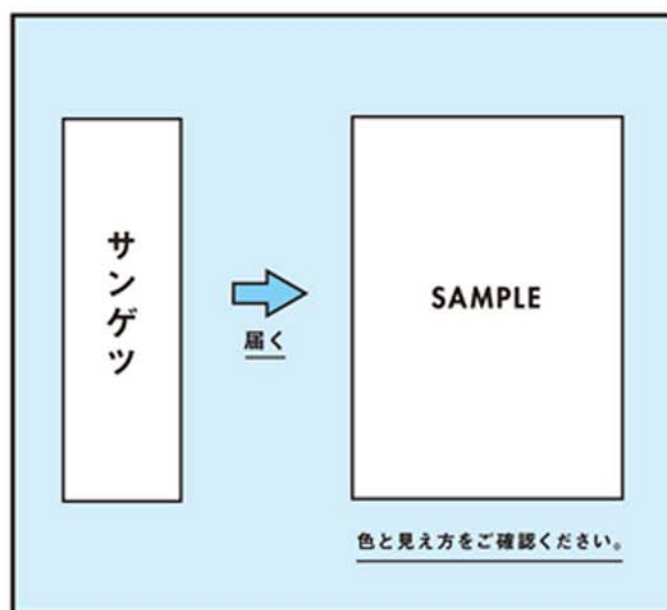

重ね代は標準 10mmです。

例) 壁紙の場合 (右図)

$2.2\text{m} \times 4.4\text{m} = 9.68\text{m}^2$
要尺合計 9.7m²
(小数点第2以下は四捨五入)

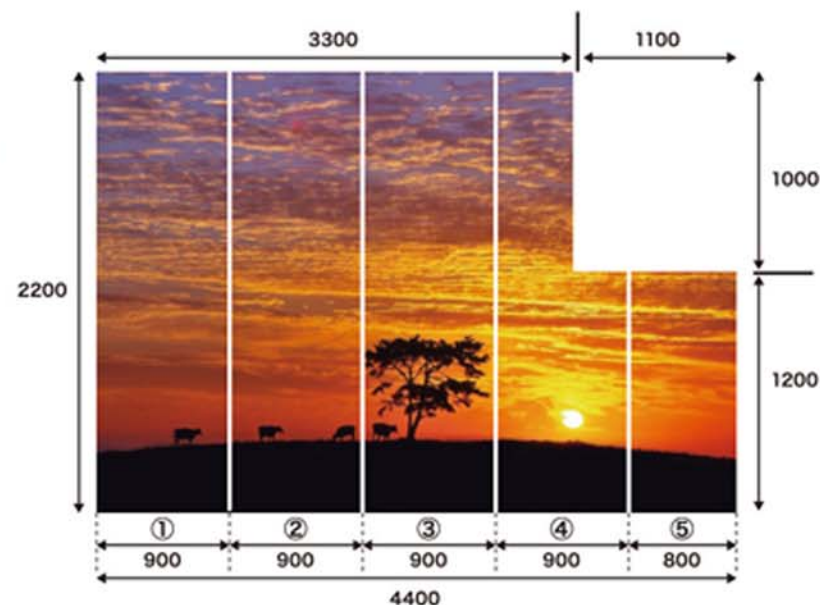

ジョイントする場合、裏面に番号が付いていますので、左から順に施工してください。

6 発注

7 納品

納品に1週間程かかります。(数量や内容によって異なりますので詳細はお問い合わせください。)

▼ 壁紙施工例



▼ ガラスフィルム施工例





GRAFICA COLLECTION

選べるグラフィック100点以上

この紙面以外のグラフィックは
WEB ページを御覧ください。

<http://www.sangetsu.co.jp/digitalprint/>



HY-0101

1 縦横比
1.5



▼ 施工例



HY-0201

1 縦横比
1.5



▼ 施工例



HY-0401

1 縦横比
1.5



▼ 施工例

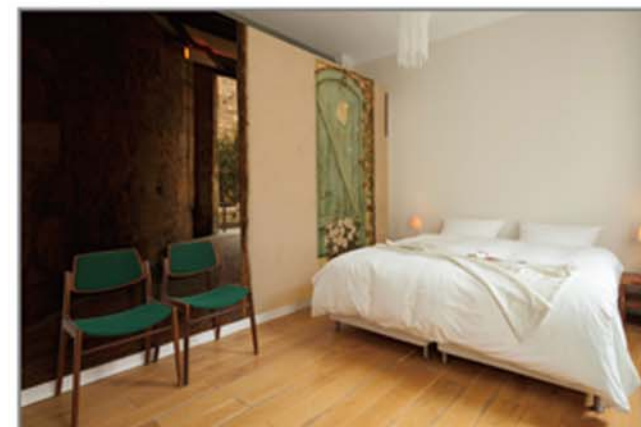

HY-0001 空



▼ 施工例 天井に柄を貼って施工



HY-0002 海岸



▼ 施工例



HY-0003 水墨(梅)



▼ 施工例



HY-0004 白樺

1.3
縦横比
1

左右エンドレスでご使用いただけます



▼ 施工例



HY-0005 竹林

1.3
縦横比
1

左右エンドレスでご使用いただけます



▼ 施工例



HY-0006 Town(day)

左右エンドレスでご使用いただけます



HY-0007 Town(night)

左右エンドレスでご使用いただけます



1

縦横比

2.35

▼ 施工例



HY-0008 Fantastic Zoo

1

縦横比

1.4



素材集のいずれも
使いたい部分を
自由な比率で
トリミングすることが可能です。



▼ 施工例



機能性に優れ、意匠性豊かな硬質塩ビタックシートです。
豊富なバリエーションで多様なシーンにお使いいただけます。

- こちらに掲載されている商品以外にも豊富にラインナップを取り揃えております。
リアテック vol.8 見本帳にてご確認ください。

商品見本

RW-8022



183柄
593点

- 柄、イメージは弊社ホームページよりデジタルブックでもご確認ください。

<http://www.sangetsu.co.jp>

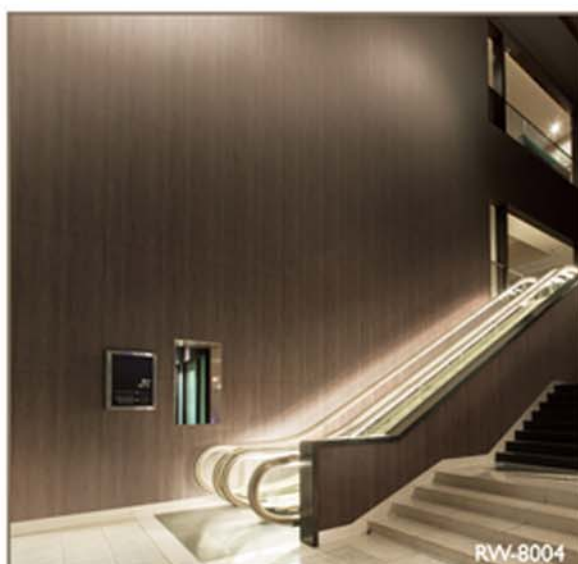

RW-8004



TC-8102



RW-8082



TC-8569

木目 122cm巾・切売可

リアルウッド



ウッド



・リアテックは壁紙とは施工方法が異なります。詳しくはリアテックvol.8 見本帳をご参照ください。

メタリック・石目・抽象柄 122cm巾・切売可

メタリック/スタッコ・レザー



ナチュラル・ストーン・オリエンタル

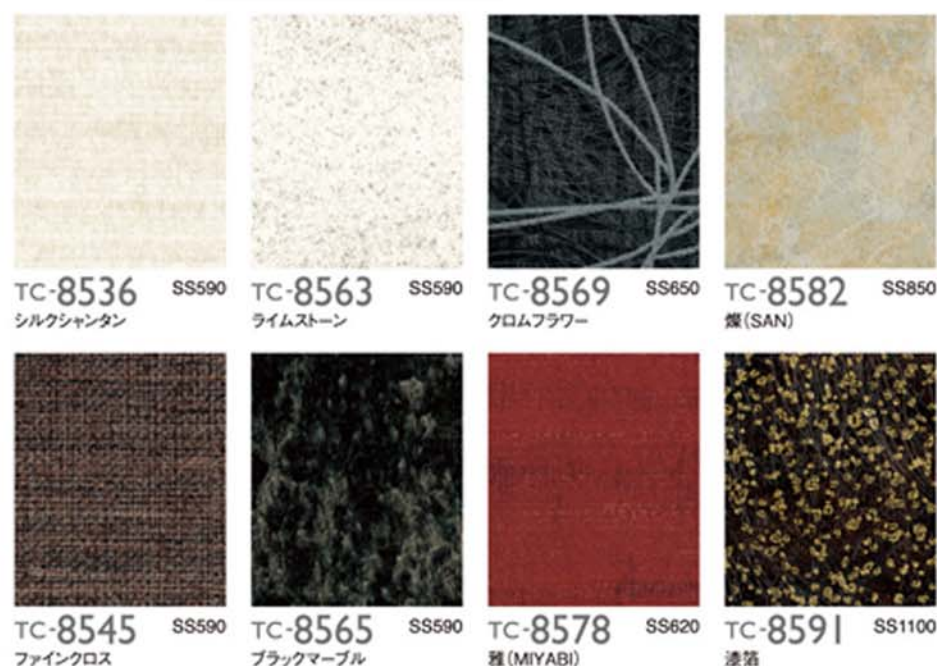

機能性 122cm巾・切売可

スーパーリアテック ■ 耐候性



ミラクリーン ■ 防汚性・除菌力



抗菌・防かび



スーパーストーンコート ■ 軽微な擦り傷が復元



・リアテックは壁紙とは施工方法が異なります。詳しくはリアテックvol.8 見本帳をご参照ください。

腰壁シート 心やすらぐ機能とデザイン。インテリアを一段と引き立てます。

キズに強い

表面クリア層0.3mm

優れた表面強度により、車椅子や配膳車などによる衝撃から壁面をしっかりと保護します。

清潔・安心

抗菌・防カビ仕様

さらに耐薬品性にも優れ、医療・福祉施設にも安心。ホルムアルデヒド等級F☆☆☆☆をクリアしています。

美しい仕上がり

厚みは1.1mm厚の軽量タイプ

有効巾91cmのヨコ使い施工のため、ジョイントが少なく仕上がりもキレイ。専用部材も豊富に取り揃えています。

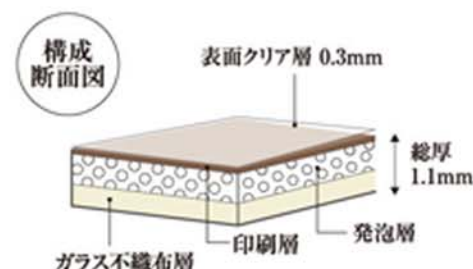

■ ウォルナット



KB-2577

■ チェリー



KB-2580

■ オーク



KB-2583

■ レザー



KB-2586

■ 織物調



KB-2588



KB-2578



KB-2581



KB-2584



KB-2587



KB-2589



KB-2579



KB-2582



KB-2585

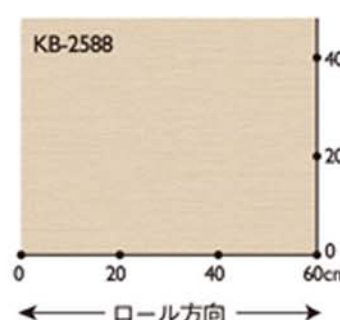
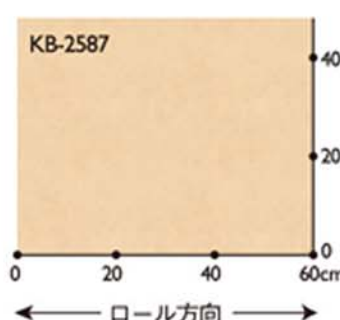
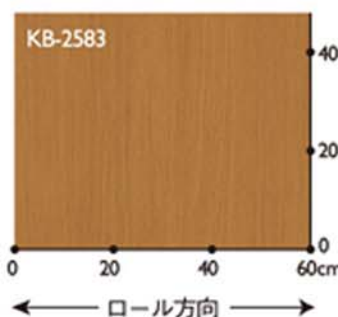
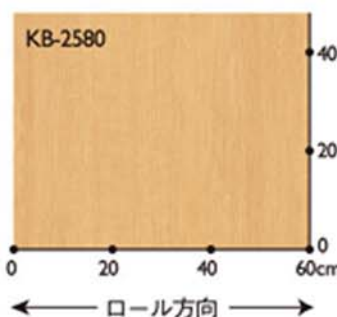
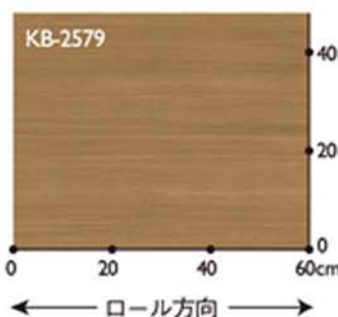

標準価格 (税別) **3,500円/m²** **3,185円/m**

規格: 1.1mm厚/91cm巾 **切売可** **横使い**
接着剤(石膏ボード・モルタル下地) 一般工法: AR・PC-1

非防火 **防かび**
抗菌

腰壁シート各色に合わせた専用部材が
美しい仕上がりを演出します。

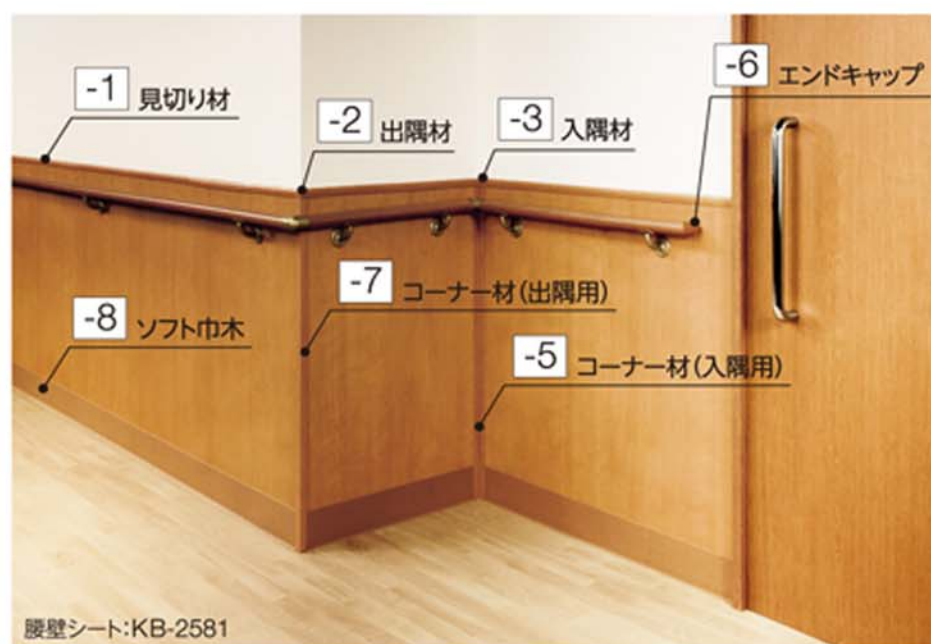

ご注文の際は腰壁シートの各品番のうしろに ☐ の枝番をつけてご指定ください。
(単位 mm) ※写真と製品のイメージが異なる場合があります。

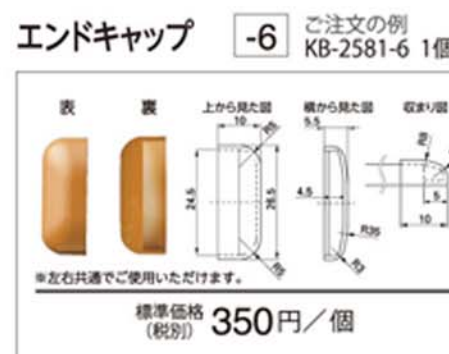
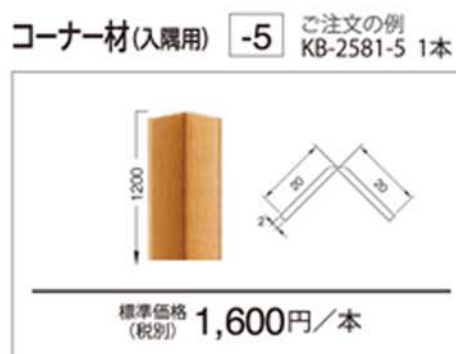
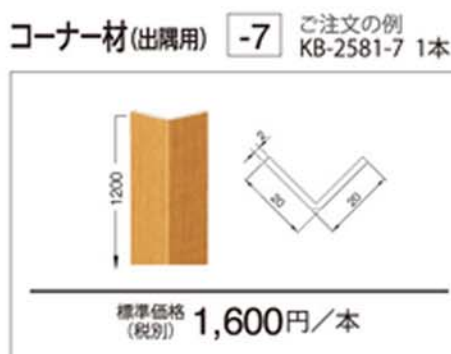
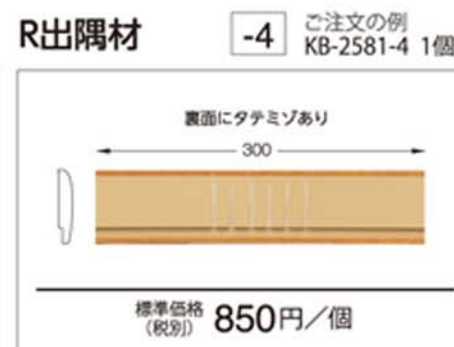
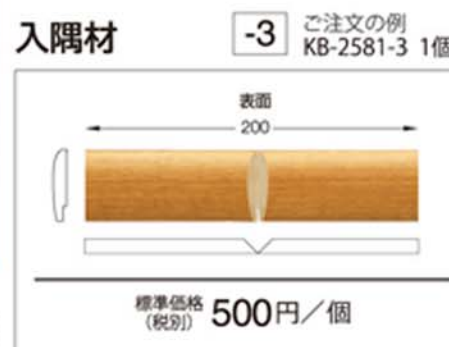
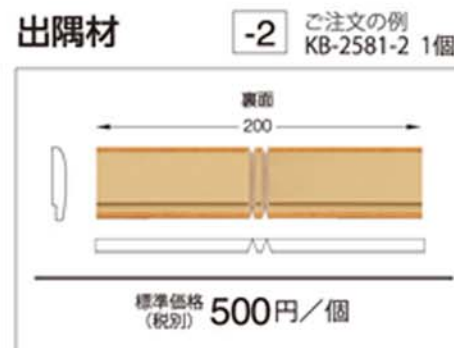
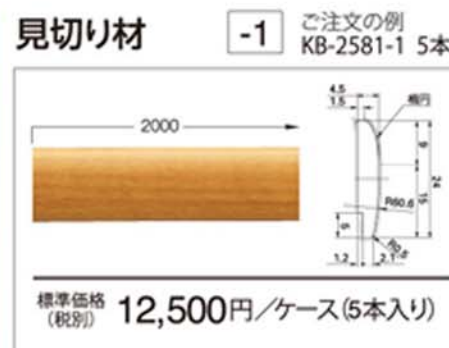

腰壁シート用接着剤

接着剤の塗布

- ベンリダインAR、PC-1を付属のクシバケを用い、腰壁シートを貼り付ける壁面全体に(貼り付け済みの両面テープにかかるくらいを目安に)塗布してください。(塗布量:300g/㎡)
 - 可能な限り縦目に揃えながら均一に塗布してください。
塗布ムラがあると接着不良によるフクレの原因となります。
 - オープンタイムは、気温や湿度条件によりタック発現時間が異なります。
必ず指触による確認を行ってください。
 - オープンタイムの取り過ぎに注意ください。
接着不良およびシート表面の凹凸発現の原因になります。
- ※腰壁シートの厚みは、1.1mmと薄いため、オープンタイムを取り過ぎると、接着部のくし目が凹凸の原因になり、シート表面に発現する恐れがあります。

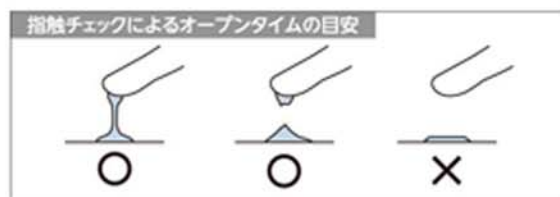

腰壁シートの貼り付け

- 墨出し線の両面テープ下に合わせ、テープに重ならないよう、シートを貼り付けてください。
- シート巾の余りは、下部で調整ください。
- [-8] の巾木を使用する際は、腰壁シートの上から貼り付けるため、腰壁シートは床まで施工してください。
- 必ずスキージ・ローラー・しごき棒等で確実にエア抜きを行いながら、貼り付けてください。
※エア抜きが十分でないとき接着不良によるフクレの原因となります。
- 原則的に、腰壁シートが平場でジョイントされないよう割り付けを行っています。が、やむを得ずジョイントを行った場合には、重ね切りで処理してください。
※重ね切りを行う場合は、下地を傷めないよう必ず下敷きをご使用ください。
- シートの継ぎ目処理は、パーフェクトシームを注入してください。
- 接着剤やシーム液がはみ出した場合、ペンリダイニングクリーナー(BB-412)やエタノール等を用いて素早くふき取ってください。

■ 推獎接着剤



ベンリダイ AR

BB-516
18kg缶 6,800円(税別)
種類 アクリル樹脂系エマルション形
JIS F☆☆☆☆



ベンリダイ PC-1

BB-441
15kg缶 8,900円(税別)
種類 アクリル樹脂系エマルション形
JIS F☆☆☆☆

サンウォールヘス 〈不燃認定・現場塗装仕上げ〉

サンウォールヘス
施工マニュアル

サンゲツの施工管理のもと、下記の下地基材のうえに右ページの専用ペンキ下地用壁紙(サンウォールヘス)を貼り付けて、専用塗料(サンカリット)を塗布することにより、不燃の防火性能を取得できるシステムです。

ご注文方法

- 

1 下地クロスの選択

 - サンウォールヘスはHS-11～HS-17の中からお選びください。
 - HS-11～HS-17以外のご使用では、不燃の認定は取得できません。
- 

2 塗装色のご指定

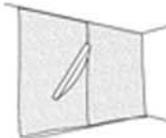
 - 塗装色は市販の色見本帳のカラーチャート淡彩色よりご指定ください。(※濃色の場合は出来かねます。)
 - ツヤなしもしくは3分ツヤいずれかの仕上げをご指定ください。
 - 色の可否については弊社営業窓口までお問い合わせください。
- 

3 下地クロスの施工

 - 当社の専門スタッフ立会いのもとで壁紙の施工を行います。
 - 施工の際は、下地の種類と糊の種類・塗布量を確認のうえ施工します。
- 

4 塗装

 - 専用塗料サンカリットを使い、下塗りと上塗りの2回塗装を行います。
 - 施工の際は、当社専門スタッフ立会いのもと、規定塗布量を確認のうえ塗装します。
- 

5 検査・防火認定

 - 最終検査後、防火認定ラベルを発行します。

塗装見本

サンカリット



〔ツヤなし〕



〔3分ツヤ〕

▲ 塗装見本のペンキ下地壁紙はHS-11、塗料は日本塗料工業会の色番N-93をベースにしています。

サンウォールヘスと下地との関係

下地基材	認定防火区分
法定不燃材料	不燃
法定不燃石こうボード	不燃
法定準不燃材料	—
金属	—



HS-14



塗装写真 HS-11

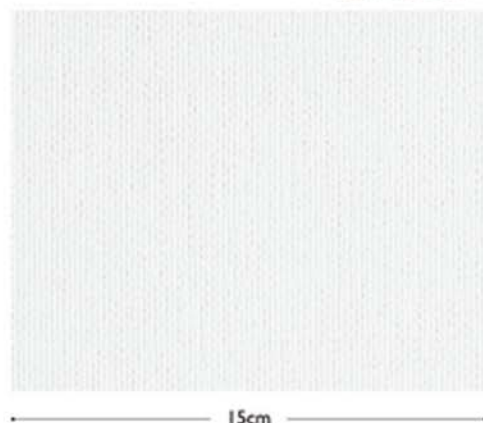

15cm

塗装写真 HS-13

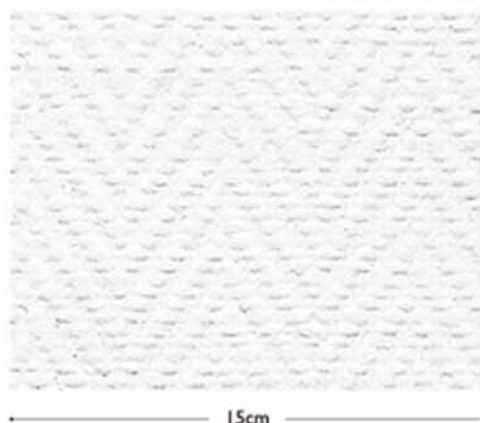

15cm

塗装写真 HS-15



15cm

塗装写真 HS-17

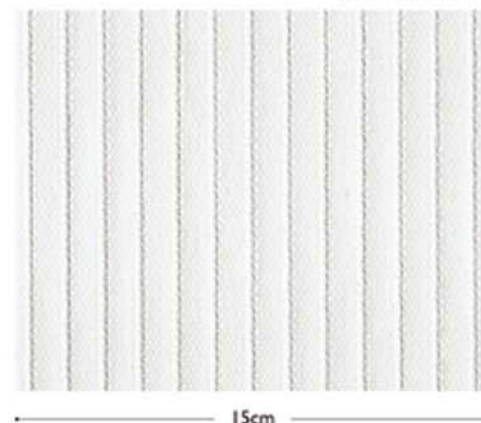

15cm

サンウォールヘスとは、北欧の伝統的な織物である。その特徴は、繊細な縦縞と横縞の組み合わせにある。この織物は、自然の素材である綿と麻を使用しており、通気性が高く、快適な着用感がある。また、洗っても色落ちせず、長く使えるのも特徴である。

●HS-11

巾92cm
S392

(ウラあり)



●HS-13

巾100cm
AB150

(ウラなし)

MADE IN SWEDEN



●HS-15

巾100cm
AB150

(ウラなし)

MADE IN SWEDEN



●HS-17

巾91cm ↔1.2cm
S484

(ウラあり)

塗装写真 HS-12



15cm

塗装写真 HS-14

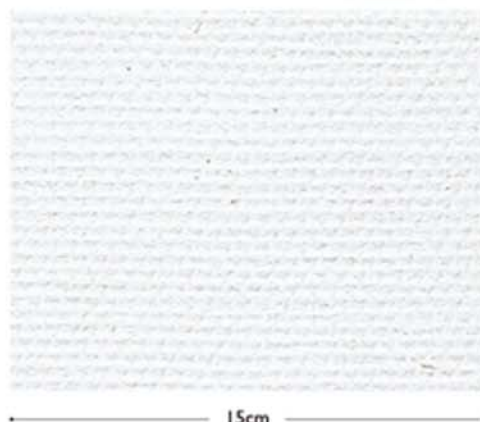

15cm

塗装写真 HS-16

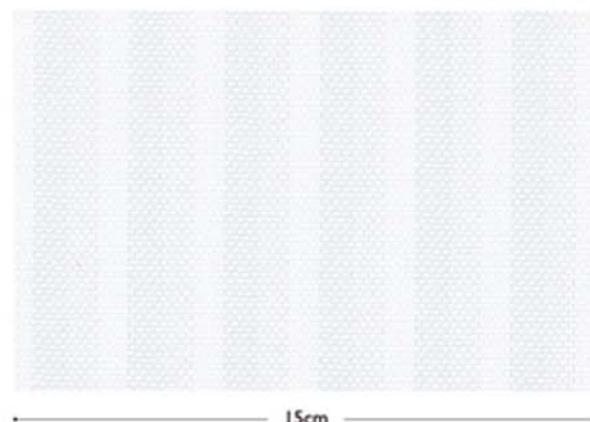

15cm



●HS-12

巾100cm
AB150

(ウラなし)

MADE IN SWEDEN

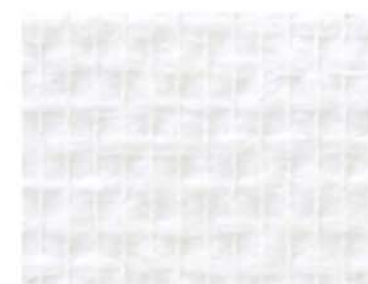

●HS-14

巾100cm
AA110

(ウラなし)

MADE IN SWEDEN



●HS-16

巾92cm ↔2.7cm
S446

(ウラあり)

●施工上の注意

- ・接着剤はペンリグデザインミックス糊(BB-307)をおすすめします。ウラなしの商品は相手糊にて施工してください。
- ・折り曲げ跡がつかないように大きくたたみ、上積みは避けてください。
- ・オープントイムを十分にとり、角になじむようになってから施工してください。
- ・冬場は室温を上げて施工してください。

特殊掛率品

ペンキ下地 (塗装下地)

ラウファーズ (SG-6406~6408)

環境先進国ドイツで生まれた
天然の紙を材料とした塗装用壁紙です。

1 エコロジーな塗装下地

耐久性に優れ、仕上がりがきれいな「フリース」、再生紙の間にウッドチップを
漉き込んだ「チップス」、それぞれの素材感が特徴的な塗装下地用壁紙です。
化学物質を使用していないのでVOCなどの有害物質は発生しません。

2 ブルーエンジェルマークを取得 (チップスのみ)

ドイツ連邦環境庁が推進している環境ラベル制度で、エコマーク
同様、一定の基準を満たした環境負荷の少ない製品に対して
交付されます。



3 ベンジャミンムーアを塗装して準不燃認定取得

下表のように下地とラウファーズとベンジャミンムーアの組み合わせにより、
準不燃の防火性能を取得できます。

下地基材	法定不燃材料	法定不燃石膏ボード	法定準不燃材料	金属
認定防火区分	準不燃	準不燃	準不燃	準不燃

ラウファーズ

[フリース]



SG-6406

巾100cm
C220

非防火
MADE IN GERMANY

[チップス]

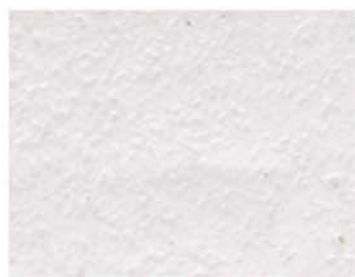

SG-6407

巾75cm
A94

非防火
MADE IN GERMANY

[チップス]



SG-6408

巾75cm
A94

非防火
MADE IN GERMANY

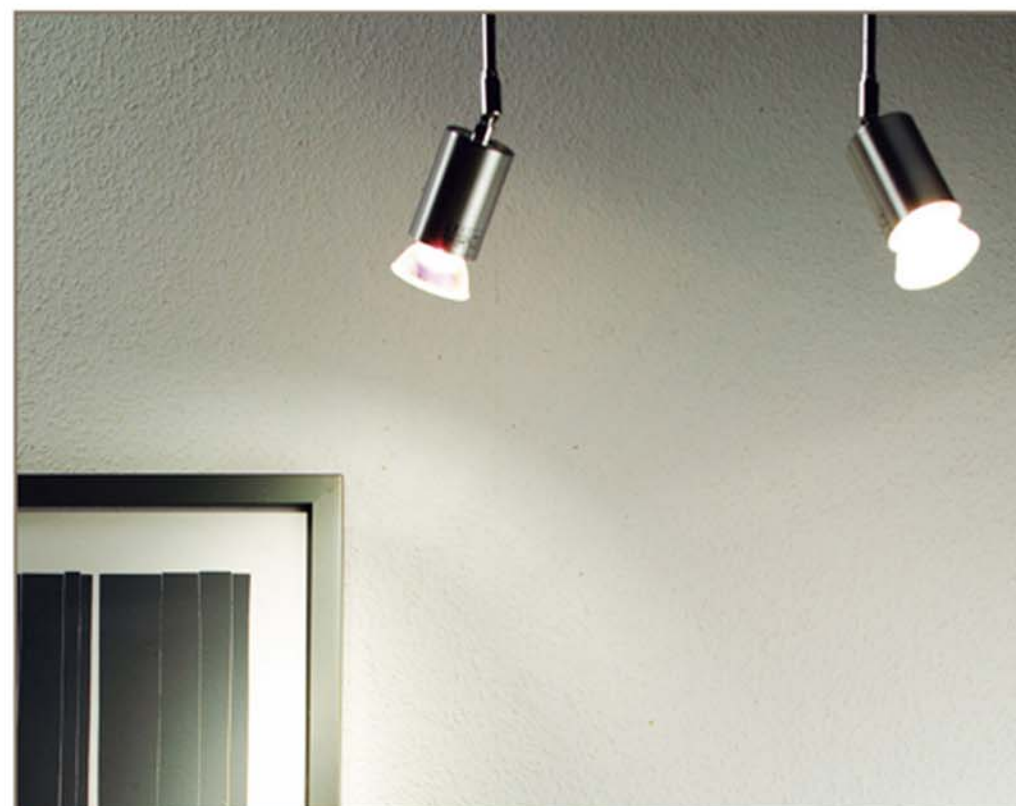

SG-6408

ペンキ下地

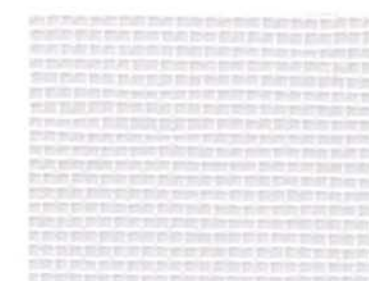

●SG-6409-1 (ウラなし)

●SG-6409-2 (ウラあり)

巾93cm 非防火
ウラなし B162 ウラあり C216

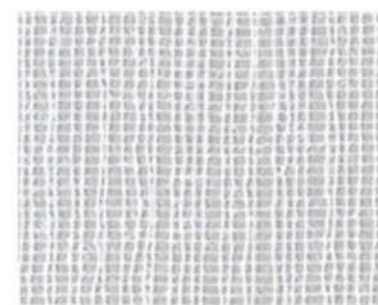

●SG-6410-1 (ウラなし)

●SG-6410-2 (ウラあり)

巾94cm 非防火
ウラなし A80 ウラあり AB128

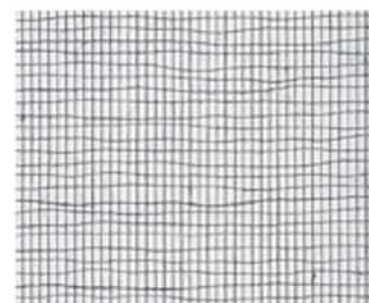

●SG-6411 (ウラなし)

巾94cm 非防火
A94

- 施工上の注意
- 接着剤はペンリデザインミックス糊(BB-307)をおすすめします。
- ウラなしのものは、糊を壁面の方に塗布(相手糊)してください。

ベンジャミンムーアペイント

オンリーワンの豪華さを演出できる

メタリックアンドパールペイント BMP20 他



純度の高い水性アクリルエマルジョンペイントにアルミフレークやマイカフレークをふんだんにちりばめ、意匠性の高いオンリーワンの豪華さを演出できるメタリックアンドパールペイントです。

4色のメタリック色と31色のパール色をご用意しました。

容量: 1クォート(約0.9リッター)

価格: 9,900円(税・送料別)

参考塗布可能面積: 4~5m²(2回塗り)



メタリックアンドパールペイント 2121-50+BMP22+BMP25 スポンジング



BMP11

BMP17

BMP19

BMP21

BMP20



BMP43

BMP42

BMP31



BMP16

BMP15

※上記以外に25色のメタリックパール色がございます。

[専用カタログ]



メタリックアンドパールペイント
全35色を掲載しています。

塗料のベースとなる樹脂や顔料などの原材料を独自に開発。
環境と人に優しく、仕上りの美しいエコペイントです。



ウルトラスペックシリーズ (非在庫品)



約3,600色の見本帳からお選び頂けるプロ向けのシリーズです。

容量: 1ガロン(約3.8リッター)、5ガロン(約19リッター)

価格: フラット(ツヤなし) 9,000円~(税・送料別途)

エッグシェル(2~3分ツヤ) 10,200円~(税・送料別途)

参考塗布可能面積: 約20m²(2回塗り) 1ガロン缶

※上記の価格は1ガロンの淡彩色の価格です。中彩色・濃色は価格が異なります。

※塗料の調色には2日ほどかかります。



ベンジャミンムーアペイント ウルトラスペック 色番号 780

特長

□ 低臭・低VOC

・シックハウスの原因とされるVOC(揮発性有機化合物)の含有量が極めて少ない塗料です。

・ベンキ独特の臭いがほとんどなく、ベンキが乾燥したらすぐにお部屋をご使用いただけます。

美術館・ホテル・医療施設の改装などにも最適です。

□ 抜群の作業性

・速乾性に優れ病院などでも休むことなく作業ができます。

・高粘度のため飛散が少なく、作業効率がアップします。

□ 上質な仕上り

・約3,600色の色見本帳からお選びいただけます。

ツヤレベルもフラット(ツヤなし)、エッグシェル(2~3分ツヤ)からご指定いただけます。

チョークボードペイント (非在庫品)



ペイントするだけで壁がチョークで書ける黒板に大変身!
店舗でもご自宅でもアイデア次第で使い方が広がる、施工性の高い
楽しいチョークボードペイントです。

容量: 1クォート(約0.9リッター)
価格: 4,600円(税・送料別)
参考塗布可能面積: 4~5m²(2回塗り)



ベンジャミンムーア専用色見本

- ・クラシックカラーコレクション(約2000色収録)
 - ・アフィニティーカラーコレクション(約140色収録)
 - ・カラープレビューコレクション(約1500色収録)を販売しております。
- メーカー標準価格: 各4,000円(税別)

特殊掛率品

掲示板用クロス

サンフォームシリーズの特長

弾力性があり復元力も強いので、画鋏の跡が目立ちにくく、繰り返しご使用いただけます。抗菌・防かび機能付きです。



K-807-1

・ベーシックな10配色・2サイズ展開です。

サンフォーム・ベーシック

0.85mm厚

相手糊

布ウラ



●K-801-1
●K-801-2

巾92cm
巾122cm

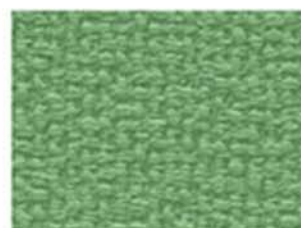

●K-806-1 NEW
●K-806-2 NEW

巾92cm
巾122cm



●K-802-1
●K-802-2

巾92cm
巾122cm



●K-807-1 NEW
●K-807-2 NEW

巾92cm
巾122cm



●K-803-1
●K-803-2

巾92cm
巾122cm



●K-808-1 NEW
●K-808-2 NEW

巾92cm
巾122cm



●K-804-1
●K-804-2

巾92cm
巾122cm

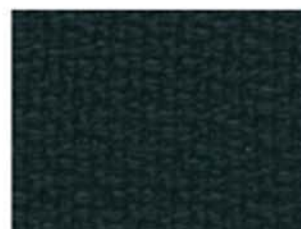

●K-809-1 NEW
●K-809-2 NEW

巾92cm
巾122cm



●K-805-1
●K-805-2

巾92cm
巾122cm



●K-810-1 NEW
●K-810-2 NEW

巾92cm
巾122cm

巾92cm×40m乱巻
巾122cm×30m乱巻

切売可 B196
切売可 B181

塩化ビニル樹脂系壁紙
難燃

防かび
抗菌

・ラインがランダムに交差しています。

サンフォーム・ライン

0.85mm厚

相手糊

布ウラ



●K-811-1 NEW
●K-811-2 NEW

巾92cm
巾122cm

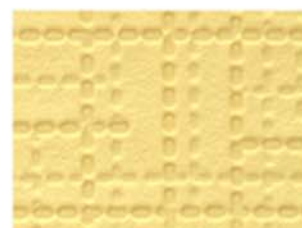

●K-815-1 NEW
●K-815-2 NEW

巾92cm
巾122cm



●K-812-1 NEW
●K-812-2 NEW

巾92cm
巾122cm



●K-816-1 NEW
●K-816-2 NEW

巾92cm
巾122cm



●K-813-1 NEW
●K-813-2 NEW

巾92cm
巾122cm



●K-817-1 NEW
●K-817-2 NEW

巾92cm
巾122cm



●K-814-1 NEW
●K-814-2 NEW

巾92cm
巾122cm

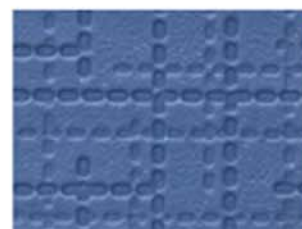

●K-818-1 NEW
●K-818-2 NEW

巾92cm
巾122cm

巾92cm×40m乱巻
巾122cm×30m乱巻

切売可 C207
切売可 B193

塩化ビニル樹脂系壁紙
難燃

防かび
抗菌

●施工上の注意 | ・上記掲載の商品は、ペンリダイニックス糊(BB-307)を相手糊にして施工してください。

特殊掛率品

- ・ポリウムをもたせた多目的掲示板用クロスです。

サンフォーム・V

1.0mm厚

相手糊

布ウラ



●K-819-1

巾92cm

●K-820-1

巾92cm

●K-819-2

巾122cm

●K-820-2

巾122cm

巾92cm×40m乱巻

切売可 D294

非防火

防かび

巾122cm×30m乱巻

切売可 D287

抗菌

※旧防衛省 防衛施設規格品

サンコルクピュア

2.0mm厚

相手糊



- ・天然コルクを使用したシックハウス対策品です。
- ・表面材としてだけでなく、下地材として使用することでビンの抜き差しが容易になります。

What is Cork?

コルクは、コルク樹の樹皮から採取します。コルク樹の樹皮は再生可能な資源であり、樹皮だけでなく樹木のすべての部分をあますところなく経済利用できるといって、コルクは究極のエコ素材と言えます。無駄の全くないコルクは、地球上で最も環境に優しい素材のひとつです。



●K-821

巾100cm

巾100cm×30m乱巻

切売可 S380

非防火

MADE IN PORTUGAL

●ご使用上の注意

- ・天然素材のため、ジョイント部分で色や厚みの違いが出る場合がありますのでお含みください。
- ・紙で下張りしますと、張替え時にスムーズに剥がすことができます。

- ・磁石及びピンで掲示できる掲示板用クロスです。

サンマグネット

0.75mm厚

相手糊

布ウラ

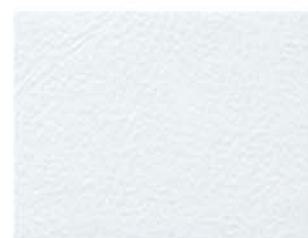

●K-822

巾92cm

●K-823 NEW

巾92cm

巾92cm×12m乱巻

切売可 SS870

非防火

防サビ

製品重量：2.0kg/m²

※製品重量が重い場合、現場状況によっては複数名での施工をお願いします。

サンマグネット			
磁気評価 (参考値)	マグネットの種類	A4サイズ(64g/m ²)	A3サイズ(64g/m ²)
	丸形マグネット (2個止め) コクヨマク-1020NT	4枚	2枚
	マグネットバー コクヨマク-T201NB 200L	5枚	3枚

※上記値はあくまで実測値であり、保証値ではありません。

ニューサンホワイトボード

0.95mm厚

相手糊

布ウラ



- ・鉄粉を練り込んで着磁性能を持たせています。
- ・ホワイトボード用マーカーを使用して、文字などを書いたり消したりすることができます。
- ・プロジェクター投影に適した、光の反射を抑えたマットホワイトタイプです。

ニューサンホワイトボード			
磁気評価 (参考値)	マグネットの種類	A4サイズ(64g/m ²)	A3サイズ(64g/m ²)
	丸形マグネット (2個止め) コクヨマク-1020NT	5枚	3枚
	マグネットバー コクヨマク-T201NB 200L	6枚	3枚

※上記値はあくまで実測値であり、保証値ではありません。



●K-824

巾93cm

巾93cm×12m乱巻

切売可 SS2097

非防火

防サビ

製品重量：2.2kg/m²

※製品重量が重い場合、場合によっては複数名での施工をお願いします。

●ご使用上の注意

- ・ジョイント部分が多少目立つことがありますが、あらかじめお含みください。
- ・壁紙用の糊で施工できるように、商品裏面をメリヤスにしております。
- ・光の角度によっては、商品の表面が若干波打ったように見える場合がありますので、あらかじめお含みください。
- ・マーカーはホワイトボード専用のものをご使用ください。



K-822



K-824

●掲示可能方法:



画紙や押しピンによる掲示が可能



マグネットバーによる掲示が可能



ホワイトボード専用マーカーが使用可能

●施工上の注意

- ・上記掲載の商品は、ベンリダイミックス糊(BB-307)を相手糊にして施工してください。
- ・K-824は入念な下地処理をお願いします。

特殊掛率品

GLASS FILM



54柄
62点

機能性、意匠性に富む様々なバリエーションの商品を取り揃えております。
ガラスフィルム単冊見本帳にてご確認ください。

1 飛散防止

地震や台風などの災害対策に

ガラスが割れても破片が飛び散りにくく、二次災害を軽減することができます。

2 UVカット

紫外線を99%以上カット (UV-A、UV-B)

家具や床材、展示商品などの日焼けによる変色を低減する効果があります。

3 熱線遮蔽

省エネ効果をアップ

太陽からの赤外線を遮蔽し、エアコンの省エネルギー効果があります。

5 防虫忌避

昆虫を寄せ付けにくい

UVカット効果により紫外線に向かって飛来する昆虫を低減します。夜間営業の店舗等におすすめします。

4 日照調整

光の調節で空間を演出

室内への日射をやわらげ、照度を調整する効果があります。

ガラスフィルムにはこんな機能があります。

機能性ガラスフィルム NEW LINEUP

透明遮熱フィルム GF-102

標準価格 (税別)
92cm 巾: 8,300 円/m (9,030 円/m²)
152.4cm 巾: 13,800 円/m (9,060 円/m²)

圧倒的なコストパフォーマンスの新・透明遮熱フィルム。室内の明るさを維持しながら遮熱性能を発揮します。

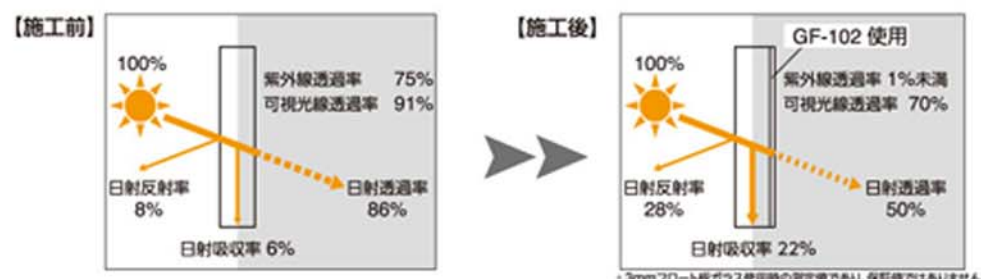

●弊社にて熱割れ判定・省エネ試算をいたします。単冊の「熱割れ判定・省エネ試算シート」にてご用命ください。

断熱フィルム GF-201

標準価格 (税別)
127cm 巾: 30,000 円/m (23,630 円/m²)

夏も冬も快適に。暑さと寒さの両方を軽減でき、省エネ効果を高めます。

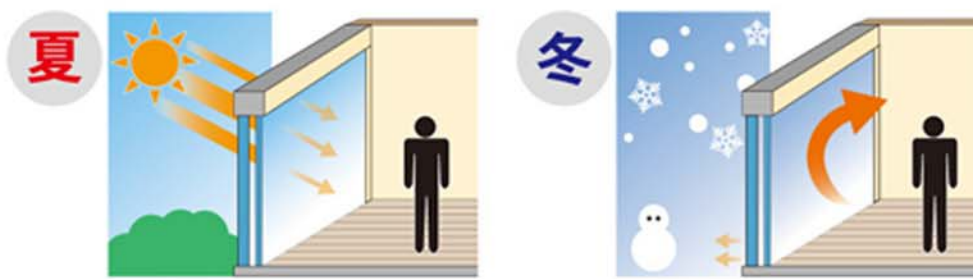

●弊社にて熱割れ判定・省エネ試算をいたします。単冊の「熱割れ判定・省エネ試算シート」にてご用命ください。

低反射フィルム「ルクリア」 GF-202

標準価格 (税別)
125cm 巾: 14,400 円/m (11,520 円/m²)

ガラスへの映り込みを避け、視認性を高めたい場所におすすめです。
例: 商業施設の窓面、ショーケース等



●映り込み軽減効果を得るには、ガラス両面への施工が必要となります。

型板ガラス用フィルム「フリーフィット」 GF-203

標準価格 (税別)
96cm 巾: 13,750 円/m (14,330 円/m²)

特許取得分子勾配膜が凹凸ガラスへの施工を可能としました。JISA5759 飛散防止試験をクリアした業界初のフィルムです。

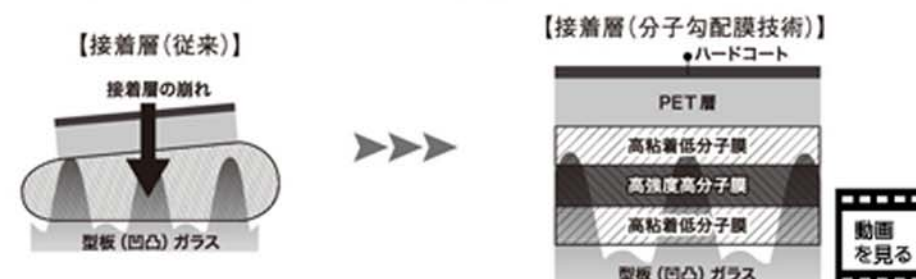

●水を使用しないドライ工法の商品です。詳細は弊社営業窓口までお問い合わせください。



↑ GF-136



GF-137

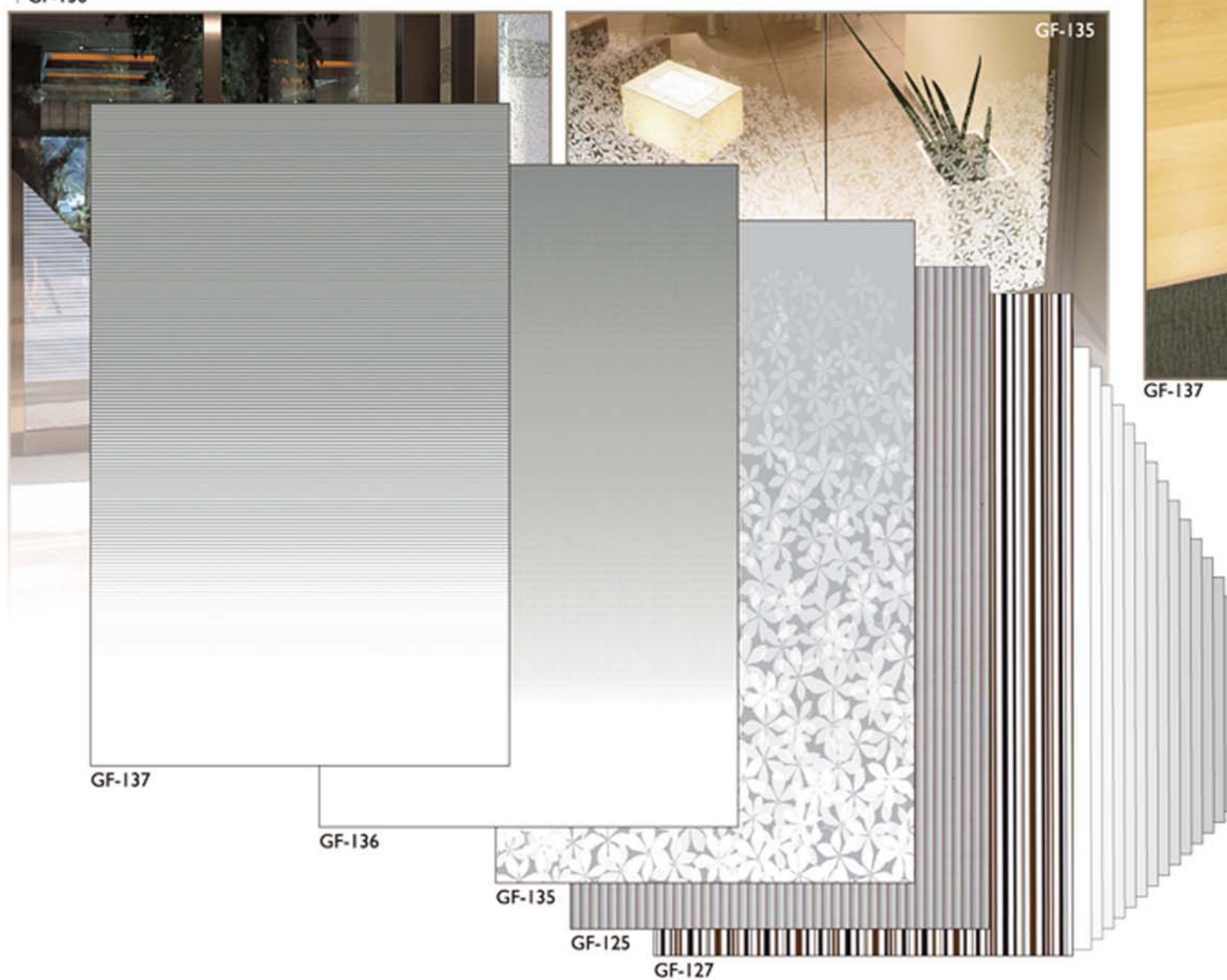

ガラスフィルム



GF-141



GF-151



GF-149

ガラスフィルム見本



GF-141



GF-150

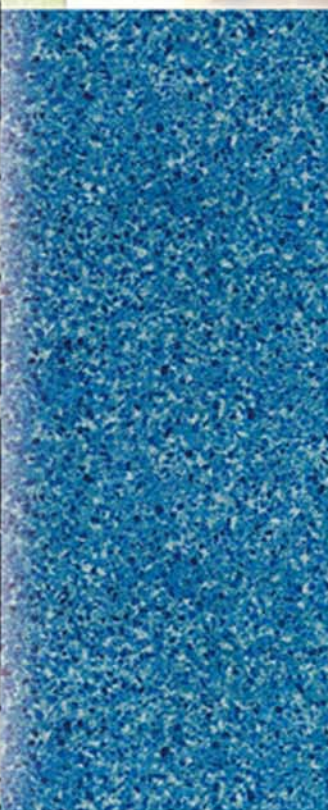

GF-152



GF-141



GF-148



GF-147



Fab in Glass

受注生産品

和紙やファブリックスをガラスに挟み込んだ
オリジナルデザインガラスです。

ガラスに込められた素材の美しさが
インテリアを一層引き立てます。

パーテーションや壁面装飾、家具や
面材等にもご使用いただけます。

■ GLASS

フロートガラス、高透過ガラス、ミラーなど
用途やデザインに合わせた対応が可能です。

■ Material

和紙やファブリックス (カーテン・ロールスクリーン)
などからお選びください。

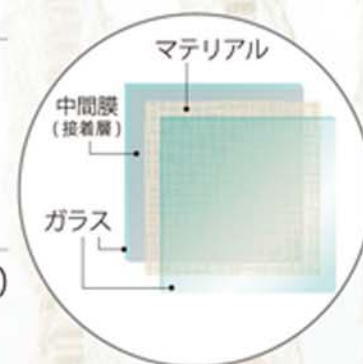

Image

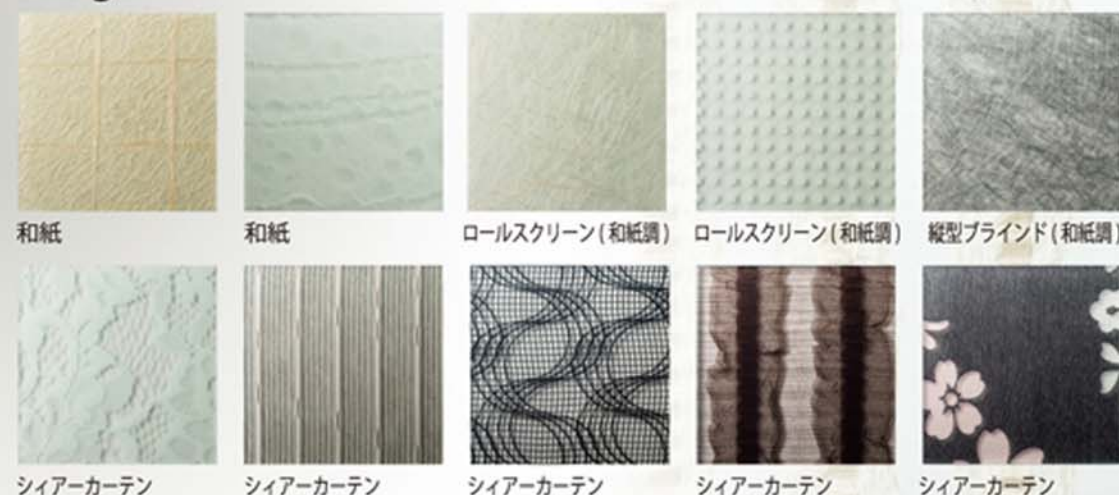

ご使用上の注意

- ・材質によっては、加工ができない場合があります。
- ・加工後、素材の風合いが変化する場合がありますのでお含みください。
- ・外部または外部に面する箇所への施工は避けてください。

●詳しくは弊社営業窓口までお問い合わせください。

伊藤忠ウインドウズ株式会社

×

SANGETSU

Fab in Glass 使用イメージ例

Fabric Wall どんす張り

ファブリックの持つ柔らかな風合いが
優しくお部屋を包みます。

ファブリックウォール（どんす張り）の特長

1. 多彩で上質なコーディネートが可能

一定基準をクリアした弊社ファブリック
(カーテン・椅子生地)からお選びください。
また、レイアウトも自由に設計できます。

2. 優れた吸音効果

残響音軽減に効果がありますので、ホームシアター・
音響設備室・宴会場・会議室などにお勧めします。

3. 不燃認定を取得

専用のクッション材と基準をクリアしたファブリックを
使用することで、不燃認定を取得できます。

- 現場施工による仕上げ方法であり、弊社スタッフによる
施工管理を行います。詳しくは弊社窓口にご相談ください。
- 詳しくは弊社営業窓口までお問い合わせください。



アクセントパネル

(非防火・非防炎パネル) 受注生産品

ポリウレタンフォームをたっぷり詰めて
ファブリックで覆ったパネル。
お部屋のデザインをグレードアップ。

アクセントパネルの特長

1. 弊社ファブリックより生地、サイズを自由に
お選びいただけます。

2. マジックテープ®使用の貼付け工法により
取付が容易で工期が短縮できます。

3. 接着剤を使わず、軽量ですので、
リフォーム時の取り外しも簡単です。

- ☐ 参考価格 12,000円/枚(税別)
(サイズ:45cm×45cm 厚み:約2.5cm)
・上記価格は上代2,600円/㎡の弊社カーテン生地をご使用の場合。
・使用生地やサイズ、発注枚数によって価格は異なりますので弊社窓口
にご相談ください。
- ☐ ご発注方法
弊社ファブリック(カーテン・椅子生地)とサイズをご指定ください。
■ 詳しくは弊社営業窓口までお問い合わせください。



Wall art (非防火・非防災パネル) 常備在庫品

Wall artならお部屋のイメージチェンジも簡単です。

Wall artの特長

1. 軽量で、簡単に壁面に取り付けることができます。

材質は、ポリウレタンを使用しており軽量です。
市販の両面テープ、また、マジックテープ®で取り付けられます。

2. デザインや色、大きさを組み合わせ、オリジナルな壁面演出ができます。

厚みのあるパネルは、お部屋をラグジュアリーに演出します。



AX-102-2・AX-109-2

カラー(ヘアライン調)



シルバー
AX-101-1
AX-101-2



ゴールド
AX-102-1
AX-102-2



グリーン
AX-103-1
AX-103-2



パープル
AX-104-1
AX-104-2



レッド
AX-105-1
AX-105-2

レザー



アイボリー
AX-106-1
AX-106-2



ブラウン
AX-107-1
AX-107-2



ブラック
AX-108-1
AX-108-2



メタリック
AX-109-1
AX-109-2

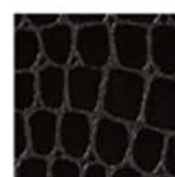

クロコダイル(ブラック)
AX-110-1
AX-110-2

デザイン

・ご注文は1枚単位で承ります。

	サイズ	重量	価格(税別)
15cm 角 (枝番-1)	15cm×15cm×2.0cm 厚	約 70g/枚	800 円 / 枚
30cm 角 (枝番-2)	30cm×30cm×3.0cm 厚	約 280g/枚	2,400 円 / 枚

〔材質〕ポリウレタン

〔形状〕15cm 角
(枝番-1)

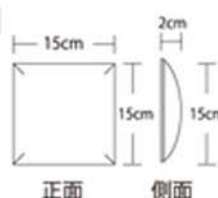

〔形状〕30cm 角
(枝番-2)

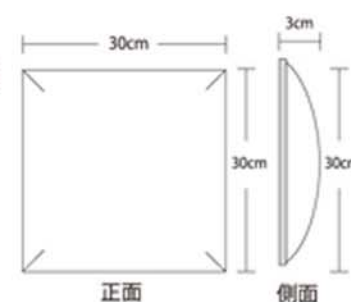

P.281 のスマートジョイナーをご使用いただくことで
端部がきれいに仕上がります。

*1 印刷の関係上、写真と実際の商品とでは色や表情が異なる場合がありますのでお含みください。
*2 寸法は若干誤差が生じることがございます。
*3 製法上、裏面に気泡が生じる場合がございますが品質には問題ありません。

特殊掛率品

HAKU — 箔加工 受注生産品

日本の伝統工芸である「箔」が広げるインテリアの可能性。
壁紙や和紙など、さまざまな素材との出会いが新たな表現を生み出します。

箔加工

壁紙やリアテック、和紙などサンゲツ取扱商品への特注箔加工を承ります。現代の製法と伝統の技との融合で新しいインテリアを表現します。

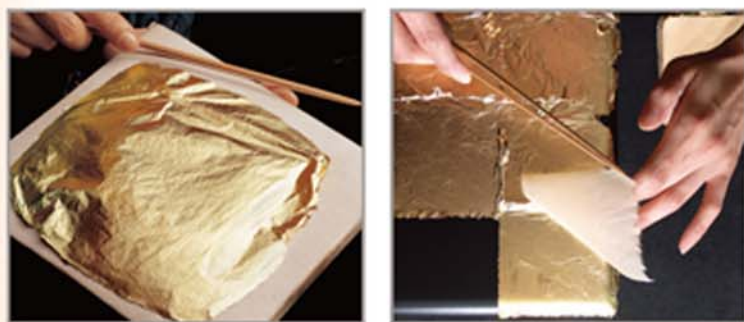

ご使用上の注意

- ・弊社取扱いの壁装材に特注箔加工を施した場合、非防火となります。使用箇所にはご注意ください。
- ・商品によっては、加工ができないものもございますのでお含みください。

箔アートパネル

箔の美しさを多彩に表現するオリジナルアートパネルです。箔の持つ光沢と美しいカラーグラデーション、そして手作りの温もりがインテリアに「和」を添えます。



■ イージーオーダーシステムでご注文を承ります。



基材: MDF (厚さ 12mm)

グラデーション カラーイメージ



赤茶(本金箔) 赤(真鍮箔) 紫(真鍮箔) 青(真鍮箔) 緑(アルミ箔) 黒(アルミ箔)

ご使用上の注意

- ・手作業による製造の為、写真と色や風合いが異なることがありますのでお含みください。
- ・経年で色などが変化していきますが、自然の風合いによるものですのでご了承ください。

・ご注文方法、価格、納期等、詳細につきましては、弊社営業窓口までお問い合わせください。

天然木化粧シート

世界中から銘木と呼ばれる天然木を選びすぐり「木」本来の美しさと温もりをお届けします。

サンフット/エースウッド

天然木化粧シートの特長

- ・天然木ならではの質感と美しい木目の表情が豊かな内装仕上材です。
- ・金属下地を含む法定不燃下地に施工することで**不燃認定**を取得できます。
- ・耐熱・耐候性に優れ、表面亀裂をおこしません。
- ・柔軟性があり、曲面への施工や巻き込み加工が可能です。

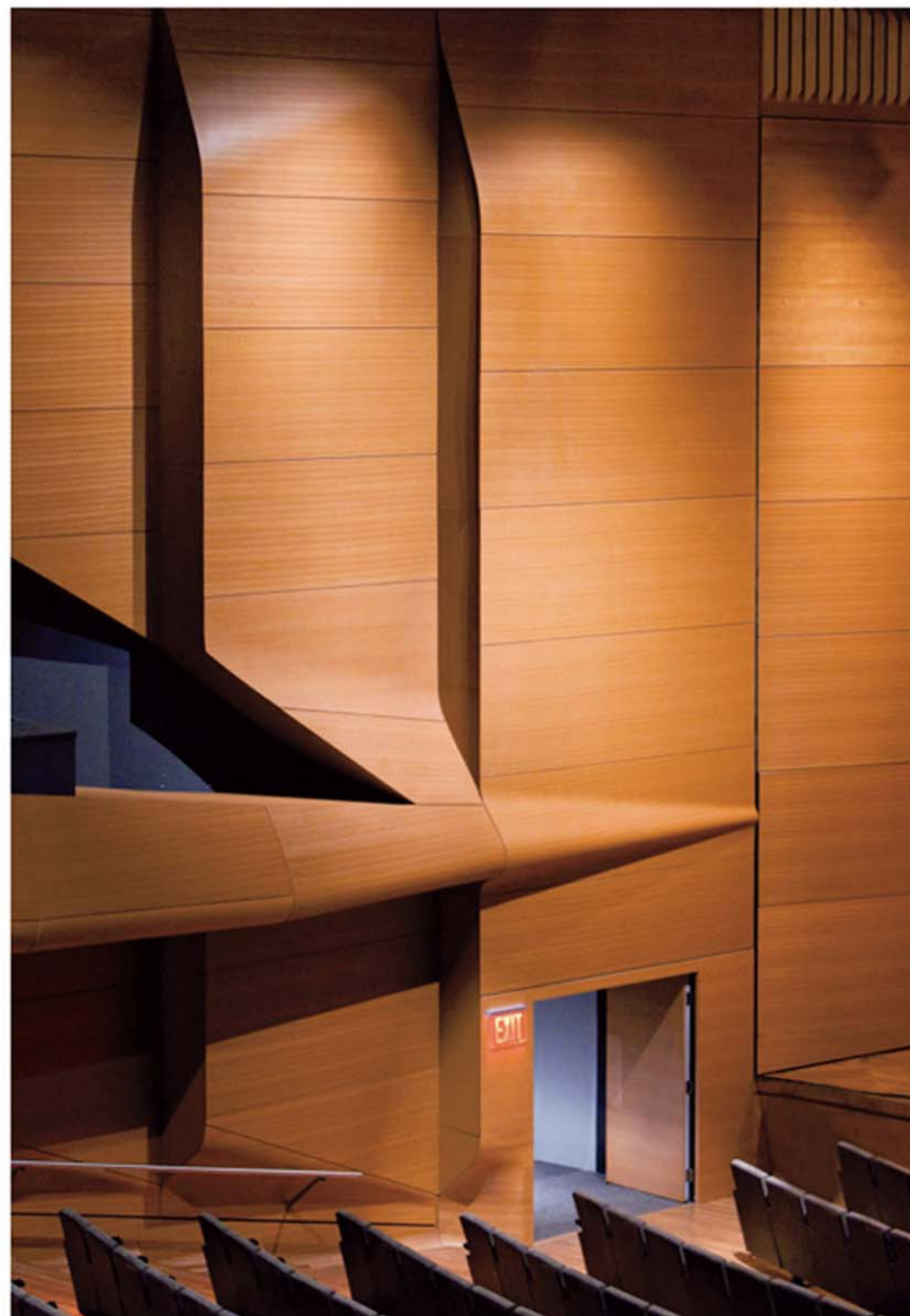

樹種:モアビ(特注)

| サンフット |



ホワイトオーク 板目・柃目



シルバーハート 柃目



アメリカンチェリー 板目・柃目



ウォルナット 板目・柃目

| エースウッド |



タモ 板目・柃目



マコレ 柃目



マホガニー 板目・柃目



ローズウッド 板目・柃目

樹種

取扱い樹種は、上記以外にも
ご用意がございます。
別冊の専用カタログをご覧ください。

製品
サイズ

製品の標準サイズは3×8、3×9、3×10(尺)です。
それ以外のサイズについても別途対応可能です。

詳しくは弊社営業窓口までお問い合わせください

〈ご使用上の注意〉・サンフット、エースウッドは天然木のため、同じ樹種でも色柄・木目・濃淡などに差異が生じます。
・同じ場所には、必ず同ロット・同サイズの商品をご使用ください。
・ムク材への施工は、木材の膨張・収縮により、フクレ・シワが生じることがありますのでお避けください。

トリムインデックス

不燃認定

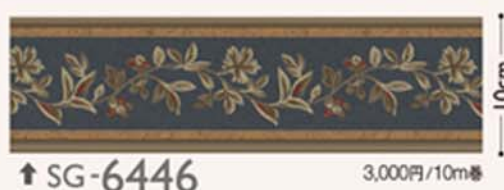

スマートジョイナー

クロスの上から貼れる簡単な見切り材です。



■ ジョイナー (10mm)



規格: 10mm×2500mm×4mm
価格: 700円/本
発注単位: 1本
材質: ABS樹脂・オレフィンシート貼

【木調】



■ ジョイナー (30mm)



規格: 30mm×2000mm×4.5mm
価格: 木目・ホワイト 1,200円/本
発注単位: 1本
材質: ABS樹脂・オレフィンシート貼

【木調】



■ ジョイナー (10mm)



規格: 10mm×2700mm×4mm
価格: 1,300円/本
発注単位: 1本
材質: ABS樹脂・塩ビシート貼

【メタリック】



■ 出隅材 [ジョイナー (10mm) 用]

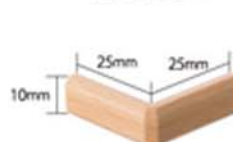

価格: 700円/個
発注単位: 1個

全ての種類のジョイナーに合わせた出隅材を取り揃えております。それぞれの商品の枝番の末尾を-3としてご注文ください。

(ご注文例) SJ-12-3

■ 出隅材 [ジョイナー (30mm) 用]



価格: 700円/個
発注単位: 1個

全ての種類のジョイナーに合わせた出隅材を取り揃えております。それぞれの商品の枝番の末尾を-4としてご注文ください。

(ご注文例) SJ-12-4

*スマートジョイナーは、床に施工することはできません。

*表示価格は標準材料価格であり、消費税は含みません。

特殊掛率品

※印刷の関係上、写真と実際の商品とでは色や表情が異なる場合がありますのでお含みください。

モールド

■ ホテル・医療福祉施設・住宅・リフォームなどにおすすめします。

モールドには「4つの特長」があります。

1 超軽量素材 ▶ ポリウレタン素材なので超軽量です。

3 グレードアップ ▶ 上質な空間を演出できます。

2 スピード施工 ▶ 軽量なので作業性に優れます。

4 リーズナブル ▶ お求めやすい価格です。

<p>71</p> <p>長さ2m 9,000円/本 [廻り縁]</p>	<p>76</p> <p>長さ2m 4,500円/本 [廻り縁]</p>	<p>81</p> <p>長さ2.2m 4,700円/本 [笠木・額縁]</p>	<p>86</p> <p>長さ2m 2,800円/本 [廻り縁]</p>
<p>72</p> <p>長さ2m 5,500円/本 [廻り縁]</p>	<p>77</p> <p>長さ2m 4,300円/本 [廻り縁]</p>	<p>82</p> <p>長さ2m 2,600円/本 [廻り縁]</p>	<p>87</p> <p>長さ2m 2,000円/本 [笠木・額縁]</p>
<p>73</p> <p>長さ2m 6,000円/本 [廻り縁]</p>	<p>78</p> <p>長さ2.44m 6,000円/本 [廻り縁]</p>	<p>83</p> <p>長さ2.44m 3,900円/本 [笠木・額縁]</p>	<p>88</p> <p>長さ2m 2,200円/本 [廻り縁]</p>
<p>74</p> <p>長さ2m 5,300円/本 [廻り縁]</p>	<p>79</p> <p>長さ2m 4,200円/本 [廻り縁]</p>	<p>84</p> <p>長さ2m 2,300円/本 [笠木・額縁]</p>	<p>89</p> <p>長さ2m 1,700円/本 [笠木・額縁]</p>
<p>75</p> <p>長さ2.44m 5,600円/本 [廻り縁]</p>	<p>80</p> <p>長さ2m 3,100円/本 [廻り縁]</p>	<p>85</p> <p>長さ2m 2,300円/本 [笠木・額縁]</p>	<p>90</p> <p>長さ2.44m 2,000円/本 [笠木・額縁]</p>

- ・ご注文の際は、番号・本数をご指定ください。・接着剤は木工用ボンドを使用して施工してください。
- ・下塗り済みですが、基本的にお好みの色に仕上げ塗装をしてお使いください。そのままお使いいただく場合は多少の色のばらつきがありますのでお含みください。
- ・厚みに多少のばらつきがございます。施工時に現場にて調整ください。(別途施工概要書をご用意しております。)
- ・モールドは販売掛率が異なりますのでご注意ください。

※それぞれの縮尺が異なりますので、ご注意ください。
 ※印刷の関係上、写真と実際の商品とは色や表情が異なる場合がありますのでお含みください。
 ※表示価格は標準材料価格であり、消費税は含みません。

選択上のご注意

1. JIS規格合格商品

掲載されている国産壁紙は、全て JIS規格の基準値をクリアしています。

2. 防火性について

建物の内装仕上げについては、建築基準法による防火上の基準が設けられています。防火性能は、下地基材と防火認定材料の組み合わせおよび施工方法によって変わりますので、詳しくは価格表をご覧ください。

3. 「防かび」商品について

壁装問屋協議会・壁紙工業会制定の「防かび壁紙性能規定」に基づき、結果の表示が0の商品に防かびの表示をしています。

菌糸の発育評価	結果の表示
肉眼及び顕微鏡下でかびの発育は認められない。	0
肉眼ではかびの発育が認められないが、顕微鏡下では明らかに確認できる。	1
肉眼でかびの発育が認められ、発育部分の面積は試料の全面積の25%未満。	2
肉眼でかびの発育が認められ、発育部分の面積は試料の全面積の25%以上～50%未満。	3
菌糸はよく発育し、発育部分の面積は試料の全面積の50%以上。	4
菌糸の発育は激しく、試料全面を覆っている。	5

※表示は試験片5点の平均を計算し、小数点第一位を四捨五入して行う。

防かび商品には、防かび加工をしていますが、壁紙だけでかびは防げません。かびの発生は室内環境に大きく影響されますので、室内の換気や湿度調整にご注意ください。施工時に防かび剤を糊に添加することが、より効果的です。

4. 「汚れ防止」について

壁装問屋協議会・壁紙工業会制定の「汚れ防止壁紙性能規定」に基づき、4級以上の商品に汚れ防止の表示をしています。

汚れ防止性能試験：汚れを付けて 24時間放置し、所定の方法で拭き取った後判定する。
壁装問屋協議会・壁紙工業会制定「汚れ防止壁紙性能規定」に基づく

汚染物	除去物	等級	■判定基準
コーヒーマシ	水	5級	5級：汚れが残らない
しょうゆ	水	5級	4級：ほとんど汚れが残らない
クレヨン	中性洗剤	5級	3級：やや汚れが残る
水性サインペン	中性洗剤	4級～5級	2級：かなり汚れが残る
			1級：汚れが濃く残る

5. 「表面強化」について

壁装問屋協議会・壁紙工業会制定の「表面強化壁紙性能規定」に基づき、4級以上の商品に表面強化の表示をしています。

壁紙の種類	表面強化壁紙	一般ビニル壁紙
表面強化性能	4～5級	1～3級
<判定基準>	3級：表面が破けて見える	
5級：変化なし	2級：表面が破けて紙等の裏打ち材が見える(長さ 1cm未満)	
4級：表面に少し変化あり	1級：表面が破けて紙等の裏打ち材が見える(長さ 1cm以上)	

引っつき傷に強く強度に優れた壁紙は、ホテルや店舗などの耐久性を求められる空間に、住宅では玄関・通路といった空間にオススメです。

6. 「通気性」について

一般ビニルと比較して通気性を有した壁紙です。石こうボードなど吸湿性を有する下地に施工すると、結露の発生を抑えます。

7. 使用環境について

高温、高湿、水濡れの環境や屋外での使用は避けてください。天井や間接照明の場合、下地の段差が目立つ場合は厚みのある商品をお選びください。

8. 柄合せ商品について

柄合せに必要な商品は、無地よりも要尺が多くなりますのでご注意ください。サンプル帳などの「柄リポート」表示を参考に柄合せしてください。

9. 機能性壁紙について

お客様の多様なニーズにお応えする機能性壁紙をご利用の際は、それぞれの特徴や注意点をご理解の上、ご使用ください。詳しくは、別冊の価格表「壁紙のメンテナンス」「機能説明」のページをご覧ください。

施工上のご注意

●施工時に注意を必要とする商品は、品番の横に●印を付けてあります。施工の際はページの下に記載してある【施工上の注意】をよくご覧の上、使用してください。また、価格表巻末にも壁紙全般の施工のポイントを記載していますので併せてご確認ください。

●ビニルクロス施工は基本的に重ね切りに適しており、現場環境に合わせた施工をお願いいたします。

●下地と同色のパテをご使用ください。下地と異なる色のパテを使用しますと施工後にパテと下地との色差が目立つ場合があります。

●壁紙表面に付着した糊はきれいに拭き取ってください。そのまま放置するとかびや変色の原因になります。

3巾ほど施工した時点で商品に問題のないことをご確認ください。
明らかに商品に欠陥が見られる場合はただちに施工を中断し、弊社までご連絡をお願いいたします。
3巾以降の施工費賠償につきましては、原則としてお受けいたしかねますのでご了承ください。

荷扱い・保管上のご注意

1. 商品受領時のお願い

受領時には、納入書と商品現品を確認してください。万一、ご注文品と違う品番や規格外の商品が納入された場合は、納入先へご連絡ください。

2. 荷扱い・保管時のお願い

●無理な運搬はしない

ロール状に巻かれた壁紙は重量物となるため、人力で取り扱われる際には十分な安全確保をし、腰痛などの原因となる無理な運搬はしないでください。

●保管はタテ置きで

商品の保管は、タテ置きでお願いします。ヨコ積みと井桁積みはしないでください。商品によっては置き跡が残る恐れがあります。

●高所から落とさない

商品は、トラックの荷台などの高い所から落とさないでください。

●保管上の注意点

保管場所は、火気・水・湿気・直射日光を避けてください。また、商品を地面へ置いて保管しないでください。

壁紙を美しく保つために

工事終了後、以下の点について、入居者の方へご説明してください。

1. 入居後の換気

施工時の臭いが残っている場合がありますので、入居後1週間程度は十分に換気を行ってください。

2. 直射日光等からの保護

直射日光や熱風が長時間あたる場所では、変退色する恐れがあります。カーテンやガラスフィルムなどで日除けを心がけてください。また、ストーブなどの暖房器具の熱風が、直接壁紙に当たらないようにしてください。

3. 粘着テープやゴム系を接触させない

粘着テープ(セロハンテープやガムテープなど)や照明器具取付け時のゴム系・ウレタン系緩衝材などを壁紙に付着させないでください。変退色や破損を招く原因となります。

4. タバコの煙等について

タバコの煙やキッチンからの油煙は、壁紙を短期間で黄変させてしまいます。できるだけ室内の換気を心がけてください。

5. 家具を壁面に密着させない

家具の塗料やベニヤに含まれる色素がビニル壁紙と反応し、壁紙の表面が変色することがあります。家具と壁紙の間に空間の余裕をとってください。変色だけでなく結露やかびの防止にもなります。

ビニル壁紙廃棄上のご注意

1. 残材を焼却しないこと

ビニル壁紙の残材を焼却しないでください。燃やすと塩化水素ガスなどが発生し、目・粘膜などを刺激しますのでご注意ください。

2. 産業廃棄物として処理する場合

施工後のビニル壁紙の残材を産業廃棄物として処理する場合には、許可を受けた産業廃棄物業者に処分を委託してください。

3. 一般廃棄物として処理する場合

少量の残材を一般廃棄物(家庭ゴミ)として処理する場合には、市町村条例に基づき処分してください。

見本帳について

●見本帳と実際の商品が若干異なる場合もありますのでご了承ください。

●掲載商品の価格及び仕様は、本見本帳発行時(2015年 1月)のものです。経済の変動、品質の改善により、やむを得ず価格及び仕様を変更させていただく場合があります。ご注文の際は販売店あるいは弊社営業所にご確認いただくようお願い申し上げます。

●見本帳の取手と閉じ具は焼却しても有害物質がでない樹脂を使用しています。

●表示価格は標準材料価格であり、消費税は含まれません。

見本帳の廃棄に関するお願い

●不要となった見本帳につきましては、しかるべき資格を有する産業廃棄物処理業者に直接廃棄を委託して頂きますようお願い申し上げます。

株式会社サンゲツ

壁紙のメンテナンス

「壁紙」は貼るだけで様々な空間を演出できる簡易性とデザイン性に優れたインテリア素材です。

一般に欧米では、「壁紙は貼り替えるもの」という認識があり、基本的には日頃からある程度のメンテナンスを行いながら、使用状況によって10年を目安に貼り替えをおすすめします。

壁紙のお手入れ方法

●ビニルクロスの場合

壁の電源スイッチまわりなどの汚れは、中性洗剤で軽く水拭きして汚れが取れたら固くしぼったタオルできれいに拭き取ります。タバコのヤニなどのしつこい汚れは、水に対してアンモニアを5%程度、これに消毒用アルコールを2～3%入れるとより効果的です。但し油性マジック・クレヨンなどの油性の汚れは落とせません。

汚れがつきやすい場所には、「フィルム汚れ防止」「スーパー耐久性」などをおすすめします。これらの壁紙は表面のフィルム加工により汚れが浸透しにくく、油性マジックやクレヨンなどの頑固な汚れもアルコール(消毒用)などで落とすことができます。

●紙壁紙の場合

撥水加工してあるものもありますが、水滴をはじき汚れの浸透を軽減するものであり、長時間にわたって付着した汚れは取ることが出来ません。またシミのもとになるので水拭きは避けてください。手あかなどの汚れは消しゴムを使ってこすり取るようにして落とします。但し油性マジック・クレヨンなどの油性の汚れは落とせません。

●珪藻土・じゅらくの場合

一般的な紙壁紙より表面強度は高いのですが、水拭きは避けてください。かたく絞ったタオルで汚れを叩くようにして落としてください。洗剤もシミになるので使用しないでください。但し油性マジック・クレヨンなどの油性の汚れは落とせません。

剥がれてきた壁紙のメンテナンス

部分的な剥がれであれば、ごみや埃を取り除いた後、壁紙の裏に文具用の糊や木工用ボンドをはみ出さないように塗布して、十分圧着してください。経時変化により壁紙が硬化している場合は、部分的な補修では対応ができませんので貼り替えをおすすめします。

かびについて

かびは見た目の問題だけでなく、アレルギーや喘息などの病気の原因になることがありますので注意が必要です。壁紙にはほとんどの商品に「防かび性」がありますが、壁紙だけでかびの発生を防ぐことは不可能です。

●かびを防ぐ

かびは水分と養分があれば発生します。水のかなりやすいところや結露の発生しそうな場所では、できるだけ換気を行ない、湿度を調整してください。

●かびが発生したら

かびが表面で発生しているだけの場合、早めに消毒用アルコールで拭き取るのが効果的です。アルコールは、殺菌力がある上に浸透性を持っているので内部の菌に効力を発揮します。(壁紙の種類によっては表面が損傷する場合がありますので、目立たないところで試してから使用してください。)大量に発生してしまった場合は、壁紙だけではなく下地の方にもかびが入り込んでいる事も考えられますので、専門業者に任せたい方が安心です。

結露について

結露や湿気はシミ・はがれ・かびの原因となります。結露を防ぐには常に換気を心がけ、暖房器具などから発生する水蒸気を外へ排出してください。また浴室や料理時の水蒸気などは、換気扇を利用してください。

水回りや収納など湿気が溜まりやすいところは除湿器や吸湿剤などを活用する事も有効です。冬場は室内と外気の温度差が激しいため、また加湿器を使用した後などは特に結露が発生しやすくなります。換気や除湿に十分に注意してください。

結露が発生しやすい場所には、通気性を有する壁紙などと石こうボードのような吸放湿性のある下地を組み合わせることにより、結露が発生しにくくなります。

●発行日/2015年1月
●発行所/株式会社サンゲツ

有効期間/2018年1月

■ 壁紙上の表示について

ジョイントマーク



商品の両耳部に入っています。

天地マーク



商品の左耳部に入っています。

■ 汚れ防止壁紙のたたみ方



きつくたたむ

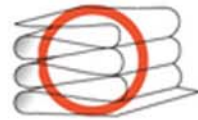

大きくたたむ



大きくたたんで重ね置きをする場合は、たたんだものを図のように丸めて置くことをおすすめします。



