TH32001～TH32055

※表示価格は標準材料価格であり、消費税は含まれておりません。

頁	品番	標準価格(円/m)	m²価格(円)	規格 巾(cm)	規格 長さ(m)	リピート(cm) タテ	リピート(cm) ヨコ	備考	SV	防火種別	防火性能（直張り） 不燃材料	防火性能（直張り） 不燃石膏ボード	防火性能（直張り） 準不燃材料	防火性能（直張り） 金属板
Naturescape														
7	TH32001	1,000	1,090	92.5	50乱	64.1	92.5		●	1-4	不燃 NM-3991	不燃 NM-3991	準不燃 QM-0822	不燃 NM-4082
7	TH32002	1,000	1,090	92.5	50乱	64.1	92.5		●	1-4	不燃 NM-3991	不燃 NM-3991	準不燃 QM-0822	不燃 NM-4082
7	TH32003	1,000	1,090	92.5	50乱	64.1	92.5		●	1-4	不燃 NM-3991	不燃 NM-3991	準不燃 QM-0822	不燃 NM-4082
7	TH32004	1,000	1,090	92.5	50乱	64.1	92.5		●	1-4	不燃 NM-3991	不燃 NM-3991	準不燃 QM-0822	不燃 NM-4082
7	TH32005	1,000	1,090	92.5	50乱	64.1	92.5		●	1-4	不燃 NM-3991	不燃 NM-3991	準不燃 QM-0822	不燃 NM-4082
7	TH32006	1,000	1,090	92.5	50乱	64.1	92.5		●	1-4	不燃 NM-3991	不燃 NM-3991	準不燃 QM-0822	不燃 NM-4082
7	TH32007	1,000	1,090	92.5	50乱	64.1	92.5		●	1-4	不燃 NM-3991	不燃 NM-3991	準不燃 QM-0822	不燃 NM-4082
7	TH32008	1,000	1,090	92.5	50乱	64.1	92.5		●	1-4	不燃 NM-3991	不燃 NM-3991	準不燃 QM-0822	不燃 NM-4082
7	TH32009	1,000	1,090	92.5	50乱	64.1	92.5		●	1-4	不燃 NM-3991	不燃 NM-3991	準不燃 QM-0822	不燃 NM-4082
7	TH32010	1,000	1,090	92.5	50乱	64.1	92.5		●	1-4	不燃 NM-3991	不燃 NM-3991	準不燃 QM-0822	不燃 NM-4082
7	TH32011	1,000	1,090	92.5	50乱	64.1	92.5		●	1-4	不燃 NM-3991	不燃 NM-3991	準不燃 QM-0822	不燃 NM-4082
7	TH32012	1,000	1,090	92.5	50乱	64.1	92.5		●	1-4	不燃 NM-3991	不燃 NM-3991	準不燃 QM-0822	不燃 NM-4082
7	TH32013	1,000	1,090	92.5	50乱	64.1	92.5		●	1-4	不燃 NM-3991	不燃 NM-3991	準不燃 QM-0822	不燃 NM-4082
9	TH32014	1,000	1,090	92	50乱	—	—		●	1-4	不燃 NM-3991	不燃 NM-3991	準不燃 QM-0822	不燃 NM-4082
9	TH32015	1,000	1,090	92	50乱	—	—		●	1-4	不燃 NM-3991	不燃 NM-3991	準不燃 QM-0822	不燃 NM-4082
9	TH32016	1,000	1,090	92	50乱	—	—		●	1-4	不燃 NM-3991	不燃 NM-3991	準不燃 QM-0822	不燃 NM-4082
9	TH32017	1,000	1,090	92	50乱	—	—		●	1-4	不燃 NM-3991	不燃 NM-3991	準不燃 QM-0822	不燃 NM-4082
9	TH32018	1,000	1,090	92	50乱	—	—		●	1-4	不燃 NM-3991	不燃 NM-3991	準不燃 QM-0822	不燃 NM-4082
9	TH32019	1,000	1,090	92	50乱	—	—		●	1-4	不燃 NM-3991	不燃 NM-3991	準不燃 QM-0822	不燃 NM-4082
9	TH32020	1,000	1,090	92	50乱	—	—		●	1-4	不燃 NM-3991	不燃 NM-3991	準不燃 QM-0822	不燃 NM-4082
9	TH32021	1,000	1,090	92	50乱	—	—		●	1-4	不燃 NM-3991	不燃 NM-3991	準不燃 QM-0822	不燃 NM-4082
9	TH32022	1,000	1,090	92	50乱	—	—		●	1-4	不燃 NM-3991	不燃 NM-3991	準不燃 QM-0822	不燃 NM-4082
9	TH32023	1,000	1,090	92	50乱	—	—		●	1-4	不燃 NM-3991	不燃 NM-3991	準不燃 QM-0822	不燃 NM-4082
9	TH32024	1,000	1,090	92	50乱	—	—		●	1-4	不燃 NM-3991	不燃 NM-3991	準不燃 QM-0822	不燃 NM-4082
9	TH32025	1,000	1,090	92	50乱	—	—		●	1-4	不燃 NM-3991	不燃 NM-3991	準不燃 QM-0822	不燃 NM-4082
9	TH32026	1,000	1,090	92	50乱	—	—		●	1-4	不燃 NM-3991	不燃 NM-3991	準不燃 QM-0822	不燃 NM-4082
9	TH32027	1,000	1,090	92	50乱	—	—		●	1-4	不燃 NM-3991	不燃 NM-3991	準不燃 QM-0822	不燃 NM-4082
11	TH32028	1,000	1,090	92	50乱	32	46.2		●	1-4	不燃 NM-3991	不燃 NM-3991	準不燃 QM-0822	不燃 NM-4082
11	TH32029	1,000	1,090	92	50乱	32	46.2		●	1-4	不燃 NM-3991	不燃 NM-3991	準不燃 QM-0822	不燃 NM-4082
11	TH32030	1,000	1,090	92	50乱	32	46.2		●	1-4	不燃 NM-3991	不燃 NM-3991	準不燃 QM-0822	不燃 NM-4082
11	TH32031	1,000	1,090	92	50乱	32	46.2		●	1-4	不燃 NM-3991	不燃 NM-3991	準不燃 QM-0822	不燃 NM-4082
11	TH32032	1,000	1,090	92	50乱	32	46.2		●	1-4	不燃 NM-3991	不燃 NM-3991	準不燃 QM-0822	不燃 NM-4082
11	TH32033	1,000	1,090	92	50乱	32	46.2		●	1-4	不燃 NM-3991	不燃 NM-3991	準不燃 QM-0822	不燃 NM-4082
11	TH32034	1,000	1,090	92	50乱	32	46.2		●	1-4	不燃 NM-3991	不燃 NM-3991	準不燃 QM-0822	不燃 NM-4082
11	TH32035	1,000	1,090	92	50乱	32	46.2		●	1-4	不燃 NM-3991	不燃 NM-3991	準不燃 QM-0822	不燃 NM-4082
11	TH32036	1,000	1,090	92	50乱	32	46.2		●	1-4	不燃 NM-3991	不燃 NM-3991	準不燃 QM-0822	不燃 NM-4082
11	TH32037	1,000	1,090	92	50乱	32	46.2		●	1-4	不燃 NM-3991	不燃 NM-3991	準不燃 QM-0822	不燃 NM-4082
11	TH32038	1,000	1,090	92	50乱	32	46.2		●	1-4	不燃 NM-3991	不燃 NM-3991	準不燃 QM-0822	不燃 NM-4082
11	TH32039	1,000	1,090	92	50乱	32	46.2		●	1-4	不燃 NM-3991	不燃 NM-3991	準不燃 QM-0822	不燃 NM-4082
11	TH32040	1,000	1,090	92	50乱	32	46.2		●	1-4	不燃 NM-3991	不燃 NM-3991	準不燃 QM-0822	不燃 NM-4082
11	TH32041	1,000	1,090	92	50乱	32	46.2		●	1-4	不燃 NM-3991	不燃 NM-3991	準不燃 QM-0822	不燃 NM-4082
process＃100														
13	TH32051	1,000	1,090	92	50乱	32.1	46.2	無地貼可 エンボスリピート	●	1-4	不燃 NM-3991	不燃 NM-3991	準不燃 QM-0822	不燃 NM-4082
13	TH32052	1,000	1,090	92	50乱	32.1	46.2	無地貼可 エンボスリピート	●	1-4	不燃 NM-3991	不燃 NM-3991	準不燃 QM-0822	不燃 NM-4082
13	TH32053	1,000	1,090	92	50乱	32.1	46.2	無地貼可 エンボスリピート	●	1-4	不燃 NM-3991	不燃 NM-3991	準不燃 QM-0822	不燃 NM-4082
13	TH32054	1,000	1,090	92	50乱	32.1	46.2	無地貼可 エンボスリピート	●	1-4	不燃 NM-3991	不燃 NM-3991	準不燃 QM-0822	不燃 NM-4082
13	TH32055	1,000	1,090	92	50乱	32.1	46.2	無地貼可 エンボスリピート	●	1-4	不燃 NM-3991	不燃 NM-3991	準不燃 QM-0822	不燃 NM-4082

防火認定番号が変更となる場合がありますので、
日本壁装協会の「壁紙品質情報検索システム」で
商品番号から最新の認定番号をご確認ください。

日本壁装協会 検索
http://www.wacoa.jp/Hekisou/

TH32056〜TH32104

※表示価格は標準材料価格であり、消費税は含まれておりません。

頁	品番	標準価格(円/m)	m²価格(円)	規格 巾(cm)	規格 長さ(m)	リピート(cm) タテ	リピート(cm) ヨコ	備考	SV	防火種別	防火性能（直張り） 不燃材料	不燃石膏ボード	準不燃材料	金属板
13	TH32056	1,000	1,090	92	50乱	32.1	46.2	無地貼可 エンボスリピート	●	1-4	不燃 NM-3991	不燃 NM-3991	準不燃 QM-0822	不燃 NM-4082
14	TH32057	1,000	1,090	92.5	50乱	32	46.3	エンボスリピート	●	1-4	不燃 NM-3991	不燃 NM-3991	準不燃 QM-0822	不燃 NM-4082
14	TH32058	1,000	1,090	92.5	50乱	32	46.3	エンボスリピート	●	1-4	不燃 NM-3991	不燃 NM-3991	準不燃 QM-0822	不燃 NM-4082
14	TH32059	1,000	1,090	92.5	50乱	32	46.3	エンボスリピート	●	1-4	不燃 NM-3991	不燃 NM-3991	準不燃 QM-0822	不燃 NM-4082
14	TH32060	1,000	1,090	92.5	50乱	32	46.3	エンボスリピート	●	1-4	不燃 NM-3991	不燃 NM-3991	準不燃 QM-0822	不燃 NM-4082
14	TH32061	1,000	1,090	92.5	50乱	32	46.3	エンボスリピート	●	1-4	不燃 NM-3991	不燃 NM-3991	準不燃 QM-0822	不燃 NM-4082
16	TH32062	1,000	1,090	92.5	50乱	64.1	92.5		●	1-4	不燃 NM-3991	不燃 NM-3991	準不燃 QM-0822	不燃 NM-4082
16	TH32063	1,000	1,090	92.5	50乱	64.1	92.5		●	1-4	不燃 NM-3991	不燃 NM-3991	準不燃 QM-0822	不燃 NM-4082
16	TH32064	1,000	1,090	92.5	50乱	64.1	92.5		●	1-4	不燃 NM-3991	不燃 NM-3991	準不燃 QM-0822	不燃 NM-4082
16	TH32065	1,000	1,090	92.5	50乱	64.1	92.5		●	1-4	不燃 NM-3991	不燃 NM-3991	準不燃 QM-0822	不燃 NM-4082
17	TH32066	1,000	1,090	92.5	50乱	64.1	92.5		●	1-4	不燃 NM-3991	不燃 NM-3991	準不燃 QM-0822	不燃 NM-4082
17	TH32067	1,000	1,090	92.5	50乱	64.1	92.5		●	1-4	不燃 NM-3991	不燃 NM-3991	準不燃 QM-0822	不燃 NM-4082
17	TH32068	1,000	1,090	92.5	50乱	64.1	92.5		●	1-4	不燃 NM-3991	不燃 NM-3991	準不燃 QM-0822	不燃 NM-4082
17	TH32069	1,000	1,090	92.5	50乱	64.1	92.5		●	1-4	不燃 NM-3991	不燃 NM-3991	準不燃 QM-0822	不燃 NM-4082
19	TH32071	1,000	1,090	92	50乱	62.8	92	エンボスリピート	●	1-4	不燃 NM-3991	不燃 NM-3991	準不燃 QM-0822	不燃 NM-4082
19	TH32072	1,000	1,090	92	50乱	62.8	92	エンボスリピート	●	1-4	不燃 NM-3991	不燃 NM-3991	準不燃 QM-0822	不燃 NM-4082
19	TH32073	1,000	1,090	92	50乱	62.8	92	エンボスリピート	●	1-4	不燃 NM-3991	不燃 NM-3991	準不燃 QM-0822	不燃 NM-4082
20	TH32074	1,000	1,090	92	50乱	—	—		●	1-4	不燃 NM-3991	不燃 NM-3991	準不燃 QM-0822	不燃 NM-4082
20	TH32075	1,000	1,090	92	50乱	—	—		●	1-4	不燃 NM-3991	不燃 NM-3991	準不燃 QM-0822	不燃 NM-4082
20	TH32076	1,000	1,090	92	50乱	—	—		●	1-4	不燃 NM-3991	不燃 NM-3991	準不燃 QM-0822	不燃 NM-4082
20	TH32077	1,000	1,090	92	50乱	—	—		●	1-4	不燃 NM-3991	不燃 NM-3991	準不燃 QM-0822	不燃 NM-4082
20	TH32078	1,000	1,090	92	50乱	—	—		●	1-4	不燃 NM-3991	不燃 NM-3991	準不燃 QM-0822	不燃 NM-4082
20	TH32079	1,000	1,090	92	50乱	—	—		●	1-4	不燃 NM-3991	不燃 NM-3991	準不燃 QM-0822	不燃 NM-4082
20	TH32080	1,000	1,090	92	50乱	—	—		●	1-4	不燃 NM-3991	不燃 NM-3991	準不燃 QM-0822	不燃 NM-4082
20	TH32081	1,000	1,090	92	50乱	—	—		●	1-4	不燃 NM-3991	不燃 NM-3991	準不燃 QM-0822	不燃 NM-4082
20	TH32082	1,000	1,090	92	50乱	—	—		●	1-4	不燃 NM-3991	不燃 NM-3991	準不燃 QM-0822	不燃 NM-4082
20	TH32083	1,000	1,090	92	50乱	—	—		●	1-4	不燃 NM-3991	不燃 NM-3991	準不燃 QM-0822	不燃 NM-4082
22	TH32084	1,000	1,090	92.5	50乱	64	92.5	エンボスリピート	●	1-4	不燃 NM-3991	不燃 NM-3991	準不燃 QM-0822	不燃 NM-4082
22	TH32085	1,000	1,090	92.5	50乱	64	92.5	エンボスリピート	●	1-4	不燃 NM-3991	不燃 NM-3991	準不燃 QM-0822	不燃 NM-4082
22	TH32086	1,000	1,090	92.5	50乱	64	92.5	エンボスリピート	●	1-4	不燃 NM-3991	不燃 NM-3991	準不燃 QM-0822	不燃 NM-4082
22	TH32087	1,000	1,090	92.5	50乱	64	92.5	エンボスリピート	●	1-4	不燃 NM-3991	不燃 NM-3991	準不燃 QM-0822	不燃 NM-4082
23	TH32088	1,000	1,090	92.5	50乱	64	92.5	エンボスリピート	●	1-4	不燃 NM-3991	不燃 NM-3991	準不燃 QM-0822	不燃 NM-4082
23	TH32089	1,000	1,090	92.5	50乱	64	92.5	エンボスリピート	●	1-4	不燃 NM-3991	不燃 NM-3991	準不燃 QM-0822	不燃 NM-4082
23	TH32090	1,000	1,090	92.5	50乱	64	92.5	エンボスリピート	●	1-4	不燃 NM-3991	不燃 NM-3991	準不燃 QM-0822	不燃 NM-4082
23	TH32091	1,000	1,090	92.5	50乱	64	92.5	エンボスリピート	●	1-4	不燃 NM-3991	不燃 NM-3991	準不燃 QM-0822	不燃 NM-4082
23	TH32092	1,000	1,090	92.5	50乱	64	92.5	エンボスリピート	●	1-4	不燃 NM-3991	不燃 NM-3991	準不燃 QM-0822	不燃 NM-4082
23	TH32093	1,000	1,090	92.5	50乱	64	92.5	エンボスリピート	●	1-4	不燃 NM-3991	不燃 NM-3991	準不燃 QM-0822	不燃 NM-4082
24	TH32094	1,000	1,090	92.5	50乱	64.1	92.5		●	1-4	不燃 NM-3991	不燃 NM-3991	準不燃 QM-0822	不燃 NM-4082
24	TH32095	1,000	1,090	92.5	50乱	64.1	92.5		●	1-4	不燃 NM-3991	不燃 NM-3991	準不燃 QM-0822	不燃 NM-4082
24	TH32096	1,000	1,090	92.5	50乱	64.1	92.5		●	1-4	不燃 NM-3991	不燃 NM-3991	準不燃 QM-0822	不燃 NM-4082
25	TH32097	1,000	1,090	92.5	50乱	78.5	92.5	エンボスリピート	●	1-4	不燃 NM-3991	不燃 NM-3991	準不燃 QM-0822	不燃 NM-4082
25	TH32098	1,000	1,090	92.5	50乱	78.5	92.5	エンボスリピート	●	1-4	不燃 NM-3991	不燃 NM-3991	準不燃 QM-0822	不燃 NM-4082
25	TH32099	1,000	1,090	92.5	50乱	78.5	92.5	エンボスリピート	●	1-4	不燃 NM-3991	不燃 NM-3991	準不燃 QM-0822	不燃 NM-4082
25	TH32100	1,000	1,090	92.5	50乱	78.5	92.5	エンボスリピート	●	1-4	不燃 NM-3991	不燃 NM-3991	準不燃 QM-0822	不燃 NM-4082
26	TH32101	1,000	1,090	92	50乱	—	—		●	1-4	不燃 NM-3991	不燃 NM-3991	準不燃 QM-0822	不燃 NM-4082
26	TH32102	1,000	1,090	92	50乱	—	—		●	1-4	不燃 NM-3991	不燃 NM-3991	準不燃 QM-0822	不燃 NM-4082
26	TH32103	1,000	1,090	92	50乱	—	—		●	1-4	不燃 NM-3991	不燃 NM-3991	準不燃 QM-0822	不燃 NM-4082
26	TH32104	1,000	1,090	92	50乱	—	—		●	1-4	不燃 NM-3991	不燃 NM-3991	準不燃 QM-0822	不燃 NM-4082

防火認定番号が変更となる場合がありますので、日本壁装協会の「壁紙品質情報検索システム」で商品番号から最新の認定番号をご確認ください。

日本壁装協会 検索
http://www.wacoa.jp/Hekisou/

TH32105～TH32153

※表示価格は標準材料価格であり、消費税は含まれておりません。

頁	品番	標準価格(円/m)	m²価格(円)	規格		リピート(cm)		備考	SV	防火種別	防火性能（直張り）			
				巾(cm)	長さ(m)	タテ	ヨコ				不燃材料	不燃石膏ボード	準不燃材料	金属板
26	TH32105	1,000	1,090	92	50乱	—	—		●	1-4	不燃 NM-3991	不燃 NM-3991	準不燃 QM-0822	不燃 NM-4082
27	TH32106	1,000	1,090	92	50乱	46.3	46		●	1-4	不燃 NM-3991	不燃 NM-3991	準不燃 QM-0822	不燃 NM-4082
27	TH32107	1,000	1,090	92	50乱	46.3	46		●	1-4	不燃 NM-3991	不燃 NM-3991	準不燃 QM-0822	不燃 NM-4082
27	TH32108	1,000	1,090	92	50乱	46.3	46		●	1-4	不燃 NM-3991	不燃 NM-3991	準不燃 QM-0822	不燃 NM-4082
27	TH32109	1,000	1,090	92	50乱	46.3	46		●	1-4	不燃 NM-3991	不燃 NM-3991	準不燃 QM-0822	不燃 NM-4082
28	TH32110	1,000	1,090	92.5	50乱	64.1	92.5		●	1-4	不燃 NM-3992	不燃 NM-3992	準不燃 QM-0823	不燃 NM-4083
28	TH32111	1,000	1,090	92.5	50乱	64.1	92.5		●	1-4	不燃 NM-3992	不燃 NM-3992	準不燃 QM-0823	不燃 NM-4083
28	TH32112	1,000	1,090	92.5	50乱	64.1	92.5		●	1-4	不燃 NM-3992	不燃 NM-3992	準不燃 QM-0823	不燃 NM-4083
28	TH32113	1,000	1,090	92.5	50乱	64.1	92.5		●	1-4	不燃 NM-3992	不燃 NM-3992	準不燃 QM-0823	不燃 NM-4083
28	TH32114	1,000	1,090	92.5	50乱	64.1	92.5		●	1-4	不燃 NM-3992	不燃 NM-3992	準不燃 QM-0823	不燃 NM-4083
28	TH32115	1,000	1,090	92.5	50乱	64.1	92.5		●	1-4	不燃 NM-3992	不燃 NM-3992	準不燃 QM-0823	不燃 NM-4083
28	TH32116	1,000	1,090	92.5	50乱	64.1	92.5		●	1-4	不燃 NM-3992	不燃 NM-3992	準不燃 QM-0823	不燃 NM-4083
30	TH32117	1,000	1,090	92	50乱	64.1	92		●	1-4	不燃 NM-3991	不燃 NM-3991	準不燃 QM-0822	不燃 NM-4082
30	TH32118	1,000	1,090	92	50乱	64.1	92		●	1-4	不燃 NM-3991	不燃 NM-3991	準不燃 QM-0822	不燃 NM-4082
30	TH32119	1,000	1,090	92	50乱	64.1	92		●	1-4	不燃 NM-3991	不燃 NM-3991	準不燃 QM-0822	不燃 NM-4082
31	TH32120	1,000	1,090	92.5	50乱	61.3	92.5		●	1-4	不燃 NM-3991	不燃 NM-3991	準不燃 QM-0822	不燃 NM-4082
31	TH32121	1,000	1,090	92.5	50乱	61.3	92.5		●	1-4	不燃 NM-3991	不燃 NM-3991	準不燃 QM-0822	不燃 NM-4082
31	TH32122	1,000	1,090	92.5	50乱	61.3	92.5		●	1-4	不燃 NM-3991	不燃 NM-3991	準不燃 QM-0822	不燃 NM-4082
32	TH32123	1,000	1,090	92.5	50乱	64.1	92.5		●	1-4	不燃 NM-3991	不燃 NM-3991	準不燃 QM-0822	不燃 NM-4082
32	TH32124	1,000	1,090	92.5	50乱	64.1	92.5		●	1-4	不燃 NM-3991	不燃 NM-3991	準不燃 QM-0822	不燃 NM-4082
32	TH32125	1,000	1,090	92.5	50乱	64.1	92.5		●	1-4	不燃 NM-3991	不燃 NM-3991	準不燃 QM-0822	不燃 NM-4082
MEGURe WALL														
37	TH32126	1,000	1,090	92	50乱	—	—		●	1-6	不燃 NM-5001	不燃 NM-5001	準不燃 QM-0966	—
37	TH32127	1,000	1,090	92	50乱	—	—		●	1-6	不燃 NM-5001	不燃 NM-5001	準不燃 QM-0966	—
37	TH32128	1,000	1,090	92	50乱	—	—		●	1-6	不燃 NM-5001	不燃 NM-5001	準不燃 QM-0966	—
37	TH32129	1,000	1,090	92	50乱	—	—		●	1-6	不燃 NM-5001	不燃 NM-5001	準不燃 QM-0966	—
37	TH32130	1,000	1,090	92.5	50乱	40	92.5		●	1-6	不燃 NM-5001	不燃 NM-5001	準不燃 QM-0966	—
37	TH32131	1,000	1,090	92.5	50乱	40	92.5		●	1-6	不燃 NM-5001	不燃 NM-5001	準不燃 QM-0966	—
37	TH32132	1,000	1,090	92	50乱	—	—		●	1-1	不燃 NM-1804	不燃 NM-1804	準不燃 QM-0510	準不燃 QM-0510
37	TH32133	1,000	1,090	92	50乱	—	—		●	1-1	不燃 NM-1804	不燃 NM-1804	準不燃 QM-0510	準不燃 QM-0510
37	TH32134	1,000	1,090	92	50乱	—	—		●	1-1	不燃 NM-1804	不燃 NM-1804	準不燃 QM-0510	準不燃 QM-0510
37	TH32135	1,000	1,090	92	50乱	—	—		●	1-1	不燃 NM-1804	不燃 NM-1804	準不燃 QM-0510	準不燃 QM-0510
37	TH32136	1,000	1,090	92	50乱	—	—		●	1-1	不燃 NM-1804	不燃 NM-1804	準不燃 QM-0510	準不燃 QM-0510
37	TH32137	1,000	1,090	92	50乱	—	—		●	1-1	不燃 NM-1804	不燃 NM-1804	準不燃 QM-0510	準不燃 QM-0510
Texture＆Color														
47	TH32141	1,000	1,090	92	50乱	—	—		●	1-4	不燃 NM-3991	不燃 NM-3991	準不燃 QM-0822	不燃 NM-4082
47	TH32142	1,000	1,090	92	50乱	—	—		●	1-4	不燃 NM-3991	不燃 NM-3991	準不燃 QM-0822	不燃 NM-4082
47	TH32143	1,000	1,090	92	50乱	—	—		●	1-4	不燃 NM-3991	不燃 NM-3991	準不燃 QM-0822	不燃 NM-4082
47	TH32144	1,000	1,090	92	50乱	—	—		●	1-4	不燃 NM-3991	不燃 NM-3991	準不燃 QM-0822	不燃 NM-4082
47	TH32145	1,000	1,090	92	50乱	—	—		●	1-4	不燃 NM-3991	不燃 NM-3991	準不燃 QM-0822	不燃 NM-4082
47	TH32146	1,000	1,090	92	50乱	—	—		●	1-4	不燃 NM-3991	不燃 NM-3991	準不燃 QM-0822	不燃 NM-4082
47	TH32147	1,000	1,090	92	50乱	—	—		●	1-4	不燃 NM-3991	不燃 NM-3991	準不燃 QM-0822	不燃 NM-4082
47	TH32148	1,000	1,090	92	50乱	—	—		●	1-4	不燃 NM-3991	不燃 NM-3991	準不燃 QM-0822	不燃 NM-4082
47	TH32149	1,000	1,090	92	50乱	—	—		●	1-4	不燃 NM-3991	不燃 NM-3991	準不燃 QM-0822	不燃 NM-4082
48	TH32150	1,000	1,090	92.5	50乱	23	46.3		●	1-4	不燃 NM-3991	不燃 NM-3991	準不燃 QM-0822	不燃 NM-4082
48	TH32151	1,000	1,090	92.5	50乱	23	46.3		●	1-4	不燃 NM-3991	不燃 NM-3991	準不燃 QM-0822	不燃 NM-4082
48	TH32152	1,000	1,090	92.5	50乱	23	46.3		●	1-4	不燃 NM-3991	不燃 NM-3991	準不燃 QM-0822	不燃 NM-4082
48	TH32153	1,000	1,090	92.5	50乱	23	46.3		●	1-4	不燃 NM-3991	不燃 NM-3991	準不燃 QM-0822	不燃 NM-4082

防火認定番号が変更となる場合がありますので、日本壁装協会の「壁紙品質情報検索システム」で商品番号から最新の認定番号をご確認ください。

日本壁装協会 検索

http://www.wacoa.jp/Hekisou/

TH32154～TH32201

※表示価格は標準材料価格であり、消費税は含まれておりません。

頁	品番	標準価格(円/m)	m²価格(円)	規格 巾(cm)	規格 長さ(m)	リピート(cm) タテ	リピート(cm) ヨコ	備考	SV	防火種別	防火性能（直張り） 不燃材料	不燃石膏ボード	準不燃材料	金属板
48	TH32154	1,000	1,090	92.5	50乱	23	46.3		●	1-4	不燃 NM-3991	不燃 NM-3991	準不燃 QM-0822	不燃 NM-4082
49	TH32155	1,000	1,090	92	50乱	32	92		●	1-4	不燃 NM-3991	不燃 NM-3991	準不燃 QM-0822	不燃 NM-4082
49	TH32156	1,000	1,090	92	50乱	32	92		●	1-4	不燃 NM-3991	不燃 NM-3991	準不燃 QM-0822	不燃 NM-4082
49	TH32157	1,000	1,090	92	50乱	32	92		●	1-4	不燃 NM-3991	不燃 NM-3991	準不燃 QM-0822	不燃 NM-4082
49	TH32158	1,000	1,090	92	50乱	32	92		●	1-4	不燃 NM-3991	不燃 NM-3991	準不燃 QM-0822	不燃 NM-4082
49	TH32159	1,000	1,090	92	50乱	32	92		●	1-4	不燃 NM-3991	不燃 NM-3991	準不燃 QM-0822	不燃 NM-4082
52	TH32160	1,000	1,080	93	50乱	29.4	46.5	エンボスリピート	●	1-4	不燃 NM-3991	不燃 NM-3991	準不燃 QM-0822	不燃 NM-4082
52	TH32161	1,000	1,080	93	50乱	29.4	46.5	エンボスリピート	●	1-4	不燃 NM-3991	不燃 NM-3991	準不燃 QM-0822	不燃 NM-4082
52	TH32162	1,000	1,080	93	50乱	29.4	46.5	エンボスリピート	●	1-4	不燃 NM-3991	不燃 NM-3991	準不燃 QM-0822	不燃 NM-4082
52	TH32163	1,000	1,080	93	50乱	29.4	46.5	エンボスリピート	●	1-4	不燃 NM-3991	不燃 NM-3991	準不燃 QM-0822	不燃 NM-4082
52	TH32164	1,000	1,080	93	50乱	29.4	46.5	エンボスリピート	●	1-4	不燃 NM-3991	不燃 NM-3991	準不燃 QM-0822	不燃 NM-4082
52	TH32165	1,000	1,080	93	50乱	29.4	46.5	エンボスリピート	●	1-4	不燃 NM-3991	不燃 NM-3991	準不燃 QM-0822	不燃 NM-4082
52	TH32166	1,000	1,080	93	50乱	29.4	46.5	エンボスリピート	●	1-4	不燃 NM-3991	不燃 NM-3991	準不燃 QM-0822	不燃 NM-4082
52	TH32167	1,000	1,080	93	50乱	29.4	46.5	エンボスリピート	●	1-4	不燃 NM-3991	不燃 NM-3991	準不燃 QM-0822	不燃 NM-4082
52	TH32168	1,000	1,080	93	50乱	29.4	46.5	エンボスリピート	●	1-4	不燃 NM-3991	不燃 NM-3991	準不燃 QM-0822	不燃 NM-4082
52	TH32169	1,000	1,080	93	50乱	29.4	46.5	エンボスリピート	●	1-4	不燃 NM-3991	不燃 NM-3991	準不燃 QM-0822	不燃 NM-4082
52	TH32170	1,000	1,080	93	50乱	29.4	46.5	エンボスリピート	●	1-4	不燃 NM-3991	不燃 NM-3991	準不燃 QM-0822	不燃 NM-4082
52	TH32171	1,000	1,080	93	50乱	29.4	46.5	エンボスリピート	●	1-4	不燃 NM-3991	不燃 NM-3991	準不燃 QM-0822	不燃 NM-4082
52	TH32172	1,000	1,080	93	50乱	29.4	46.5	エンボスリピート	●	1-4	不燃 NM-3991	不燃 NM-3991	準不燃 QM-0822	不燃 NM-4082
55	TH32173	1,000	1,090	92	50乱	56.5	92		●	1-4	不燃 NM-3991	不燃 NM-3991	準不燃 QM-0822	不燃 NM-4082
55	TH32174	1,000	1,090	92	50乱	56.5	92		●	1-4	不燃 NM-3991	不燃 NM-3991	準不燃 QM-0822	不燃 NM-4082
55	TH32175	1,000	1,090	92	50乱	56.5	92		●	1-4	不燃 NM-3991	不燃 NM-3991	準不燃 QM-0822	不燃 NM-4082
55	TH32176	1,000	1,090	92	50乱	56.5	92		●	1-4	不燃 NM-3991	不燃 NM-3991	準不燃 QM-0822	不燃 NM-4082
55	TH32177	1,000	1,090	92	50乱	56.5	92		●	1-4	不燃 NM-3991	不燃 NM-3991	準不燃 QM-0822	不燃 NM-4082
55	TH32178	1,000	1,090	92	50乱	56.5	92		●	1-4	不燃 NM-3991	不燃 NM-3991	準不燃 QM-0822	不燃 NM-4082
55	TH32179	1,000	1,090	92	50乱	56.5	92		●	1-4	不燃 NM-3991	不燃 NM-3991	準不燃 QM-0822	不燃 NM-4082
55	TH32180	1,000	1,090	92	50乱	56.5	92		●	1-4	不燃 NM-3991	不燃 NM-3991	準不燃 QM-0822	不燃 NM-4082
55	TH32181	1,000	1,090	92	50乱	56.5	92		●	1-4	不燃 NM-3991	不燃 NM-3991	準不燃 QM-0822	不燃 NM-4082
55	TH32182	1,000	1,090	92	50乱	56.5	92		●	1-4	不燃 NM-3991	不燃 NM-3991	準不燃 QM-0822	不燃 NM-4082
55	TH32183	1,000	1,090	92	50乱	56.5	92		●	1-4	不燃 NM-3991	不燃 NM-3991	準不燃 QM-0822	不燃 NM-4082
56	TH32184	1,000	1,090	92	50乱	—	—		●	1-4	不燃 NM-3991	不燃 NM-3991	準不燃 QM-0822	不燃 NM-4082
56	TH32185	1,000	1,090	92	50乱	—	—		●	1-4	不燃 NM-3991	不燃 NM-3991	準不燃 QM-0822	不燃 NM-4082
56	TH32186	1,000	1,090	92	50乱	—	—		●	1-4	不燃 NM-3991	不燃 NM-3991	準不燃 QM-0822	不燃 NM-4082
56	TH32187	1,000	1,090	92	50乱	—	—		●	1-4	不燃 NM-3991	不燃 NM-3991	準不燃 QM-0822	不燃 NM-4082
56	TH32188	1,000	1,090	92	50乱	—	—		●	1-4	不燃 NM-3991	不燃 NM-3991	準不燃 QM-0822	不燃 NM-4082
56	TH32189	1,000	1,090	92	50乱	—	—		●	1-4	不燃 NM-3991	不燃 NM-3991	準不燃 QM-0822	不燃 NM-4082
56	TH32190	1,000	1,090	92	50乱	—	—		●	1-4	不燃 NM-3991	不燃 NM-3991	準不燃 QM-0822	不燃 NM-4082
57	TH32191	1,000	1,090	92.5	50乱	32.1	46.3	無地貼可	●	1-4	不燃 NM-3991	不燃 NM-3991	準不燃 QM-0822	不燃 NM-4082
57	TH32192	1,000	1,090	92.5	50乱	32.1	46.3	無地貼可	●	1-4	不燃 NM-3991	不燃 NM-3991	準不燃 QM-0822	不燃 NM-4082
57	TH32193	1,000	1,090	92.5	50乱	32.1	46.3	無地貼可	●	1-4	不燃 NM-3991	不燃 NM-3991	準不燃 QM-0822	不燃 NM-4082
57	TH32194	1,000	1,090	92.5	50乱	32.1	46.3	無地貼可	●	1-4	不燃 NM-3991	不燃 NM-3991	準不燃 QM-0822	不燃 NM-4082
57	TH32195	1,000	1,090	92.5	50乱	32.1	46.3	無地貼可	●	1-4	不燃 NM-3991	不燃 NM-3991	準不燃 QM-0822	不燃 NM-4082
58	TH32196	1,000	1,090	92	50乱	—	—		●	1-4	不燃 NM-3991	不燃 NM-3991	準不燃 QM-0822	不燃 NM-4082
58	TH32197	1,000	1,090	92	50乱	—	—		●	1-4	不燃 NM-3991	不燃 NM-3991	準不燃 QM-0822	不燃 NM-4082
58	TH32198	1,000	1,090	92	50乱	—	—		●	1-4	不燃 NM-3991	不燃 NM-3991	準不燃 QM-0822	不燃 NM-4082
58	TH32199	1,000	1,090	92	50乱	—	—		●	1-4	不燃 NM-3991	不燃 NM-3991	準不燃 QM-0822	不燃 NM-4082
58	TH32200	1,000	1,090	92	50乱	—	—		●	1-4	不燃 NM-3991	不燃 NM-3991	準不燃 QM-0822	不燃 NM-4082
59	TH32201	1,000	1,090	92	50乱	—	—		●	1-4	不燃 NM-3991	不燃 NM-3991	準不燃 QM-0822	不燃 NM-4082

防火認定番号が変更となる場合がありますので、
日本壁装協会の「壁紙品質情報検索システム」で
商品番号から最新の認定番号をご確認ください。

日本壁装協会 検索
http://www.wacoa.jp/Hekisou/

TH32202～TH32252

※表示価格は標準材料価格であり、消費税は含まれておりません。

頁	品番	標準価格(円/m)	m²価格(円)	規格 巾(cm)	規格 長さ(m)	リピート(cm) タテ	リピート(cm) ヨコ	備考	SV	防火種別	防火性能（直張り） 不燃材料	防火性能（直張り） 不燃石膏ボード	防火性能（直張り） 準不燃材料	防火性能（直張り） 金属板
59	TH32202	1,000	1,090	92	50乱	—	—		●	1-4	不燃 NM-3991	不燃 NM-3991	準不燃 QM-0822	不燃 NM-4082
59	TH32203	1,000	1,090	92	50乱	—	—		●	1-4	不燃 NM-3991	不燃 NM-3991	準不燃 QM-0822	不燃 NM-4082
59	TH32204	1,000	1,090	92	50乱	—	—		●	1-4	不燃 NM-3991	不燃 NM-3991	準不燃 QM-0822	不燃 NM-4082
59	TH32205	1,000	1,090	92	50乱	—	—		●	1-4	不燃 NM-3991	不燃 NM-3991	準不燃 QM-0822	不燃 NM-4082
60	TH32206	1,000	1,090	92	50乱	—	—		●	1-4	不燃 NM-3991	不燃 NM-3991	準不燃 QM-0822	不燃 NM-4082
60	TH32207	1,000	1,090	92	50乱	—	—		●	1-4	不燃 NM-3991	不燃 NM-3991	準不燃 QM-0822	不燃 NM-4082
60	TH32208	1,000	1,090	92	50乱	—	—		●	1-4	不燃 NM-3991	不燃 NM-3991	準不燃 QM-0822	不燃 NM-4082
60	TH32209	1,000	1,090	92	50乱	—	—		●	1-4	不燃 NM-3991	不燃 NM-3991	準不燃 QM-0822	不燃 NM-4082
60	TH32210	1,000	1,090	92	50乱	—	—		●	1-4	不燃 NM-3991	不燃 NM-3991	準不燃 QM-0822	不燃 NM-4082
60	TH32211	1,000	1,090	92	50乱	—	—		●	1-4	不燃 NM-3991	不燃 NM-3991	準不燃 QM-0822	不燃 NM-4082
60	TH32212	1,000	1,090	92	50乱	—	—		●	1-4	不燃 NM-3991	不燃 NM-3991	準不燃 QM-0822	不燃 NM-4082
60	TH32213	1,000	1,090	92	50乱	—	—		●	1-4	不燃 NM-3991	不燃 NM-3991	準不燃 QM-0822	不燃 NM-4082
60	TH32214	1,000	1,090	92	50乱	—	—		●	1-4	不燃 NM-3991	不燃 NM-3991	準不燃 QM-0822	不燃 NM-4082
60	TH32215	1,000	1,090	92	50乱	—	—		●	1-4	不燃 NM-3991	不燃 NM-3991	準不燃 QM-0822	不燃 NM-4082
60	TH32216	1,000	1,090	92	50乱	—	—		●	1-4	不燃 NM-3991	不燃 NM-3991	準不燃 QM-0822	不燃 NM-4082
60	TH32217	1,000	1,090	92	50乱	—	—		●	1-4	不燃 NM-3991	不燃 NM-3991	準不燃 QM-0822	不燃 NM-4082
60	TH32218	1,000	1,090	92	50乱	—	—		●	1-4	不燃 NM-3991	不燃 NM-3991	準不燃 QM-0822	不燃 NM-4082
60	TH32219	1,000	1,090	92	50乱	—	—		●	1-4	不燃 NM-3991	不燃 NM-3991	準不燃 QM-0822	不燃 NM-4082
60	TH32220	1,000	1,090	92	50乱	—	—		●	1-4	不燃 NM-3991	不燃 NM-3991	準不燃 QM-0822	不燃 NM-4082
60	TH32221	1,000	1,090	92	50乱	—	—		●	1-4	不燃 NM-3991	不燃 NM-3991	準不燃 QM-0822	不燃 NM-4082
63	TH32222	1,000	1,090	92	50乱	—	—		●	1-4	不燃 NM-3992	不燃 NM-3992	準不燃 QM-0823	不燃 NM-4083
63	TH32223	1,000	1,090	92	50乱	—	—		●	1-4	不燃 NM-3992	不燃 NM-3992	準不燃 QM-0823	不燃 NM-4083
63	TH32224	1,000	1,090	92	50乱	—	—		●	1-4	不燃 NM-3992	不燃 NM-3992	準不燃 QM-0823	不燃 NM-4083
63	TH32225	1,000	1,090	92	50乱	—	—		●	1-4	不燃 NM-3992	不燃 NM-3992	準不燃 QM-0823	不燃 NM-4083
63	TH32226	1,000	1,090	92	50乱	—	—		●	1-4	不燃 NM-3992	不燃 NM-3992	準不燃 QM-0823	不燃 NM-4083
63	TH32227	1,000	1,090	92	50乱	—	—		●	1-4	不燃 NM-3992	不燃 NM-3992	準不燃 QM-0823	不燃 NM-4083
63	TH32228	1,000	1,090	92	50乱	—	—		●	1-4	不燃 NM-3992	不燃 NM-3992	準不燃 QM-0823	不燃 NM-4083
63	TH32229	1,000	1,090	92	50乱	—	—		●	1-4	不燃 NM-3992	不燃 NM-3992	準不燃 QM-0823	不燃 NM-4083
63	TH32230	1,000	1,090	92	50乱	—	—		●	1-4	不燃 NM-3992	不燃 NM-3992	準不燃 QM-0823	不燃 NM-4083
63	TH32231	1,000	1,090	92	50乱	—	—		●	1-4	不燃 NM-3992	不燃 NM-3992	準不燃 QM-0823	不燃 NM-4083
63	TH32232	1,000	1,090	92	50乱	—	—		●	1-4	不燃 NM-3992	不燃 NM-3992	準不燃 QM-0823	不燃 NM-4083
63	TH32233	1,000	1,090	92	50乱	—	—		●	1-4	不燃 NM-3992	不燃 NM-3992	準不燃 QM-0823	不燃 NM-4083
63	TH32234	1,000	1,090	92	50乱	—	—		●	1-4	不燃 NM-3992	不燃 NM-3992	準不燃 QM-0823	不燃 NM-4083
63	TH32235	1,000	1,090	92	50乱	—	—		●	1-4	不燃 NM-3992	不燃 NM-3992	準不燃 QM-0823	不燃 NM-4083
63	TH32236	1,000	1,090	92	50乱	—	—		●	1-4	不燃 NM-3992	不燃 NM-3992	準不燃 QM-0823	不燃 NM-4083
63	TH32237	1,000	1,090	92	50乱	—	—		●	1-4	不燃 NM-3992	不燃 NM-3992	準不燃 QM-0823	不燃 NM-4083
64	TH32241	1,000	1,090	92.5	50乱	64	46.3	エンボスリピート	●	1-4	不燃 NM-3991	不燃 NM-3991	準不燃 QM-0822	不燃 NM-4082
64	TH32242	1,000	1,090	92.5	50乱	64	46.3	エンボスリピート	●	1-4	不燃 NM-3991	不燃 NM-3991	準不燃 QM-0822	不燃 NM-4082
64	TH32243	1,000	1,090	92.5	50乱	64	46.3	エンボスリピート	●	1-4	不燃 NM-3991	不燃 NM-3991	準不燃 QM-0822	不燃 NM-4082
64	TH32244	1,000	1,090	92.5	50乱	64	46.3	エンボスリピート	●	1-4	不燃 NM-3991	不燃 NM-3991	準不燃 QM-0822	不燃 NM-4082
64	TH32245	1,000	1,090	92.5	50乱	64	46.3	エンボスリピート	●	1-4	不燃 NM-3991	不燃 NM-3991	準不燃 QM-0822	不燃 NM-4082
65	TH32246	1,000	1,090	92	50乱	—	—		●	1-4	不燃 NM-3984	不燃 NM-3984	準不燃 QM-0819	不燃 NM-4110
65	TH32247	1,000	1,090	92	50乱	—	—		●	1-4	不燃 NM-3984	不燃 NM-3984	準不燃 QM-0819	不燃 NM-4110
65	TH32248	1,000	1,090	92	50乱	—	—		●	1-4	不燃 NM-3984	不燃 NM-3984	準不燃 QM-0819	不燃 NM-4110
65	TH32249	1,000	1,090	92.5	50乱	62.8	92.5	エンボスリピート	●	1-4	不燃 NM-3991	不燃 NM-3991	準不燃 QM-0822	不燃 NM-4082
65	TH32250	1,000	1,090	92.5	50乱	62.8	92.5	エンボスリピート	●	1-4	不燃 NM-3991	不燃 NM-3991	準不燃 QM-0822	不燃 NM-4082
65	TH32251	1,000	1,090	92.5	50乱	62.8	92.5	エンボスリピート	●	1-4	不燃 NM-3991	不燃 NM-3991	準不燃 QM-0822	不燃 NM-4082
66	TH32252	1,000	1,090	92.5	50乱	64.1	92.5		●	1-4	不燃 NM-3991	不燃 NM-3991	準不燃 QM-0822	不燃 NM-4082

防火認定番号が変更となる場合がありますので、
日本壁装協会の「壁紙品質情報検索システム」で
商品番号から最新の認定番号をご確認ください。

日本壁装協会 検索
http://www.wacoa.jp/Hekisou/

TH32253～TH32300

※表示価格は標準材料価格であり、消費税は含まれておりません。

頁	品番	標準価格(円/m)	m²価格(円)	規格 巾(cm)	規格 長さ(m)	リピート(cm) タテ	リピート(cm) ヨコ	備考	SV	防火種別	防火性能（直張り） 不燃材料	不燃石膏ボード	準不燃材料	金属板
66	TH32253	1,000	1,090	92.5	50乱	64.1	92.5		●	1-4	不燃 NM-3991	不燃 NM-3991	準不燃 QM-0822	不燃 NM-4082
66	TH32254	1,000	1,090	92.5	50乱	64.1	92.5		●	1-4	不燃 NM-3991	不燃 NM-3991	準不燃 QM-0822	不燃 NM-4082
66	TH32255	1,000	1,090	92.5	50乱	64.1	92.5		●	1-4	不燃 NM-3991	不燃 NM-3991	準不燃 QM-0822	不燃 NM-4082
66	TH32256	1,000	1,090	92.5	50乱	64.1	92.5		●	1-4	不燃 NM-3991	不燃 NM-3991	準不燃 QM-0822	不燃 NM-4082
67	TH32257	1,000	1,090	92	50乱	23.1	30.7		●	1-4	不燃 NM-3991	不燃 NM-3991	準不燃 QM-0822	不燃 NM-4082
67	TH32258	1,000	1,090	92	50乱	23.1	30.7		●	1-4	不燃 NM-3991	不燃 NM-3991	準不燃 QM-0822	不燃 NM-4082
67	TH32259	1,000	1,090	92	50乱	23.1	30.7		●	1-4	不燃 NM-3991	不燃 NM-3991	準不燃 QM-0822	不燃 NM-4082
67	TH32260	1,000	1,090	92	50乱	—	—		●	1-4	不燃 NM-3991	不燃 NM-3991	準不燃 QM-0822	不燃 NM-4082
67	TH32261	1,000	1,090	92	50乱	—	—		●	1-4	不燃 NM-3991	不燃 NM-3991	準不燃 QM-0822	不燃 NM-4082
67	TH32262	1,000	1,090	92	50乱	—	—		●	1-4	不燃 NM-3991	不燃 NM-3991	準不燃 QM-0822	不燃 NM-4082
68	TH32263	1,000	1,090	92	50乱	—	—		●	1-4	不燃 NM-3991	不燃 NM-3991	準不燃 QM-0822	不燃 NM-4082
68	TH32264	1,000	1,090	92	50乱	—	—		●	1-4	不燃 NM-3991	不燃 NM-3991	準不燃 QM-0822	不燃 NM-4082
68	TH32265	1,000	1,090	92	50乱	—	—		●	1-4	不燃 NM-3991	不燃 NM-3991	準不燃 QM-0822	不燃 NM-4082
68	TH32266	1,000	1,090	92	50乱	—	—		●	1-4	不燃 NM-3991	不燃 NM-3991	準不燃 QM-0822	不燃 NM-4082
68	TH32267	1,000	1,090	92	50乱	—	—		●	1-4	不燃 NM-3991	不燃 NM-3991	準不燃 QM-0822	不燃 NM-4082
69	TH32268	1,000	1,090	92	50乱	21.4	46.2		●	1-4	不燃 NM-3984	不燃 NM-3984	準不燃 QM-0819	不燃 NM-4110
69	TH32269	1,000	1,090	92	50乱	21.4	46.2		●	1-4	不燃 NM-3984	不燃 NM-3984	準不燃 QM-0819	不燃 NM-4110
69	TH32270	1,000	1,090	92	50乱	21.4	46.2		●	1-4	不燃 NM-3984	不燃 NM-3984	準不燃 QM-0819	不燃 NM-4110
69	TH32271	1,000	1,090	92	50乱	32.1	30.8	エンボスリピート	●	1-4	不燃 NM-3991	不燃 NM-3991	準不燃 QM-0822	不燃 NM-4082
69	TH32272	1,000	1,090	92	50乱	32.1	30.8	エンボスリピート	●	1-4	不燃 NM-3991	不燃 NM-3991	準不燃 QM-0822	不燃 NM-4082
69	TH32273	1,000	1,090	92	50乱	32.1	30.8	エンボスリピート	●	1-4	不燃 NM-3991	不燃 NM-3991	準不燃 QM-0822	不燃 NM-4082
70	TH32274	1,000	1,090	92	50乱	—	—		●	1-4	不燃 NM-3991	不燃 NM-3991	準不燃 QM-0822	不燃 NM-4082
70	TH32275	1,000	1,090	92	50乱	—	—		●	1-4	不燃 NM-3991	不燃 NM-3991	準不燃 QM-0822	不燃 NM-4082
70	TH32276	1,000	1,090	92	50乱	—	—		●	1-4	不燃 NM-3991	不燃 NM-3991	準不燃 QM-0822	不燃 NM-4082
70	TH32277	1,000	1,090	92	50乱	—	—		●	1-4	不燃 NM-3991	不燃 NM-3991	準不燃 QM-0822	不燃 NM-4082
70	TH32278	1,000	1,090	92	50乱	—	—		●	1-4	不燃 NM-3991	不燃 NM-3991	準不燃 QM-0822	不燃 NM-4082
71	TH32279	1,000	1,090	92	50乱	23.5	46.2	エンボスリピート	●	1-4	不燃 NM-3991	不燃 NM-3991	準不燃 QM-0822	不燃 NM-4082
71	TH32280	1,000	1,090	92	50乱	23.5	46.2	エンボスリピート	●	1-4	不燃 NM-3991	不燃 NM-3991	準不燃 QM-0822	不燃 NM-4082
71	TH32281	1,000	1,090	92	50乱	23.5	46.2	エンボスリピート	●	1-4	不燃 NM-3991	不燃 NM-3991	準不燃 QM-0822	不燃 NM-4082
71	TH32282	1,000	1,090	92	50乱	23.5	46.2	エンボスリピート	●	1-4	不燃 NM-3991	不燃 NM-3991	準不燃 QM-0822	不燃 NM-4082
71	TH32283	1,000	1,090	92	50乱	23.5	46.2	エンボスリピート	●	1-4	不燃 NM-3991	不燃 NM-3991	準不燃 QM-0822	不燃 NM-4082
72	TH32284	1,000	1,090	92	50乱	—	—		●	1-4	不燃 NM-3991	不燃 NM-3991	準不燃 QM-0822	不燃 NM-4082
72	TH32285	1,000	1,090	92	50乱	—	—		●	1-4	不燃 NM-3991	不燃 NM-3991	準不燃 QM-0822	不燃 NM-4082
72	TH32286	1,000	1,090	92	50乱	—	—		●	1-4	不燃 NM-3991	不燃 NM-3991	準不燃 QM-0822	不燃 NM-4082
72	TH32287	1,000	1,090	92	50乱	23	46.2		●	1-4	不燃 NM-3991	不燃 NM-3991	準不燃 QM-0822	不燃 NM-4082
72	TH32288	1,000	1,090	92	50乱	23	46.2		●	1-4	不燃 NM-3991	不燃 NM-3991	準不燃 QM-0822	不燃 NM-4082
72	TH32289	1,000	1,090	92	50乱	23	46.2		●	1-4	不燃 NM-3991	不燃 NM-3991	準不燃 QM-0822	不燃 NM-4082
73	TH32290	1,000	1,090	92	50乱	—	—		●	1-4	不燃 NM-3991	不燃 NM-3991	準不燃 QM-0822	不燃 NM-4082
73	TH32291	1,000	1,090	92	50乱	—	—		●	1-4	不燃 NM-3991	不燃 NM-3991	準不燃 QM-0822	不燃 NM-4082
73	TH32292	1,000	1,090	92	50乱	—	—		●	1-4	不燃 NM-3991	不燃 NM-3991	準不燃 QM-0822	不燃 NM-4082
73	TH32293	1,000	1,090	92	50乱	32	46		●	1-4	不燃 NM-3991	不燃 NM-3991	準不燃 QM-0822	不燃 NM-4082
73	TH32294	1,000	1,090	92	50乱	32	46		●	1-4	不燃 NM-3991	不燃 NM-3991	準不燃 QM-0822	不燃 NM-4082
73	TH32295	1,000	1,090	92	50乱	32	46		●	1-4	不燃 NM-3991	不燃 NM-3991	準不燃 QM-0822	不燃 NM-4082
74	TH32296	1,000	1,090	92	50乱	—	—		●	1-4	不燃 NM-3991	不燃 NM-3991	準不燃 QM-0822	不燃 NM-4082
74	TH32297	1,000	1,090	92	50乱	—	—		●	1-4	不燃 NM-3991	不燃 NM-3991	準不燃 QM-0822	不燃 NM-4082
74	TH32298	1,000	1,090	92	50乱	32	23		●	1-4	不燃 NM-3991	不燃 NM-3991	準不燃 QM-0822	不燃 NM-4082
74	TH32299	1,000	1,090	92	50乱	32	23		●	1-4	不燃 NM-3991	不燃 NM-3991	準不燃 QM-0822	不燃 NM-4082
74	TH32300	1,000	1,080	93	50乱	46.2	46.5		●	1-4	不燃 NM-3991	不燃 NM-3991	準不燃 QM-0822	不燃 NM-4082

防火認定番号が変更となる場合がありますので、日本壁装協会の「壁紙品質情報検索システム」で商品番号から最新の認定番号をご確認ください。

日本壁装協会 検索
http://www.wacoa.jp/Hekisou/

TH32301～TH32348

※表示価格は標準材料価格であり、消費税は含まれておりません。

頁	品番	標準価格(円/m)	m²価格(円)	規格 巾(cm)	規格 長さ(m)	リピート(cm) タテ	リピート(cm) ヨコ	備考	SV	防火種別	防火性能（直張り） 不燃材料	防火性能（直張り） 不燃石膏ボード	防火性能（直張り） 準不燃材料	防火性能（直張り） 金属板
74	TH32301	1,000	1,080	93	50乱	46.2	46.5		●	1-4	不燃 NM-3991	不燃 NM-3991	準不燃 QM-0822	不燃 NM-4082
75	TH32302	1,000	1,090	92	50乱	—	—		●	1-4	不燃 NM-3984	不燃 NM-3984	準不燃 QM-0819	不燃 NM-4110
75	TH32303	1,000	1,090	92	50乱	—	—		●	1-4	不燃 NM-3984	不燃 NM-3984	準不燃 QM-0819	不燃 NM-4110
75	TH32304	1,000	1,090	92.5	50乱	46.2	92.5		●	1-4	不燃 NM-3991	不燃 NM-3991	準不燃 QM-0822	不燃 NM-4082
75	TH32305	1,000	1,090	92.5	50乱	46.2	92.5		●	1-4	不燃 NM-3991	不燃 NM-3991	準不燃 QM-0822	不燃 NM-4082
75	TH32306	1,000	1,090	92.5	50乱	23	46.3	無地貼可	●	1-4	不燃 NM-3991	不燃 NM-3991	準不燃 QM-0822	不燃 NM-4082
75	TH32307	1,000	1,090	92.5	50乱	23	46.3	無地貼可	●	1-4	不燃 NM-3991	不燃 NM-3991	準不燃 QM-0822	不燃 NM-4082
76	TH32308	1,000	1,090	92	50乱	—	—		●	1-4	不燃 NM-3991	不燃 NM-3991	準不燃 QM-0822	不燃 NM-4082
76	TH32309	1,000	1,090	92	50乱	—	—		●	1-4	不燃 NM-3991	不燃 NM-3991	準不燃 QM-0822	不燃 NM-4082
76	TH32310	1,000	1,090	92	50乱	—	—		●	1-4	不燃 NM-3991	不燃 NM-3991	準不燃 QM-0822	不燃 NM-4082
76	TH32311	1,000	1,090	92	50乱	32	46.2	無地貼可 エンボスリピート	●	1-4	不燃 NM-3991	不燃 NM-3991	準不燃 QM-0822	不燃 NM-4082
76	TH32312	1,000	1,090	92	50乱	32	46.2	無地貼可 エンボスリピート	●	1-4	不燃 NM-3991	不燃 NM-3991	準不燃 QM-0822	不燃 NM-4082
76	TH32313	1,000	1,090	92	50乱	32	46.2	無地貼可 エンボスリピート	●	1-4	不燃 NM-3991	不燃 NM-3991	準不燃 QM-0822	不燃 NM-4082
77	TH32314	1,000	1,090	92.5	50乱	64	92.5	エンボスリピート	●	1-4	不燃 NM-3991	不燃 NM-3991	準不燃 QM-0822	不燃 NM-4082
77	TH32315	1,000	1,090	92.5	50乱	64	92.5	エンボスリピート	●	1-4	不燃 NM-3991	不燃 NM-3991	準不燃 QM-0822	不燃 NM-4082
77	TH32316	1,000	1,090	92.5	50乱	64	92.5	エンボスリピート	●	1-4	不燃 NM-3991	不燃 NM-3991	準不燃 QM-0822	不燃 NM-4082
77	TH32317	1,000	1,090	92	50乱	29.7	46.2	エンボスリピート	●	1-4	不燃 NM-3991	不燃 NM-3991	準不燃 QM-0822	不燃 NM-4082
77	TH32318	1,000	1,090	92	50乱	29.7	46.2	エンボスリピート	●	1-4	不燃 NM-3991	不燃 NM-3991	準不燃 QM-0822	不燃 NM-4082
77	TH32319	1,000	1,090	92	50乱	29.7	46.2	エンボスリピート	●	1-4	不燃 NM-3991	不燃 NM-3991	準不燃 QM-0822	不燃 NM-4082
78	TH32320	1,000	1,090	92	50乱	—	—		●	1-4	不燃 NM-3991	不燃 NM-3991	準不燃 QM-0822	不燃 NM-4082
78	TH32321	1,000	1,090	92	50乱	—	—		●	1-4	不燃 NM-3991	不燃 NM-3991	準不燃 QM-0822	不燃 NM-4082
78	TH32322	1,000	1,090	92	50乱	—	—		●	1-4	不燃 NM-3991	不燃 NM-3991	準不燃 QM-0822	不燃 NM-4082
78	TH32323	1,000	1,090	92	50乱	—	—		●	1-4	不燃 NM-3991	不燃 NM-3991	準不燃 QM-0822	不燃 NM-4082
78	TH32324	1,000	1,090	92	50乱	—	—		●	1-4	不燃 NM-3991	不燃 NM-3991	準不燃 QM-0822	不燃 NM-4082
78	TH32325	1,000	1,090	92	50乱	—	—		●	1-4	不燃 NM-3991	不燃 NM-3991	準不燃 QM-0822	不燃 NM-4082
78	TH32326	1,000	1,090	92	50乱	—	—		●	1-4	不燃 NM-3991	不燃 NM-3991	準不燃 QM-0822	不燃 NM-4082
78	TH32327	1,000	1,090	92	50乱	—	—		●	1-4	不燃 NM-3991	不燃 NM-3991	準不燃 QM-0822	不燃 NM-4082
78	TH32328	1,000	1,090	92	50乱	—	—		●	1-4	不燃 NM-3991	不燃 NM-3991	準不燃 QM-0822	不燃 NM-4082
78	TH32329	1,000	1,090	92	50乱	—	—		●	1-4	不燃 NM-3991	不燃 NM-3991	準不燃 QM-0822	不燃 NM-4082
78	TH32330	1,000	1,090	92	50乱	—	—		●	1-4	不燃 NM-3991	不燃 NM-3991	準不燃 QM-0822	不燃 NM-4082
79	TH32331	1,000	1,090	92	50乱	—	—		●	1-4	不燃 NM-3991	不燃 NM-3991	準不燃 QM-0822	不燃 NM-4082
79	TH32332	1,000	1,090	92	50乱	—	—		●	1-4	不燃 NM-3991	不燃 NM-3991	準不燃 QM-0822	不燃 NM-4082
79	TH32333	1,000	1,090	92	50乱	—	—		●	1-4	不燃 NM-3991	不燃 NM-3991	準不燃 QM-0822	不燃 NM-4082
79	TH32334	1,000	1,090	92	50乱	—	—		●	1-4	不燃 NM-3991	不燃 NM-3991	準不燃 QM-0822	不燃 NM-4082
79	TH32335	1,000	1,090	92	50乱	—	—		●	1-4	不燃 NM-3991	不燃 NM-3991	準不燃 QM-0822	不燃 NM-4082
79	TH32336	1,000	1,090	92	50乱	—	—		●	1-4	不燃 NM-3991	不燃 NM-3991	準不燃 QM-0822	不燃 NM-4082
79	TH32337	1,000	1,090	92	50乱	—	—		●	1-4	不燃 NM-3991	不燃 NM-3991	準不燃 QM-0822	不燃 NM-4082
79	TH32338	1,000	1,090	92	50乱	—	—		●	1-4	不燃 NM-3991	不燃 NM-3991	準不燃 QM-0822	不燃 NM-4082
79	TH32339	1,000	1,090	92	50乱	—	—		●	1-4	不燃 NM-3991	不燃 NM-3991	準不燃 QM-0822	不燃 NM-4082
79	TH32340	1,000	1,090	92	50乱	—	—		●	1-4	不燃 NM-3991	不燃 NM-3991	準不燃 QM-0822	不燃 NM-4082
79	TH32341	1,000	1,090	92	50乱	—	—		●	1-4	不燃 NM-3991	不燃 NM-3991	準不燃 QM-0822	不燃 NM-4082
80	TH32342	1,000	1,090	92	50乱	—	—		●	1-4	不燃 NM-3991	不燃 NM-3991	準不燃 QM-0822	不燃 NM-4082
80	TH32343	1,000	1,090	92	50乱	—	—		●	1-4	不燃 NM-3991	不燃 NM-3991	準不燃 QM-0822	不燃 NM-4082
80	TH32344	1,000	1,090	92	50乱	—	—		●	1-4	不燃 NM-3991	不燃 NM-3991	準不燃 QM-0822	不燃 NM-4082
80	TH32345	1,000	1,090	92	50乱	—	—		●	1-4	不燃 NM-3991	不燃 NM-3991	準不燃 QM-0822	不燃 NM-4082
80	TH32346	1,000	1,090	92	50乱	—	—		●	1-4	不燃 NM-3991	不燃 NM-3991	準不燃 QM-0822	不燃 NM-4082
80	TH32347	1,000	1,090	92	50乱	—	—		●	1-4	不燃 NM-3991	不燃 NM-3991	準不燃 QM-0822	不燃 NM-4082
80	TH32348	1,000	1,090	92	50乱	—	—		●	1-4	不燃 NM-3991	不燃 NM-3991	準不燃 QM-0822	不燃 NM-4082

防火認定番号が変更となる場合がありますので、
日本壁装協会の「壁紙品質情報検索システム」で
商品番号から最新の認定番号をご確認ください。

日本壁装協会 検索
http://www.wacoa.jp/Hekisou/

TH32349〜TH32396

※表示価格は標準材料価格であり、消費税は含まれておりません。

頁	品番	標準価格(円/m)	m²価格(円)	規格 巾(cm)	規格 長さ(m)	リピート(cm) タテ	リピート(cm) ヨコ	備考	SV	防火種別	防火性能（直張り） 不燃材料	不燃石膏ボード	準不燃材料	金属板
80	TH32349	1,000	1,090	92	50乱	—	—		●	1-4	不 燃 NM-3991	不 燃 NM-3991	準不燃 QM-0822	不 燃 NM-4082
80	TH32350	1,000	1,090	92	50乱	—	—		●	1-4	不 燃 NM-3991	不 燃 NM-3991	準不燃 QM-0822	不 燃 NM-4082
80	TH32351	1,000	1,090	92	50乱	—	—		●	1-4	不 燃 NM-3991	不 燃 NM-3991	準不燃 QM-0822	不 燃 NM-4082
80	TH32352	1,000	1,090	92	50乱	—	—		●	1-4	不 燃 NM-3991	不 燃 NM-3991	準不燃 QM-0822	不 燃 NM-4082
80	TH32353	1,000	1,090	92	50乱	—	—		●	1-4	不 燃 NM-3991	不 燃 NM-3991	準不燃 QM-0822	不 燃 NM-4082
80	TH32354	1,000	1,090	92	50乱	—	—		●	1-4	不 燃 NM-3991	不 燃 NM-3991	準不燃 QM-0822	不 燃 NM-4082
80	TH32355	1,000	1,090	92	50乱	—	—		●	1-4	不 燃 NM-3991	不 燃 NM-3991	準不燃 QM-0822	不 燃 NM-4082
80	TH32356	1,000	1,090	92	50乱	—	—		●	1-4	不 燃 NM-3991	不 燃 NM-3991	準不燃 QM-0822	不 燃 NM-4082
80	TH32357	1,000	1,090	92	50乱	—	—		●	1-4	不 燃 NM-3991	不 燃 NM-3991	準不燃 QM-0822	不 燃 NM-4082
80	TH32358	1,000	1,090	92	50乱	—	—		●	1-4	不 燃 NM-3991	不 燃 NM-3991	準不燃 QM-0822	不 燃 NM-4082
80	TH32359	1,000	1,090	92	50乱	—	—		●	1-4	不 燃 NM-3991	不 燃 NM-3991	準不燃 QM-0822	不 燃 NM-4082
80	TH32360	1,000	1,090	92	50乱	—	—		●	1-4	不 燃 NM-3991	不 燃 NM-3991	準不燃 QM-0822	不 燃 NM-4082
80	TH32361	1,000	1,090	92	50乱	—	—		●	1-4	不 燃 NM-3991	不 燃 NM-3991	準不燃 QM-0822	不 燃 NM-4082
80	TH32362	1,000	1,090	92	50乱	—	—		●	1-4	不 燃 NM-3991	不 燃 NM-3991	準不燃 QM-0822	不 燃 NM-4082
エコリフレクト														
81	TH32363	1,000	1,090	92	50乱	—	—		●	1-4	不 燃 NM-3991	不 燃 NM-3991	準不燃 QM-0822	不 燃 NM-4082
81	TH32364	1,000	1,090	92	50乱	—	—		●	1-4	不 燃 NM-3991	不 燃 NM-3991	準不燃 QM-0822	不 燃 NM-4082
81	TH32365	1,000	1,080	93	50乱	32	93	エンボスリピート	●	1-4	不 燃 NM-3991	不 燃 NM-3991	準不燃 QM-0822	不 燃 NM-4082
81	TH32366	1,000	1,090	92	50乱	—	—		●	1-4	不 燃 NM-3991	不 燃 NM-3991	準不燃 QM-0822	不 燃 NM-4082
81	TH32367	1,000	1,090	92	50乱	—	—		●	1-4	不 燃 NM-3991	不 燃 NM-3991	準不燃 QM-0822	不 燃 NM-4082
81	TH32368	1,000	1,090	92	50乱	—	—		●	1-4	不 燃 NM-3991	不 燃 NM-3991	準不燃 QM-0822	不 燃 NM-4082
フィルム汚れ防止壁紙														
83	TH32371	1,000	1,090	92	50乱	48.1	92		●	1-4	不 燃 NM-3992	不 燃 NM-3992	準不燃 QM-0823	不 燃 NM-4083
83	TH32372	1,000	1,090	92	50乱	48.1	92		●	1-4	不 燃 NM-3992	不 燃 NM-3992	準不燃 QM-0823	不 燃 NM-4083
83	TH32373	1,000	1,090	92	50乱	48.1	92		●	1-4	不 燃 NM-3992	不 燃 NM-3992	準不燃 QM-0823	不 燃 NM-4083
83	TH32374	1,000	1,090	92	50乱	48.1	92		●	1-4	不 燃 NM-3992	不 燃 NM-3992	準不燃 QM-0823	不 燃 NM-4083
83	TH32375	1,000	1,090	92	50乱	48.1	92		●	1-4	不 燃 NM-3992	不 燃 NM-3992	準不燃 QM-0823	不 燃 NM-4083
83	TH32376	1,000	1,090	92	50乱	48.1	92		●	1-4	不 燃 NM-3992	不 燃 NM-3992	準不燃 QM-0823	不 燃 NM-4083
83	TH32377	1,000	1,090	92	50乱	48.1	92		●	1-4	不 燃 NM-3992	不 燃 NM-3992	準不燃 QM-0823	不 燃 NM-4083
85	TH32378	1,000	1,090	92	50乱	—	—		●	1-4	不 燃 NM-3992	不 燃 NM-3992	準不燃 QM-0823	不 燃 NM-4083
85	TH32379	1,000	1,090	92	50乱	—	—		●	1-4	不 燃 NM-3992	不 燃 NM-3992	準不燃 QM-0823	不 燃 NM-4083
85	TH32380	1,000	1,090	92	50乱	—	—		●	1-4	不 燃 NM-3992	不 燃 NM-3992	準不燃 QM-0823	不 燃 NM-4083
85	TH32381	1,000	1,090	92	50乱	—	—		●	1-4	不 燃 NM-3992	不 燃 NM-3992	準不燃 QM-0823	不 燃 NM-4083
85	TH32382	1,000	1,090	92	50乱	—	—		●	1-4	不 燃 NM-3992	不 燃 NM-3992	準不燃 QM-0823	不 燃 NM-4083
85	TH32383	1,000	1,090	92	50乱	—	—		●	1-4	不 燃 NM-3992	不 燃 NM-3992	準不燃 QM-0823	不 燃 NM-4083
85	TH32384	1,000	1,090	92	50乱	—	—		●	1-4	不 燃 NM-3992	不 燃 NM-3992	準不燃 QM-0823	不 燃 NM-4083
85	TH32385	1,000	1,090	92	50乱	—	—		●	1-4	不 燃 NM-3992	不 燃 NM-3992	準不燃 QM-0823	不 燃 NM-4083
85	TH32386	1,000	1,090	92	50乱	—	—		●	1-4	不 燃 NM-3992	不 燃 NM-3992	準不燃 QM-0823	不 燃 NM-4083
85	TH32387	1,000	1,090	92	50乱	—	—		●	1-4	不 燃 NM-3992	不 燃 NM-3992	準不燃 QM-0823	不 燃 NM-4083
85	TH32388	1,000	1,090	92	50乱	—	—		●	1-4	不 燃 NM-3992	不 燃 NM-3992	準不燃 QM-0823	不 燃 NM-4083
85	TH32389	1,000	1,090	92	50乱	—	—		●	1-4	不 燃 NM-3992	不 燃 NM-3992	準不燃 QM-0823	不 燃 NM-4083
85	TH32390	1,000	1,090	92	50乱	—	—		●	1-4	不 燃 NM-3992	不 燃 NM-3992	準不燃 QM-0823	不 燃 NM-4083
85	TH32391	1,000	1,090	92	50乱	—	—		●	1-4	不 燃 NM-3992	不 燃 NM-3992	準不燃 QM-0823	不 燃 NM-4083
85	TH32392	1,000	1,090	92	50乱	—	—		●	1-4	不 燃 NM-3992	不 燃 NM-3992	準不燃 QM-0823	不 燃 NM-4083
85	TH32393	1,000	1,090	92	50乱	—	—		●	1-4	不 燃 NM-3992	不 燃 NM-3992	準不燃 QM-0823	不 燃 NM-4083
85	TH32394	1,000	1,090	92	50乱	—	—		●	1-4	不 燃 NM-3992	不 燃 NM-3992	準不燃 QM-0823	不 燃 NM-4083
85	TH32395	1,000	1,090	92	50乱	—	—		●	1-4	不 燃 NM-3992	不 燃 NM-3992	準不燃 QM-0823	不 燃 NM-4083
85	TH32396	1,000	1,090	92	50乱	—	—		●	1-4	不 燃 NM-3992	不 燃 NM-3992	準不燃 QM-0823	不 燃 NM-4083

防火認定番号が変更となる場合がありますので、
日本壁装協会の「壁紙品質情報検索システム」で
商品番号から最新の認定番号をご確認ください。

日本壁装協会 検索
http://www.wacoa.jp/Hekisou/

TH32397～TH32444

※表示価格は標準材料価格であり、消費税は含まれておりません。

頁	品番	標準価格(円/m)	m²価格(円)	規格		リピート(cm)		備考	SV	防火種別	防火性能（直張り）			
				巾(cm)	長さ(m)	タテ	ヨコ				不燃材料	不燃石膏ボード	準不燃材料	金属板
86	TH32397	1,000	1,090	92	50乱	32.1	30.7	エンボスリピート	●	1-4	不燃 NM-3992	不燃 NM-3992	準不燃 QM-0823	不燃 NM-4083
86	TH32398	1,000	1,090	92	50乱	32.1	30.7	エンボスリピート	●	1-4	不燃 NM-3992	不燃 NM-3992	準不燃 QM-0823	不燃 NM-4083
86	TH32399	1,000	1,090	92	50乱	32.1	30.7	エンボスリピート	●	1-4	不燃 NM-3992	不燃 NM-3992	準不燃 QM-0823	不燃 NM-4083
86	TH32400	1,000	1,090	92	50乱	32.1	30.7	エンボスリピート	●	1-4	不燃 NM-3992	不燃 NM-3992	準不燃 QM-0823	不燃 NM-4083
86	TH32401	1,000	1,090	92	50乱	32.1	30.7	エンボスリピート	●	1-4	不燃 NM-3992	不燃 NM-3992	準不燃 QM-0823	不燃 NM-4083
87	TH32402	1,000	1,090	92	50乱	25	46.2		●	1-4	不燃 NM-3992	不燃 NM-3992	準不燃 QM-0823	不燃 NM-4083
87	TH32403	1,000	1,090	92	50乱	25	46.2		●	1-4	不燃 NM-3992	不燃 NM-3992	準不燃 QM-0823	不燃 NM-4083
87	TH32404	1,000	1,090	92	50乱	25	46.2		●	1-4	不燃 NM-3992	不燃 NM-3992	準不燃 QM-0823	不燃 NM-4083
87	TH32405	1,000	1,090	92	50乱	25	46.2		●	1-4	不燃 NM-3992	不燃 NM-3992	準不燃 QM-0823	不燃 NM-4083
87	TH32406	1,000	1,090	92	50乱	25	46.2		●	1-4	不燃 NM-3992	不燃 NM-3992	準不燃 QM-0823	不燃 NM-4083
89	TH32407	1,000	1,090	92	50乱	—	11.5		●	1-4	不燃 NM-3992	不燃 NM-3992	準不燃 QM-0823	不燃 NM-4083
89	TH32408	1,000	1,090	92	50乱	—	11.5		●	1-4	不燃 NM-3992	不燃 NM-3992	準不燃 QM-0823	不燃 NM-4083
89	TH32409	1,000	1,090	92	50乱	—	11.5		●	1-4	不燃 NM-3992	不燃 NM-3992	準不燃 QM-0823	不燃 NM-4083
89	TH32410	1,000	1,090	92	50乱	—	11.5		●	1-4	不燃 NM-3992	不燃 NM-3992	準不燃 QM-0823	不燃 NM-4083
89	TH32411	1,000	1,090	92	50乱	—	11.5		●	1-4	不燃 NM-3992	不燃 NM-3992	準不燃 QM-0823	不燃 NM-4083
89	TH32412	1,000	1,090	92	50乱	—	11.5		●	1-4	不燃 NM-3992	不燃 NM-3992	準不燃 QM-0823	不燃 NM-4083
89	TH32413	1,000	1,090	92	50乱	—	11.5		●	1-4	不燃 NM-3992	不燃 NM-3992	準不燃 QM-0823	不燃 NM-4083
90	TH32414	1,000	1,090	92	50乱	64.1	92		●	1-4	不燃 NM-3992	不燃 NM-3992	準不燃 QM-0823	不燃 NM-4083
90	TH32415	1,000	1,090	92	50乱	64.1	92		●	1-4	不燃 NM-3992	不燃 NM-3992	準不燃 QM-0823	不燃 NM-4083
90	TH32416	1,000	1,090	92	50乱	64.1	92		●	1-4	不燃 NM-3992	不燃 NM-3992	準不燃 QM-0823	不燃 NM-4083
90	TH32417	1,000	1,090	92.5	50乱	—	92.5	エンボスリピート	●	1-4	不燃 NM-3992	不燃 NM-3992	準不燃 QM-0823	不燃 NM-4083
90	TH32418	1,000	1,090	92.5	50乱	—	92.5	エンボスリピート	●	1-4	不燃 NM-3992	不燃 NM-3992	準不燃 QM-0823	不燃 NM-4083
90	TH32419	1,000	1,090	92.5	50乱	—	92.5	エンボスリピート	●	1-4	不燃 NM-3992	不燃 NM-3992	準不燃 QM-0823	不燃 NM-4083
91	TH32420	1,000	1,090	92.5	50乱	33.4	46.4	エンボスリピート	●	1-4	不燃 NM-3992	不燃 NM-3992	準不燃 QM-0823	不燃 NM-4083
91	TH32421	1,000	1,090	92.5	50乱	33.4	46.4	エンボスリピート	●	1-4	不燃 NM-3992	不燃 NM-3992	準不燃 QM-0823	不燃 NM-4083
91	TH32422	1,000	1,090	92.5	50乱	33.4	46.4	エンボスリピート	●	1-4	不燃 NM-3992	不燃 NM-3992	準不燃 QM-0823	不燃 NM-4083
91	TH32423	1,000	1,090	92.5	50乱	32	46.4	無地貼可	●	1-4	不燃 NM-3992	不燃 NM-3992	準不燃 QM-0823	不燃 NM-4083
91	TH32424	1,000	1,090	92.5	50乱	32	46.4	無地貼可	●	1-4	不燃 NM-3992	不燃 NM-3992	準不燃 QM-0823	不燃 NM-4083
91	TH32425	1,000	1,090	92.5	50乱	32	46.4	無地貼可	●	1-4	不燃 NM-3992	不燃 NM-3992	準不燃 QM-0823	不燃 NM-4083
92	TH32426	1,000	1,090	92	50乱	—	—		●	1-4	不燃 NM-3992	不燃 NM-3992	準不燃 QM-0823	不燃 NM-4083
92	TH32427	1,000	1,090	92	50乱	—	—		●	1-4	不燃 NM-3992	不燃 NM-3992	準不燃 QM-0823	不燃 NM-4083
92	TH32428	1,000	1,090	92	50乱	—	—		●	1-4	不燃 NM-3992	不燃 NM-3992	準不燃 QM-0823	不燃 NM-4083
92	TH32429	1,000	1,090	92	50乱	—	—		●	1-4	不燃 NM-3992	不燃 NM-3992	準不燃 QM-0823	不燃 NM-4083
92	TH32430	1,000	1,090	92	50乱	—	—		●	1-4	不燃 NM-3992	不燃 NM-3992	準不燃 QM-0823	不燃 NM-4083
92	TH32431	1,000	1,090	92	50乱	—	—		●	1-4	不燃 NM-3992	不燃 NM-3992	準不燃 QM-0823	不燃 NM-4083
92	TH32432	1,000	1,090	92	50乱	50	30.7		●	1-4	不燃 NM-3992	不燃 NM-3992	準不燃 QM-0823	不燃 NM-4083
92	TH32433	1,000	1,090	92	50乱	—	—		●	1-4	不燃 NM-3992	不燃 NM-3992	準不燃 QM-0823	不燃 NM-4083
92	TH32434	1,000	1,090	92	50乱	—	—		●	1-4	不燃 NM-3992	不燃 NM-3992	準不燃 QM-0823	不燃 NM-4083
92	TH32435	1,000	1,090	92	50乱	—	—		●	1-4	不燃 NM-3992	不燃 NM-3992	準不燃 QM-0823	不燃 NM-4083
92	TH32436	1,000	1,090	92	50乱	—	—		●	1-4	不燃 NM-3992	不燃 NM-3992	準不燃 QM-0823	不燃 NM-4083
93	TH32437	1,000	1,090	92	50乱	—	—		●	1-4	不燃 NM-3992	不燃 NM-3992	準不燃 QM-0823	不燃 NM-4083
93	TH32438	1,000	1,090	92	50乱	—	—		●	1-4	不燃 NM-3992	不燃 NM-3992	準不燃 QM-0823	不燃 NM-4083
93	TH32439	1,000	1,090	92	50乱	—	—		●	1-4	不燃 NM-3992	不燃 NM-3992	準不燃 QM-0823	不燃 NM-4083
93	TH32440	1,000	1,090	92	50乱	—	—		●	1-4	不燃 NM-3992	不燃 NM-3992	準不燃 QM-0823	不燃 NM-4083
93	TH32441	1,000	1,090	92	50乱	—	—		●	1-4	不燃 NM-3992	不燃 NM-3992	準不燃 QM-0823	不燃 NM-4083
93	TH32442	1,000	1,090	92	50乱	—	—		●	1-4	不燃 NM-3992	不燃 NM-3992	準不燃 QM-0823	不燃 NM-4083
94	TH32443	1,000	1,090	92	50乱	30.7	46.2	エンボスリピート	●	1-4	不燃 NM-3992	不燃 NM-3992	準不燃 QM-0823	不燃 NM-4083
94	TH32444	1,000	1,090	92	50乱	30.7	46.2	エンボスリピート	●	1-4	不燃 NM-3992	不燃 NM-3992	準不燃 QM-0823	不燃 NM-4083

防火認定番号が変更となる場合がありますので、
日本壁装協会の「壁紙品質情報検索システム」で
商品番号から最新の認定番号をご確認ください。

日本壁装協会 検索
http://www.wacoa.jp/Hekisou/

TH32445～TH32495

※表示価格は標準材料価格であり、消費税は含まれておりません。

頁	品番	標準価格(円/m)	m²価格(円)	規格 巾(cm)	規格 長さ(m)	リピート(cm) タテ	リピート(cm) ヨコ	備考	SV	防火種別	防火性能（直張り） 不燃材料	不燃石膏ボード	準不燃材料	金属板
94	TH32445	1,000	1,090	92	50乱	—	—		●	1-4	不 燃 NM-3992	不 燃 NM-3992	準不燃 QM-0823	不 燃 NM-4083
94	TH32446	1,000	1,090	92	50乱	30.7	46.2	エンボスリピート	●	1-4	不 燃 NM-3992	不 燃 NM-3992	準不燃 QM-0823	不 燃 NM-4083
94	TH32447	1,000	1,090	92	50乱	31	46.2	エンボスリピート	●	1-4	不 燃 NM-3992	不 燃 NM-3992	準不燃 QM-0823	不 燃 NM-4083
95	TH32448	1,000	1,090	92.5	50乱	21.4	30.9	エンボスリピート	●	1-4	不 燃 NM-3992	不 燃 NM-3992	準不燃 QM-0823	不 燃 NM-4083
95	TH32449	1,000	1,090	92.5	50乱	32	46.3	エンボスリピート	●	1-4	不 燃 NM-3992	不 燃 NM-3992	準不燃 QM-0823	不 燃 NM-4083
95	TH32450	1,000	1,090	92.5	50乱	32	46.3	エンボスリピート	●	1-4	不 燃 NM-3992	不 燃 NM-3992	準不燃 QM-0823	不 燃 NM-4083
スーパー耐久性														
97	TH32451	1,000	1,090	92	50乱	—	—		●	1-4	不 燃 NM-3992	不 燃 NM-3992	準不燃 QM-0823	不 燃 NM-4083
97	TH32452	1,000	1,090	92	50乱	—	—		●	1-4	不 燃 NM-3992	不 燃 NM-3992	準不燃 QM-0823	不 燃 NM-4083
97	TH32453	1,000	1,090	92	50乱	—	—		●	1-4	不 燃 NM-3992	不 燃 NM-3992	準不燃 QM-0823	不 燃 NM-4083
97	TH32454	1,000	1,090	92	50乱	—	—		●	1-4	不 燃 NM-3992	不 燃 NM-3992	準不燃 QM-0823	不 燃 NM-4083
97	TH32455	1,000	1,090	92	50乱	—	—		●	1-4	不 燃 NM-3992	不 燃 NM-3992	準不燃 QM-0823	不 燃 NM-4083
97	TH32456	1,000	1,090	92	50乱	—	—		●	1-4	不 燃 NM-3992	不 燃 NM-3992	準不燃 QM-0823	不 燃 NM-4083
97	TH32457	1,000	1,090	92	50乱	—	—		●	1-4	不 燃 NM-3992	不 燃 NM-3992	準不燃 QM-0823	不 燃 NM-4083
99	TH32458	1,000	1,090	92	50乱	—	—		●	1-4	不 燃 NM-3992	不 燃 NM-3992	準不燃 QM-0823	不 燃 NM-4083
99	TH32459	1,000	1,090	92	50乱	—	—		●	1-4	不 燃 NM-3992	不 燃 NM-3992	準不燃 QM-0823	不 燃 NM-4083
99	TH32460	1,000	1,090	92	50乱	—	—		●	1-4	不 燃 NM-3992	不 燃 NM-3992	準不燃 QM-0823	不 燃 NM-4083
99	TH32461	1,000	1,090	92	50乱	—	—		●	1-4	不 燃 NM-3992	不 燃 NM-3992	準不燃 QM-0823	不 燃 NM-4083
99	TH32462	1,000	1,090	92	50乱	—	—		●	1-4	不 燃 NM-3992	不 燃 NM-3992	準不燃 QM-0823	不 燃 NM-4083
99	TH32463	1,000	1,090	92	50乱	—	—		●	1-4	不 燃 NM-3992	不 燃 NM-3992	準不燃 QM-0823	不 燃 NM-4083
99	TH32464	1,000	1,090	92	50乱	—	—		●	1-4	不 燃 NM-3992	不 燃 NM-3992	準不燃 QM-0823	不 燃 NM-4083
99	TH32465	1,000	1,090	92	50乱	—	—		●	1-4	不 燃 NM-3992	不 燃 NM-3992	準不燃 QM-0823	不 燃 NM-4083
99	TH32466	1,000	1,090	92	50乱	—	—		●	1-4	不 燃 NM-3992	不 燃 NM-3992	準不燃 QM-0823	不 燃 NM-4083
100	TH32471	1,000	1,090	92	50乱	—	—		●	1-4	不 燃 NM-3992	不 燃 NM-3992	準不燃 QM-0823	不 燃 NM-4083
100	TH32472	1,000	1,090	92	50乱	—	—		●	1-4	不 燃 NM-3992	不 燃 NM-3992	準不燃 QM-0823	不 燃 NM-4083
100	TH32473	1,000	1,090	92	50乱	—	—		●	1-4	不 燃 NM-3992	不 燃 NM-3992	準不燃 QM-0823	不 燃 NM-4083
100	TH32474	1,000	1,090	92	50乱	—	—		●	1-4	不 燃 NM-3992	不 燃 NM-3992	準不燃 QM-0823	不 燃 NM-4083
100	TH32475	1,000	1,090	92	50乱	—	—		●	1-4	不 燃 NM-3992	不 燃 NM-3992	準不燃 QM-0823	不 燃 NM-4083
100	TH32476	1,000	1,090	92	50乱	—	—		●	1-4	不 燃 NM-3992	不 燃 NM-3992	準不燃 QM-0823	不 燃 NM-4083
100	TH32477	1,000	1,090	92	50乱	—	—		●	1-4	不 燃 NM-3992	不 燃 NM-3992	準不燃 QM-0823	不 燃 NM-4083
100	TH32478	1,000	1,090	92	50乱	—	—		●	1-4	不 燃 NM-3992	不 燃 NM-3992	準不燃 QM-0823	不 燃 NM-4083
100	TH32479	1,000	1,090	92	50乱	—	—		●	1-4	不 燃 NM-3992	不 燃 NM-3992	準不燃 QM-0823	不 燃 NM-4083
101	TH32480	1,000	1,090	92	50乱	—	—		●	1-4	不 燃 NM-3992	不 燃 NM-3992	準不燃 QM-0823	不 燃 NM-4083
101	TH32481	1,000	1,090	92	50乱	—	—		●	1-4	不 燃 NM-3992	不 燃 NM-3992	準不燃 QM-0823	不 燃 NM-4083
101	TH32482	1,000	1,090	92	50乱	—	—		●	1-4	不 燃 NM-3992	不 燃 NM-3992	準不燃 QM-0823	不 燃 NM-4083
101	TH32483	1,000	1,090	92	50乱	—	—		●	1-4	不 燃 NM-3992	不 燃 NM-3992	準不燃 QM-0823	不 燃 NM-4083
101	TH32484	1,000	1,090	92	50乱	—	—		●	1-4	不 燃 NM-3992	不 燃 NM-3992	準不燃 QM-0823	不 燃 NM-4083
101	TH32485	1,000	1,090	92	50乱	—	—		●	1-4	不 燃 NM-3992	不 燃 NM-3992	準不燃 QM-0823	不 燃 NM-4083
102	TH32486	1,000	1,090	92	50乱	23.1	46.1		●	1-4	不 燃 NM-3992	不 燃 NM-3992	準不燃 QM-0823	不 燃 NM-4083
102	TH32487	1,000	1,090	92	50乱	23.1	46.1		●	1-4	不 燃 NM-3992	不 燃 NM-3992	準不燃 QM-0823	不 燃 NM-4083
102	TH32488	1,000	1,090	92	50乱	23.1	46.1		●	1-4	不 燃 NM-3992	不 燃 NM-3992	準不燃 QM-0823	不 燃 NM-4083
102	TH32489	1,000	1,090	92	50乱	23.1	46.1		●	1-4	不 燃 NM-3992	不 燃 NM-3992	準不燃 QM-0823	不 燃 NM-4083
102	TH32490	1,000	1,090	92	50乱	32	46		●	1-4	不 燃 NM-3992	不 燃 NM-3992	準不燃 QM-0823	不 燃 NM-4083
102	TH32491	1,000	1,090	92	50乱	32	46		●	1-4	不 燃 NM-3992	不 燃 NM-3992	準不燃 QM-0823	不 燃 NM-4083
102	TH32492	1,000	1,090	92	50乱	32	46		●	1-4	不 燃 NM-3992	不 燃 NM-3992	準不燃 QM-0823	不 燃 NM-4083
102	TH32493	1,000	1,090	92	50乱	32	46		●	1-4	不 燃 NM-3992	不 燃 NM-3992	準不燃 QM-0823	不 燃 NM-4083
103	TH32494	1,000	1,090	92	50乱	—	—		●	1-4	不 燃 NM-5394(1)	不 燃 NM-5394(1)	準不燃 QM-1026(1)	不 燃 NM-5395(1)
103	TH32495	1,000	1,090	92	50乱	—	—		●	1-4	不 燃 NM-5394(1)	不 燃 NM-5394(1)	準不燃 QM-1026(1)	不 燃 NM-5395(1)

防火認定番号が変更となる場合がありますので、日本壁装協会の「壁紙品質情報検索システム」で商品番号から最新の認定番号をご確認ください。

日本壁装協会 検索
http://www.wacoa.jp/Hekisou/

TH32496～TH32541

※表示価格は標準材料価格であり、消費税は含まれておりません。

頁	品番	標準価格(円/m)	m²価格(円)	規格 巾(cm)	規格 長さ(m)	リピート(cm) タテ	リピート(cm) ヨコ	備考	SV	防火種別	防火性能（直張り） 不燃材料	防火性能（直張り） 不燃石膏ボード	防火性能（直張り） 準不燃材料	防火性能（直張り） 金属板
103	TH32496	1,000	1,090	92	50乱	—	—		●	1-4	不 燃 NM-3992	不 燃 NM-3992	準不燃 QM-0823	不 燃 NM-4083
103	TH32497	1,000	1,090	92	50乱	—	—		●	1-4	不 燃 NM-3992	不 燃 NM-3992	準不燃 QM-0823	不 燃 NM-4083
103	TH32498	1,000	1,090	92	50乱	—	—		●	1-4	不 燃 NM-3992	不 燃 NM-3992	準不燃 QM-0823	不 燃 NM-4083
103	TH32499	1,000	1,090	92.4	50乱	32	46.2	無地貼可	●	1-4	不 燃 NM-3992	不 燃 NM-3992	準不燃 QM-0823	不 燃 NM-4083
103	TH32500	1,000	1,090	92	50乱	—	2.1	エンボスリピート	●	1-4	不 燃 NM-3992	不 燃 NM-3992	準不燃 QM-0823	不 燃 NM-4083
消臭・フィルム汚れ防止壁紙														
105	TH32501	1,000	1,090	92	50乱	—	—		●	1-4	不 燃 NM-3992	不 燃 NM-3992	準不燃 QM-0823	不 燃 NM-4083
105	TH32502	1,000	1,090	92	50乱	—	—		●	1-4	不 燃 NM-3992	不 燃 NM-3992	準不燃 QM-0823	不 燃 NM-4083
105	TH32503	1,000	1,090	92	50乱	—	—		●	1-4	不 燃 NM-3992	不 燃 NM-3992	準不燃 QM-0823	不 燃 NM-4083
105	TH32504	1,000	1,090	92	50乱	—	—		●	1-4	不 燃 NM-3992	不 燃 NM-3992	準不燃 QM-0823	不 燃 NM-4083
105	TH32505	1,000	1,090	92	50乱	—	—		●	1-4	不 燃 NM-3992	不 燃 NM-3992	準不燃 QM-0823	不 燃 NM-4083
105	TH32506	1,000	1,090	92	50乱	—	—		●	1-4	不 燃 NM-3992	不 燃 NM-3992	準不燃 QM-0823	不 燃 NM-4083
105	TH32507	1,000	1,090	92	50乱	—	—		●	1-4	不 燃 NM-3992	不 燃 NM-3992	準不燃 QM-0823	不 燃 NM-4083
106	TH32508	1,000	1,090	92	50乱	—	—		●	1-4	不 燃 NM-3992	不 燃 NM-3992	準不燃 QM-0823	不 燃 NM-4083
106	TH32509	1,000	1,090	92	50乱	—	—		●	1-4	不 燃 NM-3992	不 燃 NM-3992	準不燃 QM-0823	不 燃 NM-4083
106	TH32510	1,000	1,090	92	50乱	—	—		●	1-4	不 燃 NM-3992	不 燃 NM-3992	準不燃 QM-0823	不 燃 NM-4083
106	TH32511	1,000	1,090	92	50乱	—	—		●	1-4	不 燃 NM-3992	不 燃 NM-3992	準不燃 QM-0823	不 燃 NM-4083
106	TH32512	1,000	1,090	92	50乱	—	—		●	1-4	不 燃 NM-3992	不 燃 NM-3992	準不燃 QM-0823	不 燃 NM-4083
107	TH32513	1,000	1,090	92	50乱	—	—		●	1-4	不 燃 NM-3992	不 燃 NM-3992	準不燃 QM-0823	不 燃 NM-4083
107	TH32514	1,000	1,090	92	50乱	—	—		●	1-4	不 燃 NM-3992	不 燃 NM-3992	準不燃 QM-0823	不 燃 NM-4083
107	TH32515	1,000	1,090	92	50乱	—	—		●	1-4	不 燃 NM-3992	不 燃 NM-3992	準不燃 QM-0823	不 燃 NM-4083
107	TH32516	1,000	1,090	92	50乱	—	—		●	1-4	不 燃 NM-3992	不 燃 NM-3992	準不燃 QM-0823	不 燃 NM-4083
107	TH32517	1,000	1,090	92	50乱	—	—		●	1-4	不 燃 NM-3992	不 燃 NM-3992	準不燃 QM-0823	不 燃 NM-4083
107	TH32518	1,000	1,090	92.5	50乱	32	92.5	エンボスリピート	●	1-4	不 燃 NM-3992	不 燃 NM-3992	準不燃 QM-0823	不 燃 NM-4083
107	TH32519	1,000	1,090	92.5	50乱	32	92.5	エンボスリピート	●	1-4	不 燃 NM-3992	不 燃 NM-3992	準不燃 QM-0823	不 燃 NM-4083
107	TH32520	1,000	1,090	92.5	50乱	—	92.5	エンボスリピート	●	1-4	不 燃 NM-3992	不 燃 NM-3992	準不燃 QM-0823	不 燃 NM-4083
抗ウイルス壁紙														
109	TH32521	1,000	1,090	92.5	50乱	32	92.5		●	1-4	不 燃 NM-3991	不 燃 NM-3991	準不燃 QM-0822	不 燃 NM-4082
109	TH32522	1,000	1,090	92.5	50乱	32	92.5		●	1-4	不 燃 NM-3991	不 燃 NM-3991	準不燃 QM-0822	不 燃 NM-4082
109	TH32523	1,000	1,090	92.5	50乱	32	92.5		●	1-4	不 燃 NM-3991	不 燃 NM-3991	準不燃 QM-0822	不 燃 NM-4082
109	TH32524	1,000	1,090	92.5	50乱	32	92.5		●	1-4	不 燃 NM-3991	不 燃 NM-3991	準不燃 QM-0822	不 燃 NM-4082
109	TH32525	1,000	1,090	92.5	50乱	32	92.5		●	1-4	不 燃 NM-3991	不 燃 NM-3991	準不燃 QM-0822	不 燃 NM-4082
109	TH32526	1,000	1,090	92.5	50乱	32	92.5		●	1-4	不 燃 NM-3991	不 燃 NM-3991	準不燃 QM-0822	不 燃 NM-4082
109	TH32527	1,000	1,090	92.5	50乱	32	92.5		●	1-4	不 燃 NM-3991	不 燃 NM-3991	準不燃 QM-0822	不 燃 NM-4082
110	TH32528	1,000	1,090	92.5	50乱	32	46.4		●	1-4	不 燃 NM-3991	不 燃 NM-3991	準不燃 QM-0822	不 燃 NM-4082
110	TH32529	1,000	1,090	92.5	50乱	32	46.4		●	1-4	不 燃 NM-3991	不 燃 NM-3991	準不燃 QM-0822	不 燃 NM-4082
110	TH32530	1,000	1,090	92.5	50乱	32	46.4		●	1-4	不 燃 NM-3991	不 燃 NM-3991	準不燃 QM-0822	不 燃 NM-4082
110	TH32531	1,000	1,090	92.5	50乱	32	46.4		●	1-4	不 燃 NM-3991	不 燃 NM-3991	準不燃 QM-0822	不 燃 NM-4082
110	TH32532	1,000	1,090	92.5	50乱	32	46.4		●	1-4	不 燃 NM-3991	不 燃 NM-3991	準不燃 QM-0822	不 燃 NM-4082
111	TH32533	1,000	1,090	92	50乱	—	—		●	1-4	不 燃 NM-3991	不 燃 NM-3991	準不燃 QM-0822	不 燃 NM-4082
111	TH32534	1,000	1,090	92	50乱	—	—		●	1-4	不 燃 NM-3991	不 燃 NM-3991	準不燃 QM-0822	不 燃 NM-4082
111	TH32535	1,000	1,090	92	50乱	—	—		●	1-4	不 燃 NM-3991	不 燃 NM-3991	準不燃 QM-0822	不 燃 NM-4082
111	TH32536	1,000	1,090	92	50乱	—	—		●	1-4	不 燃 NM-3991	不 燃 NM-3991	準不燃 QM-0822	不 燃 NM-4082
111	TH32537	1,000	1,090	92	50乱	—	—		●	1-4	不 燃 NM-3991	不 燃 NM-3991	準不燃 QM-0822	不 燃 NM-4082
111	TH32538	1,000	1,090	92	50乱	—	—		●	1-4	不 燃 NM-3991	不 燃 NM-3991	準不燃 QM-0822	不 燃 NM-4082
112	TH32539	1,000	1,090	92	50乱	—	—		●	1-4	不 燃 NM-3991	不 燃 NM-3991	準不燃 QM-0822	不 燃 NM-4082
112	TH32540	1,000	1,090	92	50乱	—	—		●	1-4	不 燃 NM-3991	不 燃 NM-3991	準不燃 QM-0822	不 燃 NM-4082
112	TH32541	1,000	1,090	92	50乱	—	—		●	1-4	不 燃 NM-3991	不 燃 NM-3991	準不燃 QM-0822	不 燃 NM-4082

防火認定番号が変更となる場合がありますので、
日本壁装協会の「壁紙品質情報検索システム」で
商品番号から最新の認定番号をご確認ください。

日本壁装協会 検索
http://www.wacoa.jp/Hekisou/

TH32542～TH32593

※表示価格は標準材料価格であり、消費税は含まれておりません。

頁	品番	標準価格(円/m)	m²価格(円)	規格 巾(cm)	規格 長さ(m)	リピート(cm) タテ	リピート(cm) ヨコ	備考	SV	防火種別	防火性能（直張り） 不燃材料	不燃石膏ボード	準不燃材料	金属板
112	TH32542	1,000	1,090	92	50乱	—	—		●	1-4	不燃 NM-3991	不燃 NM-3991	準不燃 QM-0822	不燃 NM-4082
112	TH32543	1,000	1,090	92	50乱	—	—		●	1-4	不燃 NM-3991	不燃 NM-3991	準不燃 QM-0822	不燃 NM-4082
112	TH32544	1,000	1,090	92	50乱	—	—		●	1-4	不燃 NM-3991	不燃 NM-3991	準不燃 QM-0822	不燃 NM-4082
112	TH32545	1,000	1,090	92	50乱	—	—		●	1-4	不燃 NM-3991	不燃 NM-3991	準不燃 QM-0822	不燃 NM-4082
112	TH32546	1,000	1,090	92	50乱	—	—		●	1-4	不燃 NM-3991	不燃 NM-3991	準不燃 QM-0822	不燃 NM-4082
112	TH32547	1,000	1,090	92.5	50乱	31.4	92.5	エンボスリピート	●	1-4	不燃 NM-3991	不燃 NM-3991	準不燃 QM-0822	不燃 NM-4082
112	TH32548	1,000	1,090	92.5	50乱	31.4	92.5	エンボスリピート	●	1-4	不燃 NM-3991	不燃 NM-3991	準不燃 QM-0822	不燃 NM-4082
112	TH32549	1,000	1,090	92.5	50乱	32	46.3		●	1-4	不燃 NM-3991	不燃 NM-3991	準不燃 QM-0822	不燃 NM-4082
113	TH32550	1,000	1,090	92.5	50乱	64.1	92.5		●	1-4	不燃 NM-3991	不燃 NM-3991	準不燃 QM-0822	不燃 NM-4082
113	TH32551	1,000	1,090	92.5	50乱	64.1	92.5		●	1-4	不燃 NM-3991	不燃 NM-3991	準不燃 QM-0822	不燃 NM-4082
113	TH32552	1,000	1,090	92.5	50乱	64.2	92.5		●	1-4	不燃 NM-3991	不燃 NM-3991	準不燃 QM-0822	不燃 NM-4082
113	TH32553	1,000	1,090	92.5	50乱	64.2	92.5		●	1-4	不燃 NM-3991	不燃 NM-3991	準不燃 QM-0822	不燃 NM-4082
113	TH32554	1,000	1,090	92.5	50乱	64.2	92.5		●	1-4	不燃 NM-3991	不燃 NM-3991	準不燃 QM-0822	不燃 NM-4082
113	TH32555	1,000	1,090	92.5	50乱	64.2	92.5		●	1-4	不燃 NM-3991	不燃 NM-3991	準不燃 QM-0822	不燃 NM-4082
eセコウクロス														
114	TH32561	1,000	1,090	92	50乱	—	—		●	1-4	不燃 NM-3991	不燃 NM-3991	準不燃 QM-0822	不燃 NM-4082
114	TH32562	1,000	1,090	92	50乱	—	—		●	1-4	不燃 NM-3991	不燃 NM-3991	準不燃 QM-0822	不燃 NM-4082
114	TH32563	1,000	1,090	92.5	50乱	30.7	46.4	エンボスリピート	●	1-4	不燃 NM-3991	不燃 NM-3991	準不燃 QM-0822	不燃 NM-4082
114	TH32564	1,000	1,090	92.5	50乱	30.7	46.4	エンボスリピート	●	1-4	不燃 NM-3991	不燃 NM-3991	準不燃 QM-0822	不燃 NM-4082
114	TH32565	1,000	1,090	92	50乱	—	—		●	1-4	不燃 NM-3991	不燃 NM-3991	準不燃 QM-0822	不燃 NM-4082
114	TH32566	1,000	1,090	92	50乱	—	—		●	1-4	不燃 NM-3991	不燃 NM-3991	準不燃 QM-0822	不燃 NM-4082
114	TH32567	1,000	1,090	92	50乱	—	—		●	1-4	不燃 NM-3991	不燃 NM-3991	準不燃 QM-0822	不燃 NM-4082
114	TH32568	1,000	1,090	92	50乱	—	—		●	1-4	不燃 NM-3991	不燃 NM-3991	準不燃 QM-0822	不燃 NM-4082
115	TH32569	1,000	1,090	92	50乱	—	—		●	1-4	不燃 NM-3991	不燃 NM-3991	準不燃 QM-0822	不燃 NM-4082
115	TH32570	1,000	1,090	92	50乱	—	—		●	1-4	不燃 NM-3991	不燃 NM-3991	準不燃 QM-0822	不燃 NM-4082
115	TH32571	1,000	1,090	92	50乱	—	—		●	1-4	不燃 NM-3991	不燃 NM-3991	準不燃 QM-0822	不燃 NM-4082
115	TH32572	1,000	1,090	92	50乱	—	—		●	1-4	不燃 NM-3991	不燃 NM-3991	準不燃 QM-0822	不燃 NM-4082
115	TH32573	1,000	1,090	92	50乱	—	—		●	1-4	不燃 NM-3991	不燃 NM-3991	準不燃 QM-0822	不燃 NM-4082
115	TH32574	1,000	1,090	92	50乱	—	—		●	1-4	不燃 NM-3991	不燃 NM-3991	準不燃 QM-0822	不燃 NM-4082
115	TH32575	1,000	1,090	92	50乱	—	—		●	1-4	不燃 NM-3984	不燃 NM-3984	準不燃 QM-0819	不燃 NM-4110
115	TH32576	1,000	1,090	92	50乱	—	—		●	1-4	不燃 NM-3984	不燃 NM-3984	準不燃 QM-0819	不燃 NM-4110
115	TH32577	1,000	1,090	92	50乱	—	—		●	1-4	不燃 NM-3984	不燃 NM-3984	準不燃 QM-0819	不燃 NM-4110
116	TH32578	1,000	1,090	92	50乱	—	—		●	1-4	不燃 NM-3991	不燃 NM-3991	準不燃 QM-0822	不燃 NM-4082
116	TH32579	1,000	1,090	92	50乱	—	—		●	1-4	不燃 NM-3991	不燃 NM-3991	準不燃 QM-0822	不燃 NM-4082
116	TH32580	1,000	1,090	92	50乱	—	—		●	1-4	不燃 NM-3991	不燃 NM-3991	準不燃 QM-0822	不燃 NM-4082
116	TH32581	1,000	1,090	92	50乱	—	—		●	1-4	不燃 NM-3991	不燃 NM-3991	準不燃 QM-0822	不燃 NM-4082
116	TH32582	1,000	1,090	92	50乱	—	—		●	1-4	不燃 NM-3984	不燃 NM-3984	準不燃 QM-0819	不燃 NM-4110
116	TH32583	1,000	1,090	92	50乱	—	—		●	1-4	不燃 NM-3991	不燃 NM-3991	準不燃 QM-0822	不燃 NM-4082
116	TH32584	1,000	1,090	92	50乱	—	—		●	1-4	不燃 NM-3991	不燃 NM-3991	準不燃 QM-0822	不燃 NM-4082
116	TH32585	1,000	1,090	92	50乱	—	—		●	1-4	不燃 NM-3991	不燃 NM-3991	準不燃 QM-0822	不燃 NM-4082
116	TH32586	1,000	1,090	92	50乱	32.1	46.2	無地貼可	●	1-4	不燃 NM-3985	不燃 NM-3985	準不燃 QM-0820	不燃 NM-4111
116	TH32587	1,000	1,090	92	50乱	32.1	23.1		●	1-4	不燃 NM-3985	不燃 NM-3985	準不燃 QM-0820	不燃 NM-4111
117	TH32588	1,000	1,090	92	50乱	—	—		●	1-4	不燃 NM-3991	不燃 NM-3991	準不燃 QM-0822	不燃 NM-4082
117	TH32589	1,000	1,090	92	50乱	—	—		●	1-4	不燃 NM-3991	不燃 NM-3991	準不燃 QM-0822	不燃 NM-4082
117	TH32590	1,000	1,090	92	50乱	—	—		●	1-4	不燃 NM-3991	不燃 NM-3991	準不燃 QM-0822	不燃 NM-4082
117	TH32591	1,000	1,090	92	50乱	—	—		●	1-4	不燃 NM-3991	不燃 NM-3991	準不燃 QM-0822	不燃 NM-4082
117	TH32592	1,000	1,090	92	50乱	—	—		●	1-4	不燃 NM-3991	不燃 NM-3991	準不燃 QM-0822	不燃 NM-4082
117	TH32593	1,000	1,090	92	50乱	—	—		●	1-4	不燃 NM-3991	不燃 NM-3991	準不燃 QM-0822	不燃 NM-4082

防火認定番号が変更となる場合がありますので、日本壁装協会の「壁紙品質情報検索システム」で商品番号から最新の認定番号をご確認ください。

日本壁装協会 検索
http://www.wacoa.jp/Hekisou/

TH32594～TH32641

※表示価格は標準材料価格であり、消費税は含まれておりません。

頁	品番	標準価格(円/m)	m²価格(円)	規格 巾(cm)	規格 長さ(m)	リピート(cm) タテ	リピート(cm) ヨコ	備考	SV	防火種別	防火性能（直張り） 不燃材料	防火性能（直張り） 不燃石膏ボード	防火性能（直張り） 準不燃材料	防火性能（直張り） 金属板
117	TH32594	1,000	1,090	92	50乱	—	—		●	1-4	不燃 NM-3991	不燃 NM-3991	準不燃 QM-0822	不燃 NM-4082
117	TH32595	1,000	1,090	92	50乱	—	—		●	1-4	不燃 NM-3991	不燃 NM-3991	準不燃 QM-0822	不燃 NM-4082
117	TH32596	1,000	1,090	92	50乱	—	—		●	1-4	不燃 NM-3991	不燃 NM-3991	準不燃 QM-0822	不燃 NM-4082
117	TH32597	1,000	1,090	92	50乱	—	—		●	1-4	不燃 NM-3991	不燃 NM-3991	準不燃 QM-0822	不燃 NM-4082
117	TH32598	1,000	1,090	92	50乱	—	—		●	1-4	不燃 NM-3991	不燃 NM-3991	準不燃 QM-0822	不燃 NM-4082
ウッド　PROGRESS WOOD														
119	TH32601	1,000	1,090	92.5	50乱	124	92.5		●	1-4	不燃 NM-3991	不燃 NM-3991	準不燃 QM-0822	不燃 NM-4082
119	TH32602	1,000	1,090	92.5	50乱	124	92.5		●	1-4	不燃 NM-3991	不燃 NM-3991	準不燃 QM-0822	不燃 NM-4082
119	TH32603	1,000	1,090	92	50乱	124	92		●	1-4	不燃 NM-3991	不燃 NM-3991	準不燃 QM-0822	不燃 NM-4082
119	TH32604	1,000	1,090	92	50乱	124	92		●	1-4	不燃 NM-3991	不燃 NM-3991	準不燃 QM-0822	不燃 NM-4082
119	TH32605	1,000	1,090	92	50乱	92.9	92		●	1-4	不燃 NM-3991	不燃 NM-3991	準不燃 QM-0822	不燃 NM-4082
119	TH32606	1,000	1,090	92.5	50乱	124	92.5		●	1-4	不燃 NM-3991	不燃 NM-3991	準不燃 QM-0822	不燃 NM-4082
119	TH32607	1,000	1,090	92.5	50乱	92.9	92.5		●	1-4	不燃 NM-3991	不燃 NM-3991	準不燃 QM-0822	不燃 NM-4082
119	TH32608	1,000	1,090	92	50乱	92.9	92		●	1-4	不燃 NM-3991	不燃 NM-3991	準不燃 QM-0822	不燃 NM-4082
119	TH32609	1,000	1,090	92.5	50乱	124	92.5		●	1-4	不燃 NM-3991	不燃 NM-3991	準不燃 QM-0822	不燃 NM-4082
119	TH32610	1,000	1,090	92	50乱	124	92		●	1-4	不燃 NM-3991	不燃 NM-3991	準不燃 QM-0822	不燃 NM-4082
119	TH32611	1,000	1,090	92.5	50乱	124	92.5		●	1-4	不燃 NM-3991	不燃 NM-3991	準不燃 QM-0822	不燃 NM-4082
119	TH32612	1,000	1,090	92.5	50乱	124	92.5		●	1-4	不燃 NM-3991	不燃 NM-3991	準不燃 QM-0822	不燃 NM-4082
120	TH32613	1,000	1,090	92	50乱	124	92		●	1-4	不燃 NM-3991	不燃 NM-3991	準不燃 QM-0822	不燃 NM-4082
120	TH32614	1,000	1,090	92	50乱	124	92		●	1-4	不燃 NM-3991	不燃 NM-3991	準不燃 QM-0822	不燃 NM-4082
120	TH32615	1,000	1,090	92.5	50乱	92.9	92.5		●	1-4	不燃 NM-3991	不燃 NM-3991	準不燃 QM-0822	不燃 NM-4082
120	TH32616	1,000	1,090	92.5	50乱	124	92.5		●	1-4	不燃 NM-3991	不燃 NM-3991	準不燃 QM-0822	不燃 NM-4082
120	TH32617	1,000	1,090	92.5	50乱	124	92.5		●	1-4	不燃 NM-3991	不燃 NM-3991	準不燃 QM-0822	不燃 NM-4082
120	TH32618	1,000	1,090	92.5	50乱	124	92.5		●	1-4	不燃 NM-3991	不燃 NM-3991	準不燃 QM-0822	不燃 NM-4082
120	TH32619	1,000	1,090	92.5	50乱	92.9	92.5		●	1-4	不燃 NM-3991	不燃 NM-3991	準不燃 QM-0822	不燃 NM-4082
120	TH32620	1,000	1,090	92.5	50乱	124	92.5		●	1-4	不燃 NM-3991	不燃 NM-3991	準不燃 QM-0822	不燃 NM-4082
120	TH32621	1,000	1,090	92	50乱	124	92		●	1-4	不燃 NM-3991	不燃 NM-3991	準不燃 QM-0822	不燃 NM-4082
120	TH32622	1,000	1,090	92.5	50乱	124	92.5		●	1-4	不燃 NM-3991	不燃 NM-3991	準不燃 QM-0822	不燃 NM-4082
120	TH32623	1,000	1,090	92.5	50乱	124	92.5		●	1-4	不燃 NM-3991	不燃 NM-3991	準不燃 QM-0822	不燃 NM-4082
120	TH32624	1,000	1,090	92.5	50乱	124	92.5		●	1-4	不燃 NM-3991	不燃 NM-3991	準不燃 QM-0822	不燃 NM-4082
121	TH32625	1,000	1,090	92	50乱	92.9	92		●	1-4	不燃 NM-3991	不燃 NM-3991	準不燃 QM-0822	不燃 NM-4082
121	TH32626	1,000	1,090	92	50乱	124	92		●	1-4	不燃 NM-3991	不燃 NM-3991	準不燃 QM-0822	不燃 NM-4082
121	TH32627	1,000	1,090	92.5	50乱	124	92.5		●	1-4	不燃 NM-3991	不燃 NM-3991	準不燃 QM-0822	不燃 NM-4082
121	TH32628	1,000	1,090	92	50乱	124	92		●	1-4	不燃 NM-3991	不燃 NM-3991	準不燃 QM-0822	不燃 NM-4082
121	TH32629	1,000	1,090	92.5	50乱	124	92.5		●	1-4	不燃 NM-3991	不燃 NM-3991	準不燃 QM-0822	不燃 NM-4082
121	TH32630	1,000	1,090	92.5	50乱	124	92.5		●	1-4	不燃 NM-3991	不燃 NM-3991	準不燃 QM-0822	不燃 NM-4082
ウッド　スーパー耐久性														
122	TH32631	1,000	1,090	92	50乱	93	46.1		●	1-4	不燃 NM-3992	不燃 NM-3992	準不燃 QM-0823	不燃 NM-4083
122	TH32632	1,000	1,090	92	50乱	93	46.1		●	1-4	不燃 NM-3992	不燃 NM-3992	準不燃 QM-0823	不燃 NM-4083
122	TH32633	1,000	1,090	92.5	50乱	92	92.5		●	1-4	不燃 NM-3992	不燃 NM-3992	準不燃 QM-0823	不燃 NM-4083
122	TH32634	1,000	1,090	92	50乱	93	46.1		●	1-4	不燃 NM-3992	不燃 NM-3992	準不燃 QM-0823	不燃 NM-4083
122	TH32635	1,000	1,090	92	50乱	93	92		●	1-4	不燃 NM-3992	不燃 NM-3992	準不燃 QM-0823	不燃 NM-4083
122	TH32636	1,000	1,090	92.5	50乱	92	92.5		●	1-4	不燃 NM-3992	不燃 NM-3992	準不燃 QM-0823	不燃 NM-4083
123	TH32637	1,000	1,090	92	50乱	93	92		●	1-4	不燃 NM-3992	不燃 NM-3992	準不燃 QM-0823	不燃 NM-4083
123	TH32638	1,000	1,090	92	50乱	93	92		●	1-4	不燃 NM-3992	不燃 NM-3992	準不燃 QM-0823	不燃 NM-4083
123	TH32639	1,000	1,090	92	50乱	93	92		●	1-4	不燃 NM-3992	不燃 NM-3992	準不燃 QM-0823	不燃 NM-4083
123	TH32640	1,000	1,090	92	50乱	93	92		●	1-4	不燃 NM-3992	不燃 NM-3992	準不燃 QM-0823	不燃 NM-4083
123	TH32641	1,000	1,090	92.5	50乱	92	92.5		●	1-4	不燃 NM-3992	不燃 NM-3992	準不燃 QM-0823	不燃 NM-4083

防火認定番号が変更となる場合がありますので、
日本壁装協会の「壁紙品質情報検索システム」で
商品番号から最新の認定番号をご確認ください。

日本壁装協会 検索
http://www.wacoa.jp/Hekisou/

TH32642～TH32686

※表示価格は標準材料価格であり、消費税は含まれておりません。

頁	品番	標準価格(円/m)	m²価格(円)	規格 巾(cm)	規格 長さ(m)	リピート(cm) タテ	リピート(cm) ヨコ	備考	SV	防火種別	防火性能（直張り） 不燃材料	不燃石膏ボード	準不燃材料	金属板
123	TH32642	1,000	1,090	92.5	50乱	92	92.5		●	1-4	不燃 NM-3992	不燃 NM-3992	準不燃 QM-0823	不燃 NM-4083
123	TH32643	1,000	1,090	92	50乱	93	92		●	1-4	不燃 NM-3992	不燃 NM-3992	準不燃 QM-0823	不燃 NM-4083
123	TH32644	1,000	1,090	92.5	50乱	92	92.5		●	1-4	不燃 NM-3992	不燃 NM-3992	準不燃 QM-0823	不燃 NM-4083
123	TH32645	1,000	1,090	92	50乱	93	46.1		●	1-4	不燃 NM-3992	不燃 NM-3992	準不燃 QM-0823	不燃 NM-4083
123	TH32646	1,000	1,090	92	50乱	93	92		●	1-4	不燃 NM-3992	不燃 NM-3992	準不燃 QM-0823	不燃 NM-4083
123	TH32647	1,000	1,090	92	50乱	93	92		●	1-4	不燃 NM-3992	不燃 NM-3992	準不燃 QM-0823	不燃 NM-4083
123	TH32648	1,000	1,090	92	50乱	93	46.1		●	1-4	不燃 NM-3992	不燃 NM-3992	準不燃 QM-0823	不燃 NM-4083
ウッド　eセコウクロス														
124	TH32649	1,000	1,080	93	50乱	125	93		●	1-4	不燃 NM-3991	不燃 NM-3991	準不燃 QM-0822	不燃 NM-4082
124	TH32650	1,000	1,080	93	50乱	125	93		●	1-4	不燃 NM-3991	不燃 NM-3991	準不燃 QM-0822	不燃 NM-4082
124	TH32651	1,000	1,080	93	50乱	125	93		●	1-4	不燃 NM-3991	不燃 NM-3991	準不燃 QM-0822	不燃 NM-4082
124	TH32652	1,000	1,080	93	50乱	125	93		●	1-4	不燃 NM-3991	不燃 NM-3991	準不燃 QM-0822	不燃 NM-4082
124	TH32653	1,000	1,080	93	50乱	125	93		●	1-4	不燃 NM-3991	不燃 NM-3991	準不燃 QM-0822	不燃 NM-4082
124	TH32654	1,000	1,080	93	50乱	125	93		●	1-4	不燃 NM-3991	不燃 NM-3991	準不燃 QM-0822	不燃 NM-4082
124	TH32655	1,000	1,080	93	50乱	125	93		●	1-4	不燃 NM-3991	不燃 NM-3991	準不燃 QM-0822	不燃 NM-4082
125	TH32656	1,000	1,080	93	50乱	125	93		●	1-4	不燃 NM-3991	不燃 NM-3991	準不燃 QM-0822	不燃 NM-4082
125	TH32657	1,000	1,080	93	50乱	125	93		●	1-4	不燃 NM-3991	不燃 NM-3991	準不燃 QM-0822	不燃 NM-4082
125	TH32658	1,000	1,080	93	50乱	125	93		●	1-4	不燃 NM-3991	不燃 NM-3991	準不燃 QM-0822	不燃 NM-4082
125	TH32659	1,000	1,080	93	50乱	125	93		●	1-4	不燃 NM-3991	不燃 NM-3991	準不燃 QM-0822	不燃 NM-4082
125	TH32660	1,000	1,080	93	50乱	125	93		●	1-4	不燃 NM-3991	不燃 NM-3991	準不燃 QM-0822	不燃 NM-4082
ウッド														
126	TH32661	1,000	1,080	93	50乱	125	93	ステップ柄合せ	●	1-4	不燃 NM-3991	不燃 NM-3991	準不燃 QM-0822	不燃 NM-4082
127	TH32662	1,000	1,090	92.5	50乱	124	92.5		●	1-4	不燃 NM-3991	不燃 NM-3991	準不燃 QM-0822	不燃 NM-4082
127	TH32663	1,000	1,090	92.5	50乱	64.1	92.5		●	1-4	不燃 NM-3991	不燃 NM-3991	準不燃 QM-0822	不燃 NM-4082
128	TH32664	1,000	1,080	93	50乱	94	93		●	1-4	不燃 NM-3991	不燃 NM-3991	準不燃 QM-0822	不燃 NM-4082
128	TH32665	1,000	1,080	93	50乱	94	93		●	1-4	不燃 NM-3991	不燃 NM-3991	準不燃 QM-0822	不燃 NM-4082
128	TH32666	1,000	1,080	93	50乱	94	93		●	1-4	不燃 NM-3991	不燃 NM-3991	準不燃 QM-0822	不燃 NM-4082
129	TH32667	1,000	1,080	93	50乱	94	93		●	1-4	不燃 NM-3991	不燃 NM-3991	準不燃 QM-0822	不燃 NM-4082
129	TH32668	1,000	1,080	93	50乱	125	93		●	1-4	不燃 NM-3991	不燃 NM-3991	準不燃 QM-0822	不燃 NM-4082
130	TH32669	1,000	1,080	93	50乱	125	93		●	1-4	不燃 NM-3991	不燃 NM-3991	準不燃 QM-0822	不燃 NM-4082
130	TH32670	1,000	1,090	92	50乱	123.9	92		●	1-4	不燃 NM-3991	不燃 NM-3991	準不燃 QM-0822	不燃 NM-4082
130	TH32671	1,000	1,080	93	50乱	125	93		●	1-4	不燃 NM-3991	不燃 NM-3991	準不燃 QM-0822	不燃 NM-4082
131	TH32672	1,000	1,080	93	50乱	125	93		●	1-4	不燃 NM-3991	不燃 NM-3991	準不燃 QM-0822	不燃 NM-4082
131	TH32673	1,000	1,090	92	50乱	124	92		●	1-4	不燃 NM-3991	不燃 NM-3991	準不燃 QM-0822	不燃 NM-4082
131	TH32674	1,000	1,090	92	50乱	124	92		●	1-4	不燃 NM-3991	不燃 NM-3991	準不燃 QM-0822	不燃 NM-4082
132	TH32675	1,000	1,090	92	50乱	123.8	92		●	1-4	不燃 NM-3991	不燃 NM-3991	準不燃 QM-0822	不燃 NM-4082
132	TH32676	1,000	1,090	92	50乱	123.9	92	ステップ柄合せ	●	1-4	不燃 NM-3991	不燃 NM-3991	準不燃 QM-0822	不燃 NM-4082
133	TH32677	1,000	1,090	92	50乱	124	92		●	1-4	不燃 NM-3991	不燃 NM-3991	準不燃 QM-0822	不燃 NM-4082
133	TH32678	1,000	1,090	92	50乱	64.2	46.2		●	1-4	不燃 NM-3991	不燃 NM-3991	準不燃 QM-0822	不燃 NM-4082
133	TH32679	1,000	1,090	92	50乱	64.2	46.2		●	1-4	不燃 NM-3991	不燃 NM-3991	準不燃 QM-0822	不燃 NM-4082
134	TH32680	1,000	1,080	93	50乱	125	93		●	1-4	不燃 NM-3991	不燃 NM-3991	準不燃 QM-0822	不燃 NM-4082
134	TH32681	1,000	1,080	93	50乱	125	93		●	1-4	不燃 NM-3991	不燃 NM-3991	準不燃 QM-0822	不燃 NM-4082
134	TH32682	1,000	1,090	92.5	50乱	30.6	46.3		●	1-4	不燃 NM-3991	不燃 NM-3991	準不燃 QM-0822	不燃 NM-4082
134	TH32683	1,000	1,090	92.5	50乱	30.6	46.3		●	1-4	不燃 NM-3991	不燃 NM-3991	準不燃 QM-0822	不燃 NM-4082
135	TH32684	1,000	1,090	92.5	50乱	23	46.3		●	1-4	不燃 NM-3991	不燃 NM-3991	準不燃 QM-0822	不燃 NM-4082
135	TH32685	1,000	1,090	92.5	50乱	23	46.3		●	1-4	不燃 NM-3991	不燃 NM-3991	準不燃 QM-0822	不燃 NM-4082
135	TH32686	1,000	1,090	92.5	50乱	23	46.3		●	1-4	不燃 NM-3991	不燃 NM-3991	準不燃 QM-0822	不燃 NM-4082

防火認定番号が変更となる場合がありますので、
日本壁装協会の「壁紙品質情報検索システム」で
商品番号から最新の認定番号をご確認ください。

日本壁装協会　検索
http://www.wacoa.jp/Hekisou/

TH32691～TH32737

※表示価格は標準材料価格であり、消費税は含まれておりません。

頁	品番	標準価格(円/m)	m²価格(円)	規格 巾(cm)	規格 長さ(m)	リピート(cm) タテ	リピート(cm) ヨコ	備考	SV	防火種別	防火性能（直張り） 不燃材料	防火性能（直張り） 不燃石膏ボード	防火性能（直張り） 準不燃材料	防火性能（直張り） 金属板
マテリアル														
136	TH32691	1,000	1,080	93	50乱	125	93		●	1-4	不燃 NM-3991	不燃 NM-3991	準不燃 QM-0822	不燃 NM-4082
136	TH32692	1,000	1,080	93	50乱	125	93		●	1-4	不燃 NM-3991	不燃 NM-3991	準不燃 QM-0822	不燃 NM-4082
137	TH32693	1,000	1,090	92.5	50乱	64.1	92.5		●	1-4	不燃 NM-3991	不燃 NM-3991	準不燃 QM-0822	不燃 NM-4082
137	TH32694	1,000	1,090	92.5	50乱	64.1	92.5		●	1-4	不燃 NM-3991	不燃 NM-3991	準不燃 QM-0822	不燃 NM-4082
138	TH32695	1,000	1,090	92.5	50乱	63.4	92.5	エンボスリピート	●	1-4	不燃 NM-3991	不燃 NM-3991	準不燃 QM-0822	不燃 NM-4082
138	TH32696	1,000	1,090	92.5	50乱	63.4	92.5	エンボスリピート	●	1-4	不燃 NM-3991	不燃 NM-3991	準不燃 QM-0822	不燃 NM-4082
138	TH32697	1,000	1,090	92.5	50乱	63.4	92.5	エンボスリピート	●	1-4	不燃 NM-3991	不燃 NM-3991	準不燃 QM-0822	不燃 NM-4082
139	TH32698	1,000	1,090	92	50乱	64.1	92		●	1-4	不燃 NM-3984	不燃 NM-3984	準不燃 QM-0819	不燃 NM-4110
139	TH32699	1,000	1,090	92	50乱	64.1	92		●	1-4	不燃 NM-3984	不燃 NM-3984	準不燃 QM-0819	不燃 NM-4110
139	TH32700	1,000	1,090	92	50乱	64.1	92		●	1-4	不燃 NM-3984	不燃 NM-3984	準不燃 QM-0819	不燃 NM-4110
140	TH32701	1,000	1,090	92	50乱	64.2	92		●	1-4	不燃 NM-3991	不燃 NM-3991	準不燃 QM-0822	不燃 NM-4082
140	TH32702	1,000	1,090	92	50乱	64.2	92		●	1-4	不燃 NM-3991	不燃 NM-3991	準不燃 QM-0822	不燃 NM-4082
140	TH32703	1,000	1,090	92	50乱	64.2	92		●	1-4	不燃 NM-3984	不燃 NM-3984	準不燃 QM-0819	不燃 NM-4110
140	TH32704	1,000	1,090	92	50乱	64.2	92		●	1-4	不燃 NM-3984	不燃 NM-3984	準不燃 QM-0819	不燃 NM-4110
141	TH32705	1,000	1,090	92	50乱	64.2	92		●	1-4	不燃 NM-3984	不燃 NM-3984	準不燃 QM-0819	不燃 NM-4110
141	TH32706	1,000	1,090	92	50乱	64.2	92		●	1-4	不燃 NM-3984	不燃 NM-3984	準不燃 QM-0819	不燃 NM-4110
141	TH32707	1,000	1,090	92	50乱	64.2	92		●	1-4	不燃 NM-3984	不燃 NM-3984	準不燃 QM-0819	不燃 NM-4110
142	TH32708	1,000	1,080	93	50乱	94	93	ステップ柄合せ	●	1-4	不燃 NM-3991	不燃 NM-3991	準不燃 QM-0822	不燃 NM-4082
142	TH32709	1,000	1,080	93	50乱	94	93	ステップ柄合せ	●	1-4	不燃 NM-3991	不燃 NM-3991	準不燃 QM-0822	不燃 NM-4082
142	TH32710	1,000	1,080	93	50乱	94	93	ステップ柄合せ	●	1-4	不燃 NM-3991	不燃 NM-3991	準不燃 QM-0822	不燃 NM-4082
143	TH32711	1,000	1,090	92.5	50乱	64.1	92.5		●	1-4	不燃 NM-3992	不燃 NM-3992	準不燃 QM-0823	不燃 NM-4083
143	TH32712	1,000	1,090	92.5	50乱	64.1	92.5		●	1-4	不燃 NM-3992	不燃 NM-3992	準不燃 QM-0823	不燃 NM-4083
143	TH32713	1,000	1,090	92	50乱	64	92	エンボスリピート	●	1-4	不燃 NM-3991	不燃 NM-3991	準不燃 QM-0822	不燃 NM-4082
143	TH32714	1,000	1,090	92	50乱	64	92	エンボスリピート	●	1-4	不燃 NM-3991	不燃 NM-3991	準不燃 QM-0822	不燃 NM-4082
144	TH32715	1,000	1,090	92	50乱	93	92		●	1-4	不燃 NM-3991	不燃 NM-3991	準不燃 QM-0822	不燃 NM-4082
144	TH32716	1,000	1,090	92	50乱	93	92		●	1-4	不燃 NM-3991	不燃 NM-3991	準不燃 QM-0822	不燃 NM-4082
144	TH32717	1,000	1,090	92.5	50乱	93	92.5		●	1-4	不燃 NM-3991	不燃 NM-3991	準不燃 QM-0822	不燃 NM-4082
145	TH32718	1,000	1,090	92	50乱	124	92	ステップ柄合せ	●	1-4	不燃 NM-3991	不燃 NM-3991	準不燃 QM-0822	不燃 NM-4082
145	TH32719	1,000	1,090	92	50乱	62	92		●	1-4	不燃 NM-3991	不燃 NM-3991	準不燃 QM-0822	不燃 NM-4082
145	TH32720	1,000	1,080	93	50乱	125	93		●	1-4	不燃 NM-3991	不燃 NM-3991	準不燃 QM-0822	不燃 NM-4082
146	TH32721	1,000	1,090	92	50乱	—	—		●	1-4	不燃 NM-3991	不燃 NM-3991	準不燃 QM-0822	不燃 NM-4082
146	TH32722	1,000	1,090	92.5	50乱	92.8	92.5		●	1-4	不燃 NM-3991	不燃 NM-3991	準不燃 QM-0822	不燃 NM-4082
147	TH32723	1,000	1,080	93	50乱	94	93		●	1-4	不燃 NM-3991	不燃 NM-3991	準不燃 QM-0822	不燃 NM-4082
148	TH32724	1,000	1,090	92	50乱	93	92		●	1-4	不燃 NM-3991	不燃 NM-3991	準不燃 QM-0822	不燃 NM-4082
148	TH32725	1,000	1,090	92.5	50乱	46.1	92.5		●	1-4	不燃 NM-3991	不燃 NM-3991	準不燃 QM-0822	不燃 NM-4082
148	TH32726	1,000	1,090	92.5	50乱	46.1	92.5		●	1-4	不燃 NM-3991	不燃 NM-3991	準不燃 QM-0822	不燃 NM-4082
149	TH32727	1,000	1,090	92	50乱	92.9	92		●	1-4	不燃 NM-3991	不燃 NM-3991	準不燃 QM-0822	不燃 NM-4082
149	TH32728	1,000	1,090	92	50乱	64.2	92		●	1-4	不燃 NM-3984	不燃 NM-3984	準不燃 QM-0819	不燃 NM-4110
149	TH32729	1,000	1,090	92	50乱	64.2	92		●	1-4	不燃 NM-3984	不燃 NM-3984	準不燃 QM-0819	不燃 NM-4110
150	TH32730	1,000	1,090	92	50乱	62	92		●	1-4	不燃 NM-3991	不燃 NM-3991	準不燃 QM-0822	不燃 NM-4082
150	TH32731	1,000	1,090	92	50乱	93	92		●	1-4	不燃 NM-3991	不燃 NM-3991	準不燃 QM-0822	不燃 NM-4082
150	TH32732	1,000	1,080	93	50乱	47	93		●	1-4	不燃 NM-3991	不燃 NM-3991	準不燃 QM-0822	不燃 NM-4082
151	TH32733	1,000	1,080	93	50乱	60.6	93		●	1-4	不燃 NM-3991	不燃 NM-3991	準不燃 QM-0822	不燃 NM-4082
151	TH32734	1,000	1,080	93	50乱	47	93		●	1-4	不燃 NM-3991	不燃 NM-3991	準不燃 QM-0822	不燃 NM-4082
151	TH32735	1,000	1,080	93	50乱	60.6	93		●	1-4	不燃 NM-3991	不燃 NM-3991	準不燃 QM-0822	不燃 NM-4082
152	TH32736	1,000	1,090	92	50乱	93	92		●	1-4	不燃 NM-3991	不燃 NM-3991	準不燃 QM-0822	不燃 NM-4082
152	TH32737	1,000	1,080	93	50乱	60.5	93		●	1-4	不燃 NM-3991	不燃 NM-3991	準不燃 QM-0822	不燃 NM-4082

防火認定番号が変更となる場合がありますので、
日本壁装協会の「壁紙品質情報検索システム」で
商品番号から最新の認定番号をご確認ください。

日本壁装協会 検索
http://www.wacoa.jp/Hekisou/

TH32738〜TH32791

※表示価格は標準材料価格であり、消費税は含まれておりません。

頁	品番	標準価格(円/m)	m²価格(円)	規格 巾(cm)	規格 長さ(m)	リピート(cm) タテ	リピート(cm) ヨコ	備考	SV	防火種別	防火性能（直張り） 不燃材料	不燃石膏ボード	準不燃材料	金属板
152	TH32738	1,000	1,090	92	50乱	62	92		●	1-4	不 燃 NM-3991	不 燃 NM-3991	準不燃 QM-0822	不 燃 NM-4082
153	TH32739	1,000	1,090	92	50乱	16	46.2	エンボスリピート	●	1-4	不 燃 NM-3991	不 燃 NM-3991	準不燃 QM-0822	不 燃 NM-4082
153	TH32740	1,000	1,090	92	50乱	16	46.2	エンボスリピート	●	1-4	不 燃 NM-3991	不 燃 NM-3991	準不燃 QM-0822	不 燃 NM-4082
153	TH32741	1,000	1,090	92	50乱	16	46.2	エンボスリピート	●	1-4	不 燃 NM-3991	不 燃 NM-3991	準不燃 QM-0822	不 燃 NM-4082
153	TH32742	1,000	1,090	92	50乱	11.4	11.5	エンボスリピート	●	1-4	不 燃 NM-3991	不 燃 NM-3991	準不燃 QM-0822	不 燃 NM-4082
153	TH32743	1,000	1,090	92	50乱	11.4	11.5	エンボスリピート	●	1-4	不 燃 NM-3991	不 燃 NM-3991	準不燃 QM-0822	不 燃 NM-4082
153	TH32744	1,000	1,090	92	50乱	11.4	11.5	エンボスリピート	●	1-4	不 燃 NM-3991	不 燃 NM-3991	準不燃 QM-0822	不 燃 NM-4082
153	TH32745	1,000	1,090	92	50乱	—	—		●	1-4	不 燃 NM-3991	不 燃 NM-3991	準不燃 QM-0822	不 燃 NM-4082
153	TH32746	1,000	1,090	92	50乱	—	—		●	1-4	不 燃 NM-3991	不 燃 NM-3991	準不燃 QM-0822	不 燃 NM-4082
153	TH32747	1,000	1,090	92	50乱	—	—		●	1-4	不 燃 NM-3991	不 燃 NM-3991	準不燃 QM-0822	不 燃 NM-4082
154	TH32748	1,000	1,090	92	50乱	64.1	92		●	1-4	不 燃 NM-3991	不 燃 NM-3991	準不燃 QM-0822	不 燃 NM-4082
154	TH32749	1,000	1,090	92	50乱	64.1	92		●	1-4	不 燃 NM-3991	不 燃 NM-3991	準不燃 QM-0822	不 燃 NM-4082
154	TH32750	1,000	1,080	93	50乱	94	93		●	1-4	不 燃 NM-3991	不 燃 NM-3991	準不燃 QM-0822	不 燃 NM-4082
154	TH32751	1,000	1,080	93	50乱	94	93		●	1-4	不 燃 NM-3991	不 燃 NM-3991	準不燃 QM-0822	不 燃 NM-4082
154	TH32752	1,000	1,090	92.5	50乱	32	92.5		●	1-4	不 燃 NM-3991	不 燃 NM-3991	準不燃 QM-0822	不 燃 NM-4082
154	TH32753	1,000	1,090	92.5	50乱	32	92.5		●	1-4	不 燃 NM-3991	不 燃 NM-3991	準不燃 QM-0822	不 燃 NM-4082
ARTE designs curated for Japan														
157	TH32761	1,000	1,090	92	50乱	90	92		●	1-4	不 燃 NM-3991	不 燃 NM-3991	準不燃 QM-0822	不 燃 NM-4082
157	TH32762	1,000	1,090	92	50乱	90	92		●	1-4	不 燃 NM-3991	不 燃 NM-3991	準不燃 QM-0822	不 燃 NM-4082
157	TH32763	1,000	1,090	92	50乱	90	92		●	1-4	不 燃 NM-3991	不 燃 NM-3991	準不燃 QM-0822	不 燃 NM-4082
157	TH32764	1,000	1,090	92	50乱	90	92		●	1-4	不 燃 NM-3991	不 燃 NM-3991	準不燃 QM-0822	不 燃 NM-4082
157	TH32765	1,000	1,090	92	50乱	90	92		●	1-4	不 燃 NM-3991	不 燃 NM-3991	準不燃 QM-0822	不 燃 NM-4082
157	TH32766	1,000	1,090	92	50乱	90	92		●	1-4	不 燃 NM-3991	不 燃 NM-3991	準不燃 QM-0822	不 燃 NM-4082
158	TH32767	1,000	1,090	92.5	50乱	90	92.5	ステップ柄合せ	●	1-4	不 燃 NM-3991	不 燃 NM-3991	準不燃 QM-0822	不 燃 NM-4082
158	TH32768	1,000	1,090	92.5	50乱	90	92.5	ステップ柄合せ	●	1-4	不 燃 NM-3991	不 燃 NM-3991	準不燃 QM-0822	不 燃 NM-4082
159	TH32769	1,000	1,090	92.5	50乱	64.1	92.5		●	1-4	不 燃 NM-3984	不 燃 NM-3984	準不燃 QM-0819	不 燃 NM-4110
159	TH32770	1,000	1,090	92.5	50乱	64.1	92.5		●	1-4	不 燃 NM-3984	不 燃 NM-3984	準不燃 QM-0819	不 燃 NM-4110
159	TH32771	1,000	1,090	92.5	50乱	64.1	92.5		●	1-4	不 燃 NM-3984	不 燃 NM-3984	準不燃 QM-0819	不 燃 NM-4110
160	TH32772	1,000	1,090	92.5	50乱	90	92.5	ステップ柄合せ	●	1-4	不 燃 NM-3991	不 燃 NM-3991	準不燃 QM-0822	不 燃 NM-4082
160	TH32773	1,000	1,090	92.5	50乱	90	92.5	ステップ柄合せ	●	1-4	不 燃 NM-3991	不 燃 NM-3991	準不燃 QM-0822	不 燃 NM-4082
160	TH32774	1,000	1,090	92.5	50乱	90	92.5	ステップ柄合せ	●	1-4	不 燃 NM-3991	不 燃 NM-3991	準不燃 QM-0822	不 燃 NM-4082
161	TH32775	1,000	1,090	92	50乱	57.5	92		●	1-4	不 燃 NM-3991	不 燃 NM-3991	準不燃 QM-0822	不 燃 NM-4082
161	TH32776	1,000	1,090	92	50乱	57.5	92		●	1-4	不 燃 NM-3991	不 燃 NM-3991	準不燃 QM-0822	不 燃 NM-4082
161	TH32777	1,000	1,090	92.5	50乱	69.1	92.5		●	1-4	不 燃 NM-3991	不 燃 NM-3991	準不燃 QM-0822	不 燃 NM-4082
161	TH32778	1,000	1,090	92.5	50乱	69.1	92.5		●	1-4	不 燃 NM-3991	不 燃 NM-3991	準不燃 QM-0822	不 燃 NM-4082
162	TH32779	1,000	1,090	92.5	50乱	82.6	92.5	ステップ柄合せ	●	1-4	不 燃 NM-3991	不 燃 NM-3991	準不燃 QM-0822	不 燃 NM-4082
162	TH32780	1,000	1,090	92.5	50乱	82.6	92.5	ステップ柄合せ	●	1-4	不 燃 NM-3991	不 燃 NM-3991	準不燃 QM-0822	不 燃 NM-4082
163	TH32781	1,000	1,090	92	50乱	82.8	92		●	1-4	不 燃 NM-3991	不 燃 NM-3991	準不燃 QM-0822	不 燃 NM-4082
163	TH32782	1,000	1,090	92	50乱	82.8	92		●	1-4	不 燃 NM-3991	不 燃 NM-3991	準不燃 QM-0822	不 燃 NM-4082
163	TH32783	1,000	1,090	92	50乱	82.8	92		●	1-4	不 燃 NM-3991	不 燃 NM-3991	準不燃 QM-0822	不 燃 NM-4082
163	TH32784	1,000	1,090	92	50乱	82.8	92		●	1-4	不 燃 NM-3991	不 燃 NM-3991	準不燃 QM-0822	不 燃 NM-4082
163	TH32785	1,000	1,090	92	50乱	82.8	92		●	1-4	不 燃 NM-3991	不 燃 NM-3991	準不燃 QM-0822	不 燃 NM-4082
163	TH32786	1,000	1,090	92	50乱	82.8	92		●	1-4	不 燃 NM-3991	不 燃 NM-3991	準不燃 QM-0822	不 燃 NM-4082
163	TH32787	1,000	1,090	92	50乱	82.8	92		●	1-4	不 燃 NM-3991	不 燃 NM-3991	準不燃 QM-0822	不 燃 NM-4082
163	TH32788	1,000	1,090	92	50乱	82.8	92		●	1-4	不 燃 NM-3991	不 燃 NM-3991	準不燃 QM-0822	不 燃 NM-4082
163	TH32789	1,000	1,090	92	50乱	82.8	92		●	1-4	不 燃 NM-3991	不 燃 NM-3991	準不燃 QM-0822	不 燃 NM-4082
SCION														
165	TH32791	1,000	1,090	92.5	50乱	32	92.5		●	1-4	不 燃 NM-3991	不 燃 NM-3991	準不燃 QM-0822	不 燃 NM-4082

防火認定番号が変更となる場合がありますので、日本壁装協会の「壁紙品質情報検索システム」で商品番号から最新の認定番号をご確認ください。

日本壁装協会 検索
http://www.wacoa.jp/Hekisou/

TH32792～TH32841

※表示価格は標準材料価格であり、消費税は含まれておりません。

頁	品番	標準価格(円/m)	m²価格(円)	規格 巾(cm)	規格 長さ(m)	リピート(cm) タテ	リピート(cm) ヨコ	備考	SV	防火種別	防火性能（直張り） 不燃材料	防火性能（直張り） 不燃石膏ボード	防火性能（直張り） 準不燃材料	防火性能（直張り） 金属板
165	TH32792	1,000	1,090	92.5	50乱	32	92.5		●	1-4	不燃 NM-3991	不燃 NM-3991	準不燃 QM-0822	不燃 NM-4082
165	TH32793	1,000	1,090	92	50乱	46.1	23.1		●	1-4	不燃 NM-3991	不燃 NM-3991	準不燃 QM-0822	不燃 NM-4082
165	TH32794	1,000	1,090	92	50乱	46.1	23.1		●	1-4	不燃 NM-3991	不燃 NM-3991	準不燃 QM-0822	不燃 NM-4082
166	TH32795	1,000	1,090	92.5	50乱	46	46.3		●	1-4	不燃 NM-3991	不燃 NM-3991	準不燃 QM-0822	不燃 NM-4082
166	TH32796	1,000	1,090	92.5	50乱	16	30.9		●	1-4	不燃 NM-3991	不燃 NM-3991	準不燃 QM-0822	不燃 NM-4082
166	TH32797	1,000	1,090	92.5	50乱	16	30.9		●	1-4	不燃 NM-3991	不燃 NM-3991	準不燃 QM-0822	不燃 NM-4082
167	TH32798	1,000	1,080	93	50乱	62.5	93	ステップ柄合せ	●	1-4	不燃 NM-3991	不燃 NM-3991	準不燃 QM-0822	不燃 NM-4082
167	TH32799	1,000	1,090	92.5	50乱	64	92.5		●	1-4	不燃 NM-3991	不燃 NM-3991	準不燃 QM-0822	不燃 NM-4082
167	TH32800	1,000	1,090	92.5	50乱	64	92.5		●	1-4	不燃 NM-3991	不燃 NM-3991	準不燃 QM-0822	不燃 NM-4082
168	TH32801	1,000	1,090	92.5	50乱	46.2	92.5		●	1-4	不燃 NM-3991	不燃 NM-3991	準不燃 QM-0822	不燃 NM-4082
168	TH32802	1,000	1,090	92.5	50乱	46.2	92.5		●	1-4	不燃 NM-3991	不燃 NM-3991	準不燃 QM-0822	不燃 NM-4082
169	TH32803	1,000	1,090	92.5	50乱	46.1	46.3		●	1-4	不燃 NM-3991	不燃 NM-3991	準不燃 QM-0822	不燃 NM-4082
169	TH32804	1,000	1,090	92.5	50乱	46.1	46.3		●	1-4	不燃 NM-3991	不燃 NM-3991	準不燃 QM-0822	不燃 NM-4082
169	TH32805	1,000	1,090	92.5	50乱	15.3	30.9		●	1-4	不燃 NM-3991	不燃 NM-3991	準不燃 QM-0822	不燃 NM-4082
169	TH32806	1,000	1,090	92.5	50乱	15.3	30.9		●	1-4	不燃 NM-3991	不燃 NM-3991	準不燃 QM-0822	不燃 NM-4082
169	TH32807	1,000	1,090	92.5	50乱	15.3	30.9		●	1-4	不燃 NM-3991	不燃 NM-3991	準不燃 QM-0822	不燃 NM-4082
169	TH32808	1,000	1,090	92.5	50乱	15.3	30.9		●	1-4	不燃 NM-3991	不燃 NM-3991	準不燃 QM-0822	不燃 NM-4082
和														
170	TH32811	1,000	1,090	92	50乱	64.2	30.8		●	1-4	不燃 NM-3985	不燃 NM-3985	準不燃 QM-0820	不燃 NM-4111
170	TH32812	1,000	1,090	92	50乱	64.2	30.8		●	1-4	不燃 NM-3985	不燃 NM-3985	準不燃 QM-0820	不燃 NM-4111
171	TH32813	1,000	1,090	92.5	50乱	64.2	92.5		●	1-4	不燃 NM-3985	不燃 NM-3985	準不燃 QM-0820	不燃 NM-4111
171	TH32814	1,000	1,090	92.5	50乱	64.2	92.5		●	1-4	不燃 NM-3985	不燃 NM-3985	準不燃 QM-0820	不燃 NM-4111
172	TH32815	1,000	1,090	92.5	50乱	64.2	92.5		●	1-4	不燃 NM-3985	不燃 NM-3985	準不燃 QM-0820	不燃 NM-4111
172	TH32816	1,000	1,090	92.5	50乱	64.2	92.5		●	1-4	不燃 NM-3985	不燃 NM-3985	準不燃 QM-0820	不燃 NM-4111
172	TH32817	1,000	1,090	92.5	50乱	46	46.3		●	1-4	不燃 NM-3991	不燃 NM-3991	準不燃 QM-0822	不燃 NM-4082
173	TH32819	1,000	1,090	92	50乱	21.3	7.1		●	1-4	不燃 NM-3984	不燃 NM-3984	準不燃 QM-0819	不燃 NM-4110
173	TH32820	1,000	1,090	92	50乱	64.1	46.1		●	1-4	不燃 NM-3984	不燃 NM-3984	準不燃 QM-0819	不燃 NM-4110
173	TH32821	1,000	1,090	92	50乱	64.1	46.1		●	1-4	不燃 NM-3984	不燃 NM-3984	準不燃 QM-0819	不燃 NM-4110
174	TH32822	1,000	1,090	92	50乱	64.2	46.2		●	1-4	不燃 NM-3985	不燃 NM-3985	準不燃 QM-0820	不燃 NM-4111
174	TH32823	1,000	1,090	92.5	50乱	64.2	46.4		●	1-4	不燃 NM-3991	不燃 NM-3991	準不燃 QM-0822	不燃 NM-4082
174	TH32824	1,000	1,090	92.5	50乱	64.2	46.4		●	1-4	不燃 NM-3991	不燃 NM-3991	準不燃 QM-0822	不燃 NM-4082
175	TH32825	1,000	1,090	92	50乱	64.2	92		●	1-4	不燃 NM-3991	不燃 NM-3991	準不燃 QM-0822	不燃 NM-4082
175	TH32826	1,000	1,090	92	50乱	64.2	92		●	1-4	不燃 NM-3991	不燃 NM-3991	準不燃 QM-0822	不燃 NM-4082
175	TH32827	1,000	1,090	92	50乱	64.2	92		●	1-4	不燃 NM-3991	不燃 NM-3991	準不燃 QM-0822	不燃 NM-4082
176	TH32828	1,000	1,090	92	50乱	46	46		●	1-4	不燃 NM-3991	不燃 NM-3991	準不燃 QM-0822	不燃 NM-4082
176	TH32829	1,000	1,090	92.5	50乱	23	46.3		●	1-4	不燃 NM-3991	不燃 NM-3991	準不燃 QM-0822	不燃 NM-4082
176	TH32830	1,000	1,090	92.5	50乱	46.1	46.3		●	1-4	不燃 NM-3991	不燃 NM-3991	準不燃 QM-0822	不燃 NM-4082
176	TH32831	1,000	1,090	92.5	50乱	32.1	46.3		●	1-4	不燃 NM-3985	不燃 NM-3985	準不燃 QM-0820	不燃 NM-4111
176	TH32832	1,000	1,090	92	50乱	64.2	92		●	1-4	不燃 NM-3984	不燃 NM-3984	準不燃 QM-0819	不燃 NM-4110
177	TH32833	1,000	1,090	92	50乱	46.1	46.2		●	1-4	不燃 NM-3991	不燃 NM-3991	準不燃 QM-0822	不燃 NM-4082
177	TH32834	1,000	1,090	92	50乱	46.1	46.2		●	1-4	不燃 NM-3991	不燃 NM-3991	準不燃 QM-0822	不燃 NM-4082
177	TH32835	1,000	1,090	92	50乱	46.1	46.2		●	1-4	不燃 NM-3991	不燃 NM-3991	準不燃 QM-0822	不燃 NM-4082
177	TH32836	1,000	1,090	92	50乱	32	46		●	1-4	不燃 NM-3991	不燃 NM-3991	準不燃 QM-0822	不燃 NM-4082
177	TH32837	1,000	1,090	92	50乱	32	46		●	1-4	不燃 NM-3991	不燃 NM-3991	準不燃 QM-0822	不燃 NM-4082
177	TH32838	1,000	1,090	92	50乱	32	46		●	1-4	不燃 NM-3991	不燃 NM-3991	準不燃 QM-0822	不燃 NM-4082
177	TH32839	1,000	1,090	92	50乱	32	46		●	1-4	不燃 NM-3991	不燃 NM-3991	準不燃 QM-0822	不燃 NM-4082
177	TH32840	1,000	1,090	92	50乱	32	46		●	1-4	不燃 NM-3991	不燃 NM-3991	準不燃 QM-0822	不燃 NM-4082
177	TH32841	1,000	1,090	92	50乱	32	46		●	1-4	不燃 NM-3991	不燃 NM-3991	準不燃 QM-0822	不燃 NM-4082

防火認定番号が変更となる場合がありますので、
日本壁装協会の「壁紙品質情報検索システム」で
商品番号から最新の認定番号をご確認ください。

日本壁装協会 検索
http://www.wacoa.jp/Hekisou/

TH32842～TH32891

※表示価格は標準材料価格であり、消費税は含まれておりません。

頁	品番	標準価格(円/m)	m²価格(円)	規格 巾(cm)	規格 長さ(m)	リピート(cm) タテ	リピート(cm) ヨコ	備考	SV	防火種別	防火性能（直張り） 不燃材料	不燃石膏ボード	準不燃材料	金属板
177	TH32842	1,000	1,090	92	50乱	32	46		●	1-4	不　燃 NM-3991	不　燃 NM-3991	準不燃 QM-0822	不　燃 NM-4082
177	TH32843	1,000	1,090	92	50乱	32	46		●	1-4	不　燃 NM-3991	不　燃 NM-3991	準不燃 QM-0822	不　燃 NM-4082
177	TH32844	1,000	1,090	92	50乱	32	46		●	1-4	不　燃 NM-3991	不　燃 NM-3991	準不燃 QM-0822	不　燃 NM-4082
177	TH32845	1,000	1,090	92	50乱	32	46		●	1-4	不　燃 NM-3991	不　燃 NM-3991	準不燃 QM-0822	不　燃 NM-4082
177	TH32846	1,000	1,090	92	50乱	32	46		●	1-4	不　燃 NM-3991	不　燃 NM-3991	準不燃 QM-0822	不　燃 NM-4082
177	TH32847	1,000	1,090	92	50乱	32	46		●	1-4	不　燃 NM-3991	不　燃 NM-3991	準不燃 QM-0822	不　燃 NM-4082
178	TH32848	1,000	1,090	92	50乱	23	46		●	1-4	不　燃 NM-3991	不　燃 NM-3991	準不燃 QM-0822	不　燃 NM-4082
178	TH32849	1,000	1,090	92	50乱	23	46		●	1-4	不　燃 NM-3991	不　燃 NM-3991	準不燃 QM-0822	不　燃 NM-4082
178	TH32850	1,000	1,090	92	50乱	23	46		●	1-4	不　燃 NM-3991	不　燃 NM-3991	準不燃 QM-0822	不　燃 NM-4082
178	TH32851	1,000	1,090	92	50乱	30	30.8		●	1-4	不　燃 NM-3991	不　燃 NM-3991	準不燃 QM-0822	不　燃 NM-4082
178	TH32852	1,000	1,090	92	50乱	30	30.8		●	1-4	不　燃 NM-3991	不　燃 NM-3991	準不燃 QM-0822	不　燃 NM-4082
178	TH32853	1,000	1,090	92.5	50乱	19.5	18.5		●	1-4	不　燃 NM-3991	不　燃 NM-3991	準不燃 QM-0822	不　燃 NM-4082
178	TH32854	1,000	1,090	92.5	50乱	19.5	18.5		●	1-4	不　燃 NM-3991	不　燃 NM-3991	準不燃 QM-0822	不　燃 NM-4082
178	TH32855	1,000	1,090	92	50乱	36.8	46.2		●	1-4	不　燃 NM-3991	不　燃 NM-3991	準不燃 QM-0822	不　燃 NM-4082
179	TH32856	1,000	1,090	92	50乱	62	46.2		●	1-4	不　燃 NM-3991	不　燃 NM-3991	準不燃 QM-0822	不　燃 NM-4082
179	TH32857	1,000	1,080	93	50乱	78.8	46.5		●	1-4	不　燃 NM-3991	不　燃 NM-3991	準不燃 QM-0822	不　燃 NM-4082
179	TH32858	1,000	1,080	93	50乱	78.8	46.5		●	1-4	不　燃 NM-3991	不　燃 NM-3991	準不燃 QM-0822	不　燃 NM-4082
珪藻土壁紙														
180	TH32861	1,000	1,090	92	50乱	—	—		●	1-1	不　燃 NM-9951	不　燃 NM-9951	準不燃 QM-9564	準不燃 QM-9564
180	TH32862	1,000	1,090	92	50乱	—	—		●	1-1	不　燃 NM-9951	不　燃 NM-9951	準不燃 QM-9564	準不燃 QM-9564
180	TH32863	1,000	1,090	92	50乱	—	—		●	1-1	不　燃 NM-9951	不　燃 NM-9951	準不燃 QM-9564	準不燃 QM-9564
180	TH32864	1,000	1,090	92	50乱	—	—		●	1-1	不　燃 NM-9951	不　燃 NM-9951	準不燃 QM-9564	準不燃 QM-9564
180	TH32865	1,000	1,090	92	50乱	—	—		●	1-1	不　燃 NM-9951	不　燃 NM-9951	準不燃 QM-9564	準不燃 QM-9564
180	TH32866	1,000	1,090	92	50乱	—	—		●	1-1	不　燃 NM-9951	不　燃 NM-9951	準不燃 QM-9564	準不燃 QM-9564
181	TH32867	1,100	1,100	100	50乱	—	—		●	1-1	不　燃 NM-1804	不　燃 NM-1804	準不燃 QM-0510	準不燃 QM-0510
181	TH32868	1,100	1,100	100	50乱	—	—		●	1-1	不　燃 NM-1804	不　燃 NM-1804	準不燃 QM-0510	準不燃 QM-0510
181	TH32869	1,100	1,100	100	50乱	—	—		●	1-1	不　燃 NM-1804	不　燃 NM-1804	準不燃 QM-0510	準不燃 QM-0510
181	TH32870	1,100	1,100	100	50乱	—	—		●	1-1	不　燃 NM-1804	不　燃 NM-1804	準不燃 QM-0510	準不燃 QM-0510
181	TH32871	1,100	1,100	100	50乱	—	—		●	1-1	不　燃 NM-1804	不　燃 NM-1804	準不燃 QM-0510	準不燃 QM-0510
181	TH32872	1,100	1,100	100	50乱	—	—		●	1-1	不　燃 NM-1804	不　燃 NM-1804	準不燃 QM-0510	準不燃 QM-0510
181	TH32873	1,000	1,090	92	50乱	—	—		●	1-1	不　燃 NM-9951	不　燃 NM-9951	準不燃 QM-9564	準不燃 QM-9564
181	TH32874	1,000	1,090	92	50乱	—	—		●	1-1	不　燃 NM-9951	不　燃 NM-9951	準不燃 QM-9564	準不燃 QM-9564
181	TH32875	1,000	1,090	92	50乱	—	—		●	1-1	不　燃 NM-9951	不　燃 NM-9951	準不燃 QM-9564	準不燃 QM-9564
181	TH32876	1,000	1,090	92	50乱	—	—		●	1-6	不　燃 NM-5091	不　燃 NM-5091	準不燃 QM-0986	—
181	TH32877	1,000	1,090	92	50乱	—	—		●	1-6	不　燃 NM-5091	不　燃 NM-5091	準不燃 QM-0986	—
181	TH32878	1,000	1,090	92	50乱	—	—		●	1-6	不　燃 NM-5091	不　燃 NM-5091	準不燃 QM-0986	—
パターン														
183	TH32881	1,000	1,090	92.5	50乱	64.2	92.5		●	1-4	不　燃 NM-3985	不　燃 NM-3985	準不燃 QM-0820	不　燃 NM-4111
183	TH32882	1,000	1,090	92.5	50乱	64.2	92.5		●	1-4	不　燃 NM-3985	不　燃 NM-3985	準不燃 QM-0820	不　燃 NM-4111
183	TH32883	1,000	1,090	92.5	50乱	64.2	92.5		●	1-4	不　燃 NM-3985	不　燃 NM-3985	準不燃 QM-0820	不　燃 NM-4111
184	TH32884	1,000	1,090	92	50乱	—	—		●	1-4	不　燃 NM-3984	不　燃 NM-3984	準不燃 QM-0819	不　燃 NM-4110
184	TH32885	1,000	1,090	92	50乱	—	—		●	1-4	不　燃 NM-3984	不　燃 NM-3984	準不燃 QM-0819	不　燃 NM-4110
185	TH32886	1,000	1,090	92.5	50乱	64.1	92.5		●	1-4	不　燃 NM-3984	不　燃 NM-3984	準不燃 QM-0819	不　燃 NM-4110
185	TH32887	1,000	1,090	92.5	50乱	64.1	92.5		●	1-4	不　燃 NM-3984	不　燃 NM-3984	準不燃 QM-0819	不　燃 NM-4110
186	TH32888	1,000	1,090	92.5	50乱	64.1	92.5	ステップ柄合せ	●	1-4	不　燃 NM-3991	不　燃 NM-3991	準不燃 QM-0822	不　燃 NM-4082
187	TH32889	1,000	1,080	93	50乱	62.5	93		●	1-4	不　燃 NM-3991	不　燃 NM-3991	準不燃 QM-0822	不　燃 NM-4082
189	TH32890	1,000	1,090	92.5	50乱	64.2	92.5		●	1-4	不　燃 NM-3984	不　燃 NM-3984	準不燃 QM-0819	不　燃 NM-4110
189	TH32891	1,000	1,090	92.5	50乱	64.2	92.5		●	1-4	不　燃 NM-3984	不　燃 NM-3984	準不燃 QM-0819	不　燃 NM-4110

防火認定番号が変更となる場合がありますので、
日本壁装協会の「壁紙品質情報検索システム」で
商品番号から最新の認定番号をご確認ください。

日本壁装協会 検索
http://www.wacoa.jp/Hekisou/

TH32892～TH32939

※表示価格は標準材料価格であり、消費税は含まれておりません。

頁	品番	標準価格(円/m)	m²価格(円)	規格		リピート(cm)		備考	SV	防火種別	防火性能（直張り）			
				巾(cm)	長さ(m)	タテ	ヨコ				不燃材料	不燃石膏ボード	準不燃材料	金属板
189	TH32892	1,000	1,090	92.5	50乱	46	46.3		●	1-4	不燃 NM-3991	不燃 NM-3991	準不燃 QM-0822	不燃 NM-4082
189	TH32893	1,000	1,090	92.5	50乱	46	46.3		●	1-4	不燃 NM-3991	不燃 NM-3991	準不燃 QM-0822	不燃 NM-4082
189	TH32894	1,000	1,090	92.5	50乱	64.2	30.9		●	1-4	不燃 NM-3985	不燃 NM-3985	準不燃 QM-0820	不燃 NM-4111
189	TH32895	1,000	1,090	92.5	50乱	64.2	30.9		●	1-4	不燃 NM-3985	不燃 NM-3985	準不燃 QM-0820	不燃 NM-4111
190	TH32896	1,000	1,090	92	50乱	32	30.7		●	1-4	不燃 NM-3991	不燃 NM-3991	準不燃 QM-0822	不燃 NM-4082
190	TH32897	1,000	1,090	92	50乱	32	30.7		●	1-4	不燃 NM-3991	不燃 NM-3991	準不燃 QM-0822	不燃 NM-4082
190	TH32898	1,000	1,090	92	50乱	9.2	9.2		●	1-4	不燃 NM-3991	不燃 NM-3991	準不燃 QM-0822	不燃 NM-4082
190	TH32899	1,000	1,090	92	50乱	9.2	9.2		●	1-4	不燃 NM-3991	不燃 NM-3991	準不燃 QM-0822	不燃 NM-4082
191	TH32900	1,000	1,090	92	50乱	21.4	23.1		●	1-4	不燃 NM-3984	不燃 NM-3984	準不燃 QM-0819	不燃 NM-4110
191	TH32901	1,000	1,090	92	50乱	21.4	23.1		●	1-4	不燃 NM-3984	不燃 NM-3984	準不燃 QM-0819	不燃 NM-4110
191	TH32902	1,000	1,090	92.5	50乱	76.6	92.5	エンボスリピート	●	1-4	不燃 NM-3991	不燃 NM-3991	準不燃 QM-0822	不燃 NM-4082
191	TH32903	1,000	1,090	92.5	50乱	76.6	92.5	エンボスリピート	●	1-4	不燃 NM-3991	不燃 NM-3991	準不燃 QM-0822	不燃 NM-4082
192	TH32904	1,000	1,090	92.5	50乱	21.4	46.3		●	1-4	不燃 NM-3991	不燃 NM-3991	準不燃 QM-0822	不燃 NM-4082
192	TH32905	1,000	1,090	92.5	50乱	21.4	46.3		●	1-4	不燃 NM-3991	不燃 NM-3991	準不燃 QM-0822	不燃 NM-4082
192	TH32906	1,000	1,090	92.5	50乱	21.4	46.3		●	1-4	不燃 NM-3991	不燃 NM-3991	準不燃 QM-0822	不燃 NM-4082
192	TH32907	1,000	1,090	92.5	50乱	32	46.3		●	1-4	不燃 NM-3991	不燃 NM-3991	準不燃 QM-0822	不燃 NM-4082
193	TH32908	1,000	1,090	92	50乱	—	46.2		●	1-4	不燃 NM-3991	不燃 NM-3991	準不燃 QM-0822	不燃 NM-4082
193	TH32909	1,000	1,090	92	50乱	—	46.2		●	1-4	不燃 NM-3991	不燃 NM-3991	準不燃 QM-0822	不燃 NM-4082
193	TH32910	1,000	1,090	92	50乱	—	46.2		●	1-4	不燃 NM-3991	不燃 NM-3991	準不燃 QM-0822	不燃 NM-4082
193	TH32911	1,000	1,090	92	50乱	—	46.2		●	1-4	不燃 NM-3991	不燃 NM-3991	準不燃 QM-0822	不燃 NM-4082
193	TH32912	1,000	1,090	92	50乱	—	46.2		●	1-4	不燃 NM-3991	不燃 NM-3991	準不燃 QM-0822	不燃 NM-4082
193	TH32913	1,000	1,090	92	50乱	—	46.2		●	1-4	不燃 NM-3991	不燃 NM-3991	準不燃 QM-0822	不燃 NM-4082
194	TH32914	1,000	1,090	92	50乱	—	11.5		●	1-4	不燃 NM-3992	不燃 NM-3992	準不燃 QM-0823	不燃 NM-4083
194	TH32915	1,000	1,090	92	50乱	—	11.5		●	1-4	不燃 NM-3992	不燃 NM-3992	準不燃 QM-0823	不燃 NM-4083
194	TH32916	1,000	1,090	92	50乱	—	11.5		●	1-4	不燃 NM-3992	不燃 NM-3992	準不燃 QM-0823	不燃 NM-4083
194	TH32917	1,000	1,090	92	50乱	—	11.5		●	1-4	不燃 NM-3992	不燃 NM-3992	準不燃 QM-0823	不燃 NM-4083
194	TH32918	1,000	1,090	92	50乱	—	23.1		●	1-4	不燃 NM-3991	不燃 NM-3991	準不燃 QM-0822	不燃 NM-4082
194	TH32919	1,000	1,090	92	50乱	—	23.1		●	1-4	不燃 NM-3991	不燃 NM-3991	準不燃 QM-0822	不燃 NM-4082
194	TH32920	1,000	1,090	92	50乱	—	46.2		●	1-4	不燃 NM-3991	不燃 NM-3991	準不燃 QM-0822	不燃 NM-4082
194	TH32921	1,000	1,090	92	50乱	—	46.2		●	1-4	不燃 NM-3991	不燃 NM-3991	準不燃 QM-0822	不燃 NM-4082
194	TH32922	1,000	1,090	92	50乱	—	46.2		●	1-4	不燃 NM-3991	不燃 NM-3991	準不燃 QM-0822	不燃 NM-4082
196	TH32923	1,000	1,090	92	50乱	64.2	92	ステップ柄合せ	●	1-4	不燃 NM-3984	不燃 NM-3984	準不燃 QM-0819	不燃 NM-4110
196	TH32924	1,000	1,090	92	50乱	64.2	92	ステップ柄合せ	●	1-4	不燃 NM-3984	不燃 NM-3984	準不燃 QM-0819	不燃 NM-4110
197	TH32925	1,000	1,090	92	50乱	64.2	92		●	1-4	不燃 NM-3984	不燃 NM-3984	準不燃 QM-0819	不燃 NM-4110
197	TH32926	1,000	1,090	92	50乱	64.2	92		●	1-4	不燃 NM-3984	不燃 NM-3984	準不燃 QM-0819	不燃 NM-4110
197	TH32927	1,000	1,090	92	50乱	64.2	92		●	1-4	不燃 NM-3984	不燃 NM-3984	準不燃 QM-0819	不燃 NM-4110
198	TH32928	1,000	1,090	92.5	50乱	64.2	92.5		●	1-4	不燃 NM-3985	不燃 NM-3985	準不燃 QM-0820	不燃 NM-4111
198	TH32929	1,000	1,090	92	50乱	64.1	92		●	1-4	不燃 NM-3984	不燃 NM-3984	準不燃 QM-0819	不燃 NM-4110
199	TH32930	1,000	1,090	92.5	50乱	64.1	92.5		●	1-4	不燃 NM-3991	不燃 NM-3991	準不燃 QM-0822	不燃 NM-4082
199	TH32931	1,000	1,090	92.5	50乱	64.1	92.5		●	1-4	不燃 NM-3991	不燃 NM-3991	準不燃 QM-0822	不燃 NM-4082
200	TH32932	1,000	1,090	92.5	50乱	46	46.4		●	1-4	不燃 NM-3991	不燃 NM-3991	準不燃 QM-0822	不燃 NM-4082
200	TH32933	1,000	1,090	92.5	50乱	46	46.4		●	1-4	不燃 NM-3991	不燃 NM-3991	準不燃 QM-0822	不燃 NM-4082
200	TH32934	1,000	1,090	92	50乱	23	23		●	1-4	不燃 NM-3991	不燃 NM-3991	準不燃 QM-0822	不燃 NM-4082
200	TH32935	1,000	1,090	92	50乱	23	23		●	1-4	不燃 NM-3991	不燃 NM-3991	準不燃 QM-0822	不燃 NM-4082
201	TH32936	1,000	1,090	92	50乱	32	30.8		●	1-4	不燃 NM-3991	不燃 NM-3991	準不燃 QM-0822	不燃 NM-4082
201	TH32937	1,000	1,090	92	50乱	32	30.8		●	1-4	不燃 NM-3991	不燃 NM-3991	準不燃 QM-0822	不燃 NM-4082
201	TH32938	1,000	1,090	92	50乱	32	30.8		●	1-4	不燃 NM-3991	不燃 NM-3991	準不燃 QM-0822	不燃 NM-4082
202	TH32939	1,000	1,090	92	50乱	32	30.8		●	1-4	不燃 NM-3985	不燃 NM-3985	準不燃 QM-0820	不燃 NM-4111

防火認定番号が変更となる場合がありますので、
日本壁装協会の「壁紙品質情報検索システム」で
商品番号から最新の認定番号をご確認ください。

日本壁装協会 検索
http://www.wacoa.jp/Hekisou/

TH32940～THB2920

※表示価格は標準材料価格であり、消費税は含まれておりません。

頁	品番	標準価格(円/m)	m²価格(円)	規格 巾(cm)	規格 長さ(m)	リピート(cm) タテ	リピート(cm) ヨコ	備考	SV	防火種別	防火性能（直張り） 不燃材料	不燃石膏ボード	準不燃材料	金属板
202	TH32940	1,000	1,090	92.5	50乱	64.1	92.5		●	1-4	不燃 NM-3985	不燃 NM-3985	準不燃 QM-0820	不燃 NM-4111
202	TH32941	1,000	1,090	92	50乱	64.2	30.8		●	1-4	不燃 NM-3985	不燃 NM-3985	準不燃 QM-0820	不燃 NM-4111
203	TH32942	1,000	1,090	92.5	50乱	—	11.6		●	1-4	不燃 NM-3991	不燃 NM-3991	準不燃 QM-0822	不燃 NM-4082
203	TH32943	1,000	1,090	92.5	50乱	—	11.6		●	1-4	不燃 NM-3991	不燃 NM-3991	準不燃 QM-0822	不燃 NM-4082
203	TH32944	1,000	1,080	93	50乱	—	9.3		●	1-4	不燃 NM-3992	不燃 NM-3992	準不燃 QM-0823	不燃 NM-4083
203	TH32945	1,000	1,080	93	50乱	—	9.3		●	1-4	不燃 NM-3992	不燃 NM-3992	準不燃 QM-0823	不燃 NM-4083
203	TH32946	1,000	1,090	92	50乱	32	92		●	1-4	不燃 NM-3991	不燃 NM-3991	準不燃 QM-0822	不燃 NM-4082
203	TH32947	1,000	1,090	92	50乱	32	92		●	1-4	不燃 NM-3991	不燃 NM-3991	準不燃 QM-0822	不燃 NM-4082
204	TH32948	1,000	1,090	92.5	50乱	69	92.5		●	1-4	不燃 NM-3992	不燃 NM-3992	準不燃 QM-0823	不燃 NM-4083
204	TH32949	1,000	1,090	92.5	50乱	69	92.5		●	1-4	不燃 NM-3992	不燃 NM-3992	準不燃 QM-0823	不燃 NM-4083
204	TH32950	1,000	1,090	92	50乱	32	30.8		●	1-4	不燃 NM-3991	不燃 NM-3991	準不燃 QM-0822	不燃 NM-4082
204	TH32951	1,000	1,090	92	50乱	32	30.8		●	1-4	不燃 NM-3991	不燃 NM-3991	準不燃 QM-0822	不燃 NM-4082
205	TH32952	1,000	1,090	92	50乱	46.4	92		●	1-4	不燃 NM-3991	不燃 NM-3991	準不燃 QM-0822	不燃 NM-4082
205	TH32953	1,000	1,090	92	50乱	46.4	46.2		●	1-4	不燃 NM-3991	不燃 NM-3991	準不燃 QM-0822	不燃 NM-4082
206	TH32954	1,000	1,080	93	50乱	64	93		●	1-4	不燃 NM-3991	不燃 NM-3991	準不燃 QM-0822	不燃 NM-4082
206	TH32955	1,000	1,090	92	50乱	64	92		●	1-4	不燃 NM-3991	不燃 NM-3991	準不燃 QM-0822	不燃 NM-4082
207	TH32956	1,000	1,090	92	50乱	93	92		●	1-4	不燃 NM-3991	不燃 NM-3991	準不燃 QM-0822	不燃 NM-4082
207	TH32957	1,000	1,090	92.5	50乱	92	92.5		●	1-4	不燃 NM-3992	不燃 NM-3992	準不燃 QM-0823	不燃 NM-4083
208	TH32958	1,000	1,090	92.5	50乱	64.1	46.3		●	1-4	不燃 NM-3992	不燃 NM-3992	準不燃 QM-0823	不燃 NM-4083
208	TH32959	1,000	1,090	92	50乱	124	92	ステップ柄合せ	●	1-4	不燃 NM-3991	不燃 NM-3991	準不燃 QM-0822	不燃 NM-4082
209	TH32960	1,000	1,090	92	50乱	64.2	46.2		●	1-4	不燃 NM-3985	不燃 NM-3985	準不燃 QM-0820	不燃 NM-4111
209	TH32961	1,000	1,090	92.5	50乱	64	46.4		●	1-4	不燃 NM-3992	不燃 NM-3992	準不燃 QM-0823	不燃 NM-4083
209	TH32962	1,000	1,090	92	50乱	64.2	46.2		●	1-4	不燃 NM-3991	不燃 NM-3991	準不燃 QM-0822	不燃 NM-4082
209	TH32963	1,000	1,090	92	50乱	64.2	46.2		●	1-4	不燃 NM-3991	不燃 NM-3991	準不燃 QM-0822	不燃 NM-4082
210	TH32964	1,000	1,080	93	50乱	94	93	ステップ柄合せ	●	1-4	不燃 NM-3991	不燃 NM-3991	準不燃 QM-0822	不燃 NM-4082
211	TH32965	1,000	1,090	92	50乱	64	92		●	1-4	不燃 NM-3992	不燃 NM-3992	準不燃 QM-0823	不燃 NM-4083
211	TH32966	1,000	1,090	92	50乱	—	92	横使い	●	1-4	不燃 NM-3992	不燃 NM-3992	準不燃 QM-0823	不燃 NM-4083
SHITSURAHI for FAITH（※特殊掛率品）														
214	THB2901	1,300	1,420	92	50乱	—	—			1-6	不燃 NM-5008	不燃 NM-5008	準不燃 QM-0969	—
214	THB2902	1,400	1,530	92	50乱	—	—			1-6	不燃 NM-5008	不燃 NM-5008	準不燃 QM-0969	—
214	THB2903	2,900	3,160	92	50乱	—	—			1-6	不燃 NM-5008	不燃 NM-5008	準不燃 QM-0969	—
214	THB2904	2,300	2,500	92	50乱	—	—			1-6	不燃 NM-5008	不燃 NM-5008	準不燃 QM-0969	—
215	THB2905	2,300	2,500	92	50乱	—	—			1-6	不燃 NM-5008	不燃 NM-5008	準不燃 QM-0969	—
215	THB2906	2,300	2,500	92	50乱	—	—			1-6	不燃 NM-5008	不燃 NM-5008	準不燃 QM-0969	—
215	THB2907	2,300	2,500	92	50乱	—	—			1-6	不燃 NM-5008	不燃 NM-5008	準不燃 QM-0969	—
215	THB2908	1,600	1,740	92	50乱	—	—			1-6	不燃 NM-5008	不燃 NM-5008	準不燃 QM-0969	—
215	THB2909	1,600	1,740	92	50乱	—	—			1-6	不燃 NM-5008	不燃 NM-5008	準不燃 QM-0969	—
216	THB2910	3,100	3,370	92	50乱	—	—			1-6	不燃 NM-4561	不燃 NM-4561	準不燃 QM-0924	—
216	THB2911	3,100	3,370	92	50乱	—	—			1-6	不燃 NM-4561	不燃 NM-4561	準不燃 QM-0924	—
216	THB2912	3,100	3,370	92	50乱	—	—			1-6	不燃 NM-4561	不燃 NM-4561	準不燃 QM-0924	—
216	THB2913	2,150	2,340	92	50乱	—	—			1-1	不燃 NM-1762	不燃 NM-1762	準不燃 QM-0497	準不燃 QM-0497
216	THB2914	2,150	2,340	92	50乱	—	—			1-1	不燃 NM-1762	不燃 NM-1762	準不燃 QM-0497	準不燃 QM-0497
217	THB2915	90,000/本(3,270/㎡)		92	30	—	—			1-1	不燃 NM-1762	不燃 NM-1762	準不燃 QM-0497	準不燃 QM-0497
217	THB2916	90,000/本(3,270/㎡)		92	30	—	—			1-1	不燃 NM-1762	不燃 NM-1762	準不燃 QM-0497	準不燃 QM-0497
218	THB2917	3,000	3,270	92	50乱	—	—			1-6	不燃 NM-4561	不燃 NM-4561	準不燃 QM-0924	—
218	THB2918	3,000	3,270	92	50乱	—	—			1-6	不燃 NM-4561	不燃 NM-4561	準不燃 QM-0924	—
218	THB2919	3,000	3,270	92	50乱	—	—			1-6	不燃 NM-4561	不燃 NM-4561	準不燃 QM-0924	—
218	THB2920	3,000	3,270	92	50乱	—	—			1-6	不燃 NM-4561	不燃 NM-4561	準不燃 QM-0924	—

防火認定番号が変更となる場合がありますので、日本壁装協会の「壁紙品質情報検索システム」で商品番号から最新の認定番号をご確認ください。

日本壁装協会 検索
http://www.wacoa.jp/Hekisou/

THB2921～SGC170-S

※表示価格は標準材料価格であり、消費税は含まれておりません。

頁	品番	標準価格(円/m)	m²価格(円)	規格 巾(cm)	規格 長さ(m)	リピート(cm) タテ	リピート(cm) ヨコ	備考	SV	防火種別	防火性能（直張り） 不燃材料	防火性能（直張り） 不燃石膏ボード	防火性能（直張り） 準不燃材料	防火性能（直張り） 金属板
219	THB2921	1,200	1,310	92	50乱	—	—			1-1	不　燃 NM-9951	不　燃 NM-9951	準不燃 QM-9564	準不燃 QM-9564
219	THB2922	1,200	1,310	92	50乱	—	—			1-1	不　燃 NM-9951	不　燃 NM-9951	準不燃 QM-9564	準不燃 QM-9564
220	THB2923	1,200	1,310	92	50乱	—	—			1-1	不　燃 NM-9951	不　燃 NM-9951	準不燃 QM-9564	準不燃 QM-9564
220	THB2924	1,200	1,310	92	50乱	—	—			1-1	不　燃 NM-9951	不　燃 NM-9951	準不燃 QM-9564	準不燃 QM-9564
221	THB2925	1,300	1,420	92	50乱	73.7	92	無地貼可		1-6	不　燃 NM-5091	不　燃 NM-5091	準不燃 QM-0986	—
221	THB2926	1,300	1,420	92	50乱	73.7	92	無地貼可		1-6	不　燃 NM-5091	不　燃 NM-5091	準不燃 QM-0986	—
221	THB2927	1,200	1,310	92	50乱	—	—			1-6	不　燃 NM-5091	不　燃 NM-5091	準不燃 QM-0986	—
221	THB2928	1,200	1,310	92	50乱	—	—			1-6	不　燃 NM-5091	不　燃 NM-5091	準不燃 QM-0986	—
WILL WOOD® 天然木突板壁紙（※特殊掛率品・受注生産品）														
232	SGC151-S	18,560/枚(8,400/㎡)		91	243cm	—	—			—	不　燃 NM-4859(1)	不　燃 NM-4859(1)	準不燃 QM-0606	—
232	SGC151-L	20,830/枚(8,400/㎡)		91	273cm	—	—			—	不　燃 NM-4859(1)	不　燃 NM-4859(1)	準不燃 QM-0606	—
232	SGC152-S	25,410/枚(11,500/㎡)		91	243cm	—	—			—	不　燃 NM-4859(1)	不　燃 NM-4859(1)	準不燃 QM-0606	—
232	SGC152-L	28,520/枚(11,500/㎡)		91	273cm	—	—			—	不　燃 NM-4859(1)	不　燃 NM-4859(1)	準不燃 QM-0606	—
232	SGC153-S	25,410/枚(11,500/㎡)		91	243cm	—	—			—	不　燃 NM-4859(1)	不　燃 NM-4859(1)	準不燃 QM-0606	—
232	SGC153-L	28,520/枚(11,500/㎡)		91	273cm	—	—			—	不　燃 NM-4859(1)	不　燃 NM-4859(1)	準不燃 QM-0606	—
232	SGC154-S	25,410/枚(11,500/㎡)		91	243cm	—	—			—	不　燃 NM-4859(1)	不　燃 NM-4859(1)	準不燃 QM-0606	—
232	SGC154-L	28,520/枚(11,500/㎡)		91	273cm	—	—			—	不　燃 NM-4859(1)	不　燃 NM-4859(1)	準不燃 QM-0606	—
232	SGC155-S	25,410/枚(11,500/㎡)		91	243cm	—	—			—	不　燃 NM-4859(1)	不　燃 NM-4859(1)	準不燃 QM-0606	—
232	SGC155-L	28,520/枚(11,500/㎡)		91	273cm	—	—			—	不　燃 NM-4859(1)	不　燃 NM-4859(1)	準不燃 QM-0606	—
232	SGC156-S	25,410/枚(11,500/㎡)		91	243cm	—	—			—	不　燃 NM-4859(1)	不　燃 NM-4859(1)	準不燃 QM-0606	—
232	SGC156-L	28,520/枚(11,500/㎡)		91	273cm	—	—			—	不　燃 NM-4859(1)	不　燃 NM-4859(1)	準不燃 QM-0606	—
232	SGC157-S	25,410/枚(11,500/㎡)		91	243cm	—	—			—	不　燃 NM-4859(1)	不　燃 NM-4859(1)	準不燃 QM-0606	—
232	SGC157-L	28,520/枚(11,500/㎡)		91	273cm	—	—			—	不　燃 NM-4859(1)	不　燃 NM-4859(1)	準不燃 QM-0606	—
232	SGC158-S	25,410/枚(11,500/㎡)		91	243cm	—	—			—	不　燃 NM-4859(1)	不　燃 NM-4859(1)	準不燃 QM-0606	—
232	SGC158-L	28,520/枚(11,500/㎡)		91	273cm	—	—			—	不　燃 NM-4859(1)	不　燃 NM-4859(1)	準不燃 QM-0606	—
232	SGC159-S	25,410/枚(11,500/㎡)		91	243cm	—	—			—	不　燃 NM-4859(1)	不　燃 NM-4859(1)	準不燃 QM-0606	—
232	SGC159-L	28,520/枚(11,500/㎡)		91	273cm	—	—			—	不　燃 NM-4859(1)	不　燃 NM-4859(1)	準不燃 QM-0606	—
232	SGC160-S	25,410/枚(11,500/㎡)		91	243cm	—	—			—	不　燃 NM-4859(1)	不　燃 NM-4859(1)	準不燃 QM-0606	—
232	SGC160-L	28,520/枚(11,500/㎡)		91	273cm	—	—			—	不　燃 NM-4859(1)	不　燃 NM-4859(1)	準不燃 QM-0606	—
232	SGC161-S	25,410/枚(11,500/㎡)		91	243cm	—	—			—	不　燃 NM-4859(1)	不　燃 NM-4859(1)	準不燃 QM-0606	—
232	SGC161-L	28,520/枚(11,500/㎡)		91	273cm	—	—			—	不　燃 NM-4859(1)	不　燃 NM-4859(1)	準不燃 QM-0606	—
232	SGC162-S	25,410/枚(11,500/㎡)		91	243cm	—	—			—	不　燃 NM-4859(1)	不　燃 NM-4859(1)	準不燃 QM-0606	—
232	SGC162-L	28,520/枚(11,500/㎡)		91	273cm	—	—			—	不　燃 NM-4859(1)	不　燃 NM-4859(1)	準不燃 QM-0606	—
232	SGC163-S	25,410/枚(11,500/㎡)		91	243cm	—	—			—	不　燃 NM-4859(1)	不　燃 NM-4859(1)	準不燃 QM-0606	—
232	SGC163-L	28,520/枚(11,500/㎡)		91	273cm	—	—			—	不　燃 NM-4859(1)	不　燃 NM-4859(1)	準不燃 QM-0606	—
232	SGC164-S	29,170/枚(13,200/㎡)		91	243cm	—	—			—	不　燃 NM-4859(1)	不　燃 NM-4859(1)	準不燃 QM-0606	—
232	SGC164-L	32,730/枚(13,200/㎡)		91	273cm	—	—			—	不　燃 NM-4859(1)	不　燃 NM-4859(1)	準不燃 QM-0606	—
232	SGC165-S	29,170/枚(13,200/㎡)		91	243cm	—	—			—	不　燃 NM-4859(1)	不　燃 NM-4859(1)	準不燃 QM-0606	—
232	SGC165-L	32,730/枚(13,200/㎡)		91	273cm	—	—			—	不　燃 NM-4859(1)	不　燃 NM-4859(1)	準不燃 QM-0606	—
232	SGC166-S	29,170/枚(13,200/㎡)		91	243cm	—	—			—	不　燃 NM-4859(1)	不　燃 NM-4859(1)	準不燃 QM-0606	—
232	SGC166-L	32,730/枚(13,200/㎡)		91	273cm	—	—			—	不　燃 NM-4859(1)	不　燃 NM-4859(1)	準不燃 QM-0606	—
232	SGC167-S	29,170/枚(13,200/㎡)		91	243cm	—	—			—	不　燃 NM-4859(1)	不　燃 NM-4859(1)	準不燃 QM-0606	—
232	SGC167-L	32,730/枚(13,200/㎡)		91	273cm	—	—			—	不　燃 NM-4859(1)	不　燃 NM-4859(1)	準不燃 QM-0606	—
232	SGC168-S	29,170/枚(13,200/㎡)		91	243cm	—	—			—	不　燃 NM-4859(1)	不　燃 NM-4859(1)	準不燃 QM-0606	—
232	SGC168-L	32,730/枚(13,200/㎡)		91	273cm	—	—			—	不　燃 NM-4859(1)	不　燃 NM-4859(1)	準不燃 QM-0606	—
232	SGC169-S	29,170/枚(13,200/㎡)		91	243cm	—	—			—	不　燃 NM-4859(1)	不　燃 NM-4859(1)	準不燃 QM-0606	—
232	SGC169-L	32,730/枚(13,200/㎡)		91	273cm	—	—			—	不　燃 NM-4859(1)	不　燃 NM-4859(1)	準不燃 QM-0606	—
232	SGC170-S	29,170/枚(13,200/㎡)		91	243cm	—	—			—	不　燃 NM-4859(1)	不　燃 NM-4859(1)	準不燃 QM-0606	—

防火認定番号が変更となる場合がありますので、
日本壁装協会の「壁紙品質情報検索システム」で
商品番号から最新の認定番号をご確認ください。

日本壁装協会 検索
http://www.wacoa.jp/Hekisou/

SGC170-L～HF2045

※表示価格は標準材料価格であり、消費税は含まれておりません。

頁	品番	標準価格(円/m)	m²価格(円)	規格 巾(cm)	規格 長さ(m)	リピート(cm) タテ	リピート(cm) ヨコ	備考	SV	防火種別	防火性能（直張り） 不燃材料	防火性能（直張り） 不燃石膏ボード	防火性能（直張り） 準不燃材料	防火性能（直張り） 金属板
232	SGC170-L	32,730/枚(13,200/㎡)		91	273cm	—	—			—	不 燃 NM-4859(1)	不 燃 NM-4859(1)	準不燃 QM-0606	—
233	SGC171-S	29,170/枚(13,200/㎡)		91	243cm	—	—			—	不 燃 NM-4859(1)	不 燃 NM-4859(1)	準不燃 QM-0606	—
233	SGC171-L	32,730/枚(13,200/㎡)		91	273cm	—	—			—	不 燃 NM-4859(1)	不 燃 NM-4859(1)	準不燃 QM-0606	—
233	SGC172-S	29,170/枚(13,200/㎡)		91	243cm	—	—			—	不 燃 NM-4859(1)	不 燃 NM-4859(1)	準不燃 QM-0606	—
233	SGC172-L	32,730/枚(13,200/㎡)		91	273cm	—	—			—	不 燃 NM-4859(1)	不 燃 NM-4859(1)	準不燃 QM-0606	—
233	SGC173-S	40,660/枚(18,400/㎡)		91	243cm	—	—			—	不 燃 NM-4859(1)	不 燃 NM-4859(1)	準不燃 QM-0606	—
233	SGC173-L	45,630/枚(18,400/㎡)		91	273cm	—	—			—	不 燃 NM-4859(1)	不 燃 NM-4859(1)	準不燃 QM-0606	—
233	SGC174-S	40,660/枚(18,400/㎡)		91	243cm	—	—			—	不 燃 NM-4859(1)	不 燃 NM-4859(1)	準不燃 QM-0606	—
233	SGC175-S	40,660/枚(18,400/㎡)		91	243cm	—	—			—	不 燃 NM-4859(1)	不 燃 NM-4859(1)	準不燃 QM-0606	—
233	SGC176-S	50,830/枚(23,000/㎡)		91	243cm	—	—			—	不 燃 NM-4859(1)	不 燃 NM-4859(1)	準不燃 QM-0606	—
233	SGC176-L	57,040/枚(23,000/㎡)		91	273cm	—	—			—	不 燃 NM-4859(1)	不 燃 NM-4859(1)	準不燃 QM-0606	—
ハードウォール														
235	HF2001	2,300	2,500	92	50乱	93	46		●	1-4	不 燃 NM-3984	不 燃 NM-3984	準不燃 QM-0819	不 燃 NM-4110
235	HF2002	2,300	2,500	92	50乱	93	46		●	1-4	不 燃 NM-3984	不 燃 NM-3984	準不燃 QM-0819	不 燃 NM-4110
235	HF2003	2,300	2,500	92	50乱	93	92		●	1-4	不 燃 NM-3984	不 燃 NM-3984	準不燃 QM-0819	不 燃 NM-4110
235	HF2004	2,300	2,500	92	50乱	93	92		●	1-4	不 燃 NM-3984	不 燃 NM-3984	準不燃 QM-0819	不 燃 NM-4110
235	HF2005	2,300	2,500	92	50乱	93	92		●	1-4	不 燃 NM-3984	不 燃 NM-3984	準不燃 QM-0819	不 燃 NM-4110
235	HF2006	2,300	2,500	92	50乱	93	92		●	1-4	不 燃 NM-3984	不 燃 NM-3984	準不燃 QM-0819	不 燃 NM-4110
235	HF2009	2,300	2,500	92	50乱	93	92		●	1-4	不 燃 NM-3984	不 燃 NM-3984	準不燃 QM-0819	不 燃 NM-4110
236	HF2010	2,300	2,500	92	50乱	93	92		●	1-4	不 燃 NM-3984	不 燃 NM-3984	準不燃 QM-0819	不 燃 NM-4110
236	HF2011	2,300	2,500	92	50乱	93	92		●	1-4	不 燃 NM-3984	不 燃 NM-3984	準不燃 QM-0819	不 燃 NM-4110
236	HF2012	2,300	2,500	92	50乱	93	92		●	1-4	不 燃 NM-3984	不 燃 NM-3984	準不燃 QM-0819	不 燃 NM-4110
236	HF2013	2,300	2,500	92	50乱	93	92		●	1-4	不 燃 NM-3984	不 燃 NM-3984	準不燃 QM-0819	不 燃 NM-4110
236	HF2015	2,300	2,500	92	50乱	93	92		●	1-4	不 燃 NM-3984	不 燃 NM-3984	準不燃 QM-0819	不 燃 NM-4110
236	HF2016	2,300	2,500	92	50乱	93	92		●	1-4	不 燃 NM-3984	不 燃 NM-3984	準不燃 QM-0819	不 燃 NM-4110
236	HF2018	2,300	2,500	92	50乱	93	46.1		●	1-4	不 燃 NM-3984	不 燃 NM-3984	準不燃 QM-0819	不 燃 NM-4110
236	HF2019	2,300	2,500	92	50乱	93	92		●	1-4	不 燃 NM-3984	不 燃 NM-3984	準不燃 QM-0819	不 燃 NM-4110
236	HF2020	2,300	2,500	92	50乱	93	46		●	1-4	不 燃 NM-3984	不 燃 NM-3984	準不燃 QM-0819	不 燃 NM-4110
235	HF2021	2,300	2,500	92	50乱	93	46		●	1-4	不 燃 NM-3984	不 燃 NM-3984	準不燃 QM-0819	不 燃 NM-4110
235	HF2022	2,300	2,500	92	50乱	93	92		●	1-4	不 燃 NM-3984	不 燃 NM-3984	準不燃 QM-0819	不 燃 NM-4110
235	HF2023	2,300	2,500	92	50乱	93	46.1		●	1-4	不 燃 NM-3984	不 燃 NM-3984	準不燃 QM-0819	不 燃 NM-4110
235	HF2024	2,300	2,500	92	50乱	93	92		●	1-4	不 燃 NM-3984	不 燃 NM-3984	準不燃 QM-0819	不 燃 NM-4110
236	HF2025	2,300	2,500	92	50乱	93	92		●	1-4	不 燃 NM-3984	不 燃 NM-3984	準不燃 QM-0819	不 燃 NM-4110
236	HF2026	2,300	2,500	92	50乱	93	92		●	1-4	不 燃 NM-3984	不 燃 NM-3984	準不燃 QM-0819	不 燃 NM-4110
236	HF2027	2,300	2,500	92	50乱	93	92		●	1-4	不 燃 NM-3984	不 燃 NM-3984	準不燃 QM-0819	不 燃 NM-4110
236	HF2028	2,300	2,500	92	50乱	93	92		●	1-4	不 燃 NM-3984	不 燃 NM-3984	準不燃 QM-0819	不 燃 NM-4110
236	HF2029	2,300	2,500	92	50乱	93	92		●	1-4	不 燃 NM-3984	不 燃 NM-3984	準不燃 QM-0819	不 燃 NM-4110
236	HF2030	2,300	2,500	92	50乱	93	46		●	1-4	不 燃 NM-3984	不 燃 NM-3984	準不燃 QM-0819	不 燃 NM-4110
236	HF2032	2,300	2,500	92	50乱	93	92		●	1-4	不 燃 NM-3984	不 燃 NM-3984	準不燃 QM-0819	不 燃 NM-4110
237	HF2037	2,300	2,500	92	50乱	93	92		●	1-4	不 燃 NM-3984	不 燃 NM-3984	準不燃 QM-0819	不 燃 NM-4110
237	HF2038	2,300	2,500	92	50乱	93	92		●	1-4	不 燃 NM-3984	不 燃 NM-3984	準不燃 QM-0819	不 燃 NM-4110
237	HF2039	2,300	2,500	92	50乱	64.1	46.1		●	1-4	不 燃 NM-3984	不 燃 NM-3984	準不燃 QM-0819	不 燃 NM-4110
237	HF2040	2,300	2,500	92	50乱	64.1	46.1		●	1-4	不 燃 NM-3984	不 燃 NM-3984	準不燃 QM-0819	不 燃 NM-4110
236	HF2041	2,300	2,500	92	50乱	93	92		●	1-4	不 燃 NM-3984	不 燃 NM-3984	準不燃 QM-0819	不 燃 NM-4110
235	HF2042	2,300	2,500	92	50乱	93	92		●	1-4	不 燃 NM-3984	不 燃 NM-3984	準不燃 QM-0819	不 燃 NM-4110
236	HF2043	2,300	2,500	92	50乱	93	92		●	1-4	不 燃 NM-3984	不 燃 NM-3984	準不燃 QM-0819	不 燃 NM-4110
236	HF2044	2,300	2,500	92	50乱	93	92		●	1-4	不 燃 NM-3984	不 燃 NM-3984	準不燃 QM-0819	不 燃 NM-4110
236	HF2045	2,300	2,500	92	50乱	93	92		●	1-4	不 燃 NM-3984	不 燃 NM-3984	準不燃 QM-0819	不 燃 NM-4110

防火認定番号が変更となる場合がありますので、
日本壁装協会の「壁紙品質情報検索システム」で
商品番号から最新の認定番号をご確認ください。

日本壁装協会 検索
http://www.wacoa.jp/Hekisou/

HF2055～K515-2

※表示価格は標準材料価格であり、消費税は含まれておりません。

頁	品番	標準価格(円/m)	m²価格(円)	規格 巾(cm)	規格 長さ(m)	リピート(cm) タテ	リピート(cm) ヨコ	備考	SV	防火種別	防火性能（直張り） 不燃材料	防火性能（直張り） 不燃石膏ボード	防火性能（直張り） 準不燃材料	防火性能（直張り） 金属板
237	HF2055	2,300	2,500	92	50乱	32	30.8		●	1-4	不燃 NM-3984	不燃 NM-3984	準不燃 QM-0819	不燃 NM-4110
235	HF2058	2,300	2,500	92	50乱	95	92		●	1-4	不燃 NM-3984	不燃 NM-3984	準不燃 QM-0819	不燃 NM-4110
235	HF2064	2,300	2,500	92	50乱	93	92		●	1-4	不燃 NM-3984	不燃 NM-3984	準不燃 QM-0819	不燃 NM-4110
235	HF2067	2,300	2,500	92	50乱	93	46.1		●	1-4	不燃 NM-3984	不燃 NM-3984	準不燃 QM-0819	不燃 NM-4110
235	HF2068	2,300	2,500	92	50乱	93	92		●	1-4	不燃 NM-3984	不燃 NM-3984	準不燃 QM-0819	不燃 NM-4110
235	HF2069	2,300	2,500	92	50乱	93	92		●	1-4	不燃 NM-3984	不燃 NM-3984	準不燃 QM-0819	不燃 NM-4110
235	HF2070	2,300	2,500	92	50乱	93	92		●	1-4	不燃 NM-3984	不燃 NM-3984	準不燃 QM-0819	不燃 NM-4110
236	HF2072	2,300	2,500	92	50乱	93	92		●	1-4	不燃 NM-3984	不燃 NM-3984	準不燃 QM-0819	不燃 NM-4110
236	HF2079	2,300	2,500	92	50乱	93	92		●	1-4	不燃 NM-3984	不燃 NM-3984	準不燃 QM-0819	不燃 NM-4110
236	HF2080	2,300	2,500	92	50乱	93	46.1		●	1-4	不燃 NM-3984	不燃 NM-3984	準不燃 QM-0819	不燃 NM-4110
237	HF2083	2,300	2,500	92	50乱	21.6	30.8		●	1-4	不燃 NM-3984	不燃 NM-3984	準不燃 QM-0819	不燃 NM-4110
237	HF2101	2,300	2,500	92	50乱	64	92		●	1-4	不燃 NM-3984	不燃 NM-3984	準不燃 QM-0819	不燃 NM-4110
237	HF2102	2,300	2,500	92	50乱	64	92		●	1-4	不燃 NM-3984	不燃 NM-3984	準不燃 QM-0819	不燃 NM-4110
237	HF2103	2,300	2,500	92	50乱	32	92		●	1-4	不燃 NM-3984	不燃 NM-3984	準不燃 QM-0819	不燃 NM-4110
237	HF2104	2,300	2,500	92	50乱	32	92		●	1-4	不燃 NM-3984	不燃 NM-3984	準不燃 QM-0819	不燃 NM-4110
237	HF2106	2,300	2,500	92	50乱	32	30.8		●	1-4	不燃 NM-3984	不燃 NM-3984	準不燃 QM-0819	不燃 NM-4110
237	HF2108	2,300	2,500	92	50乱	—	—		●	1-4	不燃 NM-3984	不燃 NM-3984	準不燃 QM-0819	不燃 NM-4110
235	HF2112	2,300	2,500	92	50乱	93	92		●	1-4	不燃 NM-3984	不燃 NM-3984	準不燃 QM-0819	不燃 NM-4110
235	HF2113	2,300	2,500	92	50乱	93	92		●	1-4	不燃 NM-3984	不燃 NM-3984	準不燃 QM-0819	不燃 NM-4110
235	HF2114	2,300	2,500	92	50乱	93	92		●	1-4	不燃 NM-3984	不燃 NM-3984	準不燃 QM-0819	不燃 NM-4110
235	HF2115	2,300	2,500	92	50乱	93	92		●	1-4	不燃 NM-3984	不燃 NM-3984	準不燃 QM-0819	不燃 NM-4110
235	HF2116	2,300	2,500	92	50乱	93	92		●	1-4	不燃 NM-3984	不燃 NM-3984	準不燃 QM-0819	不燃 NM-4110
235	HF2117	2,300	2,500	92	50乱	93	92		●	1-4	不燃 NM-3984	不燃 NM-3984	準不燃 QM-0819	不燃 NM-4110
236	HF2118	2,300	2,500	92	50乱	93	92		●	1-4	不燃 NM-3984	不燃 NM-3984	準不燃 QM-0819	不燃 NM-4110
ストロングラス（※特殊掛率品）														
239	ST-11	3,000	3,070	98	50乱	—	—			6-1	不燃 NM-4735-1	不燃 NM-4735-1	—	—
239	ST-12	3,000	3,070	98	50乱	—	—			6-1	不燃 NM-4735-1	不燃 NM-4735-1	—	—
239	ST-13	3,000	3,070	98	50乱	—	—			6-1	不燃 NM-4735-1	不燃 NM-4735-1	—	—
239	ST-14	3,000	3,070	98	50乱	—	—			6-1	不燃 NM-4735-1	不燃 NM-4735-1	—	—
239	ST-15	3,000	3,070	98	50乱	—	—			6-1	不燃 NM-4735-1	不燃 NM-4735-1	—	—
239	ST-16	3,000	3,070	98	50乱	—	—			6-1	不燃 NM-4735-1	不燃 NM-4735-1	—	—
掲示板クロス（※特殊掛率品）														
240	K501-1	2,100	2,290	92	40乱	—	—			—	—	—	—	—
240	K501-2	2,790	2,290	122	30乱	—	—			—	—	—	—	—
240	K502-1	2,100	2,290	92	40乱	—	—			—	—	—	—	—
240	K502-2	2,790	2,290	122	30乱	—	—			—	—	—	—	—
240	K503-1	2,100	2,290	92	40乱	—	—			—	—	—	—	—
240	K503-2	2,790	2,290	122	30乱	—	—			—	—	—	—	—
240	K505-1	2,100	2,290	92	40乱	—	—			—	—	—	—	—
240	K505-2	2,790	2,290	122	30乱	—	—			—	—	—	—	—
240	K506-1	2,100	2,290	92	40乱	—	—			—	—	—	—	—
240	K506-2	2,790	2,290	122	30乱	—	—			—	—	—	—	—
240	K511-1	2,100	2,290	92	40乱	—	—			—	—	—	—	—
240	K511-2	2,790	2,290	122	30乱	—	—			—	—	—	—	—
240	K512-1	2,100	2,290	92	40乱	—	—			—	—	—	—	—
240	K512-2	2,790	2,290	122	30乱	—	—			—	—	—	—	—
240	K515-1	2,100	2,290	92	40乱	—	—			—	—	—	—	—
240	K515-2	2,790	2,290	122	30乱	—	—			—	—	—	—	—

防火認定番号が変更となる場合がありますので、
日本壁装協会の「壁紙品質情報検索システム」で
商品番号から最新の認定番号をご確認ください。

日本壁装協会 検索
http://www.wacoa.jp/Hekisou/

K517-1～PW-11

※表示価格は標準材料価格であり、消費税は含まれておりません。

頁	品番	標準価格(円/m)	m²価格(円)	規格 巾(cm)	規格 長さ(m)	リピート(cm) タテ	リピート(cm) ヨコ	備考	SV	防火種別	防火性能（直張り） 不燃材料	防火性能（直張り） 不燃石膏ボード	防火性能（直張り） 準不燃材料	防火性能（直張り） 金属板
240	K517-1	2,100	2,290	92	40乱	—	—			—	—	—	—	—
240	K517-2	2,790	2,290	122	30乱	—	—			—	—	—	—	—
240	K518-1	2,100	2,290	92	40乱	—	—			—	—	—	—	—
240	K518-2	2,790	2,290	122	30乱	—	—			—	—	—	—	—
240	K601-1	2,300	2,500	92	40乱	—	—			—	—	—	—	—
240	K601-2	3,050	2,500	122	30乱	—	—			—	—	—	—	—
240	K602-1	2,300	2,500	92	40乱	—	—			—	—	—	—	—
240	K602-2	3,050	2,500	122	30乱	—	—			—	—	—	—	—
240	K603-1	2,300	2,500	92	40乱	—	—			—	—	—	—	—
240	K603-2	3,050	2,500	122	30乱	—	—			—	—	—	—	—
240	K613-1	2,300	2,500	92	40乱	—	—			—	—	—	—	—
240	K613-2	3,050	2,500	122	30乱	—	—			—	—	—	—	—
240	K614-1	2,300	2,500	92	40乱	—	—			—	—	—	—	—
240	K614-2	3,050	2,500	122	30乱	—	—			—	—	—	—	—
241	K551	2,650	2,880	92	40乱	—	—			2-3	準不燃 QM-0824	準不燃 QM-0824	準不燃 QM-0824	—
241	K552	2,650	2,880	92	40乱	—	—			2-3	準不燃 QM-0824	準不燃 QM-0824	準不燃 QM-0824	—
241	K553	2,650	2,880	92	40乱	—	—			2-3	準不燃 QM-0824	準不燃 QM-0824	準不燃 QM-0824	—
241	K554	2,650	2,880	92	40乱	—	—			2-3	準不燃 QM-0824	準不燃 QM-0824	準不燃 QM-0824	—
241	K656	3,300	3,590	92	40乱	—	—			—	—	—	—	—
241	K657	3,300	3,590	92	40乱	—	—			—	—	—	—	—
マグネット／ホワイトボード（※特殊掛率品）														
242	K302	9,000	9,790	92	12乱	—	—			—	—	—	—	—
242	K303	9,000	9,790	92	12乱	—	—			—	—	—	—	—
242	K304	9,000	9,790	92	12乱	—	—			—	—	—	—	—
242	K308	9,000	9,790	92	12乱	—	—			—	—	—	—	—
243	K351-1	19,500	20,970	93	12乱	—	—			—	—	—	—	—
243	K351-2	25,500	21,080	121	9乱	—	—			—	—	—	—	—
243	TW-1000	10,200	8,500	122	50乱	—	—			1-4	不燃 NM-2625	不燃 NM-2625	準不燃 QM-0760	不燃 NM-3718
243	TW-2000	10,200	8,500	122	50乱	—	—			6-2	—	—	—	不燃 NM-5202(1)
クリーンルームクロス（防塵クロス）														
245	CR-11	1,300	1,420	92	50乱	—	—		●	1-4	不燃 NM-3991	不燃 NM-3991	準不燃 QM-0822	不燃 NM-4082
245	CR-12	1,300	1,420	92	50乱	—	—		●	1-4	不燃 NM-3991	不燃 NM-3991	準不燃 QM-0822	不燃 NM-4082
245	CR-13	1,300	1,420	92	50乱	—	—		●	1-4	不燃 NM-3991	不燃 NM-3991	準不燃 QM-0822	不燃 NM-4082
245	CR-14	1,300	1,420	92	50乱	—	—		●	1-4	不燃 NM-3991	不燃 NM-3991	準不燃 QM-0822	不燃 NM-4082
245	CR-15	1,800	1,960	92	50乱	—	—		●	1-4	不燃 NM-3991	不燃 NM-3991	準不燃 QM-0822	不燃 NM-4082
245	CR-16	1,800	1,960	92	50乱	—	—		●	1-4	不燃 NM-3991	不燃 NM-3991	準不燃 QM-0822	不燃 NM-4082
245	CR-17	1,650	1,800	92	50乱	—	—		●	1-4	不燃 NM-3992	不燃 NM-3992	準不燃 QM-0823	不燃 NM-4083
245	CR-18	1,650	1,800	92	50乱	—	—		●	1-4	不燃 NM-3992	不燃 NM-3992	準不燃 QM-0823	不燃 NM-4083
245	CR-11-TP	12,700/本		3	50巻	—	—			—	—	—	—	—
245	CR-12-TP	12,700/本		3	50巻	—	—			—	—	—	—	—
245	CR-13-TP	12,700/本		3	50巻	—	—			—	—	—	—	—
245	CR-14-TP	12,700/本		3	50巻	—	—			—	—	—	—	—
245	CR-15-TP	12,700/本		3	50巻	—	—			—	—	—	—	—
245	CR-16-TP	12,700/本		3	50巻	—	—			—	—	—	—	—
245	CR-17-TP	12,700/本		3	50巻	—	—			—	—	—	—	—
245	CR-18-TP	12,700/本		3	50巻	—	—			—	—	—	—	—
ラウファーザー／寒冷紗														
247	PW-11	2,200	2,200	100	25乱	—	—			—	—	—	—	—

防火認定番号が変更となる場合がありますので、
日本壁装協会の「壁紙品質情報検索システム」で
商品番号から最新の認定番号をご確認ください。

日本壁装協会 検索
http://www.wacoa.jp/Hekisou/

PW-12～PW-18

※表示価格は標準材料価格であり、消費税は含まれておりません。

頁	品番	標準価格(円/m)	m²価格(円)	規格		リピート(cm)		備考	SV	防火種別	防火性能（直張り）			
				巾(cm)	長さ(m)	タテ	ヨコ				不燃材料	不燃石膏ボード	準不燃材料	金属板
247	PW-12	700	940	75	125乱	—	—			—	—	—	—	—
247	PW-13	700	940	75	125乱	—	—			—	—	—	—	—
247	PW-14	1,500	1,620	93	100乱	—	—			—	—	—	—	—
247	PW-15	2,000	2,160	93	50乱	—	—			—	—	—	—	—
247	PW-16	750	800	94	100乱	—	—			—	—	—	—	—
247	PW-17	1,200	1,280	94	100乱	—	—			—	—	—	—	—
247	PW-18	880	940	94	100乱	—	—			—	—	—	—	—

防火認定番号が変更となる場合がありますので、
日本壁装協会の「壁紙品質情報検索システム」で
商品番号から最新の認定番号をご確認ください。

日本壁装協会 検索
http://www.wacoa.jp/Hekisou/

ハイグラフィカ（※特殊掛率品）P.34・35・P.222～229　指定サイズの品番を選ぶだけでオーダーできるハイグラフィカの壁紙シリーズ

※防火認定番号については、弊社営業窓口までお問合せください。

頁	品　番	割付(W)mm／枚	寸法(W×H)mm	価　格
34・224	HZ-5201～5205	900×4	3600×2700	103,600円／セット
35・225	HZ-5206～5208	900×4	3600×2700	103,600円／セット
35	HZ-5209～5211	900×4	3600×2700	103,600円／セット
35・225	HZ-5212～5214	900×6	5400×2700	155,400円／セット
35	HZ-5215～5217	900×10	9000×2700	259,000円／セット
222	HZ-4031～4032	900×4	3600×2500	108,000円／セット
223	HZ-4001～4003	900×4	3600×2500	108,000円／セット
223	HZ-4071～4072	900×4	3600×2500	108,000円／セット
226	HZ-0081	900×4	3600×2700	116,400円／セット
226	HZ-0083	900×4	3600×2700	116,400円／セット
226	HZ-0031	900×6	5400×2700	174,600円／セット
227	HZ-3526	900×4	3600×2700	103,600円／セット
227	HZ-3548	900×4	3600×2700	103,600円／セット
227	HZ-3041	900×4	3600×2700	103,600円／セット

〈ご注文時の注意点〉

・別サイズでの制作も可能ですが、価格が異なりますので別途お問合せください。
・追加で発注をされる場合、同データを使用しても多少の色差が発生することがありますので、お含みおきください。
・データによっては拡大した際に画質が粗くなる可能性がございます。
・パソコン画面や紙への出力の場合と壁紙への印刷の場合では見え方が異なります。デザインや色の確認の際はご注意ください。
・表面を強く擦ると色落ちすることがあります。拭き取りを行う際は硬く絞った布等で優しく拭き取ってください。

※ハイグラフィカは見本帳の有効期間が異なります。当見本帳期中に価格改定となる可能性もございますのでご了承ください。

スマートコーナー（※特殊掛率品） P.250　壁紙の上から後付けできるコーナー用見切り材

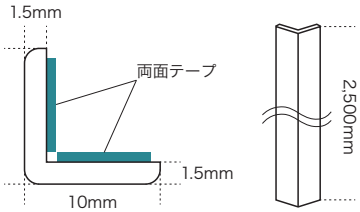

規格：H 2,500mm × 10mm巾（90°）

■ 単色

SCN-11・12・13・14・15・16

価格：1,200円/本 特殊掛率品

材質：ABS樹脂オレフィンシート貼

■ メタリック

SCN-51・52

価格：1,500円/本 特殊掛率品

材質：ABS樹脂PVCシート貼

モールド （※特殊掛率品） P.251　ワンランク上のラグジュアリーな空間を演出します。

品番 用途	パターンとサイズ(mm)	規格	標準価格（円）	品番 用途	パターンとサイズ(mm)	規格	標準価格（円）	品番 用途	パターンとサイズ(mm)	規格	標準価格（円）
MM 71 廻り縁	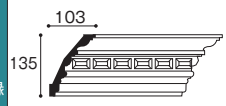	2m	9,000/本	MM 78 廻り縁	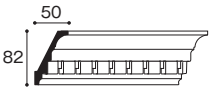	2.44m	6,000/本	MM 85 笠木額縁	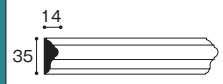	2m	2,300/本
MM 72 廻り縁	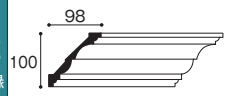	2m	5,500/本	MM 79 廻り縁		2m	4,200/本	MM 86 廻り縁	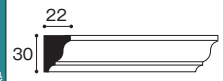	2m	2,800/本
MM 73 廻り縁	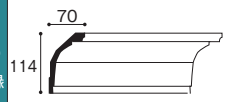	2m	6,000/本	MM 80 廻り縁		2m	3,100/本	MM 87 笠木額縁	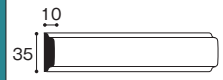	2m	2,000/本
MM 74 廻り縁	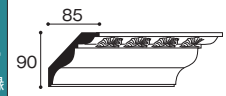	2m	5,300/本	MM 81 笠木額縁	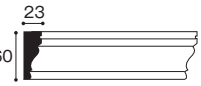	2.2m	4,700/本	MM 88 廻り縁		2m	2,200/本
MM 75 廻り縁	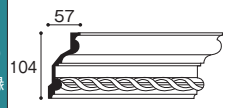	2.44m	5,600/本	MM 82 廻り縁	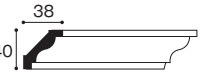	2m	2,600/本	MM 89 笠木額縁	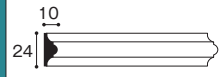	2m	1,700/本
MM 76 廻り縁	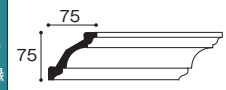	2m	4,500/本	MM 83 笠木額縁	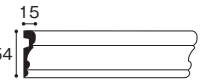	2.44m	3,900/本	MM 90 笠木額縁	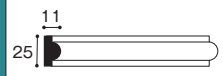	2.44m	2,000/本
MM 77 廻り縁	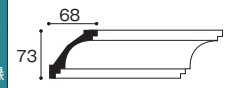	2m	4,300/本	MM 84 笠木額縁	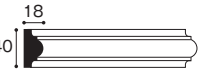	2m	2,300/本				

※別途施工要領書をご用意しております。弊社営業窓口までお問い合わせください。　※お好みの色に塗装仕上げをしてご使用ください。
※厚みやサイズにバラつきが生じます。寸法に余裕をもった設計とし、施工時に現場にて調整してください。　※表示の縮尺がそれぞれ異なっておりますのでご注意ください。
※表示価格は標準材料価格であり、消費税は含まれておりません。
※モールドは商品の有効期間が異なります。当見本帳期中に価格改定となる可能性もございますので、ご了承ください。