



Shade / Contrast / Unlighted

Blackout



カーテン：AC5441

AC5441-5442 “Modern Comfort”

Blackout





ブレースード：AC5442

AC5441-5442

“ Modern Comfort ”

トレンドの幾何学柄をジャカード織で表現。
お部屋にモダンなアクセントを与えてくれます。



AC5441 遮光2級



AC5442 遮光2級

標準価格 4,340 円/m² [6,500 円/m] 有効巾150cm

SS スタンダード縫製		約2倍ヒダ・タッセル含む				
W ▶	～150	～225	～300	～375	～450	
H ▼	2巾	3巾	4巾	5巾	6巾	
～120	32,400	46,600	61,500	75,600	90,500	
～140	35,700	52,300	68,900	84,800	101,400	
～160	39,100	57,300	75,600	93,800	112,100	
～180	39,100	57,300	75,600	93,800	112,100	
～200	43,300	63,200	83,100	103,000	123,700	
～220	46,600	68,900	90,500	112,100	134,600	
～240	50,700	73,900	98,100	121,300	145,300	
～260	54,000	79,800	105,500	130,400	156,200	

(約1.5倍ヒダ) ～200 ～300 ～400 ～500 ～600 円(税別)/cm Made in Japan

組成 | ポリエステル100%
リビート | ↑ 22cm ↔ 12.5cm
寸法変化率 | 水洗い：タテ-1.0%・ヨコ-0.5% / ドライ：タテ-0.5%・ヨコ0%

サ-54 40 2級

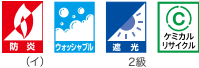

ブレースード ドラム式					
W ▶	40～60	～90	～140	～190	～240
H ▼	1W	2W	3W	4W	5W
81～100	25,300	27,400	29,700	42,200	44,600
～120	26,800	28,800	31,200	45,000	47,400
～140	28,800	30,900	33,200	48,600	51,000
～160	30,500	32,600	35,000	52,400	54,800
～180	32,700	34,800	37,200	56,000	58,400
～200	34,100	36,200	38,600	59,400	61,800
～220	36,500	38,600	41,000	63,400	65,800

コード式 上記価格表-3,000円 (最小仕上り巾：18cm)
※写真の縫製スタイルは掲載価格とは異なる場合があります。 円(税別)/cm

推奨スタイル

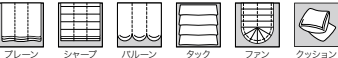

※意匠系使用のため、糸の節や太くなっている部分が目立つことがあります。
※二重組織のため、プリーツ部分のしわやふくらみが目立つことがあります。
※デザインの特性上、縫製時に柄が合わない場合があります。
※生地特性上、配色によっては中の黒糸が目立つ場合があります。

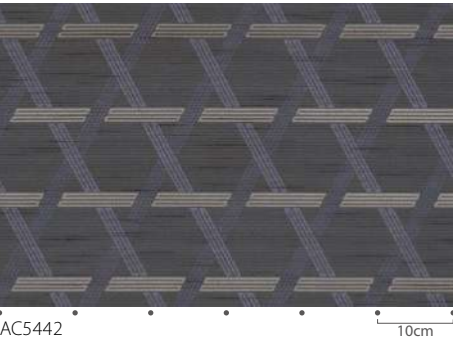

AC5442 10cm



おすすめレース：AC5614 (P.252)



施工例を見る



カーテン(形態安定加工)：AC5443

標準価格 4,400 円/m² [6,500 円/m] 有効巾148cm

LP ライトブリーツ (形態安定加工)				約2倍ヒダ・タッセル含む	
W ▶	～148	～222	～296	～370	～444
H ▼	2巾	3巾	4巾	5巾	6巾
～120	34,600	51,000	66,600	83,000	98,600
～140	34,600	51,000	66,600	83,000	98,600
～160	41,500	60,600	79,500	98,600	117,600
～180	41,500	60,600	79,500	98,600	117,600
～200	47,500	70,100	92,500	115,000	136,600
～220	54,500	79,500	105,600	130,600	156,500
～240	54,500	79,500	105,600	130,600	156,500
～260	60,600	89,000	117,600	147,100	175,500

(約1.5倍ヒダ)	～197	～296	～394	～493	～592
片開き最大製作巾は300cmとなります。					円(税別)/cm

組 成 | ポリエステル100%

リピー ト | ↑ 36.9cm ↔ 37cm
寸法変化率 | 水洗い：タテ-1.0%・ヨコ0% / ドライ：タテ-1.0%・ヨコ0%

サ-54



	W ▶	40~60	~90	~140	~190	~240
	H ▼	1W	2W	3W	4W	5W
81~100		26,700	28,800	31,100	44,200	46,600
~120		26,800	28,800	31,200	44,200	46,600
~140		29,600	31,600	34,000	49,800	52,200
~160		32,500	34,600	37,000	55,800	58,200
~180		32,600	34,600	37,000	55,800	58,200
~200		35,300	37,400	39,800	61,400	63,800
~220		35,700	37,800	40,200	61,800	64,200

コード式 上記価格表-3,000円(最小仕上り巾:18cm)

※写真の縫製スタイルは掲載価格とは異なる場合があります。

推奨スタイル



ライトブリーツ パーマネントブリーツ プレーン シャープ バルーン タック ファン クッション

※生地の特性上、ニールプリム（形態安定加工）をお薦めいたします。

※生地特性上、ライトプリーツ(形態安定加工)をお薦めいた
※浮き糸が多い組織のため、表面の引きつれや糸切れにご注意

※生地は、糸の太さや織り目の違いにより、表面の引きつれや糸切れに注意してください。
※デザイン上の特性上、縫製時に柄が合わない場合があります。
※生地上の特性上、配色によっては中の黒糸が目立つ場合があります。

AC5443-5444

“ Modern Comfort ”

マットなベースに光沢糸で幾何学柄を織り込みました。
さり気なく柄が浮かび上がります。

AC5443

遮光3級

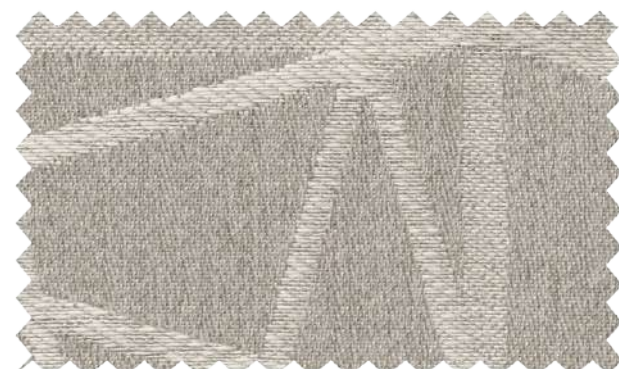

AC5444

遮光2級



AC5444

おすすめレース：AC5601 (P.246)



[施工例を見る](#)



フラットカーテン：AC5447

AC5445-5447

“ Chic Modern ”

浮かび上がる光沢のある縦流れ柄がアクセント。
シックなカラーがモダンなシーンを演出します。



AC5445 遮光3級



AC5446 遮光2級



AC5447 遮光2級

標準価格 4,570 円/m² [6,650 円/m] 有効巾145.8cm

〔LP〕 ライトブリーツ（形態安定加工）						約2倍ヒダ・タッセル含む
W ▶	～145	～218	～291	～364	～437	
H ▼	2巾	3巾	4巾	5巾	6巾	
～120	33,400	48,200	63,100	78,000	93,800	
～140	40,300	59,600	78,000	97,300	115,800	
～160	40,300	59,600	78,000	97,300	115,800	
～180	48,200	71,000	93,800	115,800	138,400	
～200	48,200	71,000	93,800	115,800	138,400	
～220	56,000	82,400	108,700	135,000	161,200	
～240	56,000	82,400	108,700	135,000	161,200	
～260	56,000	82,400	108,700	135,000	161,200	
（約1.5倍ヒダ）						
	～194	～291	～388	～486	～583	
片開き最大製作巾は300cmとなります。						円（税別）/cm
組 成 ポリエステル100%						Made in Japan
リ ビ ー ト ↑ 43cm ↔ 24.3cm						
寸法変化率 水洗い：タテ0%・ヨコ0%/ドライ：タテ-0.5%・ヨコ0%						

サ-54 40 防炎 遮光 2～3級

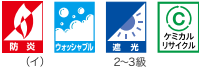

ブレースシェード ドラム式					
W ▶	40～60	～90	～140	～190	～240
H ▼	1W	2W	3W	4W	5W
81～100	25,300	27,400	39,600	41,700	53,800
～120	28,100	30,200	45,900	48,000	63,700
～140	28,200	30,300	45,900	48,000	63,700
～160	32,000	34,100	53,200	55,300	73,800
～180	32,000	34,100	53,200	55,300	73,900
～200	35,600	37,700	59,700	61,800	84,400
～220	36,000	38,100	60,100	62,200	84,800
コード式 上記価格表-3,000円（最小仕上り巾：18cm）					
※写真の縫製スタイルは掲載価格とは異なる場合があります。					
円（税別）/cm					

推奨スタイル

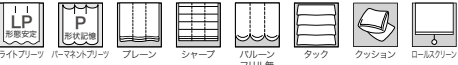

※生地特性上、ライトブリーツ（形態安定加工）をお薦めいたします。
※意匠糸使用のため、糸の節や太くなっている部分が目立つことがあります。
※デザインの特性上、縫製時に柄が合わない場合があります。

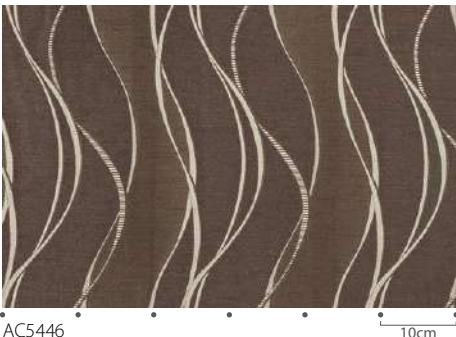

AC5446 10cm



おすすめレース：AC5601 (P.246)



施工例を見る



フラットカーテン：AC5448 プレーンシェード：AC5603 (P.247参照)

AC5448-5451

“ Chic Modern ”

ミックス感のある生地にエンボス加工を施しました。
立体感と深みのある光沢が特徴です。

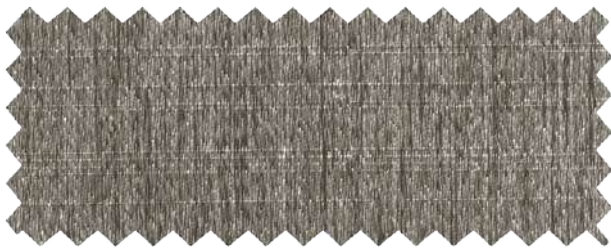

AC5448 遮光1級(C)



AC5449 遮光1級(C)



AC5450 遮光1級(A)



AC5451 遮光1級(C)

標準価格 3,940 円/m² [5,900 円/m] 有効巾150cm

LP ライトプリーツ (形態安定加工)					約2倍ヒダ・タッセル含む		
W ▶	～150	～225	～300	～375	～450		
H ▼	2巾	3巾	4巾	5巾	6巾		
～120	29,900	42,800	56,600	70,300	83,200		
～140	33,100	47,600	63,100	78,300	92,900		
～160	36,300	52,500	69,500	85,700	102,600		
～180	39,600	57,300	76,000	93,700	112,200		
～200	42,100	62,200	81,600	101,800	121,200		
～220	45,300	67,000	88,000	109,900	130,900		
～240	48,500	71,900	94,500	118,000	140,600		
～260	51,800	76,700	100,900	125,200	150,300		
(約1.5倍ヒダ)	～200	～300	～400	～500	～600		
片開き最大製作巾は300cmとなります。					円(税別)/cm		
組 成	ポリエステル100%					Made in Japan	
リ ピ ー ト ↑ 9.8cm ↔ — cm							
寸法変化率 水洗い：タテ-0.5%・ヨコ-0.5%／ドライ：タテ-0.5%・ヨコ-0.5%							

サ-54 

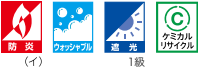

プレーンシェード ドラム式					
W ▶	40～60	～90	～140	～190	～240
H ▼	1W	2W	3W	4W	5W
81～100	24,800	26,800	29,200	40,500	42,800
～120	26,100	28,200	30,500	43,100	45,500
～140	27,400	29,500	31,800	45,800	48,200
～160	29,100	31,200	33,500	48,800	51,200
～180	30,400	32,500	34,900	52,100	54,400
～200	31,800	33,900	36,200	54,700	57,100
～220	33,500	35,600	37,900	57,700	60,100

コード式 上記価格表-3,000円 (最小仕上り巾:18cm)
※写真の縫製スタイルは掲載価格とは異なる場合があります。 円(税別)/cm

推奨スタイル

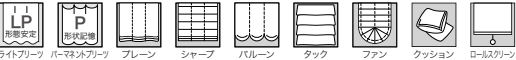

※生地特性上、ライトプリーツ(形態安定加工)をお薦めいたします。
※当商品はエンボス加工を施しております。



おすすめレース：AC5603 (P.247)



施工例を見る

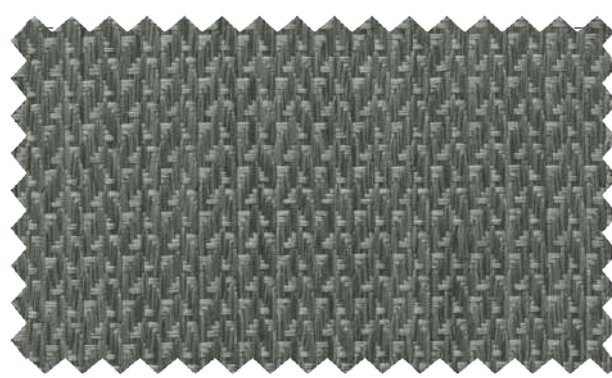

AC5452-5454

“ Natural Modern ”

ふっくらとした組織が特徴のドレープ。
ナチュラルでやさしい風合いの3色展開です。

標準価格 4,000 円/m² [6,000 円/m] 有効巾150cm

LP ライトブリーズ (形態安定加工)				約2倍ヒダ・タッセル含む	
W ▶	～150	～225	～300	～375	～450
H ▼	2巾	3巾	4巾	5巾	6巾
～120	28,600	41,700	54,800	67,800	80,900
～140	31,900	46,600	61,300	76,000	90,700
～160	35,100	51,500	67,800	84,200	100,500
～180	38,400	56,400	74,400	92,400	110,400
～200	41,700	61,300	80,900	100,500	120,200
～220	45,000	66,200	87,500	108,700	130,000
～240	48,200	71,100	94,000	116,900	139,800
～260	51,500	76,000	100,500	125,100	149,600
(約1.5倍ヒダ)	～200	～300	～400	～500	～600

片開き最大製作巾は300cmとなります。

円(税別)/cm

プレーンシェード ドラム式

W ▶	40~60	~90	~140	~190	~240
H ▼	1W	2W	3W	4W	5W
81~100	24,100	26,200	28,500	39,900	42,300
~120	25,400	27,500	29,800	42,600	45,000
~140	27,500	29,600	32,000	46,000	48,400
~160	29,300	31,300	33,700	49,100	51,500
~180	30,600	32,700	35,000	52,300	54,700
~200	31,900	34,000	36,400	55,000	57,400
~220	33,600	35,800	38,100	58,100	60,500

コード式 上記価格表-3,000円 (最小仕上り巾:18cm)





※写真の縫製スタイルは掲載価格とは異なる場合があります。

組 成 | ポリエステル100%

リポート | \updownarrow — cm \leftrightarrow — cm

寸法変化率 | 水洗い：タテ-1.0%・ヨコ-0.5%
ドライ：タテ-1.0%・ヨコ-0.5%



サ-76  40      ネット使用

推奨スタイル



※生地の特性上、ライトブリーツ(形態安定加工)をお薦めいたします。
※浮き糸が多い組織のため、表面の引きつれや糸切れにご注意ください。
また、お洗濯の際は、必ずネットを使用してください。





フラットカーテン：AC5461

AC5455-5461 “Modern Comfort”

Blackout





AC5455-5461

“ Modern Comfort ”

シャンプレー生地による風通組織が立体感とリッチな風合いを醸し出しています。
この独特な光沢と質感は、ハイセンスなライフスタイルを好む方に。



AC5455 遮光2級



AC5459 遮光1級 (C)



AC5456 遮光2級



AC5460 遮光1級 (C)



AC5457 遮光1級 (B)



AC5461 遮光1級 (C)



AC5458 遮光1級 (B)

標準価格 3,800 円/m² [5,700 円/m] 有効巾150cm

LP ライトブリーツ (形態安定加工)						約2倍ヒダ・タッセル含む
W ▶	～150	～225	～300	～375	～450	
H ▼	2巾	3巾	4巾	5巾	6巾	
～120	27,600	40,200	52,800	65,400	78,000	
～140	30,700	44,900	59,100	73,300	87,400	
～160	33,900	49,600	65,400	81,100	96,900	
～180	37,000	54,400	71,700	89,000	106,300	
～200	40,200	59,100	78,000	96,900	115,800	
～220	43,300	63,800	84,300	104,800	125,200	
～240	46,500	68,500	90,600	112,600	134,700	
～260	49,600	73,300	96,900	120,500	144,100	
(約1.5倍ヒダ)	～200	～300	～400	～500	～600	
片開き最大製作巾は300cmとなります。						円(税別)/cm
※写真の縫製スタイルは掲載価格とは異なる場合があります。						Made in Japan

組成 | ポリエステル100%

リピート | ↓ — cm ↔ — cm

寸法変化率 | 水洗い：タテ-0.5%・ヨコ0%/ドライ：タテ-0.5%・ヨコ0%

サ-54      

(イ) ワシントン 北米 タミカル リサイクル

1～2級

推奨スタイル

ライトブリーツ クッション

※生地特性上、ライトブリーツ(形態安定加工)をお薦めいたします。
※遮光性能がある商品ですが、二重組織の接結点から光漏れが生じます。
※二重組織のため、ブリーツ部分のしわやふくらみが目立つことがあります。



おすすめレース：AC5612 (P.251)



施工例を見る

AC5455-5461 “ Modern Comfort ”





カーテン：AC5462 フラットシアーカーテン：AC5599(P.245参照)



AC5462

遮光2級



AC5463

遮光2級

AC5462-5463

“ Modern Classic ”

伝統的なダマスク柄をやさしく深みのある色で表現。
コーディネート次第で、クラシックにもモダンにも。

標準価格 4,940 円/m² [7,500 円/m] 有効巾152cm

〔LP〕ライトプリーツ（形態安定加工）					約2倍ヒダ・タッセル含む
W ▶	～152	～228	～304	～380	～456
H ▼	2巾	3巾	4巾	5巾	6巾
～120	39,700	58,100	76,600	94,000	112,400
～140	39,700	58,100	76,600	94,000	112,400
～160	48,400	71,700	94,000	117,300	139,700
～180	48,400	71,700	94,000	117,300	139,700
～200	58,100	85,300	112,400	139,700	167,800
～220	58,100	85,300	112,400	139,700	167,800
～240	58,100	85,300	112,400	139,700	167,800
～260	66,900	98,900	130,900	162,900	194,900
(約1.5倍ヒダ)	～202	～304	～405	～506	～600
片開き最大製作巾は300cmとなります。					円(税別)/cm

ブレースシェード ドラム式					
W ▶	40～60	～90	～140	～190	～240
H ▼	1W	2W	3W	4W	5W
81～100	27,200	29,200	31,600	45,900	48,200
～120	30,900	33,000	35,300	53,500	55,900
～140	30,900	33,000	35,300	53,500	55,900
～160	31,300	33,400	35,700	53,900	56,300
～180	35,200	37,300	39,600	61,800	64,100
～200	35,200	37,300	39,700	61,800	64,200
～220	40,200	42,300	44,600	70,500	72,800

コード式 上記価格表-3,000円（最小仕上り巾：18cm）

※写真の縫製スタイルは掲載価格とは異なる場合があります。 円(税別)/cm
組 成 | ポリエステル100% Made in Japan
リ ビ ー ト | ↑ 47cm ↔ 38cm

寸法変化率 | 水洗い：タテ-0.5%・ヨコ0%
ドライ：タテ-0.5%・ヨコ0%



サ-54 40 ✕ ✕ □ □ P

推奨スタイル



※生地の特性上、ライトプリーツ(形態安定加工)をお薦めいたします。
※意匠糸使いのため、糸の節や太くなっている部分が目立つことがあります。
※デザインの特性上、縫製時に柄が合わない場合があります。
※生地の特性上、配色によっては中の黒糸が目立つ場合があります。



AC5463 10cm



おすすめレース：AC5599 (P.245)



施工例を見る



AC5464-5466

“ Elegance Classic ”

風通組織の暗幕生地に、織で花柄を表現しています。
ふっくらとやさしい生地で、エレガントな雰囲気。

標準価格		5,000 円/m ² [7,500 円/m]		有効巾150cm	
LP ライトブリーズ (形態安定加工)			約2倍ヒダ・タッセル含む		
W ▶	～150	～225	～300	～375	～450
H ▼	2巾	3巾	4巾	5巾	6巾
～120	36,700	53,100	69,600	86,000	102,500
～140	44,400	65,700	86,000	106,300	127,600
～160	44,400	65,700	86,000	106,300	127,600
～180	53,100	77,300	102,500	127,600	151,700
～200	53,100	77,300	102,500	127,600	151,700
～220	60,800	89,800	118,800	147,900	176,900
～240	60,800	89,800	118,800	147,900	176,900
～260	69,600	102,500	135,400	168,300	201,200
(約1.5倍ヒダ)	～200	～300	～400	～500	～600

片開き最大製作巾は300cmとなります。

円(税別)/cm

	W ▶	40~60	~90	~140	~190	~240
	H ▼	1W	2W	3W	4W	5W
81~100		26,300	28,400	30,700	43,500	45,800
~120		29,400	31,500	33,800	50,300	52,600
~140		29,400	31,500	33,800	50,300	52,700
~160		33,500	35,600	37,900	57,600	60,000
~180		33,500	35,600	37,900	57,700	60,000
~200		37,400	39,500	41,800	65,300	67,700
~220		37,800	39,900	42,200	65,700	68,100

コード式 上記価格表-3,000円(最小仕上り巾:18cm)	
※写真の縫製スタイルは掲載価格とは異なる場合があります。	
組 成	ポリエステル100%
	円(税別)/cm
	Made in Japan

組 成 | ポリエステル100%
リ ピ ー ト | ↓ 42.7cm ↔ 25cm
寸法変化率 | 水洗い：タテ-0.5%・ヨコ0%
 ドライ：タテ-0.5%・ヨコ0%



推奨スタイル

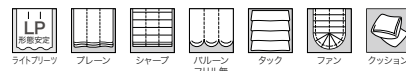

※生地の特性上、ライトブリーツ(形態安定加工)をお勧めいたします。
 ※遮光性能がある商品ですが、二重組織の接結点から光漏れが生じます。
 ※二重組織のため、ブリーツ部分のしわやふくらみが目立つことがあります。
 ※デザインの特性上、縫製時に柄が合わない場合があります。





カーテン(形態安定加工)：AC5468 シアーカーテン：AC5664(P.276参照) タッセル：FN469

標準価格 3,470 円/m² [5,450 円/m] 有効巾 157.3cm

LP ライトブリーツ (形態安定加工)				約2倍ヒダ・タッセル含む	
W ▶	～157	～236	～314	～393	～471
H ▼	2巾	3巾	4巾	5巾	6巾
～120	29,500	42,600	56,600	69,600	82,800
～140	34,100	49,500	65,000	80,400	96,000
～160	34,100	49,500	65,000	80,400	96,000
～180	38,700	56,600	74,300	92,100	109,800
～200	42,600	62,700	82,800	102,900	123,000
～220	47,300	69,600	92,100	113,700	136,200
～240	47,300	69,600	92,100	113,700	136,200
～260	51,900	76,600	100,600	125,400	150,100
(約1.5倍ヒダ)	～209	～314	～419	～524	～600

片開き最大製作巾は300cmとなります。

組 成 | ポリエステル100%

リピート | ↓ 28.8cm ↔ 14.3cm
寸法変化率 | 水洗い：タテ-0.5%・ヨコ-0.5% / ドライ：タテ-0.5%・ヨコ-0.5%

サ-54



[施工例を見る](#)

AC5467-5468

“ Elegance Classic ”

ふっくらとした組織の凹凸で魅せるドレープ。
のびやかな唐草柄が高級感を醸し出します。



AC5467

遮光3級



AC5468

遮光2級

	W ▶	40~60	~90	~140	~190	~240
	H ▼	1W	2W	3W	4W	5W
81~100		25,200	27,300	29,600	42,000	44,300
~120		27,000	29,100	31,400	46,500	48,900
~140		27,000	29,100	31,500	46,500	48,900
~160		30,100	32,200	34,600	50,700	53,100
~180		31,900	34,000	36,400	54,700	57,100
~200		31,900	34,100	36,400	54,700	57,100
~220		34,300	36,400	38,800	59,600	62,000

コード式 上記価格表-3,000円 (最小仕上り巾:18cm)

※写真の縫製スタイルは掲載価格とは異なる場合があります。 円(税別)/cm

推奨スタイル

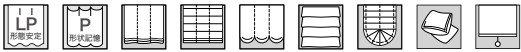

ライトブリーズ	パーマネットブリーズ	フレーン	シャープ	バルーン フリル無	タック	ファン	クッション	ロールスクリーン
---------	------------	------	------	--------------	-----	-----	-------	----------

※生地特性上、ライトプリーツ(形態安定加工)をお薦めいた

※デザインの特性上、縫製時に柄が合わない場合があります。
※生地 の特性上、配色によっては中の黒糸が目立つ場合があります。



AC5467



おすすめレース：AC5664 (P.276)



カーテン：AC5469

AC5469-5470

“Elegance Classic”

光沢糸で柄を浮かび上がらせたエレガンスなファブリック。
さり気なく存在感を放つ生地です。

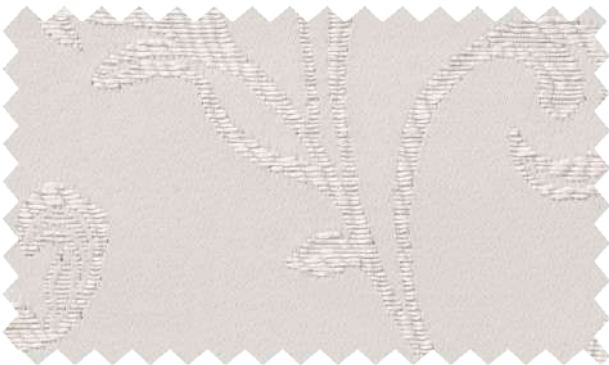

AC5469

遮光3級



AC5470

遮光3級

標準価格 2,700 円/m² [4,050 円/m] 有効巾150cm

〔LP〕ライトブリーツ（形態安定加工）		約2倍ヒダ・タッセル含む				
W▶	～150	～225	～300	～375	～450	
H▼	2巾	3巾	4巾	5巾	6巾	
～120	23,200	33,900	44,400	55,000	65,600	
～140	26,400	38,900	50,600	62,500	75,000	
～160	29,400	43,100	56,800	70,000	83,700	
～180	32,600	47,600	62,500	77,500	92,900	
～200	32,600	47,600	62,500	77,500	92,900	
～220	35,700	51,900	68,700	85,500	101,700	
～240	38,900	56,800	75,000	92,900	111,100	
～260	41,300	61,300	80,500	100,400	119,800	

（約1.5倍ヒダ） ～200 ～300 ～400 ～500 ～600

片開き最大製作巾は300cmとなります。 円（税別）/cm

組 成 | ポリエステル100% Made in Japan

リ ピ ー ト | ↑ 24.2cm ↔ 13.7cm

寸法変化率 | 水洗い：タテ0%・ヨコ0%/ドライ：タテ0.5%・ヨコ0%

サ-54 40 防炎 遮光 3級



ブレースシェード ドラム式						
W▶	40～60	～90	～140	～190	～240	
H▼	1W	2W	3W	4W	5W	
81～100	23,400	25,500	27,800	38,500	40,900	
～120	23,400	25,500	27,800	38,600	40,900	
～140	25,100	27,200	29,600	41,800	44,200	
～160	27,000	29,100	31,500	45,000	47,400	
～180	28,100	30,200	32,600	47,600	50,000	
～200	29,900	32,000	34,300	50,900	53,200	
～220	31,800	33,900	36,200	54,000	56,400	

コード式 上記価格表-3,000円（最小仕上り巾：18cm）

※写真の縫製スタイルは掲載価格とは異なる場合があります。 円（税別）/cm

推奨スタイル

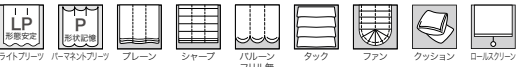

※生地の特性上、ライトブリーツ（形態安定加工）をお薦めいたします。
※デザインの特性上、縫製時に柄が合わない場合があります。
※生地の特性上、配色によっては中の黒糸が目立つ場合があります。



AC5470

10cm



おすすめレース：AC5670 (P.279)



施工例を見る



カーテン：AC5471 シアーカーテン：AC5623(P.255参照)



AC5471

遮光3級



AC5472

遮光3級



AC5473

遮光2級

北歐ナチュラルな空間におすすめのプリント。
グレイッシュなカラーとあわせて、大人っぽくアレンジ。

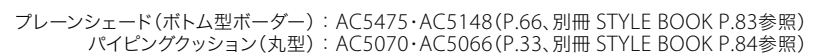
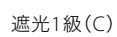
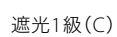





※生地特性上、ライトプリーツ(形態安定加工)をお勧めいたします。
※デザインの特性上、縫製時に柄が合わない場合があります。





AC5476



AC5477

遮光3級

遮光2級



カーテン(形態安定加工)：AC5477 レース：AC5679(P.284参照) タッセル：FN619

AC5476-5477

“Nordic Natural”

さり気なく見えるリーフが使いやすいファブリック。
ざっくりとした生地感もナチュラルな雰囲気を高めます。

標準価格 **3,240** 円/m² [4,850 円/m] 有効巾**150**cm

〔LP〕ライトプリーツ(形態安定加工)				約2倍ヒダ・タッセル含む	
W▶	～150	～225	～300	～375	～450
H▼	2巾	3巾	4巾	5巾	6巾
～120	28,900	42,300	55,600	69,000	82,300
～140	28,900	42,300	55,600	69,000	82,300
～160	38,100	55,600	73,200	90,700	109,000
～180	38,100	55,600	73,200	90,700	109,000
～200	38,100	55,600	73,200	90,700	109,000
～220	46,500	69,000	90,700	113,200	135,100
～240	46,500	69,000	90,700	113,200	135,100
～260	46,500	69,000	90,700	113,200	135,100
(約1.5倍ヒダ)	～200	～300	～400	～500	～600
片開き最大製作巾は300cmとなります。					円(税別)/cm

プレーンシェード ドラム式					
W▶	40～60	～90	～140	～190	～240
H▼	1W	2W	3W	4W	5W
81～100	23,100	25,100	27,500	37,800	40,200
～120	27,300	29,400	31,700	46,100	48,500
～140	27,300	29,400	31,700	46,100	48,500
～160	27,700	29,800	32,100	46,500	48,900
～180	31,700	33,800	36,200	54,800	57,200
～200	31,800	33,900	36,200	54,800	57,200
～220	32,100	34,200	36,600	55,200	57,600

コード式 上記価格表-3,000円(最小仕上り巾：18cm)

※写真の縫製スタイルは掲載価格とは異なる場合があります。

組 成 | ポリエステル100% 円(税別)/cm
リ ビ ー ト | ↓ 63cm ↔ 50cm Made in Japan
寸法変化率 | 水洗い：タテ-1.0%・ヨコ0%
ドライ：タテ-0.5%・ヨコ0%

サ-54 40 防炎(イ) クロムワブル 遮光 2～3級 リサイクル

推奨スタイル

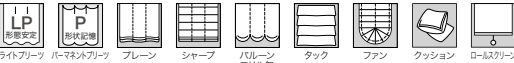

※生地特性上、ライトプリーツ(形態安定加工)をお薦めいたします。
※意匠系使用のため、糸の節や太くなっている部分が目立つことがあります。
※デザインの特性上、縫製時に柄が合わない場合があります。



AC5476 10cm



おすすめレース：AC5679 (P.284)



施工例を見る

AC5476-5477 “Nordic Natural”

Blackout

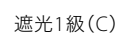
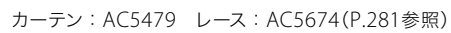

おすすめレース: AC5674 (P.281)



AC5480-5482

“ Industrial Modern ”

組織差の凹凸で魅せるストライプ。
ナチュラルにもモダンにも使えるカーテンです。

標準価格 2,970 円/m² [4,450 円/m] 有効巾150cm

LP ライトブリーズ (形態安定加工)		約2倍ヒダ・タッセル含む			
W ▶	～150	～225	～300	～375	～450
H ▼	2巾	3巾	4巾	5巾	6巾
～120	23,300	33,900	44,500	55,100	65,700
～140	26,000	37,900	49,800	61,800	73,700
～160	28,600	41,900	55,100	68,400	81,600
～180	31,300	45,900	60,400	75,000	89,600
～200	33,900	49,800	65,700	81,600	97,500
～220	36,600	53,800	71,000	88,300	105,500
～240	39,200	57,800	76,300	94,900	113,400
～260	41,900	61,800	81,600	101,500	121,400
(約1.5倍ヒダ)	～200	～300	～400	～500	～600

片開き最大製作巾は300cmとなります。

円(税別)/cm

プレーンシェード ドラム式

W ▶	40~60	~90	~140	~190	~240
H ▼	1W	2W	3W	4W	5W
81~100	22,700	24,800	27,100	37,100	39,500
~120	23,800	25,900	28,200	39,400	41,700
~140	25,600	27,700	30,000	42,300	44,700
~160	27,100	29,200	31,600	45,000	47,300
~180	28,300	30,400	32,700	47,700	50,100
~200	29,400	31,500	33,900	50,000	52,400
~220	30,900	33,000	35,400	52,700	55,000

コード式 上記価格表-3,000円 (最小仕上り巾:18cm)

※写真の縫製スタイルは掲載価格とは異なる場合があります。 円(税別)/cm
組 成 | ポリエステル100% Made in Japan

組 成 | ポリエステル100%

寸法変化率 | 水洗い：タテ-1.0%・ヨコ-0.5%
ドライ：タテ-1.0%・ヨコ-0.5%



サ-54

推奨スタイル

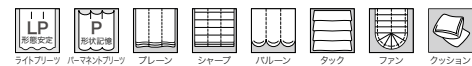

※生地特性上、ライトプリーツ(形態安定加工)をお薦めいたします。
※生地特性上、配色によっては中の黒糸が目立つ場合があります。



おすすめレース: AC5672 (P.280)

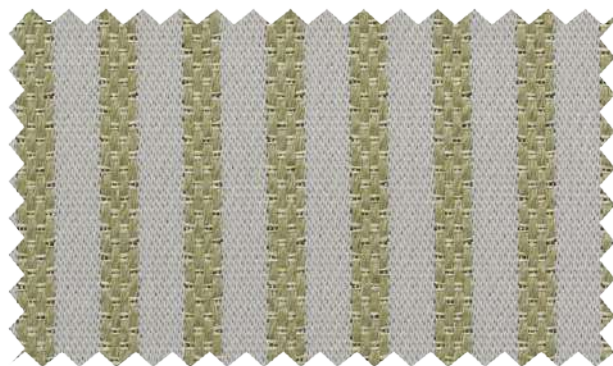

AC5480

遮光3級



AC5481

遮光2級



AC5482

遮光1級(C)



[施工例を見る](#)





カーテン(形態安定加工) : AC5485

AC5483-5488 “Rustic Natural”

Blackout



AC5483-5488

“ Rustic Natural ”

ざっくりとした織で、マットな質感と光沢感の対比が美しい暗幕生地。
グレイッシュなカラーがスタイリッシュな空間を演出します。



遮光2級

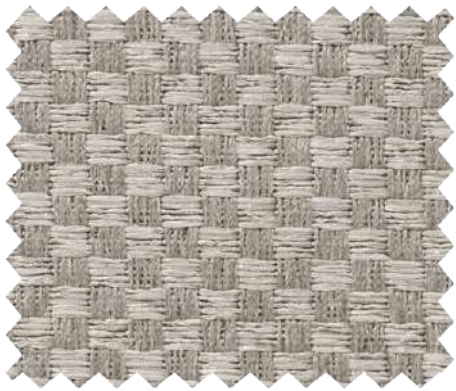

遮光2級

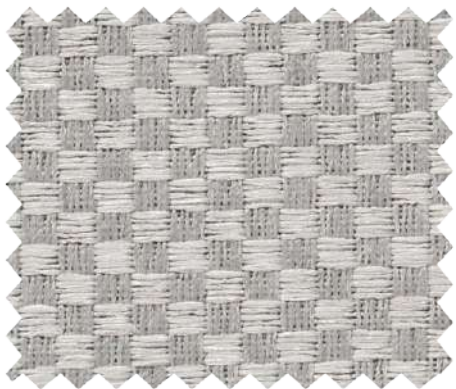

遮光2級

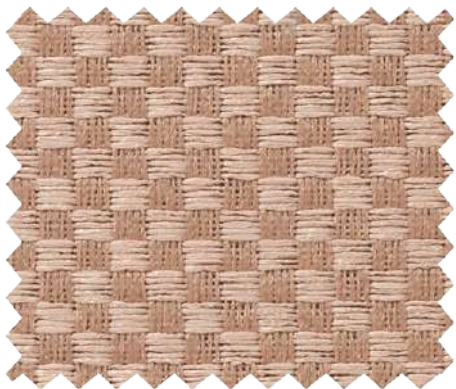

遮光2級

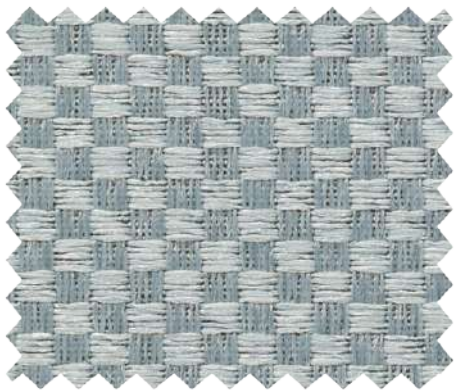

遮光2級

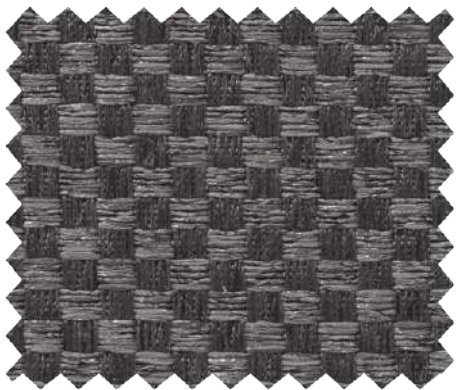

遮光1級(C)

標準価格 2,770 円/m² [4,150 円/m]

有効巾150cm

LP ライトブリーズ (形態安定加工)				約2倍ヒダ・タッセル含む	
W ▶	～150	～225	～300	～375	～450
H ▼	2巾	3巾	4巾	5巾	6巾
～120	22,300	32,400	42,600	52,700	62,800
～140	24,800	36,200	47,600	59,000	70,400
～160	27,400	40,000	52,700	65,300	78,000
～180	29,900	43,800	57,700	71,700	85,600
～200	32,400	47,600	62,800	78,000	93,200
～220	35,000	51,400	67,900	84,300	100,700
～240	37,500	55,200	72,900	90,600	108,300
～260	40,000	59,000	78,000	97,000	115,900
(約1.5倍ヒダ)	～200	～300	～400	～500	～600

片開き最大製作巾は300cmとなります。

組成 | ポリエステル100%

リピート | \updownarrow — cm \leftrightarrow — cm

寸法変化率 | 水洗い：タテ0%・ヨコ0%/ドライ：タテ0.5%・ヨコ0%

サ-54



W ▶	40~60	~90	~140	~190	~240
H ▼	1W	2W	3W	4W	5W
81~100	22,400	24,500	26,800	36,600	38,900
~120	23,500	25,600	27,900	38,800	41,100
~140	25,300	27,400	29,700	41,600	44,000
~160	26,700	28,800	31,200	44,200	46,500
~180	27,800	29,900	32,300	46,800	49,200
~200	28,900	31,000	33,400	49,000	51,400
~220	30,400	32,500	34,900	51,600	54,000

コード式 上記価格表-3,000円(最小仕上り巾:18cm)

※写真の縫製スタイルは掲載価格とは異なる場合があります。

円(税別)/cm

推奨スタイル



※生地特性上、ライトプリーツ(形態安定加工)をお薦めいたします。
※浮き糸が多い組織のため、表面の引きつれや糸切れにご注意ください。





AC5492-5493

“ Chic Modern ”

ナチュラルな風合いの縦流れ柄。
どんな空間にも合わせやすいドレープです。

標準価格 2,870 円/m² [4,300 円/m] 有効巾150cm

LP ライトブリーツ (形態安定加工)		約2倍ヒダ・タッセル含む			
W ▶	～150	～225	～300	～375	～450
H ▼	2巾	3巾	4巾	5巾	6巾
～120	24,800	36,500	47,400	58,500	70,200
～140	28,000	41,000	53,900	66,900	79,800
～160	31,300	45,600	60,400	74,600	88,900
～180	31,300	45,600	60,400	74,600	88,900
～200	34,500	50,700	66,900	82,400	98,700
～220	37,800	55,200	73,300	90,900	108,300
～240	41,000	60,400	79,800	98,700	118,100
～260	44,300	65,000	85,700	107,000	127,700
(約1.5倍ヒダ)	～200	～300	～400	～500	～600

片開き最大製作巾は300cmとなります。

円(税別)/cm

プレーンシェード ドラム式

W ▶	40~60	~90	~140	~190	~240
H ▼	1W	2W	3W	4W	5W
81~100	24,300	26,400	28,700	39,700	42,000
~120	24,300	26,400	28,700	39,700	42,100
~140	25,900	28,000	30,300	43,100	45,400
~160	27,400	29,500	31,800	46,100	48,500
~180	29,200	31,300	33,600	49,500	51,900
~200	30,800	32,900	35,200	52,400	54,800
~220	31,100	33,200	35,600	52,800	55,200

コード式 上記価格表-3,000円(最小仕上り巾:18cm)

※写真の縫製スタイルは掲載価格とは異なる場合があります。

組 成 | ポリエステル100%

リピート | ↑ 24.8cm ↔ 15cm
寸法変化率 | 水洗い: タテ-1.0%・ヨコ0%
ドライ: タテ-1.0%・ヨコ0%

サ-54

円(税別)/cm
Made in Japan



推奨スタイル



※生地特性上、ライトプリーツ(形態安定加工)をお薦めいたします。
※生地特性上、配色によっては中の黒糸が目立つ場合があります。

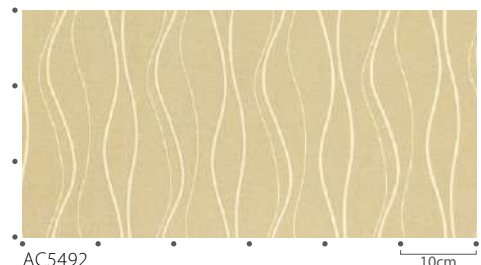

AC5492 10cm



おすすめレース：AC5602 (P.246)



AC5492

遮光3級



AC5493

遮光3級



[施工例を見る](#)

Blackout



ボーダー付カーテン(I型)AC5497・AC5509 シアーカーテン：AC5614 ウェイトウーリーロック(P.252参照)

AC5494-5510 “Chic Modern”

Blackout

AC5494-5510

“ Chic Modern ”

シャンプレー効果のある無地暗幕です。
さり気ない光沢が生地の美しさを引き立てます。

標準価格 3,500 円/m² [5,250 円/m] 有効巾150cm

〔LP〕 ライトプリーツ (形態安定加工)						約2倍ヒダ・タッセル含む
W ▶	～150	～225	～300	～375	～450	
H ▼	2巾	3巾	4巾	5巾	6巾	
～120	26,100	37,900	49,800	61,700	73,600	
～140	29,000	42,400	55,800	69,100	82,500	
～160	32,000	46,800	61,700	76,500	91,400	
～180	35,000	51,300	67,600	84,000	100,300	
～200	37,900	55,800	73,600	91,400	109,200	
～220	40,900	60,200	79,500	98,800	118,100	
～240	43,900	64,700	85,500	106,200	127,000	
～260	46,800	69,100	91,400	113,700	135,900	
(約1.5倍ヒダ)	～200	～300	～400	～500	～600	
片開き最大製作巾は300cmとなります。						円(税別)/cm

ブレーションシェード ドラム式					
W ▶	40～60	～90	～140	～190	～240
H ▼	1W	2W	3W	4W	5W
81～100	23,400	25,500	27,800	38,600	40,900
～120	24,700	26,800	29,100	41,000	43,400
～140	26,600	28,700	31,000	44,200	46,600
～160	28,200	30,300	32,700	47,100	49,500
～180	29,500	31,600	33,900	50,100	52,500
～200	30,700	32,800	35,200	52,600	55,000
～220	32,300	34,400	36,800	55,500	57,800

コード式 上記価格表-3,000円 (最小仕上り巾:18cm)

※写真の縫製スタイルは掲載価格とは異なる場合があります。 円(税別)/cm

組 成 | ポリエステル100% Made in Japan

リピー ト | ↑ ↓ cm ↔ — cm

寸法変化率 | 水洗い：タテ0%・ヨコ0%/ドライ：タテ0%・ヨコ0%

サ-54       

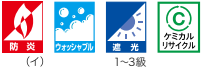

推奨スタイル



※生地特性上、ライトプリーツ(形態安定加工)をお薦めいたします。
※意匠糸使いのため、糸の節や太くなっている部分が目立つことがあります。



おすすめレース：AC5614 (P.252)



AC5494 遮光2級



AC5495 遮光3級



AC5499 遮光3級



AC5503 遮光2級



AC5507 遮光1級(C)



AC5496 遮光2級



AC5500 遮光2級



AC5504 遮光2級



AC5508 遮光1級(C)

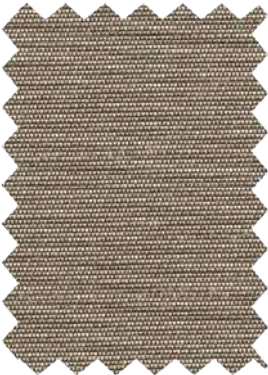

AC5497 遮光1級(C)



AC5501 遮光1級(C)

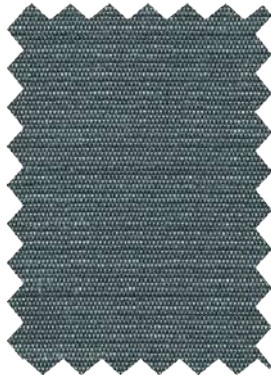

AC5505 遮光1級(C)



AC5509 遮光1級(C)



AC5498 遮光1級(C)



AC5502 遮光1級(C)



AC5506 遮光1級(C)



AC5510 遮光1級(C)



施工例を見る



AC5494-5510 “ Chic Modern ”

Blackout



プレーンシェード：AC5511

AC5511-5513

“ Chic Modern ”

ミックス感のある光沢が美しいドレープ。
モダンなグレード感を高めてくれる人気商品です。

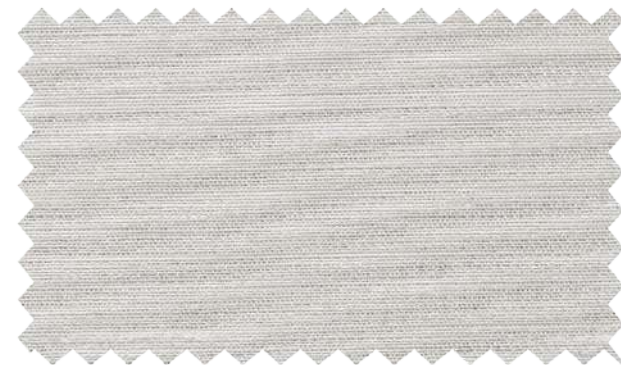

AC5511

遮光2級



AC5512

遮光2級



AC5513

遮光1級(B)

標準価格 2,900 円/m² [4,350 円/m] 有効巾150cm

SS スタンダード縫製		約2倍ヒダ・タッセル含む				
W ▶	～150	～225	～300	～375	～450	
H ▼	2巾	3巾	4巾	5巾	6巾	
～120	24,900	36,000	47,600	58,700	69,800	
～140	24,900	36,000	47,600	58,700	69,800	
～160	27,900	40,900	53,800	66,800	79,600	
～180	31,100	45,800	59,900	74,700	88,900	
～200	34,800	50,800	66,800	82,700	98,700	
～220	34,800	50,800	66,800	82,700	98,700	
～240	37,800	55,700	72,900	90,700	108,600	
～260	40,900	59,900	79,600	98,700	117,700	
(約1.5倍ヒダ)	～200	～300	～400	～500	～600	

組成 | ポリエステル100%
リピート | ↑ 26.1cm ↔ — cm
寸法変化率 | 水洗い: タテ-1.0%・ヨコ0% / ドライ: タテ-1.0%・ヨコ0%

サ-54                                                                                                                          



プレーンシェード ドラム式

W ▶	40~60	~90	~140	~190	~240
H ▼	1W	2W	3W	4W	5W
81~100	23,300	25,300	27,600	37,600	39,900
~120	24,800	26,900	29,300	40,900	43,300
~140	26,600	28,700	31,000	44,300	46,700
~160	28,100	30,200	32,500	47,400	49,800
~180	28,100	30,200	32,600	47,400	49,800
~200	29,700	31,800	34,200	50,800	53,200
~220	31,900	34,000	36,300	54,500	56,900

コード式 上記価格表-3,000円(最小仕上り巾:18cm)

※写真の縫製スタイルは掲載価格とは異なる場合があります。

推奨スタイル

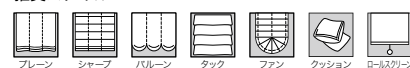

※意匠系使用のため、糸の節や太くなっている部分が目立つことがあります。



おすすめレース：AC5680 (P.284)

[施工例を見る](#)

ざっくりとした生地感が魅力のドレープ。
北欧を思わせる温かみのある 5 色展開です。

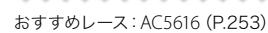

フラットカーテン：AC5518、AC5615 ウェイトウーリーロック(P.253参照)

標準価格 3,800 円/m² [5,700 円/m] 有効巾150cm

[LP] ライトブリーズ (形態安定加工)				約2倍ヒダ・タッセル含む	
W ▶	～150	～225	～300	～375	～450
H ▼	2巾	3巾	4巾	5巾	6巾
～120	27,600	40,200	52,800	65,400	78,000
～140	30,700	44,900	59,100	73,300	87,400
～160	33,900	49,600	65,400	81,100	96,900
～180	37,000	54,400	71,700	89,000	106,300
～200	40,200	59,100	78,000	96,900	115,800
～220	43,300	63,800	84,300	104,800	125,200
～240	46,500	68,500	90,600	112,600	134,700
～260	49,600	73,300	96,900	120,500	144,100
(約1.5倍ヒダ)	～200	～300	～400	～500	～600

片開き最大製作巾は300cmとなります。

組 成 | ポリエステル100%

寸法変化率 | 水洗い：タテ-1.0%・ヨコ-0.5%

サ-54







(イ) 2級

W ▶	40~60	~90	~140	~190	~240
H ▼	1W	2W	3W	4W	5W
81~100	23,800	25,900	28,200	39,400	41,700
~120	25,100	27,200	29,500	42,000	44,300
~140	27,200	29,300	31,600	45,300	47,700
~160	28,800	30,900	33,300	48,300	50,700
~180	30,100	32,200	34,600	51,500	53,800
~200	31,400	33,600	35,900	54,100	56,400
~220	33,100	35,200	37,600	57,000	59,400

コード式 上記価格表-3,000円(最小仕上り巾:18cm)

※写真の縫製スタイルは掲載価格とは異なる場合があります。 円(税別)/cm

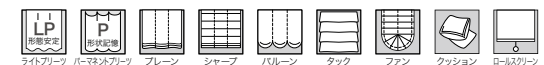
推奨スタイル



※生地特性上、ライトブリーツ(形態安定加工)をお勧めいたします。
※意匠系使用のため、糸の節や太くなっている部分が目立つことがあります。



[施工例を見る](#)

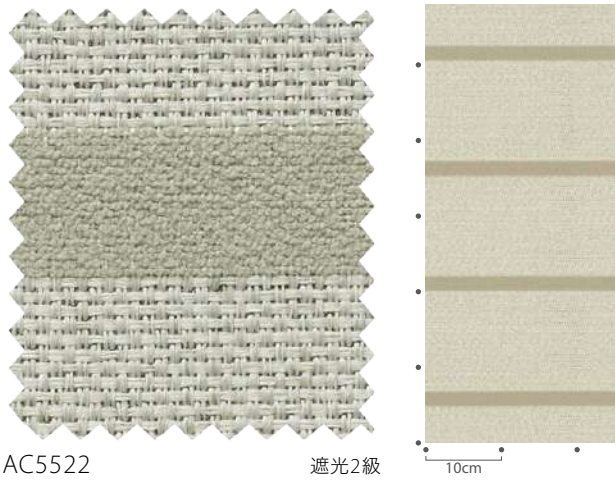

AC5522 遮光2級

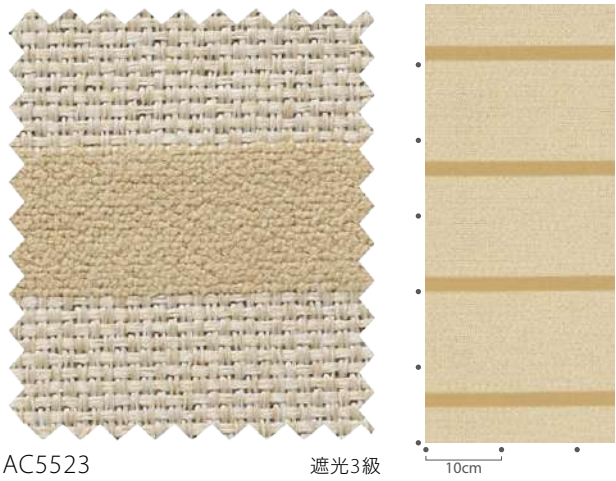

AC5523 遮光3級

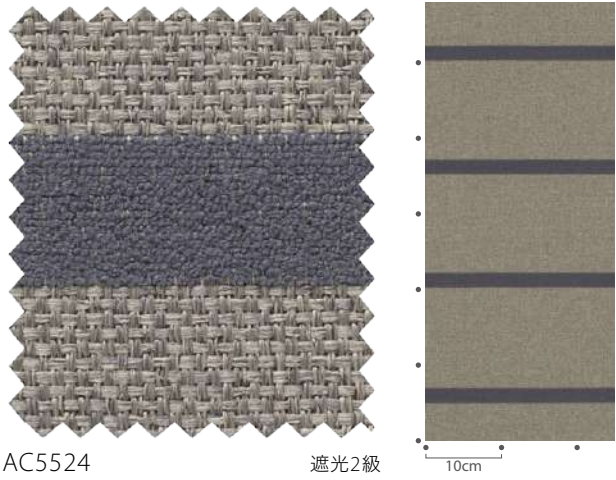

AC5524 遮光2級

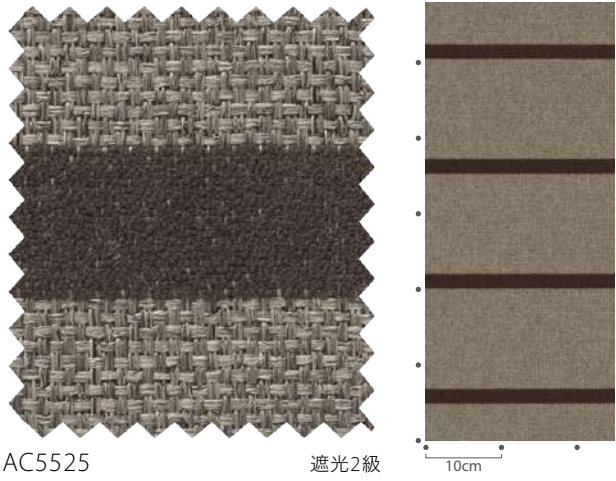

AC5525 遮光2級



おすすめレース：AC5677 (P.283)



カーテン：AC5524

AC5522-5525

“ Industrial Modern ”

ざっくりとしたベースにモール糸使いのボーダー柄。
明るい色はナチュラルに、深い色はモダンなインテリアとも相性抜群。

標準価格 **3,400** 円/m² [5,100 円/m] 有効巾**150**cm

LP ライトブリーツ (形態安定加工)		約2倍ヒダ・タッセル含む				
W ▶	~150	~225	~300	~375	~450	
H ▼	2巾	3巾	4巾	5巾	6巾	
~120	27,000	38,600	51,100	63,400	75,000	
~140	29,300	42,400	55,400	68,500	81,600	
~160	33,600	48,800	64,200	79,400	94,700	
~180	35,700	51,700	68,500	85,200	101,200	
~200	38,000	55,400	72,900	90,400	107,800	
~220	42,400	61,900	81,600	101,200	121,600	
~240	44,500	65,600	86,000	107,000	128,200	
~260	46,700	68,500	90,400	112,200	134,700	
(約1.5倍ヒダ)	~200	~300	~400	~500	~600	

片開き最大製作巾は300cmとなります。
組成 | ポリエステル100%
リピート | ↓ 15.1cm ↔ — cm
寸法変化率 | 水洗い：タテ-0.5%・ヨコ-0.5% / ドライ：タテ-0.5%・ヨコ-0.5%

サ-54      



ブレースシェード ドラム式						
W ▶	40~60	~90	~140	~190	~240	
H ▼	1W	2W	3W	4W	5W	
81~100	24,000	26,100	28,400	39,500	41,800	
~120	25,200	27,300	29,600	41,900	44,300	
~140	26,400	28,500	30,900	43,900	46,200	
~160	28,500	30,600	33,000	48,400	50,800	
~180	29,800	31,900	34,200	50,400	52,700	
~200	30,500	32,600	34,900	52,100	54,500	
~220	33,300	35,400	37,700	56,800	59,200	

コード式 上記価格表-3,000円 (最小仕上り巾：18cm)
※写真の縫製スタイルは掲載価格とは異なる場合があります。 円(税別)/cm

推奨スタイル

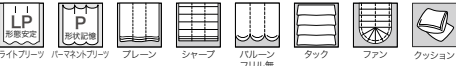

※生地特性上、ライトブリーツ(形態安定加工)をお薦めいたします。
※意匠糸使用のため、糸の節や太くなっている部分が目立つことがあります。
※デザイン特性上、縫製時に柄が合わない場合があります。



施工例を見る



プレーンシェード：AC5526



AC5526

遮光2級



AC5527

遮光1級(C)

AC5526-5527

“ Industrial Modern ”

マットな質感の無地暗幕生地。

素朴な味わいが感じられ、ナチュラルな空間におすすめです。

標準価格 4,000 円/m² [6,000 円/m]

有効巾150cm

LP ライトプリーズ (形態安定加工)		約2倍ヒダ・タッセル含む			
W ▶	～150	～225	～300	～375	～450
H ▼	2巾	3巾	4巾	5巾	6巾
～120	28,600	41,700	54,800	67,800	80,900
～140	31,900	46,600	61,300	76,000	90,700
～160	35,100	51,500	67,800	84,200	100,500
～180	38,400	56,400	74,400	92,400	110,400
～200	41,700	61,300	80,900	100,500	120,200
～220	45,000	66,200	87,500	108,700	130,000
～240	48,200	71,100	94,000	116,900	139,800
～260	51,500	76,000	100,500	125,100	149,600
(約1.5倍ヒダ)	～200	～300	～400	～500	～600

片開き最大製作巾は300cmとなります。

円(税別)/cm

片開き最大製作巾は300cmとなります。

円(税別)/cm

プレーンシェード ドラム式

W ▶	40~60	~90	~140	~190	~240
H ▼	1W	2W	3W	4W	5W
81~100	24,100	26,200	28,500	39,900	42,300
~120	25,400	27,500	29,800	42,600	45,000
~140	27,500	29,600	32,000	46,000	48,400
~160	29,300	31,300	33,700	49,100	51,500
~180	30,600	32,700	35,000	52,300	54,700
~200	31,900	34,000	36,400	55,000	57,400
~220	33,600	35,800	38,100	58,100	60,500

コード式 上記価格表-3,000円 (最小仕上り巾:18cm)

円(税別)/cm

組 成 | ポリエステル100%

Made in Japan

リポート | ↑ — cm ↔ — cm
寸法変化率 | 水洗い：タテ0%・ヨコ0.5%
ドライ：タテ0%・ヨコ0%



サ-54

推奨スタイル

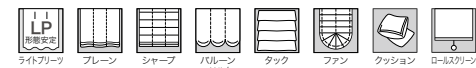

※生地特性上、ライトプリーツ(形態安定加工)をお薦めいたします。
※意匠糸使用のため、糸の節や太くなっている部分が目立つことがあります。



おすすめレース: AC5618 (P.254)



[施工例を見る](#)

AC5528-5531

“ Chic Modern ”

ミックス感のあるベーシックで使いやすい無地暗幕。
幅広いテイストでお使いいただけます。

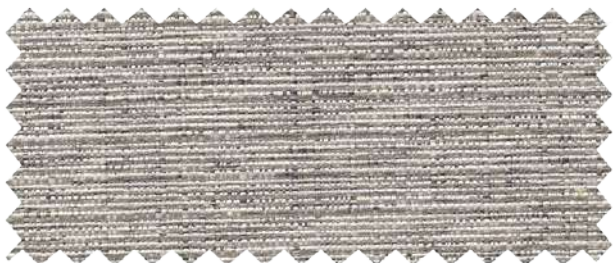

AC5528 遮光2級



AC5529 遮光2級



AC5530 遮光1級(C)



AC5531 遮光1級(C)



カーテン(形態安定加工)：AC5531

標準価格 2,800 円/m² [4,200 円/m] 有効巾150cm

LP ライトブリーツ (形態安定加工)				約2倍ヒダ・タッセル含む	
W ▶	～150	～225	～300	～375	～450
H ▼	2巾	3巾	4巾	5巾	6巾
～120	22,500	32,700	42,900	53,100	63,300
～140	25,000	36,500	48,000	59,500	70,900
～160	27,600	40,300	53,100	65,800	78,600
～180	30,100	44,200	58,200	72,200	86,200
～200	32,700	48,000	63,300	78,600	93,900
～220	35,200	51,800	68,400	85,000	101,500
～240	37,800	55,600	73,500	91,300	109,200
～260	40,300	59,500	78,600	97,700	116,800

(約1.5倍ヒダ) ～200 ～300 ～400 ～500 ～600

片開き最大製作巾は300cmとなります。 円(税別)/cm

組 成 | ポリエステル100% Made in Japan

リ ピ ー ト | ↑ ↓ — cm ↔ — cm

寸法変化率 | 水洗い：タテ0%・ヨコ0%/ドライ：タテ-0.5%・ヨコ0%

サ-54 40 防炎 防汚 遮光 防カビ 防臭



おすすめレース：AC5679 (P.284)

ブレースシェード ドラム式					
W ▶	40～60	～90	～140	～190	～240
H ▼	1W	2W	3W	4W	5W
81～100	22,500	24,500	26,900	36,600	39,000
～120	23,600	25,700	28,000	38,900	41,200
～140	25,300	27,400	29,700	41,700	44,100
～160	26,800	28,900	31,200	44,300	46,700
～180	27,900	30,000	32,300	47,000	49,400
～200	29,000	31,100	33,500	49,200	51,600
～220	30,500	32,600	34,900	51,800	54,200

コード式 上記価格表-3,000円(最小仕上り巾：18cm)

※写真の縫製スタイルは掲載価格とは異なる場合があります。 円(税別)/cm

推奨スタイル



※生地特性上、ライトブリーツ(形態安定加工)をお薦めいたします。
※意匠糸使用のため、糸の節や太くなっている部分が目立つことがあります。



施工例を見る

AC5528-5531 “ Chic Modern ”

Blackout



カーテン(形態安定加工) : AC5541

AC5532-5543 “Natural Basic”

Blackout





AC5532 遮光1級 (C)



AC5536 遮光1級 (C)



AC5540 遮光1級 (C)



AC5533 遮光1級 (B)



AC5537 遮光1級 (C)



AC5541 遮光1級 (B)

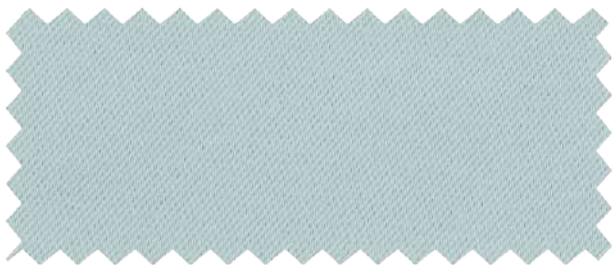

AC5534 遮光1級 (C)



AC5538 遮光1級 (C)



AC5542 遮光1級 (A)



AC5535 遮光1級 (C)



AC5539 遮光1級 (C)

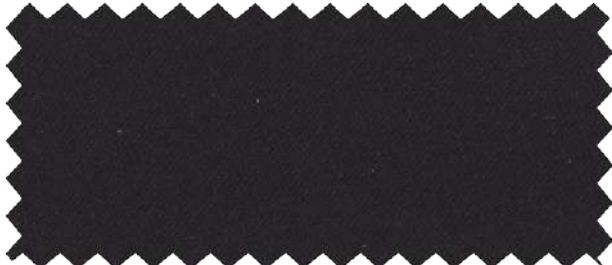

AC5543 遮光1級 (A)

AC5532-5543

“ Basic ”

全点遮光 1 級暗幕です。縫製スタイルやカラーの組み合わせで
オリジナルのカーテンコーディネートをお楽しみください。

標準価格 1,970 円/m² [2,950 円/m] 有効巾150cm

LP ライトブリーツ (形態安定加工)		約2倍ヒダ・タッセル含む			
W ▶	~150	~225	~300	~375	~450
H ▼	2巾	3巾	4巾	5巾	6巾
~120	18,200	26,400	34,600	42,800	51,000
~140	20,300	29,500	38,700	48,000	57,200
~160	22,300	32,600	42,800	53,100	63,300
~180	24,400	35,700	46,900	58,200	69,500
~200	26,400	38,700	51,000	63,300	75,600
~220	28,500	41,800	55,100	68,500	81,800
~240	30,500	44,900	59,200	73,600	87,900
~260	32,600	48,000	63,300	78,700	94,100
(約1.5倍ヒダ)	~200	~300	~400	~500	~600
円(税別)/cm 片開き最大製作巾は300cmとなります。					

ブレースシェード ドラム式						
W ▶	40~60	~90	~140	~190	~240	
H ▼	1W	2W	3W	4W	5W	
81~100	21,300	23,400	25,700	34,400	36,700	
~120	22,300	24,400	26,700	36,300	38,600	
~140	23,800	25,900	28,200	38,700	41,100	
~160	25,100	27,200	29,500	41,000	43,400	
~180	26,100	28,200	30,500	43,300	45,600	
~200	27,000	29,100	31,400	45,100	47,500	
~220	28,300	30,400	32,800	47,400	49,800	
コード式 上記価格表-3,000円 (最小仕上り巾:18cm)						
※写真の縫製スタイルは掲載価格とは異なる場合があります。						

円(税別)/cm

組成 | ポリエステル100%
リピート | ↓ — cm ↔ — cm
寸法変化率 | 水洗い: タテ0%・ヨコ0%
ドライ: タテ-1.0%・ヨコ0%



サ-54 40 54 54 54 54 54

推奨スタイル



※生地特性上、ライトブリーツ (形態安定加工) をお勧めいたします。



おすすめレース: AC5631 (P.259)



施工例を見る

標準価格 2,670 円/m² [4,000 円/m] 有効巾150cm









（LP）ライトプリーツ（形態安定加工）		約2倍ヒダ・タッセル含む				
W ►	～150	～225	～300	～375	～450	
H ▼	2巾	3巾	4巾	5巾	6巾	
～120	21,800	31,700	41,600	51,400	61,300	
～140	24,300	35,400	46,500	57,600	68,700	
～160	26,700	39,100	51,400	63,800	76,100	
～180	29,200	42,800	56,400	70,000	83,600	
～200	31,700	46,500	61,300	76,100	91,000	
～220	34,200	50,200	66,300	82,300	98,400	
～240	36,600	53,900	71,200	88,500	105,800	
～260	39,100	57,600	76,100	94,700	113,200	
（約1.5倍ヒダ）	～200	～300	～400	～500	～600	
片開き最大製作巾は300cmとなります。						円（税別）/cm
組 成 ポリエステル100%						Made in Japan
リ ピ ー ト ↑ — cm ↔ — cm						
寸法変化率 水洗い：タテ-1.0%・ヨコ-0.5%						
ドライ：タテ-1.0%・ヨコ-0.5%						

サ-54      



ブレーションシェード ドラム式						
W ►	40～60	～90	～140	～190	～240	
H ▼	1W	2W	3W	4W	5W	
81～100	22,300	24,400	26,700	36,300	38,600	
～120	23,400	25,500	27,800	38,500	40,800	
～140	25,100	27,200	29,500	41,200	43,600	
～160	26,500	28,600	31,000	43,800	46,100	
～180	27,600	29,700	32,000	46,400	48,800	
～200	28,700	30,800	33,100	48,500	50,900	
～220	30,100	32,300	34,600	51,100	53,500	
コード式	上記価格表-3,000円（最小仕上り巾：18cm）					円（税別）/cm

推奨スタイル

※生地の特性上、ライトプリーツ（形態安定加工）をお薦めいたします。

AC5145-5146

明るい色の遮光1級生地です。



AC5145



遮光1級（C）

AC5146

遮光1級（C）

標準価格 1,970 円/m² [2,950 円/m] 有効巾150cm









（LP）ライトプリーツ（形態安定加工）		約2倍ヒダ・タッセル含む				
W ►	～150	～225	～300	～375	～450	
H ▼	2巾	3巾	4巾	5巾	6巾	
～120	18,200	26,400	34,600	42,800	51,000	
～140	20,300	29,500	38,700	48,000	57,200	
～160	22,300	32,600	42,800	53,100	63,300	
～180	24,400	35,700	46,900	58,200	69,500	
～200	26,400	38,700	51,000	63,300	75,600	
～220	28,500	41,800	55,100	68,500	81,800	
～240	30,500	44,900	59,200	73,600	87,900	
～260	32,600	48,000	63,300	78,700	94,100	
（約1.5倍ヒダ）	～200	～300	～400	～500	～600	
片開き最大製作巾は300cmとなります。						円（税別）/cm
組 成 ポリエステル100%						Made in Japan
リ ピ ー ト ↑ — cm ↔ — cm						
寸法変化率 水洗い：タテ0%・ヨコ0%						
ドライ：タテ-1.0%・ヨコ0%						

サ-54      



ブレーションシェード ドラム式						
W ►	40～60	～90	～140	～190	～240	
H ▼	1W	2W	3W	4W	5W	
81～100	21,300	23,400	25,700	34,400	36,700	
～120	22,300	24,400	26,700	36,300	38,600	
～140	23,800	25,900	28,200	38,700	41,100	
～160	25,100	27,200	29,500	41,000	43,400	
～180	26,100	28,200	30,500	43,300	45,600	
～200	27,000	29,100	31,400	45,100	47,500	
～220	28,300	30,400	32,800	47,400	49,800	
コード式	上記価格表-3,000円（最小仕上り巾：18cm）					円（税別）/cm

推奨スタイル

※生地の特性上、ライトプリーツ（形態安定加工）をお薦めいたします。

AC5532、5536、5540

裏地にもお使いいただける朱子暗幕生地です。



AC5532 遮光1級（C）



AC5536 遮光1級（C）



AC5540 遮光1級（C）

標準価格 1,770 円/m² [2,650 円/m] 有効巾150cm

（LP）ライトプリーツ（形態安定加工）		約2倍ヒダ・タッセル含む				
W ►	～150	～225	～300	～375	～450	
H ▼	2巾	3巾	4巾	5巾	6巾	
～120	17,200	24,900	32,700	40,400	48,100	
～140	19,100	27,800	36,500	45,200	53,900	
～160	21,100	30,700	40,400	50,000	59,700	
～180	23,000	33,600	44,200	54,900	65,500	
～200	24,900	36,500	48,100	59,700	71,300	
～220	26,900	39,400	52,000	64,500	77,000	
～240	28,800	42,300	55,800	69,300	82,800	
～260	30,700	45,200	59,700	74,200	88,600	
（約1.5倍ヒダ）	～200	～300	～400	～500	～600	
片開き最大製作巾は300cmとなります。						円（税別）/cm
組 成 ポリエステル100%						Made in Japan
リ ピ ー ト ↑ — cm ↔ — cm						
寸法変化率 水洗い：タテ-0.5%・ヨコ-1.0%						
ドライ：タテ0%・ヨコ-0.5%						

サ-54      



ブレーションシェード ドラム式						
W ►	40～60	～90	～140	～190	～240	
H ▼	1W	2W	3W	4W	5W	
81～100	21,100	23,100	25,500	33,800	36,200	
～120	22,000	24,100	26,400	35,700	38,000	
～140	23,400	25,500	27,800	38,000	40,400	
～160	24,700	26,800	29,100	40,200	42,600	
～180	25,600	27,700	30,000	42,400	44,700	
～200	26,500	28,600	30,900	44,200	46,600	
～220	27,800	29,900	32,200	46,400	48,700	
コード式	上記価格表-3,000円（最小仕上り巾：18cm）					円（税別）/cm

推奨スタイル

※生地の特性上、ライトプリーツ（形態安定加工）をお薦めいたします。

AC5544-5545

両面朱子暗幕裏地



AC5544



遮光2級

AC5545

遮光2級

AC5145-5146 AC5532、5536、5540 AC5544-5545

標準価格 3,070 円/m² [4,450 円/m] 有効巾145cm

LP ライトブリーツ (形態安定加工・かぶせ縫い仕様) 約2倍ヒダ・タッセル含む					
W ▶	～145	～217	～290	～362	～435
H ▼	2巾	3巾	4巾	5巾	6巾
～120	25,500	37,100	48,800	60,400	72,200
～140	28,500	41,600	54,700	67,700	80,800
～160	31,200	45,800	60,400	74,900	89,500
～180	34,200	50,200	66,300	82,300	98,300
～200	37,100	54,700	72,200	89,500	107,000
～220	40,100	59,100	77,900	96,800	115,800
～240	43,000	63,300	83,800	104,000	124,500
～260	45,800	67,700	89,500	111,400	133,100
(約1.5倍ヒダ)	～193	～290	～386	～483	～580
片開き最大製作巾は300cmとなります。					円(税別)/cm Made in Japan

組成 | 表面 ポリエステル100%
裏面 アクリル樹脂
リピート | ↑ — cm ↔ — cm
寸法変化率 | 水洗い：タテ-0.5%・ヨコ-1.0%



推奨スタイル



※縫製(巾つなぎ)については、縫い目から光がもれないよう必ずかぶせ縫いとしてください。
※アクリル樹脂コーティング(裏面)のため、キズがつきやすいので取り扱いにご注意ください。

AC5546-5547

遮光暗幕



AC5546 遮光1級(A) (裏面) AC5547 遮光1級(A+) (裏面)

標準価格 5,500 円/m 有効巾100cm

LP ライトブリーツ (形態安定加工・かぶせ縫い仕様) 約2倍ヒダ・タッセル含む					
W ▶	～150	～200	～250	～300	～350
H ▼	3巾	4巾	5巾	6巾	7巾
～120	38,100	50,000	61,900	73,900	85,800
～140	42,600	56,000	69,400	82,800	96,200
～160	47,000	61,900	76,800	91,700	106,600
～180	51,500	67,900	84,300	100,700	117,100
～200	56,000	73,900	91,700	109,600	127,500
～220	60,500	79,800	99,200	118,600	137,900
～240	64,900	85,800	106,600	127,500	148,400
～260	69,400	91,700	114,100	136,400	158,800
(約1.5倍ヒダ)	～200	～266	～333	～400	～466
片開き最大製作巾は300cmとなります。					円(税別)/cm Made in Japan

組成 | 表面 ポリエステル100% (バイオPET26%使用)
裏面 アクリル樹脂
グリーン購入法適応商品

リピート | ↑ — cm ↔ — cm
寸法変化率 | 水洗い：タテ-1.0%・ヨコ-1.0%



推奨スタイル



※縫製(巾つなぎ)については、縫い目から光がもれないよう必ずかぶせ縫いとしてください。
※アクリル樹脂コーティング(裏面)のため、キズがつきやすいので取り扱いにご注意ください。

AC5548-5549

遮音・遮光暗幕



AC5548 遮光1級(B) (裏面) AC5549 遮光1級(B) (裏面)

遮音・遮熱カーテンの特長と効果

音響透過損失測定試験

試験方法

音響インテンシティー法 (残響室—無響室)

資料① AC5548 (コーティング加工有り)

資料② コーティング加工無しカーテン生地

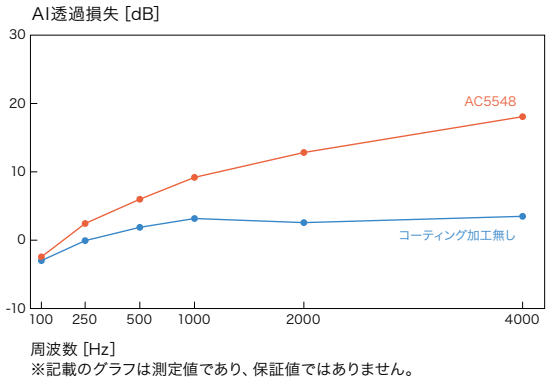

AC5548～AC5549は生地に特殊アクリル樹脂をコーティング加工することで未加工品に比べて高い遮音性を有します。
また遮光性能に加え遮熱効果を有しますので、冷暖房効率が上がり省エネルギーにつながります。

遮熱性試験

試験方法

1片がガラス板のW54cm×D54cm×H45cmの試験室に約50cm×40cmの試験片を吊るし、ガラス板より約50cm離れたところに赤外線ランプを設置し、試験片の表側より8cmの位置にブラックパネルを、ガラス面反対側の壁面より4cmの位置に温度センサーを設置する。赤外線ランプを60分間照射し、5分毎にブラックパネル温度及び試験槽内温度を測定する。同様装置にて空試験も行う。
断熱効果(℃)＝空試験の最大上昇温度(℃)－試験片試験の最大上昇温度(℃)
断熱効果率(%)＝(空試験の最大上昇温度－試験片試験の最大上昇温度)／空試験の最大上昇温度×100

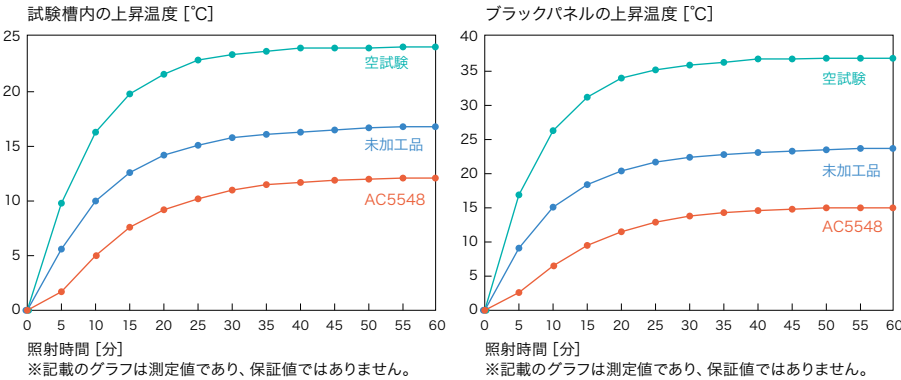

遮熱性試験装置

