

Embroidery





Glamorous
With nature
Sophisticated



フラットカーテン(1.5倍) : AC2002、AC2563 裾ウーリー(P.236) クッション : AC2298(P.137) 壁紙 : SGB2253(2021-2024 XSELECT)

AC2001-2002

繊細なグラデーションでリーフ柄を刺繍しました。
カラーレースと合わせたコーディネートもおすすです。



◆AC2001



◆AC2002



AC2002

柄は刺繍によって表現されています。

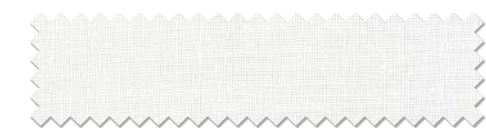

マッチシアー：AC2560 (P.236)



ツインシェード(プレーン+プレーン)：(前幕)AC2001 (後幕)AC2560

標準価格 8,740円/m² [11,400円/m]

有効巾130.5cm

【標準】SS仕様(スタンダード) 約2倍ヒダ(本縫い)裾：折返し

W▶	~195	~261	~326	~391	~456
H▼	3巾	4巾	5巾	6巾	7巾
~120	78,300	103,200	126,700	151,600	176,500
~140	78,300	103,200	126,700	151,600	176,500
~160	96,600	126,700	158,100	188,200	219,700
~180	96,600	126,700	158,100	188,200	219,700
~200	114,900	151,600	188,200	226,200	262,900
~220	114,900	151,600	188,200	226,200	262,900
~240	114,900	151,600	188,200	226,200	262,900
~260	133,300	176,500	219,700	262,900	306,100

(約1.5倍ヒダ) ~261 ~348 ~435 ~522 ~609

タッセル含む 円(税別)/cm

標準仕様以外の場合は、ご注文の際にご指定ください。

組 成 | ポリエステル76%・綿24% (刺繍部分：レーヨン) Made in India

リピート | ↓47cm ↔43.5cm

寸法変化率 | 水洗い：タテ-1.0%・ヨコ-1.5%/ドライ：タテ-0.5%・ヨコ-1.0%

サ-53



プレーンシェード ドラム式

W▶	40~60	~90	~140	~190	~240
H▼	1W	2W	3W	4W	5W
81~100	30,500	32,600	50,500	52,700	69,800
~120	35,500	37,600	60,300	62,500	85,500
~140	35,500	37,600	60,400	62,500	85,500
~160	35,900	38,000	60,800	62,900	85,900
~180	40,700	42,800	70,600	72,700	100,500
~200	40,700	42,800	70,600	72,700	100,500
~220	47,000	49,100	81,800	84,000	116,600

コード式 上記価格表-3,000円(最小仕上り巾：18cm)

※写真の縫製スタイルは掲載価格とは異なる場合があります。

円(税別)/cm

推奨スタイル

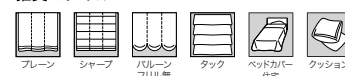

※刺繍商品のため、糸の切れ目や小さな針穴が目立つことがあります。
※生地製の製法上、縫製時に柄が合わない場合があります。
※生地製の製法上、表面の引きつれや糸切れにご注意ください。
※素材の特性上、吸湿性によって生地が伸び縮みする場合があります。
※生地製の特性上、糸の節が目立つことがあります。
※素材の特性上、綿殻等が目立つ場合があります。
※生地製の製法上、刺繍糸の末端が飛び出す場合があります。

AC2004

コットン混のベース生地に可愛らしい花々を刺繍しました。
立体感のあるデザインが心をくすぐるドレープです。



AC2004



トップリボンカーテン(1.5倍)：AC2004・AC2301(P.138 QR参照) 3色パッチワークカーテン(ストライプ型)：AC2558・AC2557・AC2556 裾生地巻(P.235 QR参照)
タッセル：FN1041 ツインシェード(プレーン+プレーン)：(前幕・ボード付 ボトム型)AC2004・AC2301(P.138 QR参照) (後幕)AC2558(P.235)
クッション：AC2004, AC2300(P.138)

標準価格 **8,690**円/m² [11,200円/m]

有効巾**129**cm

【標準】SS仕様(スタンダード) 約2倍ヒダ(本縫い)裾：折返し

W▶	~193	~258	~322	~387	~451
H▼	3巾	4巾	5巾	6巾	7巾
~120	76,900	101,500	125,900	150,400	174,800
~140	76,900	101,500	125,900	150,400	174,800
~160	96,200	125,900	156,800	187,700	218,600
~180	96,200	125,900	156,800	187,700	218,600
~200	114,200	150,400	187,700	223,700	261,000
~220	114,200	150,400	187,700	223,700	261,000
~240	114,200	150,400	187,700	223,700	261,000
~260	132,300	174,800	218,600	261,000	303,600

(約1.5倍ヒダ) ~258 ~344 ~430 ~516 ~602

タッセル含む 円(税別)/cm

標準仕様以外の場合は、ご注文の際にご指定ください。

組成 | ポリエステル73%・綿27% (刺繍部分：レーヨン) Made in India

リピート | ↓47.5cm ↔64.5cm

寸法変化率 | 水洗い：タテ-1.0%・ヨコ-2.0%/ドライ：タテ-1.0%・ヨコ-0.5%

サ-53



特殊スタイル



プレーンシェード ドラム式

W▶	40~60	~90	~140	~190	~240
H▼	1W	2W	3W	4W	5W
81~100	30,300	32,300	50,100	52,300	69,900
~120	35,200	37,300	59,800	61,900	84,500
~140	35,200	37,300	59,800	62,000	84,500
~160	35,600	37,700	60,200	62,300	84,900
~180	41,300	43,400	70,800	72,900	100,200
~200	41,300	43,400	70,800	73,000	100,300
~220	46,600	48,700	80,800	83,000	116,100

コード式 上記価格表-3,000円(最小上り巾：18cm)

※写真の縫製スタイルは掲載価格とは異なる場合があります。

円(税別)/cm

推奨スタイル

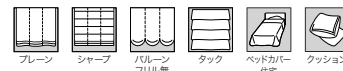

AC2004

柄は刺繍によって表現されています。



マッチシアー：AC2556 (P.235)

※刺繍商品のため、糸の切れ目や小さな針穴が目立つことがあります。
※生地製の製法上、縫製時に柄が合わない場合があります。
※生地製の製法上、表面の引きつれや糸切れにご注意ください。
※素材の特性上、吸湿性によって生地が伸び縮みする場合があります。
※生地製の特性上、糸の節が目立つことがあります。
※素材の特性上、綿殻等が目立つ場合があります。
※生地製の製法上、刺繍糸の末端が飛び出す場合があります。



トリムボーダー付カーテン(アウトサイド型) : AC2005・AC2301(P.138)・FN1165 シアー : AC2489 裾ウーリー(P.193) クッション : AC2136(P.66) ウッドブラインド : WD101(2022 RB COLLECTION)

AC2005

さり気ない刺繍が美しく、上品なインテリア空間を演出。
AC2489のシアーと同柄のモチーフでデザインした商品です。

標準価格 7,510円/m² [9,800円/m] 有効巾130.5cm

【標準】SS仕様(スタンダード) 約2倍ヒダ(本縫い)裾:折返し

W▶	~195	~261	~326	~391	~456
H▼	3巾	4巾	5巾	6巾	7巾
~120	69,900	91,800	113,700	136,600	158,500
~140	69,900	91,800	113,700	136,600	158,500
~160	91,800	121,700	150,500	180,300	210,200
~180	91,800	121,700	150,500	180,300	210,200
~200	91,800	121,700	150,500	180,300	210,200
~220	113,700	150,500	187,200	224,000	260,800
~240	113,700	150,500	187,200	224,000	260,800
~260	113,700	150,500	187,200	224,000	260,800
(約1.5倍ヒダ)	~261	~348	~435	~522	~609

タッセル含む 円(税別)/cm
標準仕様以外の場合は、ご注文の際にご指定ください。

ブレースシェード ドラム式

W▶	40~60	~90	~140	~190	~240
H▼	1W	2W	3W	4W	5W
81~100	28,000	30,100	44,600	46,700	61,400
~120	34,100	36,200	57,000	59,100	79,800
~140	34,100	36,200	57,000	59,100	79,800
~160	34,500	36,600	57,400	59,500	80,200
~180	40,600	42,700	69,600	71,800	98,500
~200	40,600	42,700	69,600	71,800	98,600
~220	41,000	43,100	70,000	72,200	99,000

コード式 上記価格表-3,000円(最小仕上り巾:18cm)

※写真の縫製スタイルは掲載価格とは異なる場合があります。 円(税別)/cm

組成 | ポリエステル73%・綿27% Made in India
(刺繍部分:レーヨン・ポリエステル)

リピート | ↓64cm ↔43.5cm

寸法変化率 | 水洗い:タテ-1.0%・ヨコ-1.5%/ドライ:タテ-0.5%・ヨコ-0.5%

サ-53  



特殊スタイル



推奨スタイル

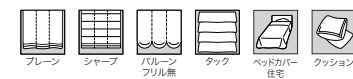

※刺繍商品のため、糸の切れ目や小さな針穴が目立つことがあります。
※生地製の製法上、縫製時に柄が合わない場合があります。
※生地製の製法上、表面の引きつれや糸切れにご注意ください。
※素材の特性上、吸湿性によって生地が伸び縮みする場合があります。
※生地製の特性上、糸の節が目立つことがあります。
※素材の特性上、綿殻等が目立つ場合があります。
※生地製の製法上、刺繍糸の末端が飛び出す場合があります。



AC2005
柄は刺繍によって表現されています。



マッチシアー: AC2489 (P.193)



ドレープ: AC2005



[上]ウッドブラインド: WB101 (2022 RB COLLECTION)



◆AC2005



フラットカーテン(1.5倍) : AC2007, AC2552 裾ウーリー(P.233) クッション : AC2007, AC2136(P.66) ロールスクリーン : RS156(P.274)

AC2006-2007

北欧風の手描きタッチが可愛いらしい刺繍ドレープ。
ニュアンスを揃えた2色展開で同空間での使用もおすすめです。



◆AC2006



◆AC2007



AC2006
柄は刺繍によって表現されています。

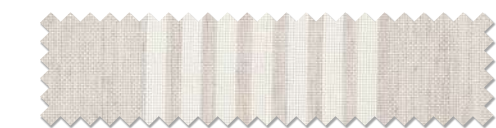

マッチシアー：AC2552 (P.233)

※刺繍商品のため、糸の切れ目や小さな針穴が目立つことがあります。
※生地製の製法上、縫製時に柄が合わない場合があります。
※生地製の製法上、表面の引きつれや糸切れにご注意ください。
※素材の特性上、吸湿性によって生地が伸び縮みする場合があります。
※生地製の特性上、糸の節が目立つことがあります。
※素材の特性上、綿殻等が目立つ場合があります。
※生地製の製法上、刺繍糸の末端が飛び出す場合があります。



フラットカーテン(1.5倍)：AC2006



クッション：AC2007, AC2006

標準価格 6,790円/m² [8,950円/m]

有効巾132cm

【標準】SS仕様(スタンダード) 約2倍ヒダ(本縫い)裾：折返し

W▶	~198	~264	~330	~396	~462
H▼	3巾	4巾	5巾	6巾	7巾
~120	63,900	84,200	103,400	123,700	143,900
~140	63,900	84,200	103,400	123,700	143,900
~160	78,800	103,400	128,900	153,500	179,100
~180	78,800	103,400	128,900	153,500	179,100
~200	93,800	123,700	153,500	184,400	214,300
~220	93,800	123,700	153,500	184,400	214,300
~240	93,800	123,700	153,500	184,400	214,300
~260	108,700	143,900	179,100	214,300	249,400

(約1.5倍ヒダ) ~264 ~352 ~440 ~528 ~616

タッセル含む 円(税別)/cm

標準仕様以外の場合は、ご注文の際にご指定ください。

組 成 | ポリエステル85%・綿15% (刺繍部分：綿) Made in India

リピー ト | ↓ 47cm ↔ 44cm

寸法変化率 | 水洗い：タテ-1.0%・ヨコ-2.0%/ドライ：タテ-1.0%・ヨコ-0.5%

サ-53 40 40 40 40 40 40



プレーンシェード ドラム式

W▶	40~60	~90	~140	~190	~240
H▼	1W	2W	3W	4W	5W
81~100	28,100	30,200	45,700	47,800	62,500
~120	32,100	34,200	53,900	56,000	75,700
~140	32,200	34,200	53,900	56,000	75,700
~160	32,500	34,600	54,300	56,400	76,100
~180	36,700	38,800	62,500	64,600	88,300
~200	36,700	38,800	62,500	64,600	88,300
~220	42,100	44,200	72,000	74,200	102,100

コード式 上記価格表-3,000円(最小仕上り巾：18cm)

※写真の縫製スタイルは掲載価格とは異なる場合があります。

円(税別)/cm

推奨スタイル

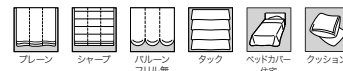



ドレープ：AC2008 シアー：AC2557(P.235) クッション：AC2330(P.144)、AC2008

AC2008-2009

ラメ糸やツヤのある刺繍糸で表現した縦流れ柄。
光沢を生かしたエレガンスなコーディネートがおすすめです。

標準価格 7,320円/m² [9,600円/m] 有効巾131.2cm

【標準】SS仕様(スタンダード) 約2倍ヒダ(本縫い)裾:折返し

W ▶	~196	~262	~328	~393	~459
H ▼	3巾	4巾	5巾	6巾	7巾
~120	59,700	77,800	95,900	115,100	133,200
~140	67,600	88,000	109,500	131,000	152,500
~160	75,500	99,300	123,100	146,800	170,600
~180	83,500	109,500	135,500	162,600	188,700
~200	91,400	119,700	149,100	178,500	207,900
~220	99,300	131,000	162,600	194,300	226,000
~240	99,300	131,000	162,600	194,300	226,000
~260	107,200	141,200	176,200	210,200	244,000
(約1.5倍ヒダ)	~262	~349	~437	~524	~612

タッセル含む 円(税別)/cm
標準仕様以外の場合は、ご注文の際にご指定ください。

ブレースィード ドラム式

W ▶	40~60	~90	~140	~190	~240
H ▼	1W	2W	3W	4W	5W
81~100	28,600	30,700	46,000	48,100	64,300
~120	31,200	33,300	51,200	53,400	71,300
~140	33,000	35,100	55,700	57,800	77,400
~160	33,400	35,500	56,000	58,200	77,800
~180	36,000	38,100	60,300	62,400	84,600
~200	37,800	39,900	64,700	66,800	91,600
~220	40,800	42,900	69,300	71,400	98,000

コード式 上記価格表-3,000円(最小仕上り巾:18cm)

※写真の縫製スタイルは掲載価格とは異なる場合があります。 円(税別)/cm

組 成 | ポリエステル85%・綿15%
(刺繍部分:レーヨン・ポリエステル) Made in India

リビート | ↓23.4cm ↔32.8cm

寸法変化率 | 水洗い:タテ-1.0%・ヨコ-1.0%/ドライ:タテ-1.0%・ヨコ-1.0%

サ-53 



推奨スタイル

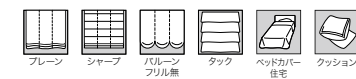

※刺繍商品のため、糸の切れ目や小さな針穴が目立つことがあります。
※生地製の製法上、縫製時に柄が合わない場合があります。
※生地製の製法上、表面の引きつれや糸切れにご注意ください。
※素材の特性上、吸湿性によって生地が伸び縮みする場合があります。
※生地製の特性上、糸の節が目立つことがあります。
※素材の特性上、綿殻等が目立つ場合があります。
※生地製の製法上、刺繍糸の末端が飛び出す場合があります。
※生地製の製法上、裏面に刺繍糸の糸だまりが目立つ場合があります。



AC2008

柄は刺繍によって表現されています。



マッチシアー: AC2556 (P.235)



ツインシェード(プレーン+プレーン): (前幕)AC2009 (後幕)AC2556(P.235) クッション: AC2008、AC2330(P.144)



◆AC2008

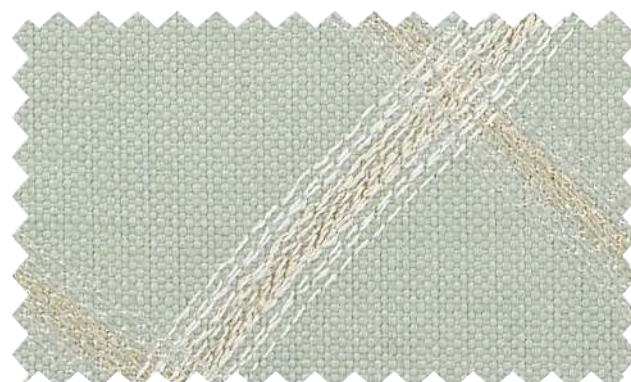

◆AC2009

AC2010-2011

2種類の質感の刺繍糸で表現したこだわりの幾何学柄。
幅広いインテリアテイストにマッチします。

標準価格 7,350円/m² [9,400円/m] 有効巾128cm

【標準】SS仕様(スタンダード) 約2倍ヒダ(本縫い)裾:折返し

W▶	~192	~256	~320	~384	~448
H▼	3巾	4巾	5巾	6巾	7巾
~120	57,400	75,100	92,800	110,600	128,200
~140	65,100	85,000	104,900	126,100	146,000
~160	72,900	95,100	118,300	141,400	163,600
~180	79,600	104,900	130,500	155,900	181,400
~200	87,300	116,000	143,700	171,400	200,100
~220	95,100	126,100	155,900	186,900	217,900
~240	102,800	135,900	169,100	202,400	235,500
~260	110,600	146,000	181,400	217,900	253,300

(約1.5倍ヒダ) ~256 ~341 ~426 ~512 ~597

タッセル含む 円(税別)/cm

標準仕様以外の場合は、ご注文の際にご指定ください。

プレーンシェード ドラム式

W▶	40~60	~90	~140	~190	~240
H▼	1W	2W	3W	4W	5W
81~100	28,400	30,500	45,400	47,500	62,500
~120	30,200	32,300	49,800	51,900	69,500
~140	32,600	34,700	54,000	56,100	75,400
~160	34,700	36,800	58,500	60,600	82,500
~180	34,700	36,800	58,500	60,600	82,500
~200	37,300	39,400	62,900	65,000	88,500
~220	39,300	41,400	67,400	69,500	95,600

コード式 上記価格表-3,000円(最小仕上り巾:18cm)

※写真の縫製スタイルは掲載価格とは異なる場合があります。 円(税別)/cm

組 成 | ポリエステル85%・綿15% Made in India
(刺繍部分:レーヨン・ポリエステル)

リビート | ↓23cm ↔16cm

寸法変化率 | 水洗い:タテ-1.0%・ヨコ-1.5%/ドライ:タテ-1.0%・ヨコ-0.5%

サ-53 



特殊スタイル



推奨スタイル



※刺繍商品のため、糸の切れ目や小さな針穴が目立つことがあります。
※生地製の製法上、縫製時に柄が合わない場合があります。
※生地製の製法上、表面の引きつれや糸切れにご注意ください。
※素材の特性上、吸湿性によって生地が伸び縮みする場合があります。
※生地製の特性上、糸の節が目立つことがあります。
※素材の特性上、綿殻等が目立つ場合があります。
※生地製の製法上、刺繍糸の末端が飛び出す場合があります。

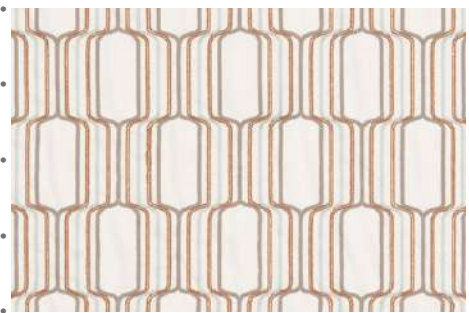

AC2010
柄は刺繍によって表現されています。



マッチシア- AC2560 (P.236)



プレーンシェード: AC2011 クッション: AC2307(P.138) 壁紙: RE53366(2022-2024 R6SERVE)

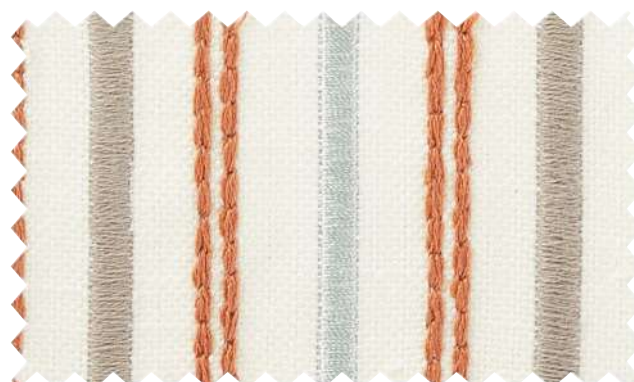

◆AC2010



◆AC2011



パッチワークハトメカーテン(トップ型、1.5倍) : AC2010・AC2305(P.138) フラットカーテン(1.5倍) : AC2560 裾ウーリー(P.236) クッション : AC2304(P.138) 壁紙 : TH32215(2022-2025 FAITH)

AC2012

コットン混のベース生地にスパンコールを刺繍しました。
ヒダを寄せるとストライプがやわらかく光ります。

標準価格 **9,730**円/m² [12,600円/m] 有効巾**129.6**cm

【標準】SS仕様(スタンダード) 約2倍ヒダ(本縫い)裾：折返し

W ▶	~194	~259	~324	~388	~453
H ▼	3巾	4巾	5巾	6巾	7巾
~120	75,200	98,100	122,400	145,300	169,600
~140	85,200	112,400	138,100	165,300	192,400
~160	95,200	125,300	155,300	185,200	216,700
~180	105,300	138,100	172,300	205,200	239,500
~200	115,300	152,400	189,500	226,700	262,400
~220	125,300	165,300	205,200	246,700	286,700
~240	125,300	165,300	205,200	246,700	286,700
~260	135,300	179,500	222,400	266,700	309,500

(約1.5倍ヒダ) ~259 ~345 ~432 ~518 ~604

タッセル含む 円(税別)/cm

標準仕様以外の場合は、ご注文の際にご指定ください。

プレーンシェード ドラム式

W ▶	40~60	~90	~140	~190	~240
H ▼	1W	2W	3W	4W	5W
81~100	31,700	33,800	53,000	55,200	73,200
~120	34,900	37,000	58,200	60,400	81,800
~140	37,100	39,200	63,600	65,800	90,200
~160	37,500	39,600	64,000	66,200	90,600
~180	40,700	42,800	69,200	71,400	98,000
~200	42,700	44,800	74,600	76,800	106,600
~220	46,300	48,400	80,200	82,300	115,400

コード式 上記価格表-3,000円(最小仕上り巾:18cm)

※写真の縫製スタイルは掲載価格とは異なる場合があります。 円(税別)/cm

組 成 | ポリエステル50%・綿50%(刺繍部分:レーヨン) Made in India

リピート | ↓ 23.5cm ↔ 10.8cm

寸法変化率 | 水洗い: タテ-4.0%・ヨコ-4.0%/ドライ: タテ-1.0%・ヨコ-1.0%

サ-23



推奨スタイル



※刺繍商品のため、糸の切れ目や小さな針穴が目立つことがあります。
 ※生地製の製法上、縫製時に柄が合わない場合があります。
 ※生地製の製法上、表面の引きつれや糸切れにご注意ください。
 ※素材の特性上、吸湿性によって生地が伸び縮みする場合があります。
 ※生地製の特性上、糸の節が目立つことがあります。
 ※スパンコールが刺繍されている為、表面の引きつれや糸切れが生じやすい商品です。
 また、スパンコールが取れる場合がありますので、お取り扱いにご注意ください。
 ※素材の特性上、綿殻等が目立つ場合があります。
 ※生地製の製法上、刺繍糸の末端が飛び出す場合があります。

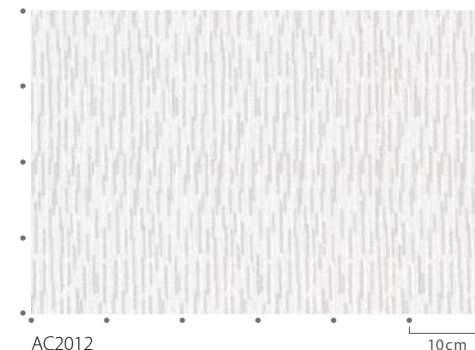

AC2012 10cm

柄は刺繍によって表現されています。



マッチシアー: AC2534 (P.224)



ドレープ: AC2012 シアー: AC2534(P.224) クッション: AC2012 パイピングクッション: AC2097(P.50)・FN1181
 壁紙: RE53779(2022-2024 R&SERVE)



AC2012