

Sustainability

Relaxing

Comfortable

Slowlife

& ECO



& ECO

環境に配慮したサンゲツの&ECO シリーズ。

エコマーク取得の4柄13点、天然素材のような質感にこだわったファブリックです。

非遮光、遮光、シアーを取り揃えたラインアップでお部屋に合わせてご使用いただけます。



ドレープ(床ずれり10cm) : AC2022 シアー(床ずれり10cm) : AC2024 裾ウーリー クッション : AC2300、AC2305(P.138) 壁紙 : TH32127(2022-2025 FAITH)

AC2021-2023

標準価格 **3,940**円/m² [5,900円/m] 有効巾**150**cm

【標準】LP仕様(形態安定加工) 約2倍ヒダ(本縫い)裾:折返し

W ▶	~150	~225	~300	~375	~450
H ▼	2巾	3巾	4巾	5巾	6巾
~120	29,000	42,300	55,500	68,800	82,100
~140	32,300	47,200	62,200	77,100	92,100
~160	35,600	52,200	68,800	85,400	102,000
~180	38,900	57,200	75,500	93,700	112,000
~200	42,300	62,200	82,100	102,000	121,900
~220	45,600	67,200	88,700	110,300	131,900
~240	48,900	72,100	95,400	118,600	141,900
~260	52,200	77,100	102,000	126,900	151,800
(約1.5倍ヒダ)	~200	~300	~400	~500	~600

タッセル含む 片開き最大製作巾:300cm 円(税別)/cm
標準仕様以外の場合は、ご注文の際にご指定ください。

ブレースシェード ドラム式

W ▶	40~60	~90	~140	~190	~240
H ▼	1W	2W	3W	4W	5W
81~100	24,000	26,100	28,400	39,700	42,100
~120	25,300	27,400	29,700	42,400	44,800
~140	27,400	29,500	31,800	45,800	48,200
~160	29,100	31,200	33,500	48,800	51,200
~180	30,400	32,500	34,900	52,100	54,400
~200	31,800	33,900	36,200	54,700	57,100
~220	33,500	35,600	37,900	57,700	60,100

コード式 上記価格表-3,000円(最小仕上り巾:18cm)
※写真の縫製スタイルは掲載価格とは異なる場合があります。 円(税別)/cm

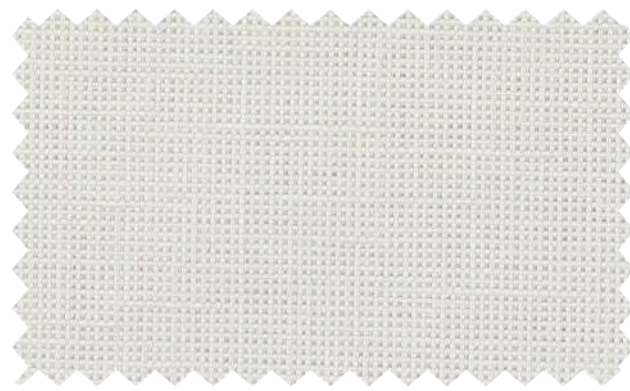

◆AC2021

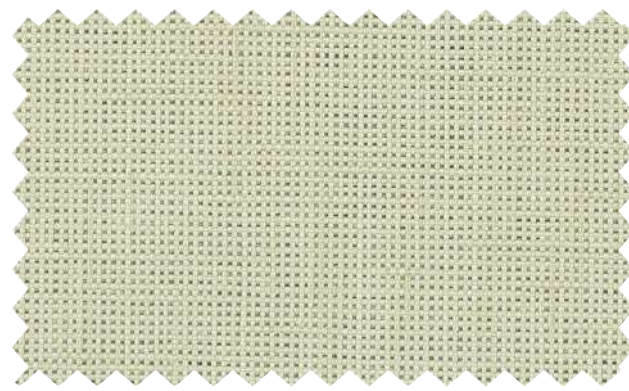

◆AC2022

再生糸100%使用の環境にやさしいファブリック。
リネンライクな質感がナチュラルなインテリアにぴったりです。

組成 | ポリエステル100% (再生糸100%使用) Made in Japan
リピート | ↓ — cm ↔ — cm
寸法変化率 | 水洗い: タテ-0.5%・ヨコ-0.5% / ドライ: タテ-0.5%・ヨコ-1.0%

サ-53



推奨スタイル

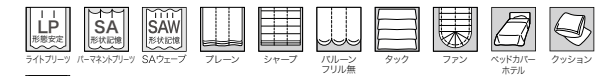

※生地の特性上、糸の節が目立つことがあります。

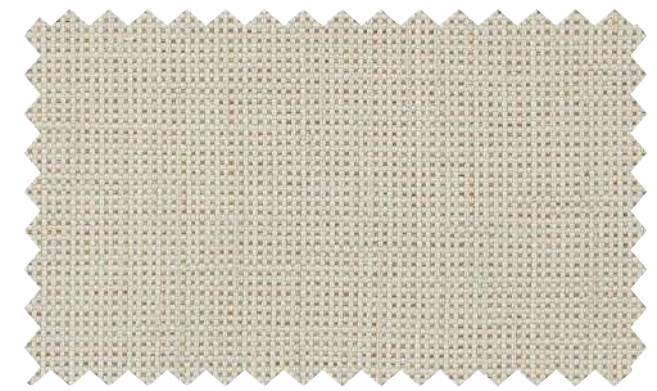

◆AC2023

AC2024 (シアー)

標準価格 **2,990**円/m² [8,850円/m] 有効巾**296**cm(ヨコ使い)

【標準】SS仕様(スタンダード) 約2倍ヒダ(本縫い)裾:ウエイトウーリーロック

W ▶	~150	~200	~250	~300	~350
H ▼	3.3m	4.3m	5.3m	6.3m	7.3m
~120	39,300	51,200	63,100	74,900	86,800
~140	40,100	52,200	64,400	76,500	88,600
~160	41,000	53,400	65,800	78,200	90,600
~180	41,800	54,400	67,100	79,700	92,400
~200	42,700	55,600	68,500	81,400	94,300
~220	43,600	56,800	70,000	83,100	96,300
~240	44,400	57,800	71,300	84,700	98,100
~260	45,300	59,000	72,700	86,400	100,100
(約1.5倍ヒダ)	~200	~266	~333	~400	~466

タッセルなし 最大仕上り巾:276cm 円(税別)/cm
標準仕様以外の場合は、ご注文の際にご指定ください。

ブレースシェード ドラム式

W ▶	40~60	~90	~140	~190	~240
H ▼	1W	2W	3W	4W	5W
81~100	22,200	27,500	33,700	40,600	47,100
~120	22,500	27,800	34,500	41,500	48,200
~140	22,700	28,400	35,100	42,500	49,200
~160	23,500	29,300	36,200	43,800	50,700
~180	23,900	29,700	36,800	44,700	51,800
~200	24,300	30,300	37,500	45,500	52,900
~220	25,000	31,100	38,700	46,800	54,400

コード式 上記価格表-3,000円(最小仕上り巾:18cm)
※写真の縫製スタイルは掲載価格とは異なる場合があります。 円(税別)/cm

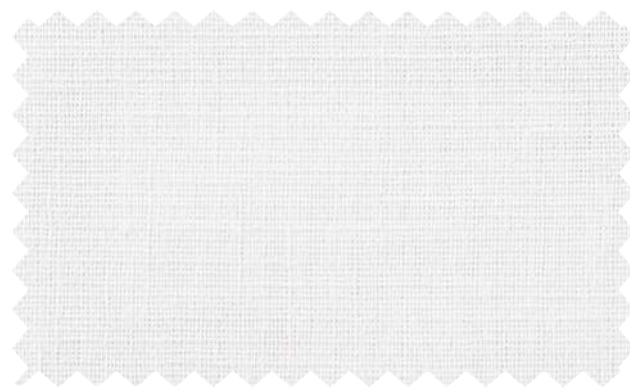

◆AC2024
耐光7級以上

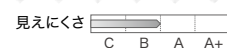

再生糸100%使用の環境にやさしいファブリック。
ざっくりとした風合いで遮熱やUVカット効果もある万能シアーです。

組成 | ポリエステル100% (再生糸100%使用) Made in Japan
リピート | ↓ — cm ↔ — cm
寸法変化率 | 水洗い: タテ-0.5%・ヨコ-0.5% / ドライ: タテ-0.5%・ヨコ-0.5%

サ-53



推奨スタイル

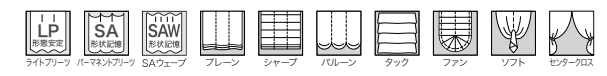

※生地の特性上、糸の節が目立つことがあります。



ドレープ [LP]: AC2027 シアー: AC2565 裾ウーリー (P.237) クッション: AC2289, AC2291 (P.135)

標準価格 3,240円/m² [4,850円/m] 有効巾150cm

【標準】LP仕様(形態安定加工) 約2倍ヒダ(本縫い)裾:折返し

W▶	~150	~225	~300	~375	~450
H▼	2巾	3巾	4巾	5巾	6巾
~120	25,400	37,000	48,600	60,200	71,800
~140	28,300	41,400	54,400	67,500	80,500
~160	31,200	45,700	60,200	74,700	89,200
~180	34,100	50,100	66,000	82,000	97,900
~200	37,000	54,400	71,800	89,200	106,600
~220	39,900	58,800	77,600	96,500	115,300
~240	42,800	63,100	83,400	103,700	124,000
~260	45,700	67,500	89,200	111,000	132,700

(約1.5倍ヒダ) ~200 ~300 ~400 ~500 ~600 円(税別)/cm

タッセル含む 片開き最大製作巾: 300cm

標準仕様以外の場合は、ご注文の際にご指定ください。

組成 | ポリエステル100% (再生糸50%以上使用) Made in Japan

リピート | ↓ — cm ↔ — cm

寸法変化率 | 水洗い: タテ-0.5%・ヨコ-0.5%/ドライ: タテ-0.5%・ヨコ-0.5%

サ-53 40



プレーンシェード ドラム式

W▶	40~60	~90	~140	~190	~240
H▼	1W	2W	3W	4W	5W
81~100	23,100	25,100	27,500	37,800	40,200
~120	24,300	26,300	28,700	40,200	42,600
~140	26,100	28,200	30,500	43,300	45,700
~160	27,700	29,800	32,100	46,000	48,400
~180	28,900	31,000	33,300	48,900	51,300
~200	30,100	32,200	34,500	51,300	53,700
~220	31,600	33,700	36,100	54,100	56,400

コード式 上記価格表-3,000円(最小仕上り巾:18cm)

※写真の縫製スタイルは掲載価格とは異なる場合があります。

円(税別)/cm

推奨スタイル

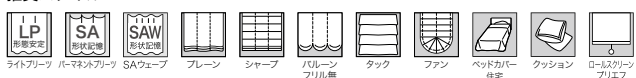

※生地の特性上、糸の節が目立つことがあります。

AC2025-2031

再生糸を使用したこだわりのナチュラル生地。
草木染めのような雰囲気のある色合いが美しいシリーズです。



AC2025



AC2026



AC2029



AC2027



AC2030



AC2028



AC2031



マッチシアー: AC2565 (P.237)

AC2032-2033

再生糸を使用したやわらかい質感の遮光生地。
さり気ない空感がやさしい雰囲気のインテリアにぴったりです。

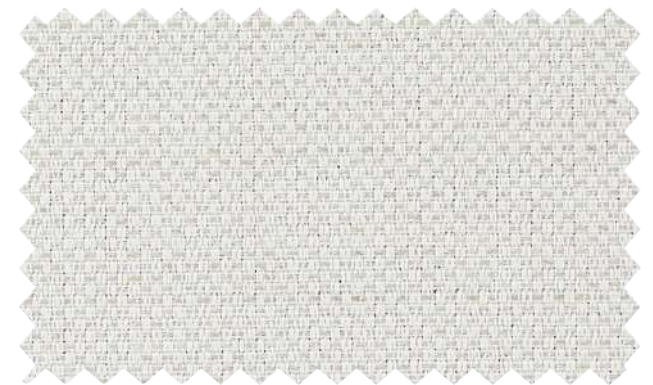

◆AC2032

遮光2級

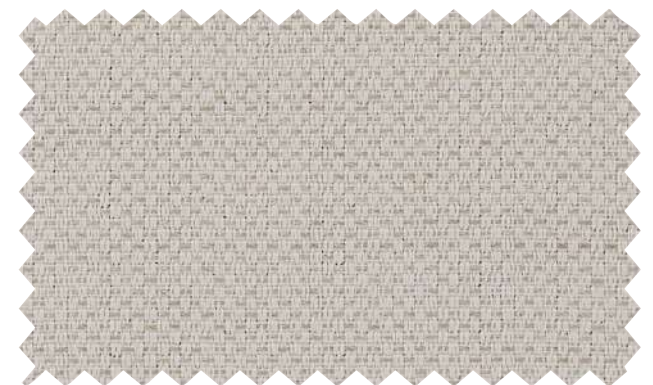

◆AC2033

遮光2級



ドレープ [LP] : AC2032 シアー : AC2024 裾ウーリー (P.18) クッション : AC2305、AC2300 (P.138) ロールスクリーン : RS240 (2022 RB COLLECTION)
壁紙 : RE53161 (2022-2024 ReSERVE)

標準価格 **3,970**円/m² [5,950円/m] 有効巾**150**cm

【標準】LP仕様(形態安定加工) 約2倍ヒダ(本縫い)裾:折返し

W▶	~150	~225	~300	~375	~450
H▼	2巾	3巾	4巾	5巾	6巾
~120	29,200	42,500	55,900	69,200	82,600
~140	32,500	47,500	62,600	77,600	92,600
~160	35,800	52,500	69,200	85,900	102,600
~180	39,200	57,500	75,900	94,300	112,700
~200	42,500	62,600	82,600	102,600	122,700
~220	45,900	67,600	89,300	111,000	132,700
~240	49,200	72,600	96,000	119,300	142,700
~260	52,500	77,600	102,600	127,700	152,700

(約1.5倍ヒダ) ~200 ~300 ~400 ~500 ~600 円(税別)/cm

タッセル含む 片開き最大製作巾: 300cm 円(税別)/cm
標準仕様以外の場合は、ご注文の際にご指定ください。

組成 | ポリエステル100% (再生糸50%以上使用) Made in Japan

リピート | ↓ ↑ — cm ↔ — cm

寸法変化率 | 水洗い: タテ-1.0%・ヨコ-0.5%/ドライ: タテ-1.0%・ヨコ0%

サ-53

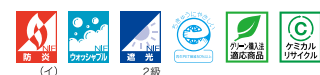

プレーンシェード ドラム式

W▶	40~60	~90	~140	~190	~240
H▼	1W	2W	3W	4W	5W
81~100	24,100	26,100	28,400	39,800	42,200
~120	25,400	27,500	29,800	42,500	44,900
~140	27,500	29,600	31,900	45,900	48,300
~160	29,200	31,300	33,600	49,000	51,300
~180	30,500	32,600	35,000	52,200	54,600
~200	31,900	34,000	36,300	54,900	57,200
~220	33,600	35,700	38,000	57,900	60,300

コード式 上記価格表-3,000円(最小仕上り巾:18cm)

※写真の縫製スタイルは掲載価格とは異なる場合があります。

円(税別)/cm

推奨スタイル

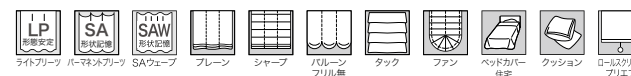

※生地 특성上、ライトブリーズ(形態安定加工)をおすすめいたします。



マッチシアー: AC2024 (P.18)



ドレープ  : AC2034 シアー : AC2547 裾ウーリー(P.231) クッション : AC2289(P.135)、AC2034 パッチワーククッション : AC2290(P.135) ・AC2346 B面(P.146)



AC2034-2035

上質なジャカード織でヤシの木を表現したファブリック。
マットなベース生地に光沢のある柄が美しく浮かび上がります。

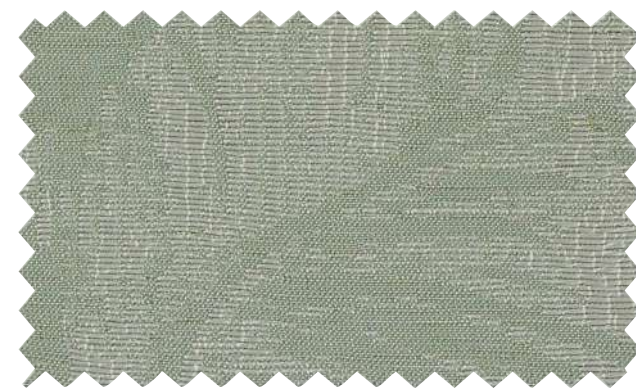

AC2034



AC2035

ツインシェード(プレーン+プレーン) : (前幕)AC2035 (後幕)AC2564(P.237)

標準価格 7,550円/m 有効巾100cm

【標準】LP仕様(形態安定加工) 約2倍ヒダ(本縫い)裾:折返し

W▶	~150	~200	~250	~300	~350
H▼	3巾	4巾	5巾	6巾	7巾
~120	54,000	71,400	88,800	105,200	122,600
~140	54,000	71,400	88,800	105,200	122,600
~160	65,000	85,100	105,200	126,300	146,400
~180	65,000	85,100	105,200	126,300	146,400
~200	75,000	98,800	122,600	146,400	170,200
~220	75,000	98,800	122,600	146,400	170,200
~240	85,100	112,600	140,000	167,500	194,000
~260	95,200	126,300	156,500	187,600	217,800

(約1.5倍ヒダ) ~200 ~266 ~333 ~400 ~466

円(税別)/cm

タッセル含む 片開き最大製作巾: 300cm
標準仕様以外の場合は、ご注文の際にご指定ください。

組成 | ポリエステル100% Made in Japan

リピート | ↓ 37.3cm ↔ 50cm

寸法変化率 | 水洗い: タテ-1.0%・ヨコ-0.5%/ドライ: タテ-1.0%・ヨコ-0.5%

サ-53 40 40 40 40 40 40



(イ)

プレーンシェード ドラム式

W▶	40~60	~90	~140	~190	~240
H▼	1W	2W	3W	4W	5W
81~100	26,200	28,300	41,400	43,500	57,300
~120	26,300	28,300	41,400	43,500	57,300
~140	29,000	31,100	47,500	49,600	65,500
~160	29,300	31,400	47,900	50,000	65,900
~180	32,000	34,100	53,300	55,400	74,000
~200	34,800	36,900	58,700	60,800	82,700
~220	35,100	37,200	59,100	61,200	83,100

コード式 上記価格表-3,000円(最小仕上り巾:18cm)

※写真の縫製スタイルは掲載価格とは異なる場合があります。

円(税別)/cm

推奨スタイル

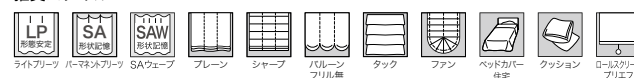

※生地製の製法上、縫製時に柄が合わない場合があります。

※生地製の特性上、糸の節が目立つことがあります。



AC2034

10cm



マッチシア- AC2547 (P.231)



AC2036



AC2037

AC2036-2037

リーフのシルエット柄を織組織の違いで表現しました。
ナチュラルな空間に馴染むドレープです。

標準価格 **4,770**円/m² [7,000円/m]

有効巾**147**cm

【標準】LP仕様(形態安定加工) 約2倍ヒダ(本縫い)裾:折返し

W ▶	~147	~220	~294	~367	~441
H ▼	2巾	3巾	4巾	5巾	6巾
~120	41,100	60,800	79,400	98,000	117,700
~140	41,100	60,800	79,400	98,000	117,700
~160	41,100	60,800	79,400	98,000	117,700
~180	50,300	74,800	98,000	122,500	145,700
~200	50,300	74,800	98,000	122,500	145,700
~220	60,800	88,800	117,700	145,700	174,800
~240	60,800	88,800	117,700	145,700	174,800
~260	60,800	88,800	117,700	145,700	174,800
(約1.5倍ヒダ)	~196	~294	~392	~490	~588

タッセル含む 片開き最大製作巾: 300cm 円(税別)/cm
標準仕様以外の場合は、ご注文の際にご指定ください。

プレーンシェード ドラム式

W ▶	40~60	~90	~140	~190	~240
H ▼	1W	2W	3W	4W	5W
81~100	27,100	29,200	31,500	45,900	48,300
~120	27,100	29,200	31,500	45,900	48,300
~140	31,500	33,600	35,900	54,100	56,500
~160	31,900	34,000	36,300	54,500	56,800
~180	36,300	38,400	40,700	63,100	65,400
~200	36,300	38,400	40,700	63,100	65,500
~220	36,700	38,800	41,100	63,500	65,900

コード式 上記価格表-3,000円(最小仕上り巾:18cm)

※写真の縫製スタイルは掲載価格とは異なる場合があります。 円(税別)/cm

組 成 | ポリエステル100% Made in Japan
リピー ト | ↓ 51cm ↔ 49cm
寸法変化率 | 水洗い: タテ-0.5%・ヨコ0% / ドライ: タテ-1.0%・ヨコ0%

サ-53



推奨スタイル

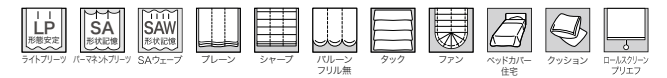

※生地製の製法上、縫製時に柄が合わない場合があります。

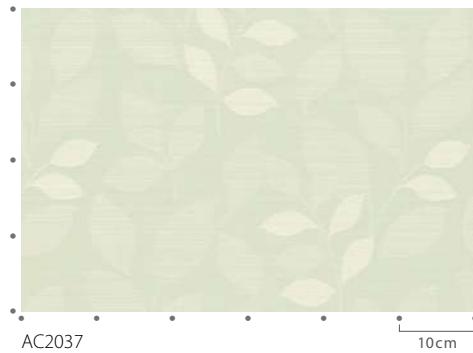

AC2037



マッチシアー: AC2594 (P.250)

プレーンシェード: AC2036 シアー: AC2594(P.250)



AC2038



AC2039

AC2038-2039

透明なラメ糸が輝くベース生地に、浮かび上がるリーフ柄。
明るいアイボリーとグリーンの2配色で気分もさわやかに。

標準価格 **3,940**円/m² [5,700円/m] 有効巾**145**cm

【標準】LP仕様(形態安定加工) 約2倍ヒダ(本縫い)裾:折返し

W ▶	~145	~217	~290	~362	~435
H ▼	2巾	3巾	4巾	5巾	6巾
~120	28,900	42,600	55,400	68,200	81,900
~140	35,400	52,100	68,200	85,100	101,100
~160	35,400	52,100	68,200	85,100	101,100
~180	42,600	61,800	81,900	101,100	121,100
~200	42,600	61,800	81,900	101,100	121,100
~220	49,000	72,300	94,700	117,900	141,200
~240	49,000	72,300	94,700	117,900	141,200
~260	55,400	81,900	108,300	133,900	160,400
(約1.5倍ヒダ)	~193	~290	~386	~483	~580

タッセル含む 片開き最大製作巾: 300cm 円(税別)/cm
標準仕様以外の場合は、ご注文の際にご指定ください。

ブレースシェード ドラム式

W ▶	40~60	~90	~140	~190	~240
H ▼	1W	2W	3W	4W	5W
81~100	27,000	29,000	42,800	44,900	58,700
~120	27,000	29,100	42,800	44,900	58,700
~140	29,600	31,700	48,500	50,700	67,000
~160	30,000	32,000	48,900	51,100	67,400
~180	30,000	32,100	49,000	51,100	67,500
~200	33,100	35,200	54,700	56,800	76,300
~220	33,500	35,600	55,100	57,200	76,700

コード式 上記価格表-3,000円(最小仕上り巾:18cm) 円(税別)/cm
※写真の縫製スタイルは掲載価格とは異なる場合があります。

組 成 | ポリエステル100% Made in Japan
リピー ト | ↓ 41cm ↔ 29cm
寸法変化率 | 水洗い: タテ-0.5%・ヨコ0.5%/ドライ: タテ-0.5%・ヨコ0%

サ-53



推奨スタイル

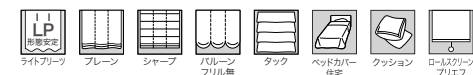

※二重組織のため、フリーツ部分のしわやふくらみが目立つことがあります。
※生地製の製法上、縫製時に柄が合わない場合があります。



ドレープ : AC2038 ブレースシェード : AC2565(P.237)



AC2039 10cm



マッチシアー: AC2565 (P.237)



ブレンシェード : AC2041 フラットカーテン(1.5倍) : AC2595 裾ウーリー(P.251) クッション : AC2027, AC2031(P.19)、AC2301(P.138)

AC2040-2041

コットンのベース生地にチューリップ柄をプリント。
かすれたタッチがこなれた空間を演出します。



ドレープ：AC2040 シアー：AC2595 裾ウーリー(P.251)

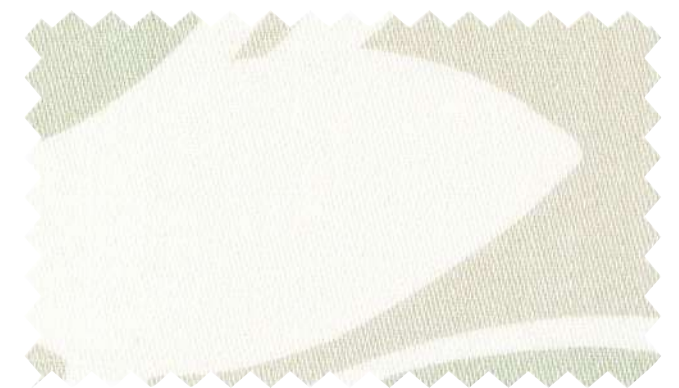

◆AC2040



AC2040

10cm



◆AC2041



AC2041

10cm

標準価格 3,700円/m² [5,550円/m]

有効巾150cm

【標準】SS仕様(スタンダード) 約2倍ヒダ(本縫い)裾：折返し

W▶	~150	~225	~300	~375	~450
H▼	2巾	3巾	4巾	5巾	6巾
~120	30,200	43,700	57,900	71,400	84,900
~140	30,200	43,700	57,900	71,400	84,900
~160	39,200	57,900	75,900	93,900	112,700
~180	39,200	57,900	75,900	93,900	112,700
~200	39,200	57,900	75,900	93,900	112,700
~220	48,200	71,400	93,900	117,200	139,700
~240	48,200	71,400	93,900	117,200	139,700
~260	48,200	71,400	93,900	117,200	139,700

(約1.5倍ヒダ) ~200 ~300 ~400 ~500 ~600

円(税別)/cm

タッセル含む

標準仕様以外の場合は、ご注文の際にご指定ください。

組成 | 綿100% Made in Japan

リピート | ↓ 60.9cm ↔ 50cm

寸法変化率 | 水洗い：タテ0.5%・ヨコ0.5%/ドライ：タテ-1.0%・ヨコ-1.0%

サ-53 40 40 40 40 40 40



プレーンシェード ドラム式

W▶	40~60	~90	~140	~190	~240
H▼	1W	2W	3W	4W	5W
81~100	28,200	30,300	32,600	47,400	49,800
~120	28,200	30,300	32,600	47,500	49,800
~140	28,300	30,400	32,700	47,500	49,900
~160	32,500	34,500	36,900	56,100	58,400
~180	32,500	34,600	36,900	56,100	58,500
~200	32,500	34,600	36,900	56,100	58,500
~220	37,200	39,300	41,700	64,900	67,200

コード式 上記価格表-3,000円(最小仕上り巾：18cm)

※写真の縫製スタイルは掲載価格とは異なる場合があります。 円(税別)/cm

推奨スタイル

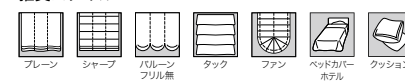

※生地製の製法上、縫製時に柄が合わない場合があります。
※素材の特性上、吸湿性によって生地が伸び縮みする場合があります。
※地模様のかすれは、織組織とプリント表現の特性となります。



マッチシアー：AC2595 (P.251)



ドレープ : AC2042 シアー : AC2589 裾ウーリー (P.248) クッション : AC2026, AC2025 (P.19) 壁紙 : RE53674 (2022-2024 R&SERVE)

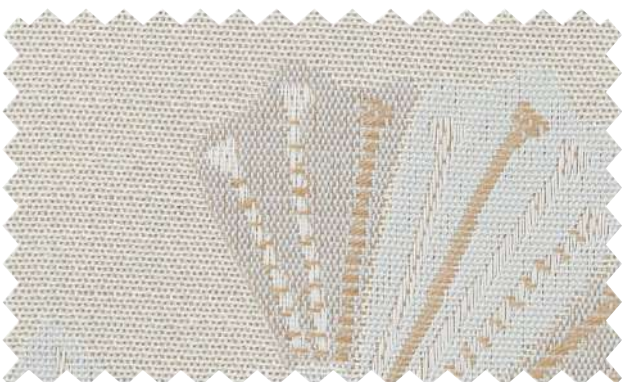

◆ AC2042

AC2042

緻密な花柄を風通組織で表現しました。
空間に馴染むナチュラルカラーのファブリックです。

標準価格 **3,540**円/m² [5,300円/m] 有効巾**150**cm

【標準】LP仕様(形態安定加工) 約2倍ヒダ(本縫い)裾:折返し

W ▶	~150	~225	~300	~375	~450
H ▼	2巾	3巾	4巾	5巾	6巾
~120	29,300	42,300	55,500	68,500	81,700
~140	33,100	48,500	63,900	79,300	94,700
~160	37,700	55,500	73,100	90,100	107,900
~180	37,700	55,500	73,100	90,100	107,900
~200	42,300	61,700	81,700	101,700	120,900
~220	46,300	68,500	90,100	112,500	134,100
~240	46,300	68,500	90,100	112,500	134,100
~260	50,900	75,500	99,300	123,300	147,900
(約1.5倍ヒダ)	~200	~300	~400	~500	~600

タッセル含む 片開き最大製作巾: 300cm 円(税別)/cm
標準仕様以外の場合は、ご注文の際にご指定ください。

プレーンシェード ドラム式

W ▶	40~60	~90	~140	~190	~240
H ▼	1W	2W	3W	4W	5W
81~100	24,700	26,800	29,100	41,100	43,500
~120	26,700	28,800	31,100	44,900	47,200
~140	26,700	28,800	31,100	44,900	47,300
~160	28,800	30,900	33,200	49,000	51,400
~180	31,300	33,400	35,800	53,400	55,800
~200	31,300	33,400	35,800	53,500	55,800
~220	33,700	35,800	38,100	57,600	60,000

コード式 上記価格表-3,000円(最小仕上り巾:18cm)
※写真の縫製スタイルは掲載価格とは異なる場合があります。 円(税別)/cm

組 成 | ポリエステル100% Made in Japan
リピート | ↓ 28.5cm ↔ 25cm
寸法変化率 | 水洗い: タテ-1.0%・ヨコ-0.5% / ドライ: タテ-0.5%・ヨコ-0.5%

サ-53



推奨スタイル

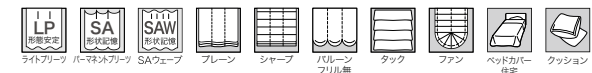

※二重組織のため、フリース部分のしわやふくらみが目立つことがあります。
※生地製の製法上、縫製時に柄が合わない場合があります。



AC2042 10cm



マッチシアー : AC2589 (P.248)

AC2043-2044

サンゴ柄を織で表現したファブリック。
リネンライクな質感でナチュラル感たっぷりに仕上げました。

標準価格 3,500円/m² [5,100円/m] 有効巾145.8cm

【標準】LP仕様(形態安定加工) 約2倍ヒダ(本縫い)裾:折返し

W ▶	~145	~218	~291	~364	~437
H ▼	2巾	3巾	4巾	5巾	6巾
~120	30,600	44,800	58,800	72,300	86,300
~140	30,600	44,800	58,800	72,300	86,300
~160	35,100	51,400	67,800	84,100	100,500
~180	40,300	58,800	77,500	96,000	114,600
~200	40,300	58,800	77,500	96,000	114,600
~220	44,800	65,500	86,300	107,100	128,600
~240	44,800	65,500	86,300	107,100	128,600
~260	49,100	72,300	96,000	119,000	142,100

(約1.5倍ヒダ) ~194 ~291 ~388 ~486 ~583
 タッセル含む 片開き最大製作巾: 300cm 円(税別)/cm
 標準仕様以外の場合は、ご注文の際にご指定ください。

ブレースシェード ドラム式

W ▶	40~60	~90	~140	~190	~240
H ▼	1W	2W	3W	4W	5W
81~100	23,300	25,400	36,000	38,100	48,900
~120	25,700	27,800	40,300	42,500	54,800
~140	27,500	29,600	44,500	46,600	60,900
~160	27,800	29,900	44,900	47,000	61,300
~180	30,300	32,400	49,100	51,200	67,900
~200	32,000	34,100	53,200	55,400	74,000
~220	32,400	34,500	53,600	55,800	74,400

コード式 上記価格表-3,000円(最小仕上り巾:18cm) 円(税別)/cm

※写真の縫製スタイルは掲載価格とは異なる場合があります。

組 成 | ポリエステル100% (再生糸10%以上使用) Made in Japan

リピー ト | ↓ 31.3cm ↔ 24.3cm

寸法変化率 | 水洗い: タテ-1.0%・ヨコ-0.5% / ドライ: タテ-1.0%・ヨコ-0.5%

サ-53 40 30 20 10 0 (イ) 特殊スタイル



推奨スタイル



※生地製の製法上、縫製時に柄が合わない場合があります。
 ※生地製の特性上、糸の節が目立つことがあります。



トップリボンカーテン(1.5倍) : AC2043・AC2347 A面(P.146 QR参照) フラットカーテン(1.5倍) : AC2614(P.263)
 トップリボンカーテン : AC2614(P.263)・AC2347 A面(P.146 QR参照)



AC2043



AC2044

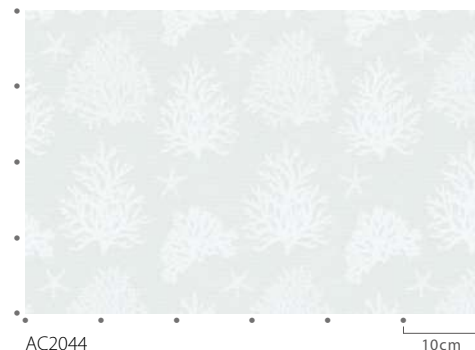

AC2044



マッチシアー: AC2614 (P.263)

AC2045-2046

Slowlife

かすれタッチのベースに丸柄を織で表現しました。
北欧風のシンプルな家具とも相性のよいドレープです。



◆AC2045

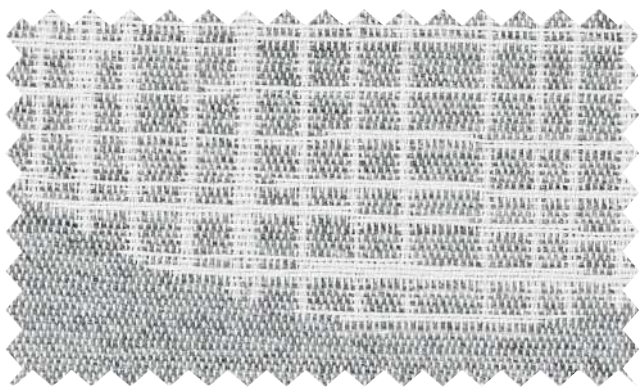

◆AC2046



ブレースシェード：AC2046 クッション：AC2296(P.137) 壁紙：TH32209(2022-2025 FAITH)

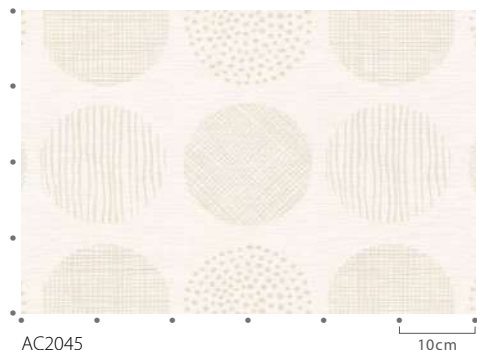

AC2045

10cm



マッチシアー：AC2517 (P.216)

標準価格 3,670円/m² [5,500円/m]

有効巾150cm

【標準】LP仕様(形態安定加工) 約2倍ヒダ(本縫い)裾：折返し

W▶	~150	~225	~300	~375	~450
H▼	2巾	3巾	4巾	5巾	6巾
~120	31,700	46,600	60,800	75,900	90,100
~140	31,700	46,600	60,800	75,900	90,100
~160	38,000	55,400	72,700	90,100	108,200
~180	38,000	55,400	72,700	90,100	108,200
~200	43,400	64,000	84,500	105,000	125,600
~220	49,700	72,700	96,400	119,300	143,000
~240	49,700	72,700	96,400	119,300	143,000
~260	55,400	81,300	108,200	134,400	160,300

(約1.5倍ヒダ) ~200 ~300 ~400 ~500 ~600

タッセル含む 片開き最大製作巾：300cm 円(税別)/cm

標準仕様以外の場合は、ご注文の際にご指定ください。

組成 | ポリエステル100%

Made in Japan

リピート | ↓ 37cm ↔ 37.5cm

寸法変化率 | 水洗い：タテ-0.5%・ヨコ0% / ドライ：タテ-1.0%・ヨコ0%

サ-53 40 40 40 40 40 40



(イ)

ブレースシェード ドラム式

W▶	40~60	~90	~140	~190	~240
H▼	1W	2W	3W	4W	5W
81~100	25,600	27,700	30,000	42,300	44,600
~120	25,600	27,700	30,100	42,300	44,600
~140	28,200	30,300	32,600	47,400	49,700
~160	28,600	30,700	33,000	47,800	50,100
~180	31,100	33,200	35,500	52,800	55,200
~200	33,700	35,800	38,100	57,900	60,300
~220	34,000	36,100	38,500	58,300	60,700

コード式 上記価格表-3,000円(最小仕上り巾：18cm)

※写真の縫製スタイルは掲載価格とは異なる場合があります。

円(税別)/cm

推奨スタイル

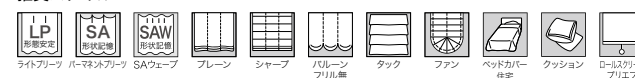

※生地製の製法上、縫製時に柄が合わない場合があります。
※生地製の特性上、糸の節が目立つことがあります。



フラットカーテン(1.5倍) : AC2045, AC2517 裾ウーリー(P.216)
パイピングクッション(丸型) : AC2025(P.19) ・バイアス693, AC2026(P.19) ・バイアス677, AC2029(P.19) ・バイアス771 クッション : AC2025(P.19) ロールスクリーン : RS156(P.274)



ドレープ [LP] : AC2048 シアー : AC2594 (P.250) クッション : AC2025 (P.19)、AC2309 (P.139)

AC2047-2048

幾何学柄を積み木のようにリズムカルに並べました。
太番手の糸でやわらかく織った手持ち感のある生地です。



◆ AC2047



◆ AC2048

標準価格 **3,640円/m²** [5,450円/m] 有効巾**150cm**

【標準】LP仕様(形態安定加工) 約2倍ヒダ(本縫い)裾:折返し

W ▶	~150	~225	~300	~375	~450
H ▼	2巾	3巾	4巾	5巾	6巾
~120	27,500	40,000	52,600	65,100	77,700
~140	33,000	47,900	62,900	77,700	93,400
~160	37,700	55,700	73,000	90,300	108,400
~180	37,700	55,700	73,000	90,300	108,400
~200	43,200	62,900	83,300	102,800	123,200
~220	47,900	70,700	93,400	115,400	138,200
~240	47,900	70,700	93,400	115,400	138,200
~260	52,600	77,700	102,800	127,900	153,100

(約1.5倍ヒダ) ~200 ~300 ~400 ~500 ~600 円(税別)/cm

タッセル含む 片開き最大製作巾: 300cm
標準仕様以外の場合は、ご注文の際にご指定ください。

組成 | ポリエステル100% Made in Japan

リピート | ↓ 32cm ↔ 25cm

寸法変化率 | 水洗い: タテ-0.5%・ヨコ0%/ドライ: タテ-0.5%・ヨコ0%

サ-53 (F)



プレーンシェード ドラム式

W ▶	40~60	~90	~140	~190	~240
H ▼	1W	2W	3W	4W	5W
81~100	24,300	26,400	28,700	39,600	42,000
~120	26,100	28,200	30,500	44,000	46,300
~140	28,700	30,800	33,100	48,500	50,900
~160	29,000	31,100	33,500	48,900	51,300
~180	31,000	33,100	35,500	53,200	55,600
~200	33,600	35,700	38,000	57,700	60,100
~220	33,900	36,000	38,400	58,100	60,500

コード式 上記価格表-3,000円(最小仕上り巾: 18cm)

※写真の縫製スタイルは掲載価格とは異なる場合があります。

円(税別)/cm

推奨スタイル

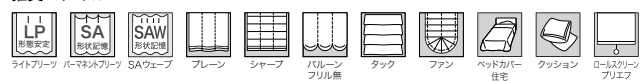

※生地の製法上、縫製時に柄が合わない場合があります。
※生地の製法上、裏面に表面の柄のラインが目立つことがあります。
※生地の製法上、表面に横スジが見える場合があります。

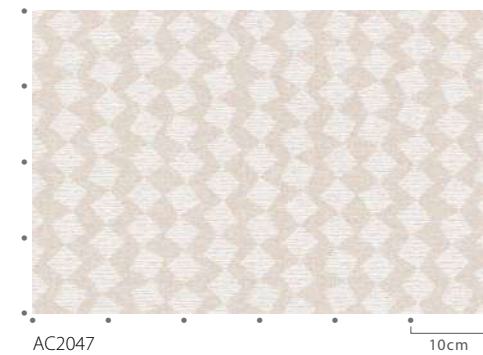

AC2047



マッチシアー: AC2594 (P.250)



フラットカーテン(1.5倍) : AC2051、AC2604(P.257) クッション : AC2325(P.142)、AC2456(P.181)、AC2420(P.174)

AC2049-2051

ミックス感のある縷糸使いとふくれ織。
立体感のあるシンプルナチュラルな生地です。

Slowlife



AC2049

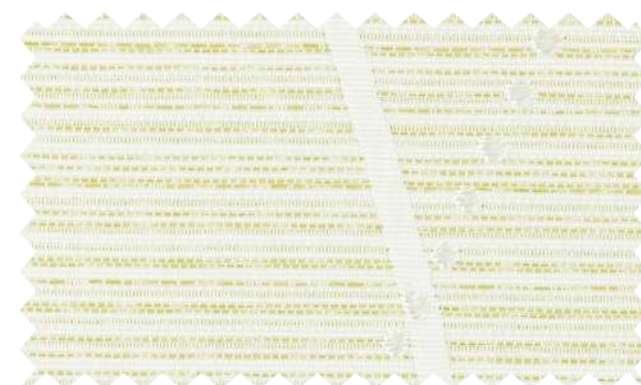

AC2050



AC2051

標準価格 3,600円/m² [5,400円/m]

有効巾150cm

【標準】LP仕様(形態安定加工) 約2倍ヒダ(本縫い)裾:折返し

W▶	~150	~225	~300	~375	~450
H▼	2巾	3巾	4巾	5巾	6巾
~120	31,300	45,300	59,300	73,400	87,400
~140	31,300	45,300	59,300	73,400	87,400
~160	35,100	50,700	67,100	83,400	99,000
~180	39,100	56,900	74,900	93,700	111,500
~200	42,900	63,200	83,400	103,000	123,300
~220	46,900	69,400	91,200	113,100	135,800
~240	46,900	69,400	91,200	113,100	135,800
~260	50,700	74,900	99,000	123,300	147,400

(約1.5倍ヒダ) ~200 ~300 ~400 ~500 ~600 円(税別)/cm

タッセル含む 片開き最大製作巾: 300cm

標準仕様以外の場合は、ご注文の際にご指定ください。

組成 | ポリエステル100% (再生糸10%以上使用)

Made in Japan

リピート | ↓ 25.8cm ↔ 10cm

寸法変化率 | 水洗い: タテ0%・ヨコ0%/ドライ: タテ-0.5%・ヨコ0%

サ-53



(イ)

プレーンシェード ドラム式

W▶	40~60	~90	~140	~190	~240
H▼	1W	2W	3W	4W	5W
81~100	24,300	26,400	28,700	39,500	41,900
~120	26,100	28,200	30,500	43,300	45,700
~140	27,300	29,400	31,800	46,400	48,800
~160	29,700	31,800	34,100	50,500	52,900
~180	29,700	31,800	34,100	50,600	52,900
~200	31,500	33,600	35,900	54,300	56,700
~220	33,800	36,000	38,300	57,900	60,300

コード式 上記価格表-3,000円(最小仕上り巾:18cm)

※写真の縫製スタイルは掲載価格とは異なる場合があります。

円(税別)/cm

推奨スタイル



※生地製の製法上、縫製時に柄が合わない場合があります。



AC2049

10cm

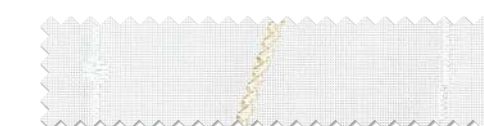

マッチシア- : AC2604 (P.257)



カラフルタブカーテン(1.5倍) : AC2052・AC2305・AC2303・AC2307・AC2304(P.138 QR参照) フラットカーテン(1.5倍) : AC2594(P.250)



AC2052

AC2052

リボンのように色を重ねたチェック柄。
ナチュラルなベースが木の家具によく合います。

標準価格 5,300円/m

有効巾100cm

【標準】LP仕様(形態安定加工) 約2倍ヒダ(本縫い)裾:折返し

W▶	~150	~200	~250	~300	~350
H▼	3巾	4巾	5巾	6巾	7巾
~120	44,400	58,200	72,000	85,800	100,300
~140	44,400	58,200	72,000	85,800	100,300
~160	44,400	58,200	72,000	85,800	100,300
~180	54,700	72,000	89,200	107,200	124,400
~200	54,700	72,000	89,200	107,200	124,400
~220	65,100	85,800	107,200	127,900	148,600
~240	65,100	85,800	107,200	127,900	148,600
~260	65,100	85,800	107,200	127,900	148,600

(約1.5倍ヒダ) ~200 ~266 ~333 ~400 ~466

タッセル含む 片開き最大製作巾: 300cm 円(税別)/cm

標準仕様以外の場合は、ご注文の際にご指定ください。

プレーンシェード ドラム式

W▶	40~60	~90	~140	~190	~240
H▼	1W	2W	3W	4W	5W
81~100	23,800	25,800	37,100	39,200	50,000
~120	23,800	25,900	37,100	39,300	50,100
~140	27,000	29,000	43,000	45,100	59,000
~160	27,300	29,400	43,400	45,500	59,400
~180	30,000	32,100	49,200	51,300	68,400
~200	30,000	32,100	49,200	51,300	68,500
~220	30,400	32,500	49,600	51,700	68,900

コード式 上記価格表-3,000円(最小仕上り巾:18cm)

※写真の縫製スタイルは掲載価格とは異なる場合があります。 円(税別)/cm

組 成 | ポリエステル100% Made in Japan

リピート | ↓ 50.4cm ↔ 50cm

寸法変化率 | 水洗い: タテ-1.0%・ヨコ-0.5%/ドライ: タテ-1.0%・ヨコ0%

サ-53 40 40 40 40 40 (F)



特殊スタイル



推奨スタイル

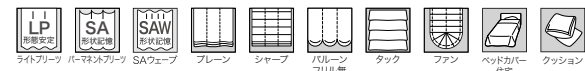

※生地製の製法上、縫製時に柄が合わない場合があります。
※生地製の特性上、糸の節が目立つことがあります。

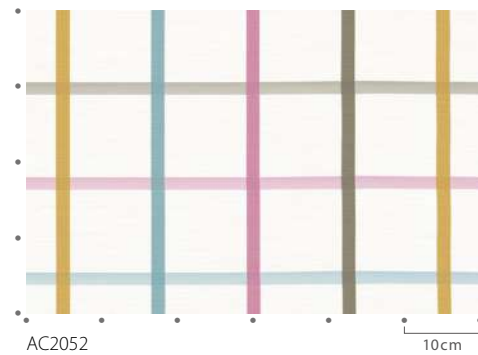

AC2052

10cm



マッチシアー : AC2594 (P.250)

AC2053-2054

ざっくりとしたウールタッチのおおらかなストライプ。
やさしい雰囲気、くつろぎの空間におすすめのドレープです。

標準価格 **3,240**円/m² [4,850円/m] 有効巾**150**cm

【標準】SS仕様(スタンダード) 約2倍ヒタ(本縫い)裾:折返し

W ▶	~150	~225	~300	~375	~450
H ▼	2巾	3巾	4巾	5巾	6巾
~120	24,000	34,900	45,700	56,600	67,500
~140	26,700	38,900	51,200	63,400	75,700
~160	29,400	43,000	56,600	70,200	83,800
~180	32,100	47,100	62,100	77,000	92,000
~200	34,900	51,200	67,500	83,800	100,100
~220	37,600	55,300	72,900	90,600	108,300
~240	40,300	59,300	78,400	97,400	116,500
~260	43,000	63,400	83,800	104,200	124,600
(約1.5倍ヒタ)	~200	~300	~400	~500	~600

タッセル含む 円(税別)/cm
標準仕様以外の場合は、ご注文の際にご指定ください。

ブレースィード ドラム式

W ▶	40~60	~90	~140	~190	~240
H ▼	1W	2W	3W	4W	5W
81~100	23,100	25,100	27,500	37,800	40,200
~120	24,300	26,300	28,700	40,200	42,600
~140	26,100	28,200	30,500	43,300	45,700
~160	27,700	29,800	32,100	46,000	48,400
~180	28,900	31,000	33,300	48,900	51,300
~200	30,100	32,200	34,500	51,300	53,700
~220	31,600	33,700	36,100	54,100	56,400

コード式 上記価格表-3,000円(最小仕上り巾:18cm) 円(税別)/cm

※写真の縫製スタイルは掲載価格とは異なる場合があります。

組成 | ポリエステル93%・アクリル7% Made in Japan
リピート | ↓ — cm ↔ 50cm
寸法変化率 | 水洗い: タテ-1.0%・ヨコ-0.5% / ドライ: タテ-1.0%・ヨコ-0.5%

サ-60



推奨スタイル



※柄表現の意匠糸はランダムに色が現れます。



フラットカーテン(1.5倍) : AC2053, AC2564(P.237)



AC2053



AC2054

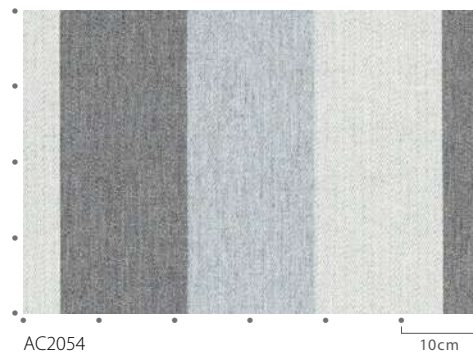

AC2054

10cm

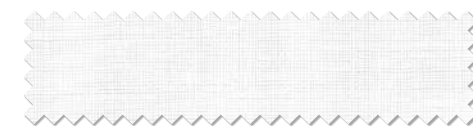

マッチシアー: AC2564 (P.237)



ドレープ LP: AC2056 シアー: AC2594(P.250) クッション: AC2025(P.19)

AC2055-2056

ナチュラルなベースにやさしいカラーのボーダー柄。
リビングにも個室にも万能に使えるドレープです。



AC2055

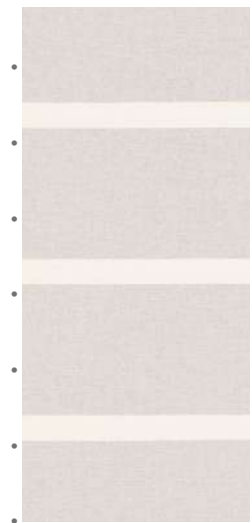

AC2055

10cm



AC2056



AC2056

10cm

標準価格 3,200円/m² [4,800円/m] 有効巾150cm

【標準】LP仕様(形態安定加工) 約2倍ヒダ(本縫い)裾:折返し

W▶	~150	~225	~300	~375	~450
H▼	2巾	3巾	4巾	5巾	6巾
~120	26,000	38,200	49,700	61,200	73,600
~140	28,900	42,500	55,500	69,200	82,200
~160	31,800	46,800	61,200	76,400	90,800
~180	35,300	51,200	67,800	83,600	100,100
~200	38,200	55,500	73,600	90,800	108,800
~220	41,100	59,800	79,300	98,700	117,400
~240	44,000	64,900	85,100	105,900	126,800
~260	46,800	69,200	90,800	113,100	135,500

(約1.5倍ヒダ) ~200 ~300 ~400 ~500 ~600 円(税別)/cm

タッセル含む 片開き最大製作巾: 300cm

標準仕様以外の場合は、ご注文の際にご指定ください。

組成 | ポリエステル100%

Made in Japan

リピート | ↓ 20.5cm ↔ — cm

寸法変化率 | 水洗い: タテ-1.0%・ヨコ0%/ドライ: タテ-1.0%・ヨコ0%

サ-53 40



プレーンシェード ドラム式

W▶	40~60	~90	~140	~190	~240
H▼	1W	2W	3W	4W	5W
81~100	24,200	26,300	28,600	40,100	42,400
~120	26,100	28,100	30,500	43,100	45,500
~140	27,200	29,300	31,700	45,500	47,900
~160	28,800	30,900	33,200	48,700	51,100
~180	28,800	30,900	33,200	48,800	51,100
~200	30,000	32,100	34,400	51,100	53,500
~220	32,000	34,100	36,500	54,600	56,900

コード式 上記価格表-3,000円(最小仕上り巾: 18cm)

※写真の縫製スタイルは掲載価格とは異なる場合があります。

円(税別)/cm

推奨スタイル

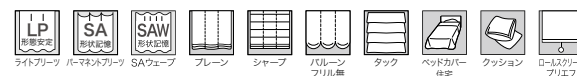

※生地製の製法上、縫製時に柄が合わない場合があります。



マッチシアー: AC2594 (P.250)

AC2057-2059

織組織の差でストライプ柄を表現しました。
ざっくりとした質感はカジュアルなシーンにもおすすめです。



AC2057

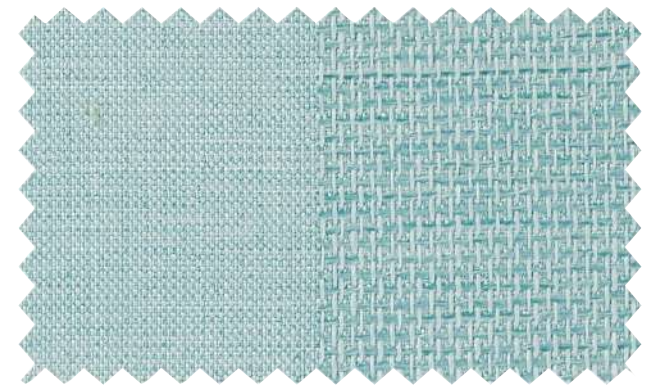

AC2058



AC2059

パッチワークフラットカーテン(センター型、1.5倍) : AC2058・AC2057(QR参照) フラットカーテン(1.5倍) : AC2564(P.237)

標準価格 **2,760**円/m² [4,000円/m] 有効巾**145.2**cm

【標準】LP仕様(形態安定加工) 約2倍ヒダ(本縫い)裾:折返し

W▶	~145	~217	~290	~363	~435
H▼	2巾	3巾	4巾	5巾	6巾
~120	22,400	32,400	42,500	52,800	62,800
~140	24,900	36,300	47,600	59,000	70,400
~160	27,500	40,100	52,800	65,400	78,000
~180	29,900	43,800	57,700	71,600	85,600
~200	32,400	47,600	62,800	78,000	93,200
~220	35,000	51,500	67,800	84,300	100,800
~240	37,600	55,200	72,900	90,700	108,300
~260	40,100	59,000	78,000	96,900	116,000

(約1.5倍ヒダ) ~193 ~290 ~387 ~484 ~580

タッセル含む 片開き最大製作巾: 300cm 円(税別)/cm
標準仕様以外の場合は、ご注文の際にご指定ください。

組成 | ポリエステル100% Made in Japan

リピート | ↓ — cm ↔ 12.1cm

寸法変化率 | 水洗い: タテ-1.0%・ヨコ-0.5% / ドライ: タテ-1.0%・ヨコ-0.5%

サ-53 40 40 40 40 40 40



(イ)

特殊スタイル



ブレースード ドラム式

W▶	40~60	~90	~140	~190	~240
H▼	1W	2W	3W	4W	5W
81~100	22,300	24,400	34,000	36,100	45,800
~120	23,400	25,500	36,100	38,300	49,000
~140	24,900	27,000	38,700	40,900	52,700
~160	26,300	28,400	41,300	43,400	56,900
~180	27,400	29,500	43,900	46,000	60,000
~200	28,500	30,600	46,000	48,200	63,600
~220	30,000	32,100	48,600	50,700	67,300

コード式 上記価格表-3,000円(最小仕上り巾:18cm)

※写真の縫製スタイルは掲載価格とは異なる場合があります。

円(税別)/cm

推奨スタイル

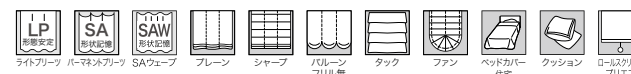

※生地 특성上、糸の節が目立つことがあります。



AC2059

10cm



マッチシア- : AC2564 (P.237)



ハトメカーテン(1.5倍) : AC2060



AC2060

AC2060

大胆なボーダー柄をコットンのベース生地にプリント。
かすれたタッチがヴィンテージな空間にマッチします。

標準価格 3,440円/m² [5,150円/m]

有効巾150cm

【標準】SS仕様(スタンダード) 約2倍ヒダ(本縫い)裾:折返し

W ▶	~150	~225	~300	~375	~450
H ▼	2巾	3巾	4巾	5巾	6巾
~120	27,800	40,600	53,400	66,200	79,000
~140	27,800	40,600	53,400	66,200	79,000
~160	36,400	53,400	70,400	87,500	104,500
~180	36,400	53,400	70,400	87,500	104,500
~200	36,400	53,400	70,400	87,500	104,500
~220	44,900	66,200	87,500	108,800	130,100
~240	44,900	66,200	87,500	108,800	130,100
~260	44,900	66,200	87,500	108,800	130,100
(約1.5倍ヒダ)	~200	~300	~400	~500	~600

タッセル含む

円(税別)/cm

標準仕様以外の場合は、ご注文の際にご指定ください。

プレーンシェード ドラム式

W ▶	40~60	~90	~140	~190	~240
H ▼	1W	2W	3W	4W	5W
81~100	27,000	29,100	31,400	45,700	48,000
~120	27,000	29,100	31,400	45,700	48,100
~140	27,000	29,100	31,400	45,700	48,100
~160	31,800	33,800	36,200	54,100	56,500
~180	31,800	33,900	36,200	54,200	56,500
~200	31,800	33,900	36,200	54,200	56,600
~220	35,800	37,900	40,300	62,400	64,800

コード式 上記価格表-3,000円(最小仕上り巾:18cm)

※写真の縫製スタイルは掲載価格とは異なる場合があります。

円(税別)/cm

組 成 | 綿100%

Made in Japan

リピー ト | ↓ 60cm ↔ 50cm

寸法変化率 | 水洗い: タテ-1.0%・ヨコ-1.5%/ドライ: タテ-1.0%・ヨコ-0.5%

サ-53 (F)



推奨スタイル

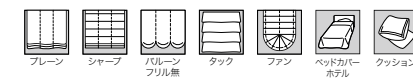

※生地製の製法上、縫製時に柄が合わない場合があります。

※素材の特性上、吸湿性によって生地が伸び縮みする場合があります。

※生地製の特性上、糸の節が目立つことがあります。

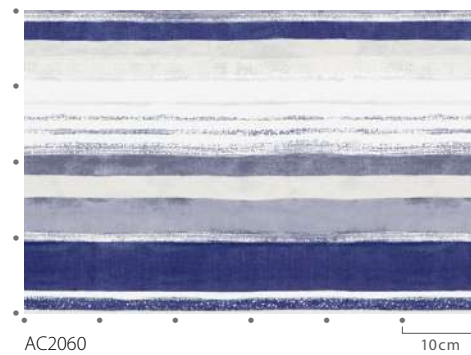

AC2060

10cm



マッチシア- : AC2594 (P.250)

AC2061-2062

ナチュラルなベース生地に水彩タッチのチェックをプリント。
シンプルなインテリアのアクセントにおすすめです。

標準価格 **3,300**円/m² [4,950円/m] 有効巾**150**cm

【標準】LP仕様(形態安定加工) 約2倍ヒダ(本縫い)裾:折返し

W ▶	~150	~225	~300	~375	~450
H ▼	2巾	3巾	4巾	5巾	6巾
~120	28,700	41,900	55,200	68,400	81,600
~140	28,700	41,900	55,200	68,400	81,600
~160	37,500	55,200	72,800	90,400	108,100
~180	37,500	55,200	72,800	90,400	108,100
~200	37,500	55,200	72,800	90,400	108,100
~220	46,300	68,400	90,400	112,500	134,500
~240	46,300	68,400	90,400	112,500	134,500
~260	46,300	68,400	90,400	112,500	134,500

(約1.5倍ヒダ) ~200 ~300 ~400 ~500 ~600

タッセル含む 片開き最大製作巾: 300cm 円(税別)/cm
標準仕様以外の場合は、ご注文の際にご指定ください。

ブレースシェード ドラム式

W ▶	40~60	~90	~140	~190	~240
H ▼	1W	2W	3W	4W	5W
81~100	26,700	28,800	31,100	45,200	47,500
~120	26,700	28,800	31,100	45,200	47,600
~140	26,800	28,800	31,200	45,200	47,600
~160	31,400	33,500	35,800	53,500	55,800
~180	31,400	33,500	35,800	53,500	55,900
~200	31,400	33,500	35,900	53,500	55,900
~220	35,400	37,500	39,800	61,600	63,900

コード式 上記価格表-3,000円(最小仕上り巾:18cm)

※写真の縫製スタイルは掲載価格とは異なる場合があります。 円(税別)/cm

組 成 | ポリエステル100% Made in Japan

リピー ト | ↓ 60cm ↔ 50cm

寸法変化率 | 水洗い: タテ-1.0%・ヨコ0%/ドライ: タテ-1.0%・ヨコ0%

サ-53



推奨スタイル

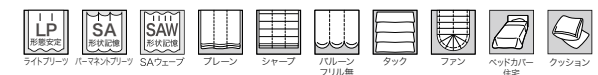

※生地 の製法上、縫製時に柄が合わない場合があります。
※生地 の特性上、糸の節が目立つことがあります。



ブレースシェード: AC2062



AC2061

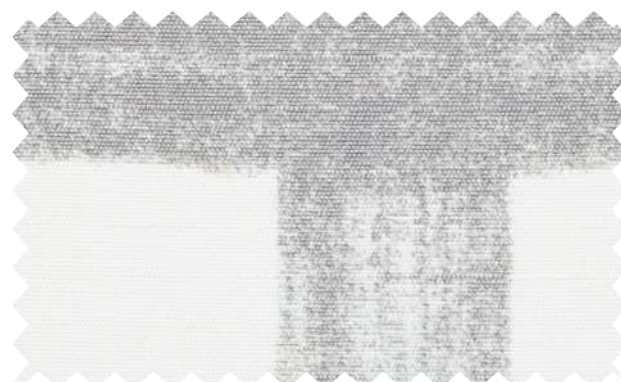

AC2062

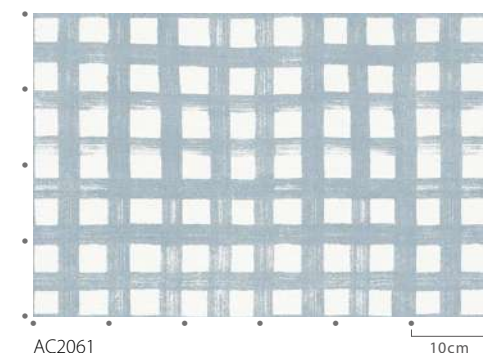

AC2061



マッチシアー: AC2614 (P.263)

AC2063-2064

森の中のクマを織物で可愛らしく表現しました。
やわらかなカラーで北欧テイストの空間にも馴染むファブリック。

標準価格 3,600円/m² [5,400円/m] 有効巾150cm

【標準】LP仕様(形態安定加工) 約2倍ヒダ(本縫い)裾:折返し

W ▶	~150	~225	~300	~375	~450
H ▼	2巾	3巾	4巾	5巾	6巾
~120	32,000	46,900	61,600	76,500	91,200
~140	32,000	46,900	61,600	76,500	91,200
~160	38,200	56,200	74,100	91,200	109,300
~180	38,200	56,200	74,100	91,200	109,300
~200	44,400	64,700	85,900	106,100	127,100
~220	44,400	64,700	85,900	106,100	127,100
~240	50,000	74,100	97,500	120,900	145,100
~260	50,000	74,100	97,500	120,900	145,100
(約1.5倍ヒダ)	~200	~300	~400	~500	~600

タッセル含む 片開き最大製作巾:300cm 円(税別)/cm
標準仕様以外の場合は、ご注文の際にご指定ください。

プレーンシェード ドラム式

W ▶	40~60	~90	~140	~190	~240
H ▼	1W	2W	3W	4W	5W
81~100	25,500	27,600	29,900	42,600	44,900
~120	25,500	27,600	29,900	42,600	45,000
~140	28,100	30,100	32,500	47,600	50,000
~160	28,400	30,500	32,900	48,000	50,400
~180	31,500	33,600	35,900	53,800	56,200
~200	31,500	33,600	35,900	53,800	56,200
~220	34,400	36,500	38,800	59,200	61,600

コード式 上記価格表-3,000円(最小仕上り巾:18cm)

※写真の縫製スタイルは掲載価格とは異なる場合があります。 円(税別)/cm

組 成 | ポリエステル100% Made in South Korea
リビート | ↓ 38cm ↔ 30cm
寸法変化率 | 水洗い: タテ-0.5%・ヨコ-0.5%/ドライ: タテ-1.0%・ヨコ-0.5%

サ-53



推奨スタイル

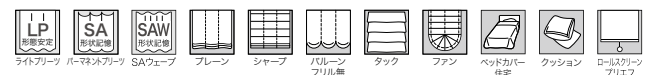

※生地製の製法上、縫製時に柄が合わない場合があります。



ドレープ LP: AC2063 シヤ- AC2519 裾ウ-リー(P.217) クッション: AC2063、AC2302(P.138) 壁紙: TH32208(2022-2025 FAITH)

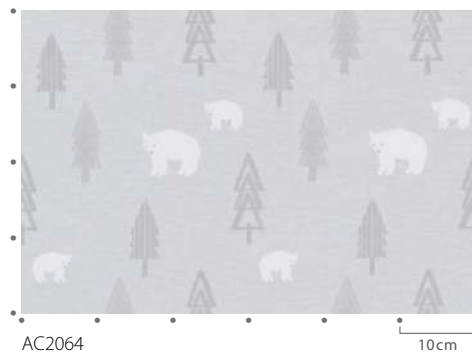

AC2064



マッチシヤ-: AC2519 (P.217)



◆AC2063

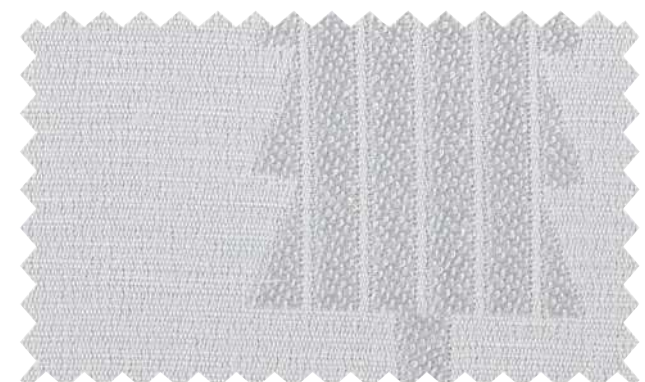

◆AC2064

AC2065-2066

カジュアルでカラフルなストライプ柄。
さわやかな印象の空間に仕上がります。

標準価格 **2,970**円/m² [4,450円/m] 有効巾**150**cm

【標準】LP仕様(形態安定加工) 約2倍ヒダ(本縫い)裾:折返し

W ▶	~150	~225	~300	~375	~450
H ▼	2巾	3巾	4巾	5巾	6巾
~120	24,800	35,800	46,700	57,700	69,300
~140	27,600	40,500	52,800	65,900	78,300
~160	30,300	44,000	57,700	71,400	85,100
~180	33,000	48,100	63,800	78,900	93,900
~200	36,400	52,800	70,000	87,100	103,500
~220	38,500	56,300	74,100	92,000	110,400
~240	41,300	61,000	80,200	100,200	119,400
~260	44,000	64,600	85,100	105,700	126,200

(約1.5倍ヒダ) ~200 ~300 ~400 ~500 ~600

タッセル含む 片開き最大製作巾: 300cm 円(税別)/cm
標準仕様以外の場合は、ご注文の際にご指定ください。

プレーンシェード ドラム式

W ▶	40~60	~90	~140	~190	~240
H ▼	1W	2W	3W	4W	5W
81~100	23,300	25,400	27,700	37,800	40,100
~120	24,500	26,600	28,900	40,000	42,400
~140	25,600	27,700	30,000	42,800	45,200
~160	27,600	29,700	32,000	46,100	48,500
~180	28,300	30,400	32,700	47,700	50,100
~200	29,900	32,000	34,300	50,700	53,000
~220	31,400	33,500	35,900	53,300	55,700

コード式 上記価格表-3,000円(最小仕上り巾:18cm)

※写真の縫製スタイルは掲載価格とは異なる場合があります。 円(税別)/cm

組 成 | ポリエステル100% Made in Japan
リピー ト | ↓ 7.7cm ↔ 12.5cm
寸法変化率 | 水洗い: タテ-0.5%・ヨコ0% / ドライ: タテ-0.5%・ヨコ0%

サ-53



推奨スタイル

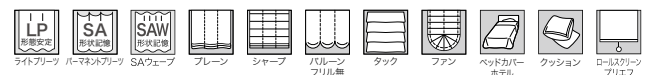

※生地製の製法上、縫製時に柄が合わない場合があります。
※生地製の特性上、糸の節が目立つことがあります。



ドレープ LP: AC2066 シアー: AC2580 裾ウーリー(P.245)

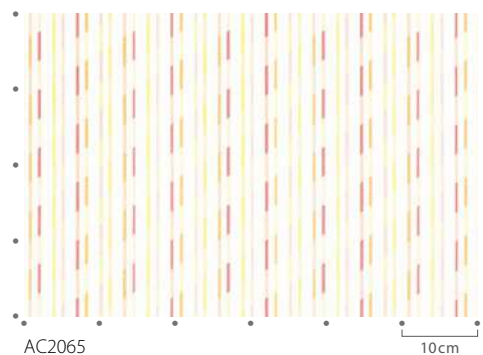

AC2065

10cm



マッチシアー: AC2580 (P.245)

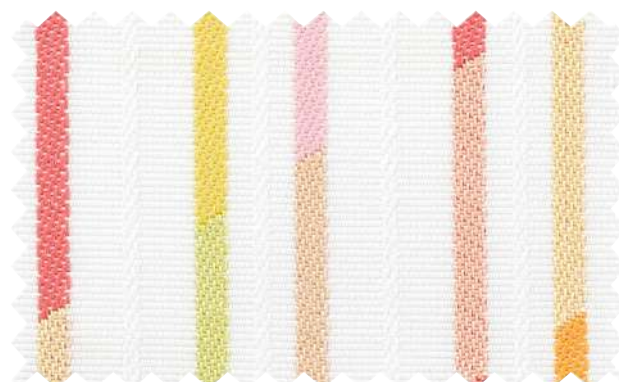

AC2065

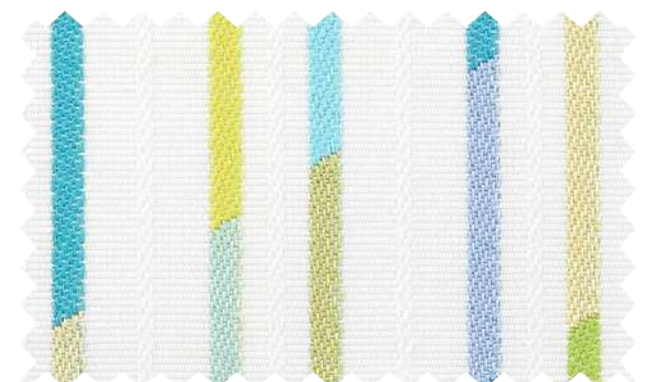

AC2066



ドレープ [LP] : AC2067 シアー : AC2543 (P.229) 壁紙 : RE53252 (2022-2024 RéSERVE)

AC2067-2070

ミルキーカラーのチェーンストライプ。
マシュマロのようなふわっとした質感が特徴です。



AC2067



AC2068



◆ AC2069



AC2070

標準価格 3,160円/m² [4,450円/m] 有効巾141cm

【標準】LP仕様(形態安定加工) 約2倍ヒダ(本縫い)裾:折返し

W▶	~141	~211	~282	~352	~423
H▼	2巾	3巾	4巾	5巾	6巾
~120	24,300	35,100	45,800	56,600	67,200
~140	27,700	40,500	52,500	65,200	78,000
~160	29,700	43,800	57,200	70,600	84,700
~180	32,400	47,200	61,900	76,700	91,400
~200	35,700	51,900	68,600	85,300	101,400
~220	37,700	55,800	73,300	90,800	108,900
~240	40,500	59,200	78,000	96,700	115,600
~260	43,800	63,900	84,700	104,800	125,600

(約1.5倍ヒダ) ~188 ~282 ~376 ~470 ~564 円(税別)/cm

タッセル含む 片開き最大製作巾: 300cm
標準仕様以外の場合は、ご注文の際にご指定ください。

組成 | ポリエステル100% Made in Japan

リピート | ↑ 8.5cm ↔ 9.4cm

寸法変化率 | 水洗い: タテ-0.5%・ヨコ0%/ドライ: タテ0%・ヨコ0%

サ-53 40



プレーンシェード ドラム式

W▶	40~60	~90	~140	~190	~240
H▼	1W	2W	3W	4W	5W
81~100	23,200	25,200	35,100	37,200	47,300
~120	24,100	26,200	37,800	40,000	51,600
~140	25,300	27,400	40,100	42,200	55,000
~160	26,800	28,900	42,800	44,900	58,200
~180	28,400	30,500	45,500	47,600	63,200
~200	29,500	31,600	47,600	49,700	65,900
~220	31,000	33,100	50,200	52,400	69,500

コード式 上記価格表-3,000円(最小仕上り巾: 18cm)

※写真の縫製スタイルは掲載価格とは異なる場合があります。

円(税別)/cm

推奨スタイル

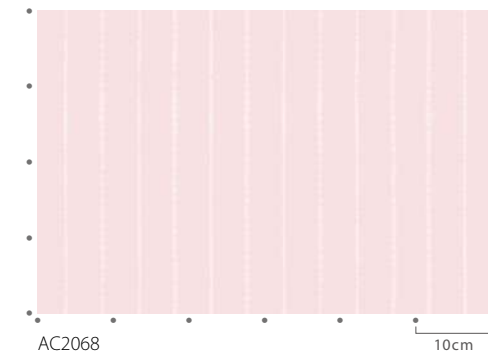
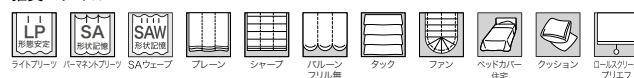

AC2068



マッチシアー : AC2543 (P.229)