

Stylish
Contemporary
Urban

Chiclife

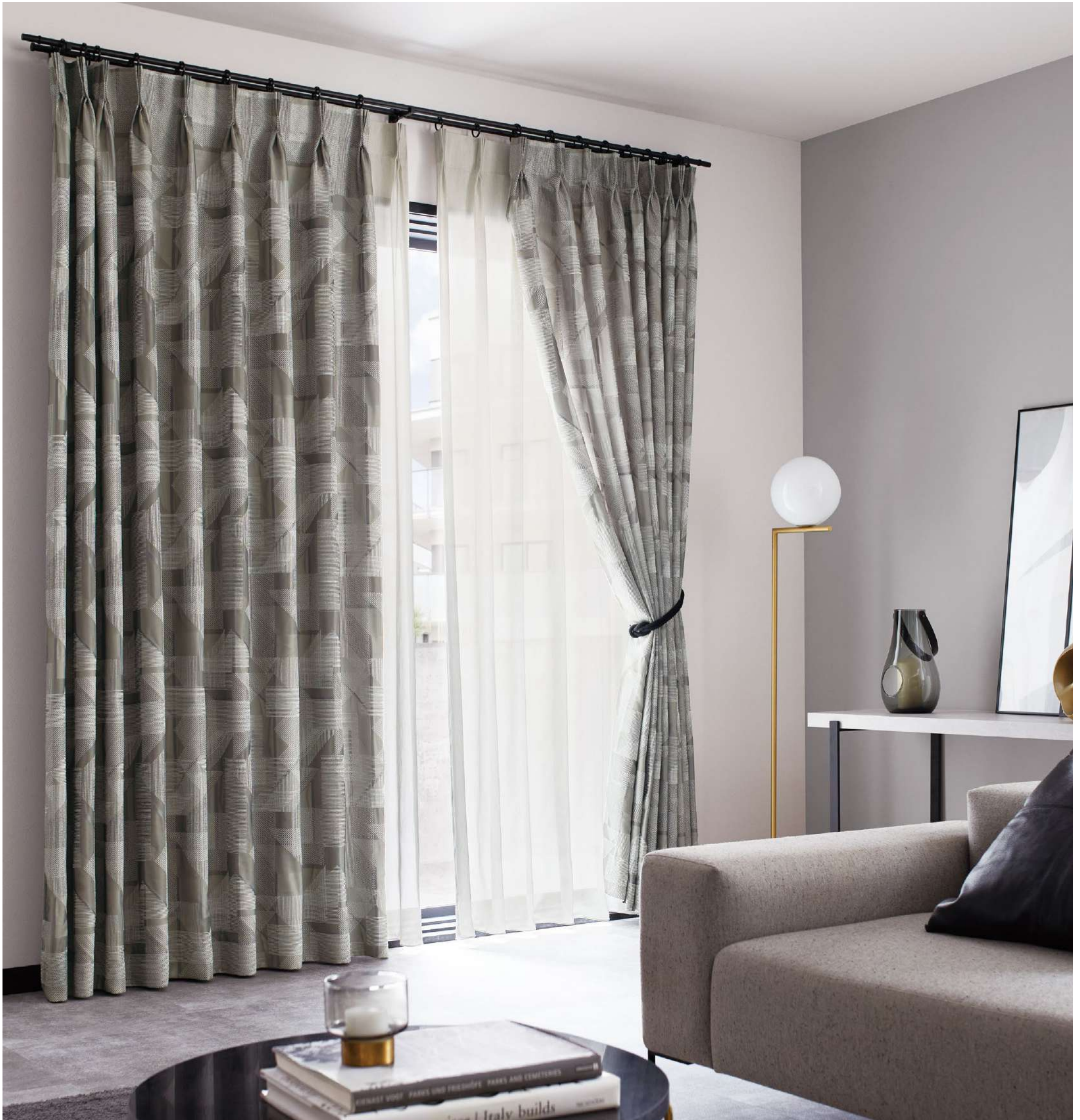



ドレープ [A]: AC2082 シアー: AC2587 裾ウーリー(P.247) タッセル: FN1099 壁紙: TH32550(2022-2025 FAITH)

AC2081-2082

幾何学柄を風通組織で表現しました。
オーガンジー調生地との重なりが美しいファブリックです。

標準価格 **6,540**円/m² [9,800円/m] 有効巾**150**cm

【標準】LP仕様(形態安定加工) 約2倍ヒダ(本縫い)裾:折返し

W▶	~150	~225	~300	~375	~450
H▼	2巾	3巾	4巾	5巾	6巾
~120	47,100	69,100	91,000	113,000	135,000
~140	61,800	91,000	120,300	148,500	177,700
~160	61,800	91,000	120,300	148,500	177,700
~180	61,800	91,000	120,300	148,500	177,700
~200	76,400	113,000	148,500	185,100	221,700
~220	76,400	113,000	148,500	185,100	221,700
~240	76,400	113,000	148,500	185,100	221,700
~260	91,000	135,000	177,700	221,700	265,600

(約1.5倍ヒダ) ~200 ~300 ~400 ~500 ~600

タッセル含む 片開き最大製作巾: 300cm 円(税別)/cm
標準仕様以外の場合は、ご注文の際にご指定ください。

プレーンシェード ドラム式

W▶	40~60	~90	~140	~190	~240
H▼	1W	2W	3W	4W	5W
81~100	33,000	35,100	37,400	57,700	60,100
~120	33,000	35,100	37,400	57,800	60,100
~140	33,000	35,100	37,500	57,800	60,200
~160	39,900	42,000	44,300	70,100	72,500
~180	39,900	42,000	44,300	70,100	72,500
~200	39,900	42,000	44,400	70,200	72,500
~220	45,800	47,900	50,200	82,300	84,700

コード式 上記価格表-3,000円(最小仕上り巾:18cm)

※写真の縫製スタイルは掲載価格とは異なる場合があります。 円(税別)/cm

組 成 | ポリエステル100% Made in Japan

リピー ト | ↓ 59.5cm ↔ 50cm

寸法変化率 | 水洗い: タテ0.5%・ヨコ0% / ドライ: タテ0%・ヨコ0%

サ-53 40 40 40 40 40 40



推奨スタイル

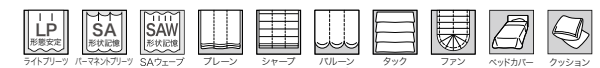

※二重組織のため、フリース部分のしわやふくらみが目立つことがあります。

※生地の製法上、縫製時に柄が合わない場合があります。

※生地の製法上、表面の引きつれや糸切れにご注意ください。



ツインシェード(プレーン+プレーン) : (前幕)AC2081 (後幕)AC2588(P.247)



◆AC2081



◆AC2082

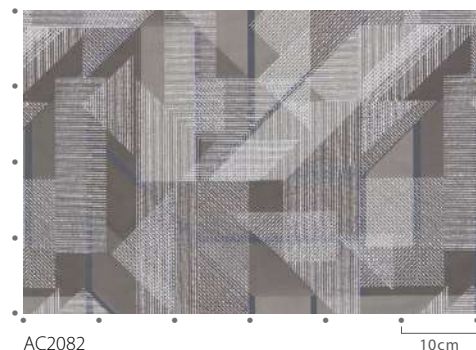

AC2082

10cm



マッチシアー: AC2588 (P.247)

AC2083-2085

上品で繊細な光沢感。グラデーションによって、立体的な流れを表現しています。

Chiclife



AC2083

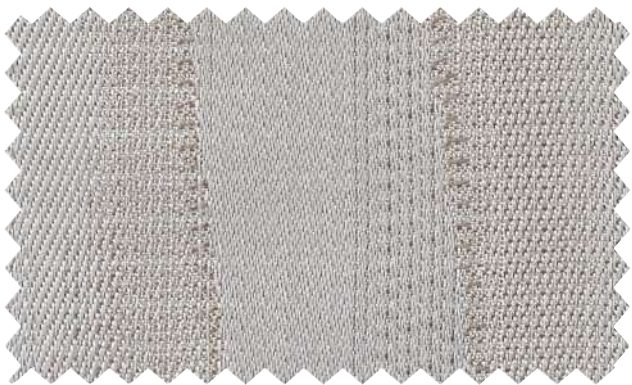

AC2084



AC2085



フラットカーテン(1.5倍) : AC2084, AC2532 裾ウーリー(P.222) クッション : AC2422, AC2426(P.174)

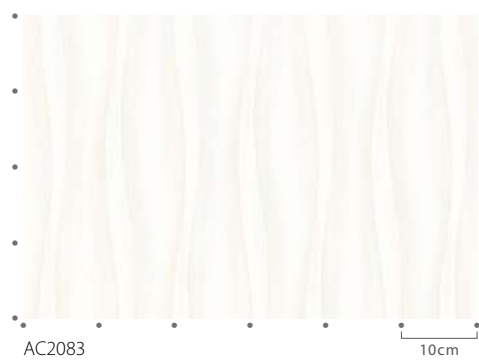

AC2083

10cm



マッチシアアー : AC2532 (P.222)

標準価格 5,270円/m² [7,250円/m]

有効巾137.6cm

【標準】LP仕様(形態安定加工) 約2倍ヒダ(本縫い)裾:折返し

W▶	~137	~206	~275	~344	~412
H▼	2巾	3巾	4巾	5巾	6巾
~120	35,900	51,900	69,000	85,000	101,100
~140	44,400	64,200	85,000	104,800	125,600
~160	44,400	64,200	85,000	104,800	125,600
~180	51,900	76,500	101,100	125,600	150,200
~200	51,900	76,500	101,100	125,600	150,200
~220	60,400	88,800	117,100	146,500	174,800
~240	60,400	88,800	117,100	146,500	174,800
~260	60,400	88,800	117,100	146,500	174,800

(約1.5倍ヒダ) ~183 ~275 ~367 ~458 ~550

タッセル含む 片開き最大製作巾 : 300cm 円(税別)/cm

標準仕様以外の場合は、ご注文の際にご指定ください。

組成 | ポリエステル100%

Made in Japan

リピート | ↑ 43.2cm ↔ 17.2cm

寸法変化率 | 水洗い : タテ0.5%・ヨコ0% / ドライ : タテ0%・ヨコ0%

サ-53 40 40 40 40 40 40



(イ)

ブレースシェード ドラム式

W▶	40~60	~90	~140	~190	~240
H▼	1W	2W	3W	4W	5W
81~100	25,700	27,800	40,200	42,300	54,900
~120	28,700	30,800	47,500	49,600	65,600
~140	28,700	30,800	47,500	49,600	65,700
~160	32,700	34,800	54,500	56,600	76,300
~180	32,700	34,800	54,500	56,600	76,400
~200	36,200	38,300	61,600	63,800	86,400
~220	36,600	38,700	62,000	64,100	86,800

コード式 上記価格表-3,000円(最小仕上り巾:18cm)

※写真の縫製スタイルは掲載価格とは異なる場合があります。

円(税別)/cm

推奨スタイル

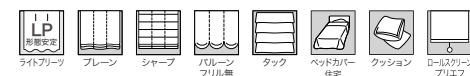

※生地製の製法上、縫製時に柄が合わない場合があります。
※糸が滑りやすい組織のため、目寄せが起きやすいのでお取り扱いにご注意ください。

AC2086-2088

収縮で表現した立体感のある縦流れ柄。
 ブライト糸を使いメタリックでモダンな雰囲気に仕上げました。



◆AC2086

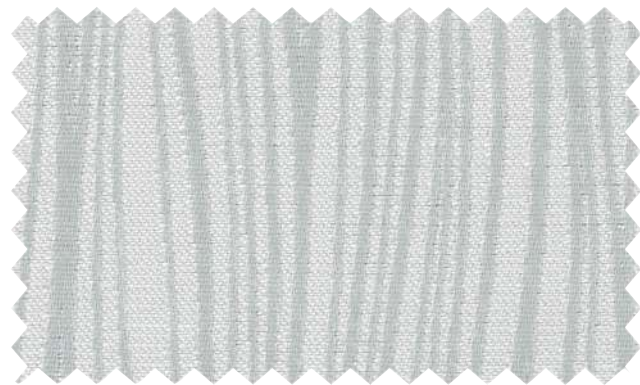

◆AC2087

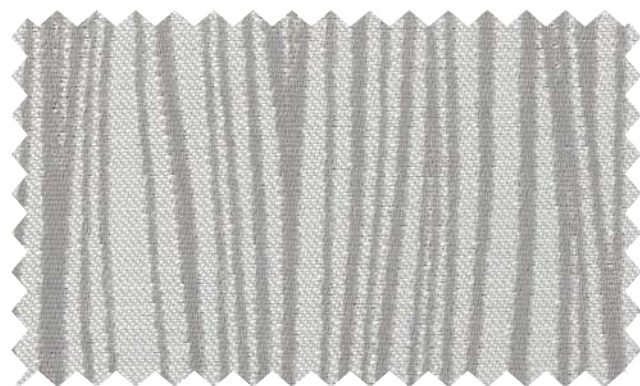

◆AC2088

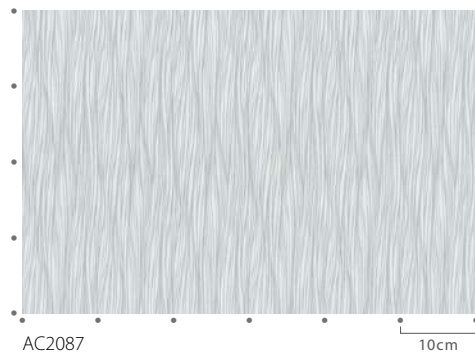

AC2087



マッチシアー：AC2531 (P.221)



ドレープ [LP]：AC2088 シアー：AC2531 裾ウーリー(P.221) 壁紙：TH32747(2022-2025 FAITH)

標準価格 **3,970円/m²** [5,950円/m] 有効巾**150cm**

【標準】LP仕様(形態安定加工) 約2倍ヒダ(本縫い)裾：折返し

W▶	~150	~225	~300	~375	~450
H▼	2巾	3巾	4巾	5巾	6巾
~120	30,100	44,200	57,500	71,800	85,200
~140	34,200	50,100	65,900	80,900	96,900
~160	38,400	55,900	73,500	90,900	108,600
~180	41,800	61,800	80,900	101,000	120,300
~200	45,900	67,600	89,300	111,000	132,700
~220	50,100	73,500	96,900	120,300	144,400
~240	50,100	73,500	96,900	120,300	144,400
~260	54,200	79,300	105,200	130,300	156,100

(約1.5倍ヒダ) ~200 ~300 ~400 ~500 ~600 円(税別)/cm

タッセル含む 片開き最大製作巾：300cm

標準仕様以外の場合は、ご注文の際にご指定ください。

組成 | ポリエステル100%

Made in Japan

リピート | ↑ 23.5cm ↔ 10cm

寸法変化率 | 水洗い：タテ-0.5%・ヨコ-0.5%/ドライ：タテ0%・ヨコ0%

サ-53



プレーンシェード ドラム式

W▶	40~60	~90	~140	~190	~240
H▼	1W	2W	3W	4W	5W
81~100	25,400	27,500	29,800	42,500	44,800
~120	27,500	29,600	31,900	45,900	48,300
~140	28,800	30,900	33,200	49,100	51,500
~160	29,200	31,300	33,600	49,500	51,900
~180	31,100	33,200	35,500	53,000	55,300
~200	32,400	34,500	36,900	56,200	58,600
~220	34,900	37,000	39,300	60,000	62,400

コード式 上記価格表-3,000円(最小仕上り巾：18cm)

※写真の縫製スタイルは掲載価格とは異なる場合があります。

円(税別)/cm

推奨スタイル



※生地製の製法上、縫製時に柄が合わない場合があります。

AC2089-2090

異なる織による緩やかな曲線柄に光沢感をプラスした、お部屋馴染みのよいドレープです。

標準価格 5,050円/m

有効巾101cm

【標準】LP仕様(形態安定加工) 約2倍ヒダ(本縫い)裾:折返し

W▶	~150	~200	~250	~300	~350
H▼	3巾	4巾	5巾	6巾	7巾
~120	42,200	55,500	68,800	82,100	95,400
~140	42,200	55,500	68,800	82,100	95,400
~160	52,100	68,800	85,400	102,000	118,600
~180	52,100	68,800	85,400	102,000	118,600
~200	52,100	68,800	85,400	102,000	118,600
~220	62,100	82,100	102,000	122,000	141,900
~240	62,100	82,100	102,000	122,000	141,900
~260	72,100	95,400	118,600	141,900	165,200
(約1.5倍ヒダ)	~200	~266	~333	~400	~466

タッセル含む 片開き最大製作巾:300cm 円(税別)/cm
標準仕様以外の場合は、ご注文の際にご指定ください。

プレーンシェード ドラム式

W▶	40~60	~90	~140	~190	~240
H▼	1W	2W	3W	4W	5W
81~100	23,700	25,700	36,200	38,400	49,400
~120	23,700	25,800	36,300	38,400	49,400
~140	26,300	28,300	41,900	44,000	57,600
~160	26,600	28,700	42,300	44,400	58,000
~180	29,700	31,800	47,900	50,100	66,800
~200	29,700	31,800	48,000	50,100	66,800
~220	30,100	32,200	48,300	50,500	67,200

コード式 上記価格表-3,000円(最小上り巾:18cm)

※写真の縫製スタイルは掲載価格とは異なる場合があります。 円(税別)/cm

組 成 | ポリエステル100% Made in Japan

リピー ト | ↓ 49.8cm ↔ 50.5cm

寸法変化率 | 水洗い: タテ-0.5%・ヨコ0% / ドライ: タテ0%・ヨコ0.5%

サ-53



推奨スタイル

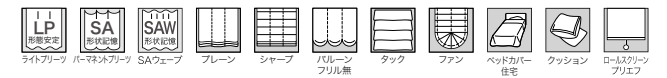

※二重組織のため、フリース部分のしわやふくらみが目立つことがあります。
※生地は製法上、縫製時に柄が合わない場合があります。



プレーンシェード: AC2090



AC2089

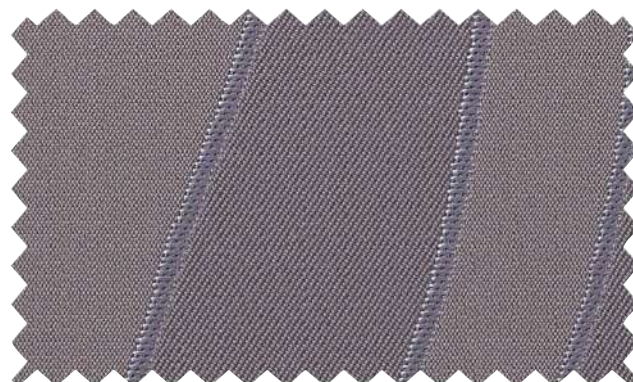

AC2090

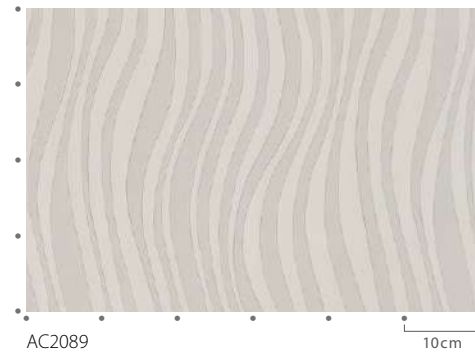

AC2089

10cm



マッチシア- : AC2579 (P.245)

AC2091-2092

立体感のある幾何学柄を織で表現しました。
さり気ない光沢の差と風通組織が上質な空間にぴったりです。

標準価格 **5,120**円/m² [7,650円/m] 有効巾**149.6**cm

【標準】LP仕様(形態安定加工) 約2倍ヒダ(本縫い)裾:折返し

W ▶	~149	~224	~299	~374	~448
H ▼	2巾	3巾	4巾	5巾	6巾
~120	36,900	54,100	71,100	88,300	105,300
~140	42,100	61,100	80,200	99,300	118,400
~160	46,100	67,100	88,300	109,300	131,400
~180	50,100	73,100	97,200	120,400	143,500
~200	54,100	80,200	105,300	131,400	156,500
~220	59,100	86,300	114,400	141,500	169,600
~240	63,100	93,200	122,500	152,400	182,600
~260	67,100	99,300	131,400	162,500	194,700
(約1.5倍ヒダ)	~199	~299	~399	~498	~598

タッセル含む 片開き最大製作巾: 300cm 円(税別)/cm
標準仕様以外の場合は、ご注文の際にご指定ください。

ブレースシェード ドラム式

W ▶	40~60	~90	~140	~190	~240
H ▼	1W	2W	3W	4W	5W
81~100	25,600	27,700	30,000	42,900	45,300
~120	28,000	30,100	32,400	46,900	49,200
~140	29,600	31,700	34,000	50,700	53,000
~160	31,500	33,600	35,900	54,200	56,500
~180	33,700	35,800	38,200	58,100	60,500
~200	35,300	37,400	39,700	61,900	64,300
~220	37,200	39,300	41,700	65,400	67,800

コード式 上記価格表-3,000円(最小仕上り巾:18cm) 円(税別)/cm
※写真の縫製スタイルは掲載価格とは異なる場合があります。

組 成 | ポリエステル100% Made in Japan
リピー ト | ↓ 21.2cm ↔ 18.7cm
寸法変化率 | 水洗い: タテ-0.5%・ヨコ-0.5% / ドライ: タテ-0.5%・ヨコ-0.5%

サ-53



推奨スタイル

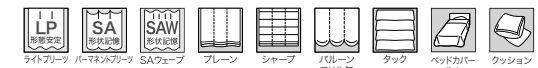

※二重組織のため、フリッツ部分のしわやふくらみが目立つことがあります。
※生地製の製法上、縫製時に柄が合わない場合があります。



ドレープ : AC2091 シアー : AC2567(P.238)

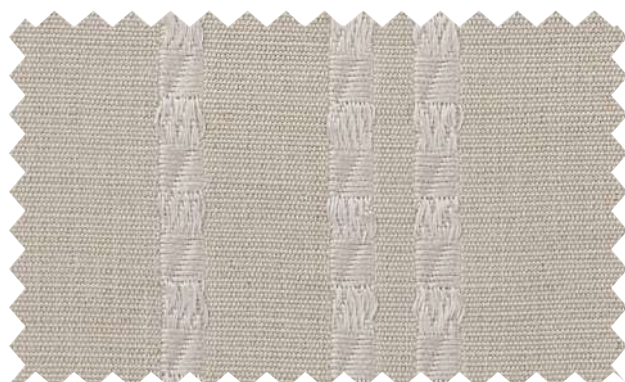

AC2091

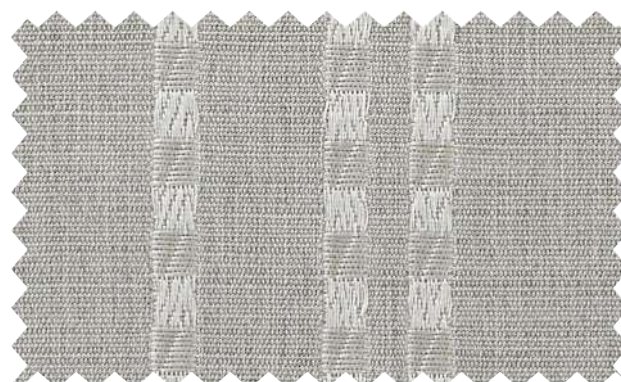

AC2092

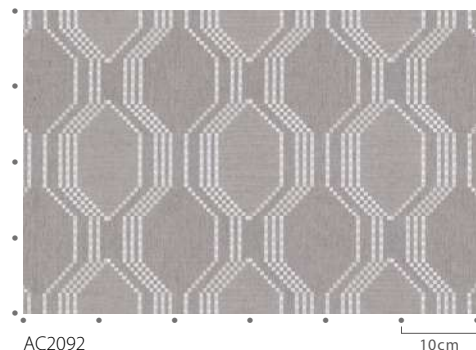

AC2092



マッチシアー : AC2567 (P.238)



ドレープ [LP] : AC2094 シアー : AC2576(P.242) パッチワーククッション : AC2424・AC2419(P.174)

AC2093-2095

変化する色のグラデーションを楽しむドレープ。
上質な大人の空間を演出し、リッチな気分になります。

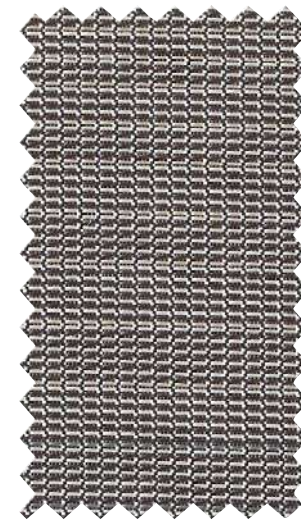

AC2093



AC2093 10cm

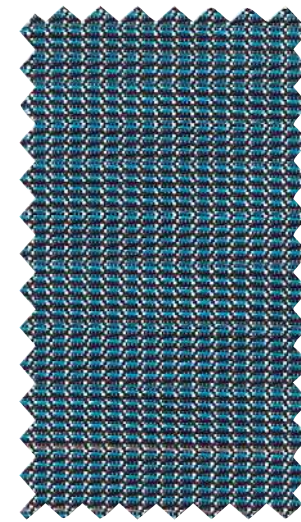

AC2094

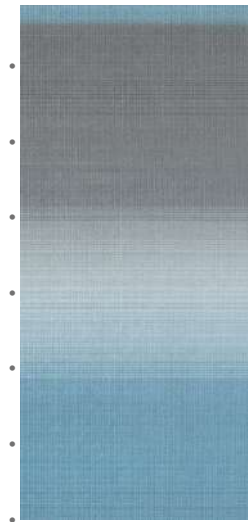

AC2094 10cm

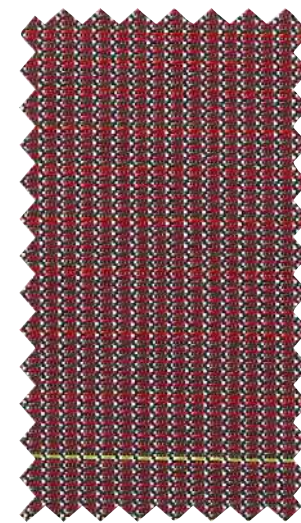

AC2095



AC2095 10cm

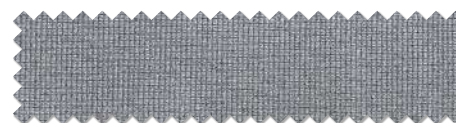

マッチシアー : AC2576 (P.242)

標準価格 5,500円/m 有効巾100cm

【標準】LP仕様(形態安定加工) 約2倍ヒダ(本縫い)裾:折返し

W▶	~150	~200	~250	~300	~350
H▼	3巾	4巾	5巾	6巾	7巾
~120	39,300	51,300	63,400	76,200	88,300
~140	57,700	76,200	93,900	112,400	130,900
~160	57,700	76,200	93,900	112,400	130,900
~180	57,700	76,200	93,900	112,400	130,900
~200	57,700	76,200	93,900	112,400	130,900
~220	76,200	100,300	124,500	149,300	173,500
~240	76,200	100,300	124,500	149,300	173,500
~260	76,200	100,300	124,500	149,300	173,500

(約1.5倍ヒダ) ~200 ~266 ~333 ~400 ~466

タッセル含む 片開き最大製作巾: 300cm 円(税別)/cm

標準仕様以外の場合は、ご注文の際にご指定ください。

組 成 | ポリエステル100% Made in Japan

リピート | 86cm ↔ cm

寸法変化率 | 水洗い: タテ0%・ヨコ0%/ドライ: タテ-0.5%・ヨコ-0.5%

サ-53 40



プレーンシェード ドラム式

W▶	40~60	~90	~140	~190	~240
H▼	1W	2W	3W	4W	5W
81~100	25,100	27,100	39,700	41,800	54,400
~120	25,100	27,200	39,700	41,900	54,500
~140	25,100	27,200	39,800	41,900	54,500
~160	30,900	33,000	50,400	52,500	70,600
~180	30,900	33,000	50,400	52,600	70,600
~200	30,900	33,000	50,500	52,600	70,600
~220	31,300	33,400	50,800	53,000	71,000

コード式 上記価格表-3,000円(最小仕上り巾: 18cm)

※写真の縫製スタイルは掲載価格とは異なる場合があります。

円(税別)/cm

推奨スタイル

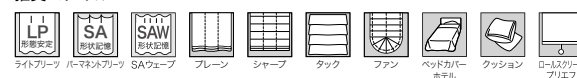

※生地製の製法上、縫製時に柄が合わない場合があります。



AC2096-2098

ゼブラ柄のジャカード生地にエンボス加工を施しました。
ターコイズブルーをアクセントにした3配色です。



AC2096



AC2097



AC2098

パッチワークカーテン(トップ型) : AC2098・AC2349 A面(P.146 QR参照)

標準価格 **4,800**円/m² [7,200円/m] 有効巾**150**cm

【標準】LP仕様(形態安定加工) 約2倍ヒダ(本縫い)裾:折返し

W▶	~150	~225	~300	~375	~450
H▼	2巾	3巾	4巾	5巾	6巾
~120	39,200	57,500	74,800	92,900	111,200
~140	39,200	57,500	74,800	92,900	111,200
~160	46,000	68,000	89,100	111,200	132,400
~180	46,000	68,000	89,100	111,200	132,400
~200	53,600	78,600	103,600	129,400	154,400
~220	53,600	78,600	103,600	129,400	154,400
~240	60,300	89,100	117,900	146,700	175,500
~260	60,300	89,100	117,900	146,700	175,500

(約1.5倍ヒダ) ~200 ~300 ~400 ~500 ~600 円(税別)/cm

タッセル含む 片開き最大製作巾: 300cm 円(税別)/cm
標準仕様以外の場合は、ご注文の際にご指定ください。

組成 | ポリエステル100% Made in Japan
リピート | ↓ 37.5cm ↔ 37.5cm
寸法変化率 | 水洗い: タテ0%・ヨコ0%/ドライ: タテ-0.5%・ヨコ0%

サ-74



特殊スタイル



プレーンシェード ドラム式

W▶	40~60	~90	~140	~190	~240
H▼	1W	2W	3W	4W	5W
81~100	27,500	29,600	31,900	45,900	48,200
~120	27,500	29,600	31,900	45,900	48,300
~140	30,500	32,600	34,900	52,500	54,900
~160	30,900	33,000	35,300	52,900	55,300
~180	33,900	36,000	38,300	58,900	61,300
~200	33,900	36,000	38,300	58,900	61,300
~220	37,200	39,300	41,700	65,200	67,600

コード式 上記価格表-3,000円(最小仕上り巾:18cm)

※写真の縫製スタイルは掲載価格とは異なる場合があります。

円(税別)/cm

推奨スタイル

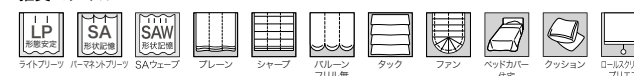

※生地製の製法上、縫製時に柄が合わない場合があります。
※当商品はエンボス加工を施しております。



AC2097

10cm



マッチシア- : AC2579 (P.245)

AC2099-2100

手描きタッチの柄をジャカードで表現し起毛加工を施しました。
やわらかい手触りで手持ち感のよいファブリックです。

標準価格 3,970円/m² [5,950円/m] 有効巾150cm

【標準】LP仕様(形態安定加工) 約2倍ヒダ(本縫い)裾：折返し

W ▶	~150	~225	~300	~375	~450
H ▼	2巾	3巾	4巾	5巾	6巾
~120	31,700	45,900	60,100	74,200	89,300
~140	35,100	51,800	67,600	83,500	100,200
~160	38,400	56,800	74,200	92,600	110,200
~180	42,500	61,800	81,800	101,900	121,000
~200	45,900	67,600	89,300	110,200	131,900
~220	49,200	72,600	96,000	119,300	142,700
~240	53,500	78,500	103,600	128,600	153,700
~260	53,500	78,500	103,600	128,600	153,700

(約1.5倍ヒダ) ~200 ~300 ~400 ~500 ~600

タッセル含む 片開き最大製作巾：300cm 円(税別)/cm

標準仕様以外の場合は、ご注文の際にご指定ください。

プレーンシェード ドラム式

W ▶	40~60	~90	~140	~190	~240
H ▼	1W	2W	3W	4W	5W
81~100	24,800	26,900	29,200	40,600	42,900
~120	26,100	28,200	30,500	43,800	46,200
~140	27,500	29,600	31,900	46,500	48,900
~160	29,800	31,800	34,200	50,300	52,600
~180	31,100	33,200	35,500	53,500	55,900
~200	33,200	35,300	37,600	56,900	59,300
~220	34,900	37,000	39,300	60,000	62,400

コード式 上記価格表-3,000円(最小仕上り巾：18cm)

※写真の縫製スタイルは掲載価格とは異なる場合があります。 円(税別)/cm

組 成 | ポリエステル100% Made in Japan

リビート | ↓ 21.5cm ↔ 30cm

寸法変化率 | 水洗い：タテ-1.0%・ヨコ-0.5%/ドライ：タテ0%・ヨコ0%

サ-74



推奨スタイル

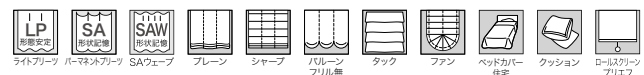

※生地製の製法上、縫製時に柄が合わない場合があります。

※当商品は起毛加工を施してあります。



ツインシェード(プレーン+プレーン)：(前幕)AC2100 (後幕)AC2595(P.251) クッション：AC2271(P.130)

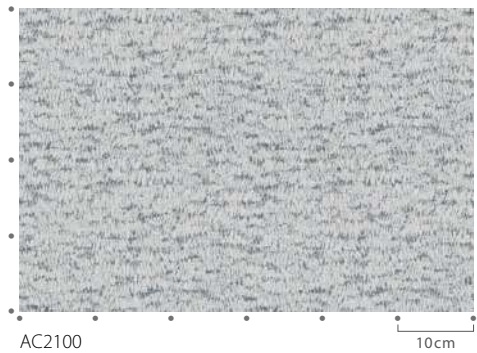

AC2100



マッチシア- AC2595 (P.251)



◆AC2099

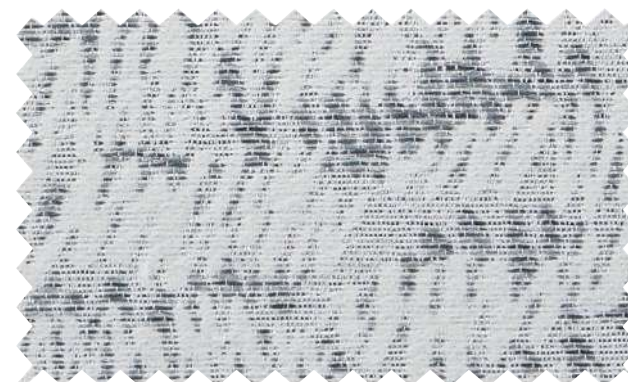

◆AC2100



ドレープ  : AC2099 シアー : AC2595 裾ウーリー(P.251) クッション : AC2296(P.137)、AC2281(P.132) 壁紙 : RE53656(2022-2024 RéSERVE)



ドレープ [LP]: AC2102 クッション: AC2424(P.174) ベッドスロー: AC2424(P.174)

標準価格 **3,940**円/m² [5,950円/m] 有効巾**151.2**cm

【標準】LP仕様(形態安定加工) 約2倍ヒダ(本縫い)裾:折返し

W ▶	~151	~226	~302	~378	~453
H ▼	2巾	3巾	4巾	5巾	6巾
~120	32,700	46,900	62,000	76,200	91,300
~140	35,100	51,900	67,700	84,600	100,400
~160	38,600	57,000	74,600	92,900	110,600
~180	41,900	62,000	81,200	100,400	120,600
~200	45,300	67,000	87,900	108,900	130,600
~220	48,600	71,100	94,600	117,200	139,700
~240	51,900	76,200	100,400	125,600	149,900
~260	55,300	81,200	107,100	133,000	159,900

(約1.5倍ヒダ) ~201 ~302 ~403 ~504 ~600 円(税別)/cm

タッセル含む 片開き最大製作巾: 300cm
標準仕様以外の場合は、ご注文の際にご指定ください。

組成 | ポリエステル100% Made in Japan

リピート | ↓ 19.5cm ↔ 7.2cm

寸法変化率 | 水洗い: タテ-1.0%・ヨコ-0.5%/ドライ: タテ-1.0%・ヨコ0%

サ-74 (F)



プレーンシェード ドラム式

W ▶	40~60	~90	~140	~190	~240
H ▼	1W	2W	3W	4W	5W
81~100	25,600	27,600	30,000	41,900	44,300
~120	26,900	29,000	31,300	44,600	46,900
~140	28,200	30,300	32,600	47,200	49,600
~160	29,900	32,000	34,400	50,500	52,800
~180	31,300	33,400	35,700	53,700	56,100
~200	32,600	34,700	37,000	56,400	58,800
~220	34,300	36,400	38,800	59,400	61,800

コード式 上記価格表-3,000円(最小仕上り巾: 18cm)

※写真の縫製スタイルは掲載価格とは異なる場合があります。

円(税別)/cm

推奨スタイル

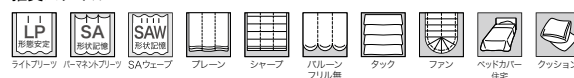

※生地製の製法上、縫製時に柄が合わない場合があります。

※当商品は起毛加工を施してあります。

AC2101-2102

やわらかなグラデーションが美しいファブリック。
起毛加工でウールタッチに仕上げました。



AC2101



AC2102

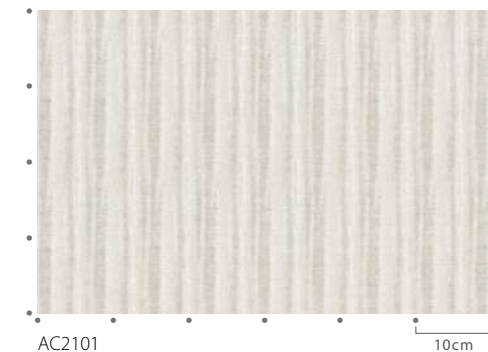

AC2101



マッチシア- AC2565 (P.237)



ドレープ : AC2103 シアー : AC2594(P.250)

AC2103

クールでスタイリッシュなチェック柄。
モノトーンのコーディネートにおすすめです。

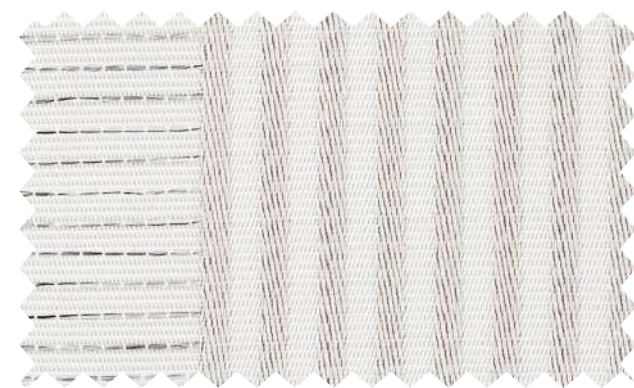

AC2103

標準価格 **4,150**円/m

有効巾**98.4**cm

【標準】LP仕様(形態安定加工) 約2倍ヒダ(本縫い)裾:折返し

W▶	~150	~200	~250	~300	~350
H▼	3巾	4巾	5巾	6巾	7巾
~120	30,300	39,500	48,700	58,400	67,600
~140	36,000	46,900	58,400	69,400	80,900
~160	41,800	54,400	67,600	80,900	93,500
~180	41,800	54,400	67,600	80,900	93,500
~200	46,900	61,900	76,800	91,800	106,700
~220	52,700	69,400	86,000	102,700	120,000
~240	52,700	69,400	86,000	102,700	120,000
~260	58,400	76,800	95,200	114,200	132,600

(約1.5倍ヒダ) ~200 ~266 ~333 ~400 ~466

タッセル含む 片開き最大製作巾: 300cm 円(税別)/cm

標準仕様以外の場合は、ご注文の際にご指定ください。

組成 | ポリエステル100%

Made in Japan

リピート | ↓ 32.4cm ↔ 32.8cm

寸法変化率 | 水洗い: タテ0%・ヨコ0%/ドライ: タテ-0.5%・ヨコ-0.5%

サ-53



(イ)

プレーンシェード ドラム式

W▶	40~60	~90	~140	~190	~240
H▼	1W	2W	3W	4W	5W
81~100	21,600	23,700	32,300	34,400	43,100
~120	23,000	25,000	35,500	37,600	48,100
~140	24,800	26,900	38,700	40,800	53,200
~160	25,200	27,300	39,100	41,200	53,500
~180	26,500	28,600	42,300	44,400	58,100
~200	26,600	28,700	42,300	44,400	58,100
~220	28,700	30,900	46,300	48,500	63,500

コード式 上記価格表-3,000円(最小仕上り巾:18cm)

※写真の縫製スタイルは掲載価格とは異なる場合があります。

円(税別)/cm

推奨スタイル

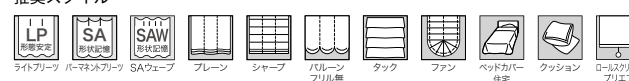

※生地製の製法上、縫製時に柄が合わない場合があります。

※意匠系の形状は均一ではありません。

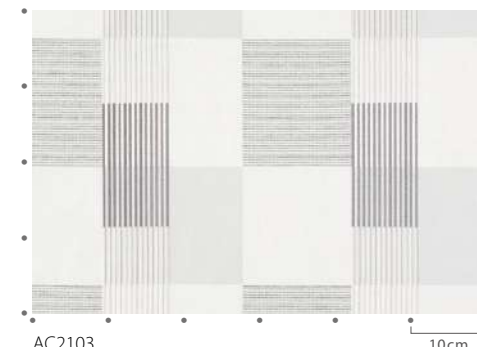

AC2103

10cm



マッチシアー: AC2594 (P.250)

AC2104-2106

幾何学柄をジャカード織で緻密に表現しました。
 ブライト系のツヤが贅沢な空間を演出します。



◆AC2104

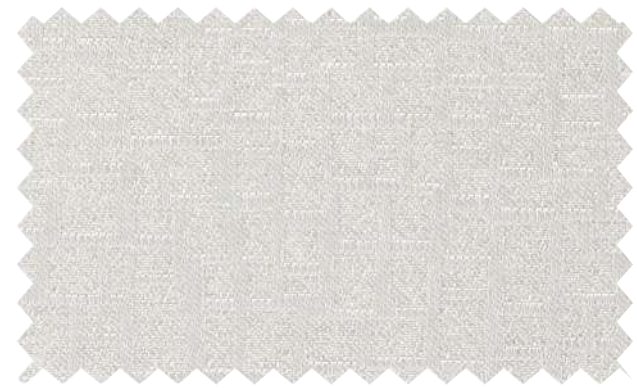

◆AC2105

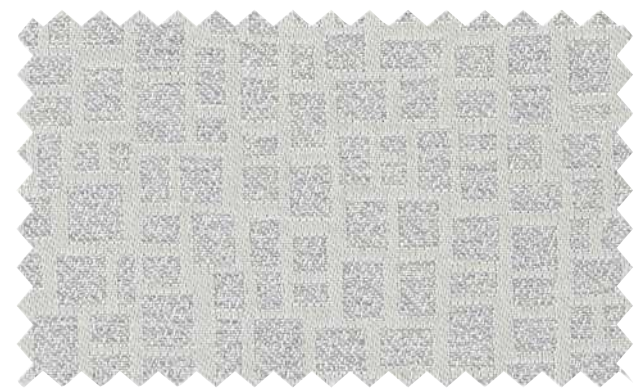

◆AC2106



SAウェーブ：AC2106 裾2.5cmダブル折返し(巻頭企画ページ AC-5参照)

標準価格 **3,270円/m²** [4,900円/m] 有効巾**150cm**

【標準】LP仕様(形態安定加工) 約2倍ヒダ(本縫い)裾：折返し

W▶	~150	~225	~300	~375	~450
H▼	2巾	3巾	4巾	5巾	6巾
~120	26,400	38,700	50,400	62,100	74,600
~140	30,000	43,900	57,700	71,700	85,400
~160	32,200	46,800	61,400	76,000	90,600
~180	35,800	52,700	68,700	85,400	102,300
~200	39,500	57,700	76,000	94,200	113,200
~220	41,000	60,600	79,600	99,400	118,400
~240	44,600	65,800	86,900	108,200	129,200
~260	46,800	68,700	90,600	113,200	135,100

(約1.5倍ヒダ) ~200 ~300 ~400 ~500 ~600 円(税別)/cm

タッセル含む 片開き最大製作巾：300cm 円(税別)/cm
 標準仕様以外の場合は、ご注文の際にご指定ください。

組成 | ポリエステル100% Made in Japan

リピート | ↓12.6cm ↔15cm

寸法変化率 | 水洗い：タテ0%・ヨコ0%/ドライ：タテ0%・ヨコ0.5%

サ-53 40



プレーンシェード ドラム式

W▶	40~60	~90	~140	~190	~240
H▼	1W	2W	3W	4W	5W
81~100	23,100	25,200	27,500	37,900	40,300
~120	25,000	27,100	29,400	41,500	43,900
~140	26,700	28,800	31,100	44,600	47,000
~160	27,800	29,900	32,200	46,700	49,000
~180	29,500	31,600	33,900	50,300	52,600
~200	30,200	32,300	34,600	51,500	53,800
~220	32,200	34,300	36,700	55,400	57,800

コード式 上記価格表-3,000円(最小仕上り巾：18cm)

※写真の縫製スタイルは掲載価格とは異なる場合があります。

円(税別)/cm

推奨スタイル

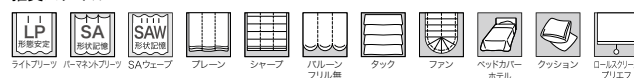

※生地製の製法上、縫製時に柄が合わない場合があります。



マッチシア-：AC2586 (P.247)



ドレープ [P] : AC2110 シアー : AC2594 (P.250) クッション : AC2345 A面、AC2346 A面、AC2347 A面 (P.146)、AC2107
 壁紙 : TH32201 (2022-2025 FAITH)

標準価格 **2,970**円/m² [4,450円/m] 有効巾**150**cm

【標準】LP仕様(形態安定加工) 約2倍ヒダ(本縫い)裾:折返し

W▶	~150	~225	~300	~375	~450
H▼	2巾	3巾	4巾	5巾	6巾
~120	24,800	35,800	46,700	57,700	68,700
~140	28,200	41,300	54,200	66,500	79,600
~160	31,700	46,700	61,000	76,100	90,600
~180	35,800	52,200	68,700	85,100	101,500
~200	35,800	52,200	68,700	85,100	101,500
~220	39,100	57,700	76,100	93,900	112,500
~240	42,600	63,200	83,000	103,500	123,500
~260	46,700	68,700	90,600	112,500	134,400

(約1.5倍ヒダ) ~200 ~300 ~400 ~500 ~600 円(税別)/cm

タッセル含む 片開き最大製作巾: 300cm
 標準仕様以外の場合は、ご注文の際にご指定ください。

組成 | ポリエステル100% Made in Japan

リピート | ↓ 26.8cm ↔ 10cm

寸法変化率 | 水洗い: タテ0.5%・ヨコ0%/ドライ: タテ0%・ヨコ0%

サ-53



(イ)

プレーンシェード ドラム式

W▶	40~60	~90	~140	~190	~240
H▼	1W	2W	3W	4W	5W
81~100	23,300	25,400	27,700	38,200	40,600
~120	25,000	27,000	29,400	41,600	44,000
~140	26,800	28,900	31,200	45,100	47,400
~160	27,100	29,200	31,600	45,400	47,800
~180	28,800	30,900	33,200	48,900	51,200
~200	30,600	32,700	35,000	52,300	54,600
~220	32,500	34,600	37,000	55,600	57,900

コード式 上記価格表-3,000円(最小仕上り巾:18cm)

※写真の縫製スタイルは掲載価格とは異なる場合があります。

円(税別)/cm

推奨スタイル

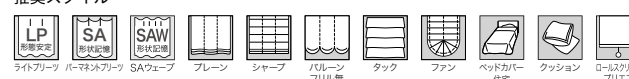

※生地製の製法上、縫製時に柄が合わない場合があります。

AC2107-2110

マットなベース生地に光沢のあるリング糸で表現した幾何学柄。
 触れたいくなるような立体感が魅力です。



AC2107

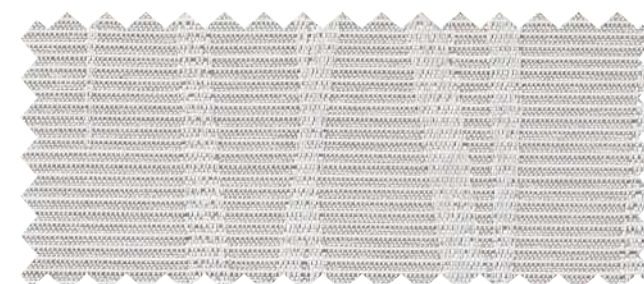

◆AC2108

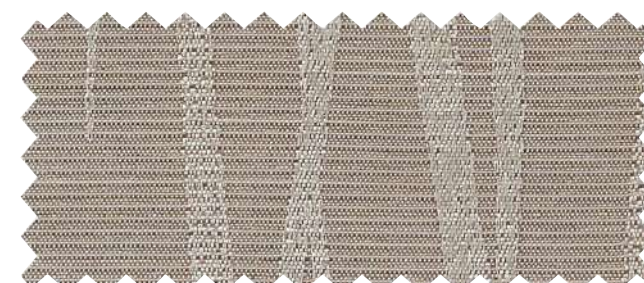

AC2109

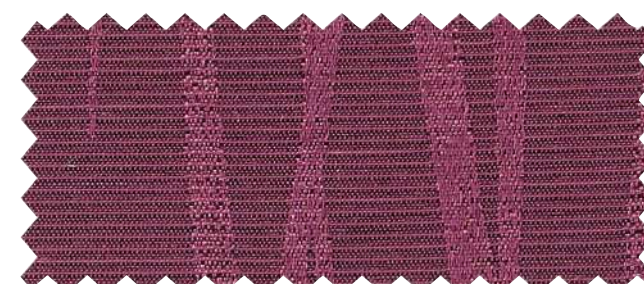

AC2110



AC2107

10cm



マッチシアー: AC2594 (P.250)

AC2111-2114

先染めならではのミックス感が美しいドレープ。
風通組織による立体感も楽しめます。

Chiclife

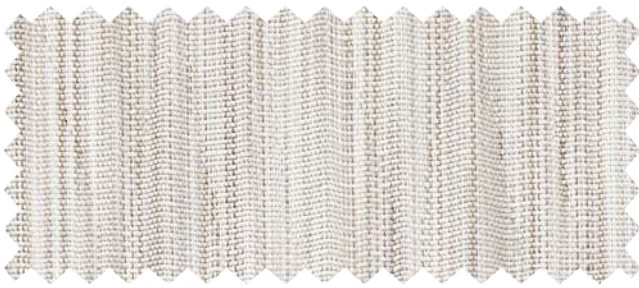

AC2111

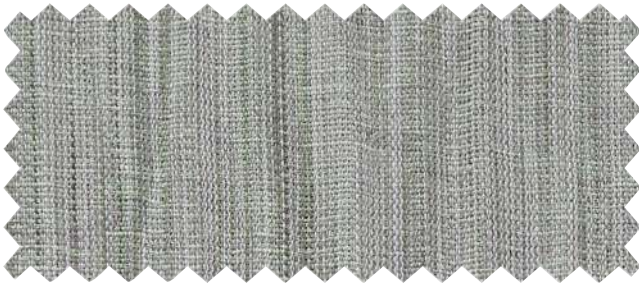

AC2112



AC2113



AC2114



ドレープ：AC2113 壁紙：RE53467(2022-2024 RéSERVE)

標準価格 3,850円/m² [5,350円/m]

有効巾139cm

【標準】SS仕様(スタンダード) 約2倍ヒダ(本縫い)裾：折返し

W▶	~139	~208	~278	~347	~417
H▼	2巾	3巾	4巾	5巾	6巾
~120	25,300	36,700	48,100	59,700	71,100
~140	28,200	41,100	54,000	66,800	79,700
~160	31,000	45,300	59,700	73,900	88,200
~180	33,900	49,600	65,400	81,100	96,900
~200	36,700	54,000	71,100	88,200	105,500
~220	39,600	58,200	76,800	95,400	114,000
~240	42,400	62,500	82,500	102,600	122,600
~260	45,300	66,800	88,200	109,700	131,200
(約1.5倍ヒダ)	~185	~278	~370	~463	~556

タッセル含む
標準仕様以外の場合は、ご注文の際にご指定ください。
※写真の縫製スタイルは掲載価格とは異なる場合があります。

円(税別)/cm

組成 | ポリエステル100% Made in India

リピート | ↑ — cm ↔ — cm

寸法変化率 | 水洗い：タテ-1.0%・ヨコ0% / ドライ：タテ-0.5%・ヨコ0%

サ-53



推奨スタイル



※二重組織のため、フリッツ部分のしわやふくらみが目立つことがあります。
※生地製の製法上、裏面にスジが出る場合がありますが表面に影響はありません。



マッチシアー：AC2580 (P.245)

AC2115-2116

無地調の小さな市松柄のドレープ。
ベーシックな2色展開の合わせやすいファブリックです。



AC2115

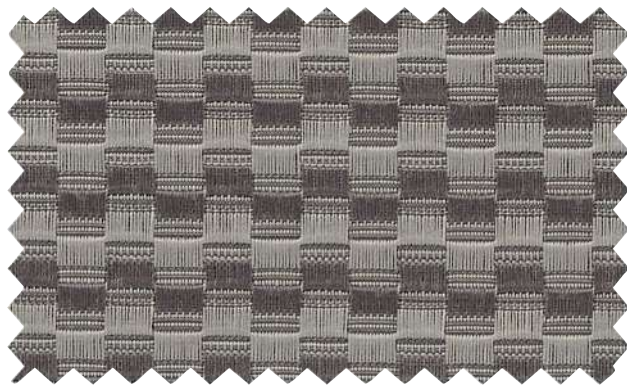

AC2116



フラットカーテン(1.5倍) : AC2115 シアー : AC2594(P.250) 壁紙 : TH32716(2022-2025 FAITH)

標準価格 2,800円/m² [4,200円/m²]

有効巾150cm

【標準】LP仕様(形態安定加工) 約2倍ヒダ(本縫い)裾:折返し

W ▶	~150	~225	~300	~375	~450
H ▼	2巾	3巾	4巾	5巾	6巾
~120	23,200	33,800	44,300	54,900	65,400
~140	25,800	37,700	49,600	61,500	73,400
~160	28,500	41,700	54,900	68,100	81,300
~180	31,100	45,600	60,200	74,700	89,200
~200	33,800	49,600	65,400	81,300	97,100
~220	36,400	53,600	70,700	87,900	105,000
~240	39,000	57,500	76,000	94,500	113,000
~260	41,700	61,500	81,300	101,100	120,900
(約1.5倍ヒダ)	~200	~300	~400	~500	~600

タッセル含む 片開き最大製作巾 : 300cm 円(税別)/cm

標準仕様以外の場合は、ご注文の際にご指定ください。

組成 | ポリエステル100% Made in Japan

リピート | ↑ ↓ — cm ↔ — cm

寸法変化率 | 水洗い : タテ-0.5%・ヨコ0%/ドライ : タテ-1.0%・ヨコ0%

サ-53 40



マッチシアー : AC2594 (P.250)

プレーンシェード ドラム式

W ▶	40~60	~90	~140	~190	~240
H ▼	1W	2W	3W	4W	5W
81~100	22,500	24,500	26,900	36,600	39,000
~120	23,600	25,700	28,000	38,900	41,200
~140	25,300	27,400	29,700	41,700	44,100
~160	26,800	28,900	31,200	44,300	46,700
~180	27,900	30,000	32,300	47,000	49,400
~200	29,000	31,100	33,500	49,200	51,600
~220	30,500	32,600	34,900	51,800	54,200

コード式 上記価格表-3,000円(最小仕上り巾:18cm)

※写真の縫製スタイルは掲載価格とは異なる場合があります。

円(税別)/cm

推奨スタイル

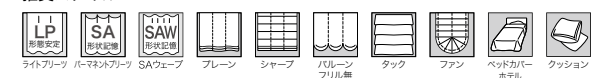

※生地製の製法上、縫製時に柄が合わない場合があります。

AC2117-2120

光沢の差で魅せる使いやすいヘリンボーン柄。
クールなカラーを揃えた4色展開です。

標準価格 2,670円/m² [4,000円/m] 有効巾150cm

【標準】LP仕様(形態安定加工) 約2倍ヒダ(本縫い)裾:折返し

W ▶	~150	~225	~300	~375	~450
H ▼	2巾	3巾	4巾	5巾	6巾
~120	22,500	32,800	43,000	53,200	63,500
~140	25,100	36,600	48,100	59,600	71,200
~160	27,600	40,400	53,200	66,000	78,800
~180	30,200	44,300	58,400	72,400	86,500
~200	32,800	48,100	63,500	78,800	94,200
~220	35,300	52,000	68,600	85,200	101,900
~240	37,900	55,800	73,700	91,600	109,600
~260	40,400	59,600	78,800	98,000	117,200
(約1.5倍ヒダ)	~200	~300	~400	~500	~600

タッセル含む 片開き最大製作巾: 300cm 円(税別)/cm
標準仕様以外の場合は、ご注文の際にご指定ください。

プレーンシェード ドラム式

W ▶	40~60	~90	~140	~190	~240
H ▼	1W	2W	3W	4W	5W
81~100	22,300	24,400	26,700	36,300	38,600
~120	24,000	26,100	28,400	39,100	41,400
~140	25,100	27,200	29,500	41,200	43,600
~160	26,500	28,600	31,000	43,800	46,100
~180	27,600	29,700	32,000	46,400	48,800
~200	28,700	30,800	33,100	48,500	50,900
~220	30,600	32,700	35,000	51,700	54,100

コード式 上記価格表-3,000円(最小仕上り巾:18cm)
※写真の縫製スタイルは掲載価格とは異なる場合があります。 円(税別)/cm

組 成 | ポリエステル100% Made in Japan
リピー ト | ↓ 0.8cm ↔ 3cm
寸法変化率 | 水洗い: タテ-0.5%・ヨコ-0.5%/ドライ: タテ-1.0%・ヨコ-0.5%

サ-53 40 50 60 70 80 90 100 110 120 130 140 150 160 170 180 190 200 210 220 230 240 250 260 270 280 290 300 310 320 330 340 350 360 370 380 390 400 410 420 430 440 450 460 470 480 490 500 510 520 530 540 550 560 570 580 590 600 610 620 630 640 650 660 670 680 690 700 710 720 730 740 750 760 770 780 790 800 810 820 830 840 850 860 870 880 890 900 910 920 930 940 950 960 970 980 990 1000



特殊スタイル



推奨スタイル

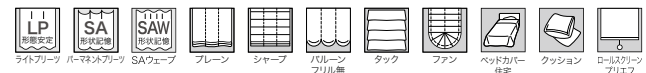

※生地製の製法上、表面の引きつれや糸切れにご注意ください。

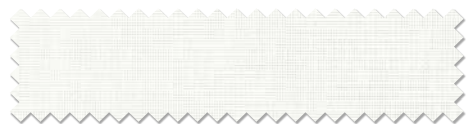

マッチシャー: AC2614 (P.263)



パッチワークカーテン(インサイド型): AC2119・AC2346 B面(P.146 QR参照) クッション: AC2117



AC2117

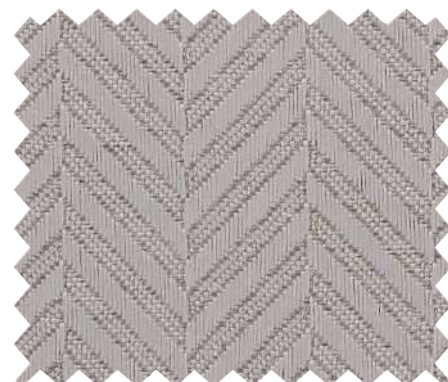

AC2118



AC2119



AC2120