

Characteristic  
Unique  
Creative

# Collaboration

MASARU SUZUKI | SOU·SOU | SNOOPY



Collaborate with sangetsu

# MASARU SUZUKI

グローバルに活躍するテキスタイルデザイナー鈴木マサル氏 × サンゲツのコラボレーション。  
鈴木氏ならではの色使いと、手描きタッチの質感がポイントで、  
大胆な大柄を透け感の美しいシアーでまとめた今までにない4柄のラインアップです。



## MASARU SUZUKI

鈴木マサル テキスタイルデザイナー  
国内外のさまざまなブランドとのコラボ、プロジェクトに参画。テキスタイル以外にも家具や建築空間などのシーンに向け、パターンデザインや自身のテキスタイルを軸にしたデザインを提供している。

Collaboration



フラットカーテン(1.3倍) : AC2132(P.63)、AC2133(P.64)、AC2134(P.65)、AC2131(P.62) 裾全て2.5cmダブル折返し



# AC2131 (シアー)

oka

膨らんだような曲線がリズムカルに並ぶデザインがポイント。  
一巾フルリピートの大胆な構図でインテリアの主役になるファブリックです。

標準価格 4,200円/m<sup>2</sup> [6,300円/m] 有効巾150cm

【標準】SS仕様(スタンダード) 約2倍ヒダ(本縫い)裾:折返し

W ▶	~150	~225	~300	~375	~450
H ▼	2巾	3巾	4巾	5巾	6巾
~120	41,300	57,800	74,300	90,800	107,300
~140	41,300	57,800	74,300	90,800	107,300
~160	41,300	57,800	74,300	90,800	107,300
~180	74,300	107,300	140,300	173,300	206,300
~200	74,300	107,300	140,300	173,300	206,300
~220	74,300	107,300	140,300	173,300	206,300
~240	74,300	107,300	140,300	173,300	206,300
~260	74,300	107,300	140,300	173,300	206,300
(約1.5倍ヒダ)	~200	~300	~400	~500	~600

タッセルなし 円(税別)/cm

裾の柄位置は、白無地部分(約10cm)から縫製します。  
標準仕様以外の場合は、ご注文の際にご指定ください。  
※写真の縫製スタイルは掲載価格とは異なる場合があります。

組 成 | ポリエステル100% Made in Japan

リ ピ ー ト | ↓ 200cm ↔ 150cm

寸法変化率 | 水洗い: タテ-0.5%・ヨコ-0.5%/ドライ: タテ-0.5%・ヨコ-0.5%

サ-53 40



推奨スタイル



※生地製の製法上、縫製時に柄が合わない場合があります。  
※生地特性上、糸の節が目立つことがあります。



フラットカーテン(1.3倍) : AC2131 裾2.5cmダブル折返し



◆AC2131

見えにくさ C B A A+

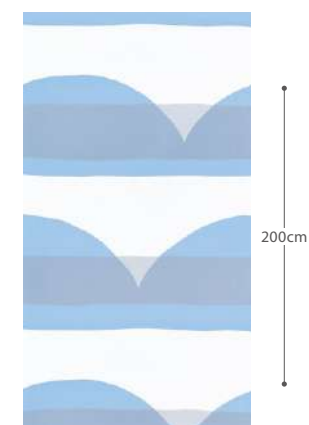

AC2131



マッチドレープ: AC2135 (P66)







フラットカーテン(1.3倍) : AC2133、AC2137(P.66) 裾全て2.5cmダブル折返し クッション : AC2136(P.66) 壁紙 : TH32201(2022-2025 FAITH)

# AC2133 (シアー)

## kokage

イエローとグレーのラインが交差した幾何学柄のシアー。  
お好みで上下反転して裾柄としてもご使用いただけます。

標準価格 4,200円/m<sup>2</sup> [12,600円/m] 有効巾300cm (ヨコ使い)

【標準】SS仕様(スタンダード) 約2倍ヒダ(本縫い)裾:ウエイトウーリーロック

W ▶	~150	~200	~250	~300	~350
H ▼	4.8m	4.8m	6.3m	7.7m	7.7m
~120	75,100	75,100	98,600	120,300	120,300
~140	76,300	76,300	100,100	122,400	122,400
~160	77,600	77,600	101,800	124,400	124,400
~180	78,800	78,800	103,400	126,300	126,300
~200	80,100	80,100	105,100	128,400	128,400
~220	81,400	81,400	106,700	130,400	130,400
~240	82,500	82,500	108,300	132,400	132,400
~260	83,800	83,800	110,000	134,400	134,400
(約1.5倍ヒダ)	~200	~266	~333	~400	~466

タッセルなし 最大仕上り丈: 280cm 円(税別)/cm  
標準仕様以外の場合は、ご注文の際にご指定ください。  
※写真の縫製スタイルは掲載価格とは異なる場合があります。

組成 | ポリエステル100% Made in Japan

リピート | ↑ ↓ cm ↔ 149cm

寸法変化率 | 水洗い: タテ-0.5%・ヨコ-0.5% / ドライ: タテ0%・ヨコ0%

サ-53 40



推奨スタイル



※生地 특성上、糸の節が目立つことがあります。  
※この商品は上下反転してもご使用いただけるため、柄の方向をご指定ください。  
ご指定のない場合は上を基準として製作いたします。上下反転しても価格は変わりません。

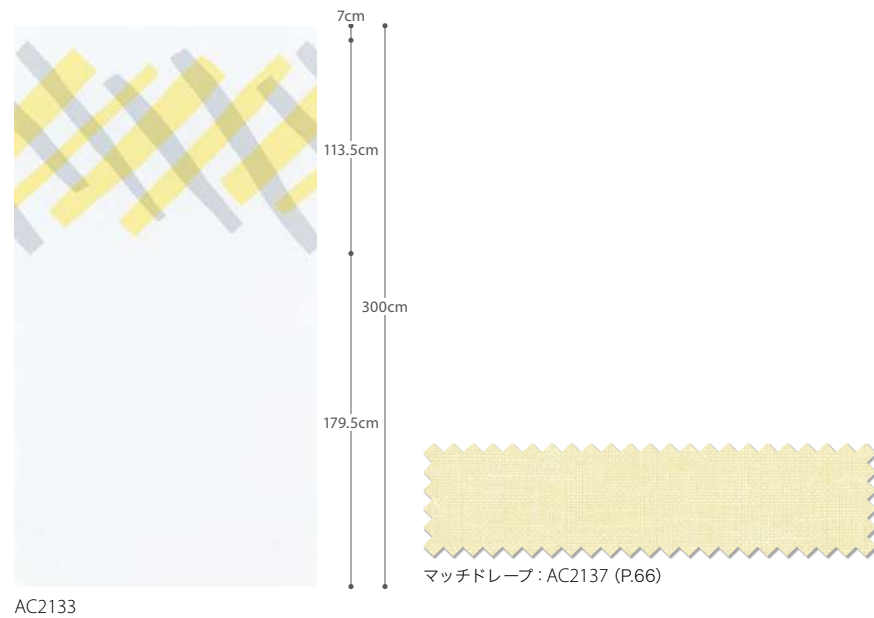

AC2133



◆AC2133

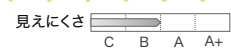



シアー(上下反転) : AC2133 裾2.5cmダブル折返し





# AC2134 (シアー)

## mist

切り紙を組み合わせてデザインしたオパールプリントのシアー。  
目線の高さによって透け感が異なり、窓からの光をやわらかく取り込みます。

標準価格 **6,500**円/m<sup>2</sup> [19,800円/m] 有効巾**305**cm (ヨコ使い)

【標準】SS仕様(スタンダード) 約2倍ヒダ(本縫い)裾:ウエイトウーリーロック

W ▶	~150	~200	~250	~300	~350
H ▼	3.5m	4.8m	5.4m	6.7m	7.3m
~120	79,900	109,700	123,300	153,000	166,700
~140	80,800	110,900	124,800	154,800	168,600
~160	81,700	112,200	126,200	156,500	170,500
~180	82,600	113,300	127,500	158,200	172,300
~200	83,600	<b>114,600</b>	128,900	160,000	174,300
~220	84,500	115,900	130,300	161,700	176,200
~240	85,400	117,100	131,800	163,500	178,000
~260	86,300	118,400	133,200	165,200	180,000
(約1.5倍ヒダ)	~200	~266	~333	~400	~466

タッセルなし 最大仕上り丈: 285cm 円(税別)/cm

標準仕様以外の場合は、ご注文の際にご指定ください。  
※写真の縫製スタイルは掲載価格とは異なる場合があります。

組 成 | ポリエステル55%・レーヨン45% Made in Turkey

リピー ト | ↓ — cm ↔ 64cm

寸法変化率 | 水洗い: タテ-1.0%・ヨコ-0.5%/ドライ: タテ-0.5%・ヨコ0%

サ-53 



推奨スタイル

※使用環境により紫外線などの影響で劣化が早く進むことがあります。  
※繊細な生地のため、お取り扱いにはご注意ください。  
※生地製の製法上、若干の湾曲が生じる場合があります。

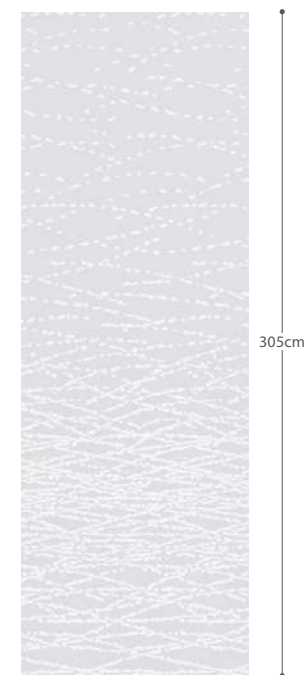

AC2134



マッチドレープ: AC2136 (P.66)

フラットカーテン(1.3倍): AC2134 裾2.5cmダブル折返し クッション: AC2136(P.66)



◆AC2134

見えにくさ  C B A A+



# AC2135-2138

tint

鈴木マサル氏コラボシリーズとのコーディネートがおすすめのドレープ。  
綿混のやわらかな質感と透明感のあるカラーがポイントです。

標準価格 2,950円/m<sup>2</sup> [4,100円/m] 有効巾139cm

【標準】SS仕様(スタンダード) 約2倍ヒダ(本縫い)裾:折返し

W ▶	~139	~208	~278	~347	~417
H ▼	2巾	3巾	4巾	5巾	6巾
~120	21,000	30,500	39,900	49,400	58,800
~140	23,500	34,100	44,700	55,300	66,000
~160	25,700	37,600	49,400	61,100	73,000
~180	28,200	41,100	54,100	67,100	80,100
~200	30,500	44,700	58,800	73,000	87,200
~220	32,900	48,200	63,600	78,900	94,200
~240	35,200	51,700	68,300	84,800	101,400
~260	37,600	55,300	73,000	90,700	108,500
(約1.5倍ヒダ)	~185	~278	~370	~463	~556

タッセル含む 円(税別)/cm  
標準仕様以外の場合は、ご注文の際にご指定ください。

ブレースィード ドラム式

W ▶	40~60	~90	~140	~190	~240
H ▼	1W	2W	3W	4W	5W
81~100	22,200	24,300	33,800	35,900	45,700
~120	23,300	25,400	36,000	38,100	48,800
~140	24,800	26,900	38,600	40,800	52,500
~160	26,300	28,400	41,000	43,100	56,600
~180	27,200	29,300	43,600	45,800	59,700
~200	28,300	30,400	45,800	48,000	63,400
~220	29,800	31,900	48,400	50,500	66,900

コード式 上記価格表-3,000円(最小仕上り巾:18cm)  
※写真の縫製スタイルは掲載価格とは異なる場合があります。 円(税別)/cm

組 成 | ポリエステル85%・綿15% Made in India  
リピー ト | ↓ — cm ↔ — cm  
寸法変化率 | 水洗い: タテ-1.0%・ヨコ-2.0%/ドライ: タテ-0.5%・ヨコ-1.0%

サ-53



推奨スタイル

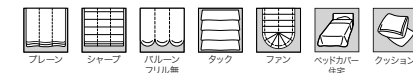

※素材の特性上、吸湿性によって生地が伸び縮みする場合があります。  
※生地特性上、糸の節が目立つことがあります。  
※素材の特性上、綿殻等が目立つ場合があります。



フラットカーテン(1.5倍) : AC2136、AC2134(P.65) 裾全て2.5cmダブル折返し

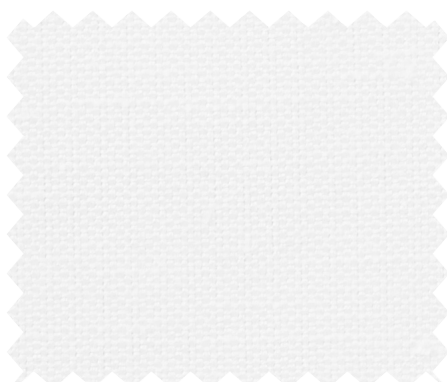

AC2135



◆AC2136



◆AC2137



◆AC2138

Collaborate with sangetsu



日本の四季や風情をポップに表現したテキスタイルデザインを製作する京都のブランド。

『新しい日本文化の創造』をコンセプトに、伝統的な素材や技法を積極的に用いながらも、現代のライフスタイルに寄り添うものづくりを行っています。

そんな SOU・SOU ならではのデザインをインテリアファブリックで展開。色やリピートは、空間により馴染むようにアレンジをしています。

Collaboration



ツインシェード(プレーン+プレーン) : (前幕)AC2141 (後幕)AC2139 ツインシェード(プレーン+プレーン) : (前幕)AC2140 (後幕)AC2139 クッション : AC2463、AC2455(P.181)



# AC2139

## 路地

標準価格 **3,870**円/m<sup>2</sup> [5,800円/m] 有効巾**150**cm

【標準】LP仕様(形態安定加工) 約2倍ヒダ(本縫い)裾:折返し

W▶	~150	~225	~300	~375	~450
H▼	2巾	3巾	4巾	5巾	6巾
~120	31,900	46,700	61,400	76,200	91,000
~140	31,900	46,700	61,400	76,200	91,000
~160	41,800	61,400	81,100	100,800	120,500
~180	41,800	61,400	81,100	100,800	120,500
~200	41,800	61,400	81,100	100,800	120,500
~220	51,600	76,200	100,800	125,400	150,000
~240	51,600	76,200	100,800	125,400	150,000
~260	51,600	76,200	100,800	125,400	150,000
(約1.5倍ヒダ)	~200	~300	~400	~500	~600

タッセル含む 片開き最大製作巾:300cm 円(税別)/cm  
標準仕様以外の場合は、ご注文の際にご指定ください。

ブレースシェード ドラム式

W▶	40~60	~90	~140	~190	~240
H▼	1W	2W	3W	4W	5W
81~100	27,800	29,900	32,200	47,400	49,700
~120	27,800	29,900	32,200	47,400	49,800
~140	27,900	29,900	32,300	47,400	49,800
~160	32,900	35,000	37,300	56,400	58,700
~180	32,900	35,000	37,300	56,400	58,800
~200	32,900	35,000	37,400	56,400	58,800
~220	37,200	39,300	41,700	65,200	67,600

コード式 上記価格表-3,000円(最小仕上り巾:18cm)  
※写真の縫製スタイルは掲載価格とは異なる場合があります。 円(税別)/cm

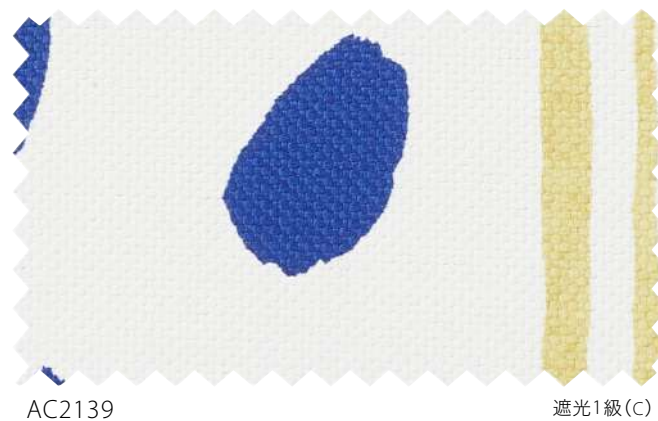

SOU・SOUの“路地”という柄をレイヤーで2つに分けたドレープのデザイン。AC2140-2141のシアーを上重ねることで元のデザインになる、新しい発想のシリーズです。

組成 | ポリエステル100% Made in Japan  
リピート | ↓ 60cm ↔ 37.5cm  
寸法変化率 | 水洗い: タテ-1.0%・ヨコ-0.5% / ドライ: タテ-1.0%・ヨコ-0.5%

サ-53 40

LP 形態安定 SA 形状記憶 SAW 形状記憶

推奨スタイル

LP 形態安定 SA 形状記憶 SAW 形状記憶

ライトブリーチ ルーメンブリーチ SAウェーブ

ブレース シェアード バルーン フリル無 タック ファン ベッドカバー 枕芯

ローバック プリエ

※生地特性上、ライトブリーチ(形態安定加工)をおすすめいたします。

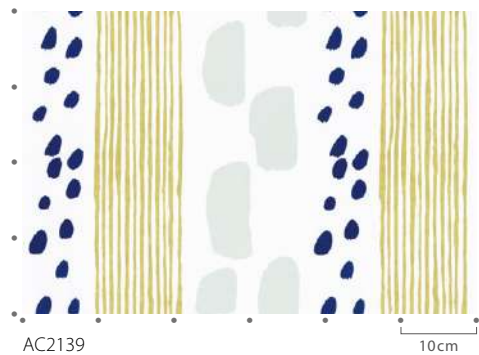

# AC2140-2141 (シアー)

## 路地

標準価格 **3,970**円/m<sup>2</sup> [5,950円/m] 有効巾**150**cm

【標準】SS仕様(スタンダード) 約2倍ヒダ(本縫い)裾:折返し

W▶	~150	~225	~300	~375	~450
H▼	2巾	3巾	4巾	5巾	6巾
~120	29,300	43,600	57,800	72,000	86,200
~140	29,300	43,600	57,800	72,000	86,200
~160	38,800	57,800	76,700	95,700	115,400
~180	38,800	57,800	76,700	95,700	115,400
~200	38,800	57,800	76,700	95,700	115,400
~220	48,300	72,000	95,700	120,100	143,800
~240	48,300	72,000	95,700	120,100	143,800
~260	48,300	72,000	95,700	120,100	143,800
(約1.5倍ヒダ)	~200	~300	~400	~500	~600

タッセルなし 円(税別)/cm  
標準仕様以外の場合は、ご注文の際にご指定ください。

ブレースシェード ドラム式

W▶	40~60	~90	~140	~190	~240
H▼	1W	2W	3W	4W	5W
81~100	28,000	30,100	32,400	47,800	50,100
~120	28,000	30,100	32,400	47,800	50,100
~140	28,100	30,100	32,500	47,800	50,200
~160	33,200	35,200	37,600	57,500	59,800
~180	33,200	35,300	37,600	57,500	59,900
~200	33,200	35,300	37,600	57,500	59,900
~220	38,100	40,200	42,500	66,600	69,000

コード式 上記価格表-3,000円(最小仕上り巾:18cm)  
※写真の縫製スタイルは掲載価格とは異なる場合があります。 円(税別)/cm



AC2139のドレープを重ねて1つのデザインになるように、ベース生地の透明度が高いオパールプリントで仕上げました。

組成 | ポリエステル100% Made in Japan  
リピート | ↓ 60.5cm ↔ 75cm  
寸法変化率 | 水洗い: タテ0%・ヨコ-0.5% / ドライ: タテ-0.5%・ヨコ-0.5%

サ-53 40

LP 形態安定 SA 形状記憶 SAW 形状記憶

推奨スタイル

LP 形態安定 SA 形状記憶 SAW 形状記憶

ライトブリーチ ルーメンブリーチ SAウェーブ

ブレース シェアード バルーン タック ソフト ロンゲージス クロスワード

スクラップ セパレーツ

※使用環境により紫外線などの影響で劣化が早く進むことがあります。  
※繊細な生地のため、お取り扱いにはご注意ください。

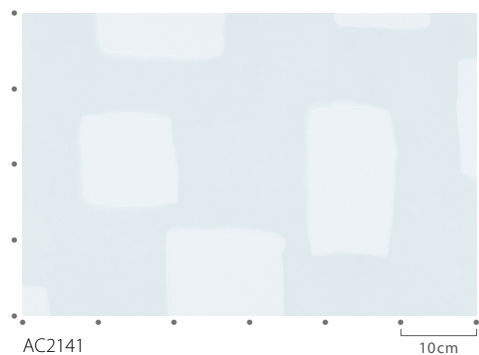

# AC2142-2143

日々

標準価格 **3,470**円/m<sup>2</sup> [5,200円/m] 有効巾**150**cm

【標準】LP仕様(形態安定加工) 約2倍ヒダ(本縫い)裾:折返し

W▶	~150	~225	~300	~375	~450
H▼	2巾	3巾	4巾	5巾	6巾
~120	30,500	44,200	57,800	71,500	85,200
~140	30,500	44,200	57,800	71,500	85,200
~160	39,600	57,800	76,100	94,300	113,200
~180	39,600	57,800	76,100	94,300	113,200
~200	39,600	<b>57,800</b>	76,100	94,300	113,200
~220	48,700	71,500	94,300	117,800	140,600
~240	48,700	71,500	94,300	117,800	140,600
~260	48,700	71,500	94,300	117,800	140,600

(約1.5倍ヒダ) ~200 ~300 ~400 ~500 ~600  
 タッセル含む 片開き最大製作巾: 300cm 円(税別)/cm  
 標準仕様以外の場合は、ご注文の際にご指定ください。

プレーンシェード ドラム式

W▶	40~60	~90	~140	~190	~240
H▼	1W	2W	3W	4W	5W
81~100	27,000	29,100	31,400	45,800	48,200
~120	27,100	29,100	31,500	45,800	48,200
~140	27,100	29,200	31,500	45,900	48,200
~160	31,800	33,900	36,300	54,800	57,200
~180	31,900	34,000	36,300	54,900	57,200
~200	31,900	34,000	36,300	54,900	57,300
~220	36,400	38,500	40,900	63,300	65,700

コード式 上記価格表-3,000円(最小仕上り巾:18cm)  
 ※写真の縫製スタイルは掲載価格とは異なる場合があります。 円(税別)/cm

コットンライクな生地に手染め風のプリントを施しました。  
 サンゲツオリジナルのカラー展開です。

組成 | ポリエステル100% Made in Japan  
 リピート | ↑ 60.5cm ↔ 50cm  
 寸法変化率 | 水洗い: タテ-0.5%・ヨコ0% / ドライ: タテ-1.0%・ヨコ-0.5%

サ-53 40



推奨スタイル

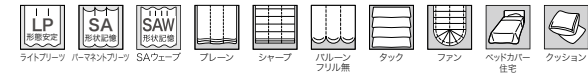

※生地は製法上、縫製時に柄が合わない場合があります。  
 ※地模様のかすれは、織組織とプリント表現の特性となります。



AC2142

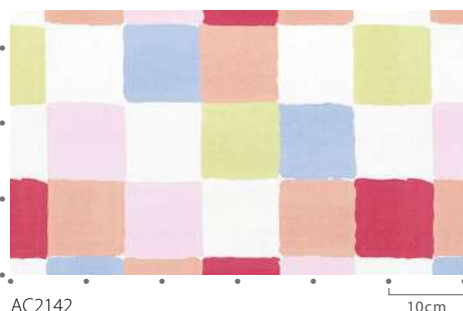

AC2142



AC2143

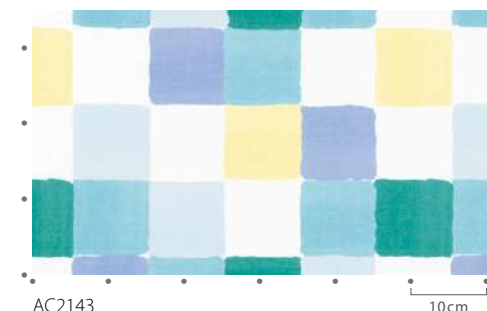

AC2143

# AC2144-2145 (シアー)

おおらか とりどり

標準価格 **4,320**円/m<sup>2</sup> [12,850円/m] 有効巾**298**cm(ヨコ使い)

【標準】SS仕様(スタンダード) 約2倍ヒダ(本縫い)裾:ウエイトウーリーロック

W▶	~150	~200	~250	~300	~350
H▼	3.4m	4.9m	5.7m	6.5m	8.0m
~120	54,100	77,900	90,500	103,200	127,000
~140	55,000	79,200	92,100	104,900	129,100
~160	55,900	80,500	93,500	106,600	131,200
~180	56,700	81,600	95,000	108,300	133,200
~200	57,600	<b>82,900</b>	96,500	110,000	135,300
~220	58,500	84,200	97,900	111,700	137,400
~240	59,400	85,500	99,500	113,300	139,500
~260	60,300	86,800	100,900	115,000	141,600

(約1.5倍ヒダ) ~200 ~266 ~333 ~400 ~466  
 タッセルなし 最大仕上り丈: 278cm 円(税別)/cm  
 標準仕様以外の場合は、ご注文の際にご指定ください。  
 ※写真の縫製スタイルは掲載価格とは異なる場合があります。

※生地は製法上、表面の引きつれや糸切れにご注意ください。  
 ※生地は特性上、糸の節が目立つことがあります。

大胆な花柄をリネンライクなシアーにプリント。  
 AC2142-2143のドレープによく合うポップな2色展開です。

組成 | ポリエステル100% Made in Japan  
 リピート | ↑ — cm ↔ 77.5cm  
 寸法変化率 | 水洗い: タテ-0.5%・ヨコ-0.5% / ドライ: タテ-0.5%・ヨコ-0.5%

サ-53 40



推奨スタイル



AC2144



AC2145



AC2144

AC2145





ドレープ  : AC2142 シアー : AC2144 裾ウーリー クッション : AC2317(P.140)、AC2142、AC2314(P.140)





ドレープ LP : AC2146 シアー : AC2147

## AC2146

SO・SU・U

SOU・SOUの代表作をコットンライクなベース生地にプリント。やわらかな風合いと手描きの数字がやさしいファブリックです。

標準価格 3,470円/m<sup>2</sup> [5,200円/m] 有効巾150cm

【標準】LP仕様(形態安定加工) 約2倍ヒダ(本縫い)裾:折返し

W▶	~150	~225	~300	~375	~450
H▼	2巾	3巾	4巾	5巾	6巾
~120	30,500	44,200	57,800	71,500	85,200
~140	30,500	44,200	57,800	71,500	85,200
~160	39,600	57,800	76,100	94,300	113,200
~180	39,600	57,800	76,100	94,300	113,200
~200	39,600	57,800	76,100	94,300	113,200
~220	48,700	71,500	94,300	117,800	140,600
~240	48,700	71,500	94,300	117,800	140,600
~260	48,700	71,500	94,300	117,800	140,600

(約1.5倍ヒダ) ~200 ~300 ~400 ~500 ~600

タッセル含む 片開き最大製作巾:300cm 円(税別)/cm

標準仕様以外の場合は、ご注文の際にご指定ください。

組成 | ポリエステル100%

リピート | ↓ 60.5cm ↔ 37.5cm

寸法変化率 | 水洗い: タテ-0.5%・ヨコ-0.5%

ドライ: タテ-0.5%・ヨコ-0.5%

Made in Japan



サ-53 40 40 40 40 40 40



AC2146

プレーンシェード ドラム式

W▶	40~60	~90	~140	~190	~240
H▼	1W	2W	3W	4W	5W
81~100	27,000	29,100	31,400	45,800	48,200
~120	27,100	29,100	31,500	45,800	48,200
~140	27,100	29,200	31,500	45,900	48,200
~160	31,800	33,900	36,300	54,800	57,200
~180	31,900	34,000	36,300	54,900	57,200
~200	31,900	34,000	36,300	54,900	57,300
~220	36,400	38,500	40,900	63,300	65,700

コード式 上記価格表-3,000円(最小仕上り巾:18cm)

※写真の縫製スタイルは掲載価格とは異なる場合があります。 円(税別)/cm

推奨スタイル

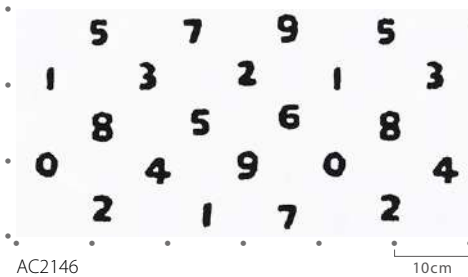
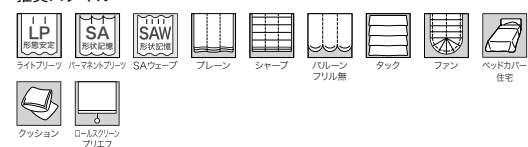

AC2146

## AC2147(シアー)

SO・SU・U

ドレープに合わせた同柄の多機能シアー。顔料プリントの数字がお部屋のさり気ないアクセントに。

標準価格 2,970円/m<sup>2</sup> [4,450円/m] 有効巾150cm

【標準】SS仕様(スタンダード) 約2倍ヒダ(本縫い)裾:折返し

W▶	~150	~225	~300	~375	~450
H▼	2巾	3巾	4巾	5巾	6巾
~120	23,100	34,600	46,100	57,600	69,200
~140	23,100	34,600	46,100	57,600	69,200
~160	30,800	46,100	61,500	76,800	92,200
~180	30,800	46,100	61,500	76,800	92,200
~200	30,800	46,100	61,500	76,800	92,200
~220	38,400	57,600	76,800	96,000	115,200
~240	38,400	57,600	76,800	96,000	115,200
~260	38,400	57,600	76,800	96,000	115,200

(約1.5倍ヒダ) ~200 ~300 ~400 ~500 ~600

タッセルなし 円(税別)/cm

標準仕様以外の場合は、ご注文の際にご指定ください。

組成 | ポリエステル100%

リピート | ↓ 60cm ↔ 37.5cm

寸法変化率 | 水洗い: タテ0%・ヨコ-0.5%

ドライ: タテ-0.5%・ヨコ-0.5%

Made in Japan



サ-74 40 40 40 40 40 40



AC2147

見えにくさ C B A A+

プレーンシェード ドラム式

W▶	40~60	~90	~140	~190	~240
H▼	1W	2W	3W	4W	5W
81~100	26,100	28,200	30,500	43,900	46,200
~120	26,100	28,200	30,500	43,900	46,300
~140	26,100	28,200	30,500	43,900	46,300
~160	30,500	32,600	34,900	51,700	54,100
~180	30,500	32,600	35,000	51,800	54,100
~200	30,600	32,700	35,000	51,800	54,200
~220	34,300	36,400	38,800	59,400	61,800

コード式 上記価格表-3,000円(最小仕上り巾:18cm)

※写真の縫製スタイルは掲載価格とは異なる場合があります。 円(税別)/cm

推奨スタイル

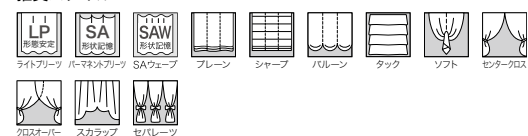

AC2147

10cm



# AC2148 (シアー)

## 雪解け水

降ってきた雪がつもっていく様子をオパールプリントで表現。ベース生地のふわふわ感と雪のイメージがマッチしたシアーです。

標準価格 **5,290円/m<sup>2</sup>** [16,000円/m] 有効巾**303cm** (ヨコ使い)

【標準】SS仕様(スタンダード) 約2倍ヒダ(本縫い)裾:ウエイトウーリーロック

W ▶	~150	~200	~250	~300	~350
H ▼	3.4m	4.7m	5.3m	6.6m	7.9m
~120	64,800	89,500	101,000	125,700	150,400
~140	65,700	90,800	102,300	127,300	152,400
~160	66,600	91,900	103,700	129,000	154,500
~180	67,400	93,100	105,000	130,700	156,500
~200	68,300	94,400	106,400	132,500	158,500
~220	69,200	95,600	107,800	134,200	160,600
~240	70,100	96,900	109,100	135,900	162,700
~260	71,000	98,000	110,600	137,600	164,800
(約1.5倍ヒダ)	~200	~266	~333	~400	~466

タッセルなし 最大仕上り丈: 283cm 円(税別)/cm

標準仕様以外の場合は、ご注文の際にご指定ください。

※写真の縫製スタイルは掲載価格とは異なる場合があります。

組成 | ポリエステル57%・レーヨン43%

Made in Turkey

リピート | ↓ — cm ↔ 63cm

寸法変化率 | 水洗い: タテ-3.0%・ヨコ-1.0%/ドライ: タテ-1.0%・ヨコ-0.5%

サ-20



推奨スタイル

※使用環境により紫外線などの影響で劣化が早く進むことがあります。  
※繊細な生地のため、お取り扱いにはご注意ください。  
※生地の製法上、若干の湾曲が生じる場合があります。



フラットカーテン(1.5倍) : AC2148 裾ウーリー、AC2436(P.176) クッション : AC2463(P.181)、AC2466(P.182)



AC2148

見えにくさ C B A A+



AC2148



マッチドレープ : AC2436 (P.176)



Collaborate with sangetsu

# SNOOPY スヌーピー



1950年にアメリカの新聞で連載が始まったチャールズ M. シュルツ氏原作の「PEANUTS」は、  
今でも世界中で愛されているコミックです。AC見本帳では可愛らしいスヌーピーをドレープとシアードで展開。  
壁紙見本帳「2022-2024 RéSERVE」に掲載の壁紙とのコーディネートもおすすめです。



ドレープ  AC2149 シアード AC2151 クッション AC2025(P.19)



## AC2149-2150

標準価格 **3,970**円/m<sup>2</sup> [5,950円/m]

有効巾**150**cm

【標準】LP仕様(形態安定加工) 約2倍ヒダ(本縫い)裾:折返し

W▶	~150	~225	~300	~375	~450
H▼	2巾	3巾	4巾	5巾	6巾
~120	33,400	48,400	63,500	78,500	94,300
~140	33,400	48,400	63,500	78,500	94,300
~160	40,800	60,100	78,500	97,600	116,900
~180	40,800	60,100	78,500	97,600	116,900
~200	48,400	70,900	94,300	116,900	139,400
~220	48,400	70,900	94,300	116,900	139,400
~240	55,900	82,600	109,300	136,000	162,800
~260	55,900	82,600	109,300	136,000	162,800

(約1.5倍ヒダ) ~200 ~300 ~400 ~500 ~600

タッセル含む 片開き最大製作巾: 300cm 円(税別)/cm

標準仕様以外の場合は、ご注文の際にご指定ください。

プレーンシェード ドラム式

W▶	40~60	~90	~140	~190	~240
H▼	1W	2W	3W	4W	5W
81~100	25,400	27,500	29,800	41,900	44,300
~120	28,800	30,900	33,200	48,500	50,900
~140	28,800	30,900	33,200	48,600	50,900
~160	32,400	34,500	36,800	55,600	57,900
~180	32,400	34,500	36,800	55,600	58,000
~200	32,400	34,500	36,900	55,600	58,000
~220	36,200	38,300	40,700	62,600	65,000

コード式 上記価格表-3,000円(最小仕上り巾:18cm)

※写真の縫製スタイルは掲載価格とは異なる場合があります。 円(税別)/cm



◆AC2149

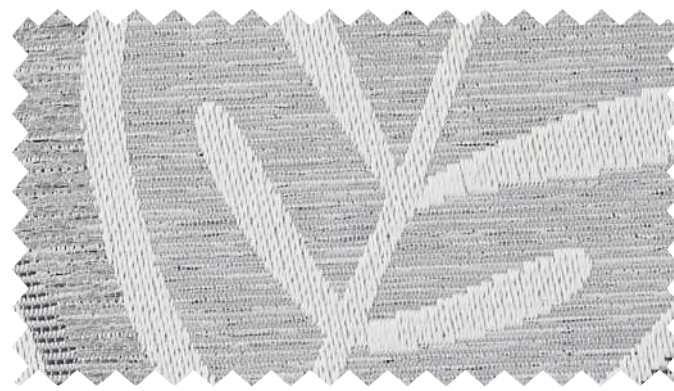

◆AC2150

マットでナチュラルな糸を織り込んだスヌーピーのドレープ。  
ラスティックな雰囲気でカジュアルなテイストにもよく合います。

組成 | ポリエステル100% Made in Japan

リピート | ↑ 45.5cm ↔ 50cm

寸法変化率 | 水洗い: タテ-0.5%・ヨコ0% / ドライ: タテ-0.5%・ヨコ0%

サ-53 40



推奨スタイル

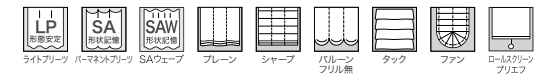

※生地製の製法上、縫製時に柄が合わない場合があります。  
※生地製の特性上、糸の節が目立つことがあります。



AC2149

10cm

## AC2151 (シアー)

標準価格 **1,970**円/m<sup>2</sup> [2,950円/m]

有効巾**150**cm

【標準】SS仕様(スタンダード) 約2倍ヒダ(本縫い)裾:折返し

W▶	~150	~225	~300	~375	~450
H▼	2巾	3巾	4巾	5巾	6巾
~120	20,600	31,000	41,200	51,000	61,400
~140	20,600	31,000	41,200	51,000	61,400
~160	20,600	31,000	41,200	51,000	61,400
~180	25,500	38,300	51,000	63,700	76,500
~200	25,500	38,300	51,000	63,700	76,500
~220	25,500	38,300	51,000	63,700	76,500
~240	31,000	46,100	61,400	76,500	92,200
~260	31,000	46,100	61,400	76,500	92,200

(約1.5倍ヒダ) ~200 ~300 ~400 ~500 ~600

タッセルなし 円(税別)/cm

標準仕様以外の場合は、ご注文の際にご指定ください。

プレーンシェード ドラム式

W▶	40~60	~90	~140	~190	~240
H▼	1W	2W	3W	4W	5W
81~100	23,200	25,300	27,600	37,700	40,100
~120	23,200	25,300	27,600	37,800	40,100
~140	25,700	27,700	30,100	42,800	45,200
~160	26,000	28,100	30,500	43,200	45,600
~180	26,100	28,200	30,500	43,300	45,600
~200	28,900	31,000	33,300	48,900	51,300
~220	29,200	31,300	33,700	49,300	51,700

コード式 上記価格表-3,000円(最小仕上り巾:18cm)

※写真の縫製スタイルは掲載価格とは異なる場合があります。 円(税別)/cm

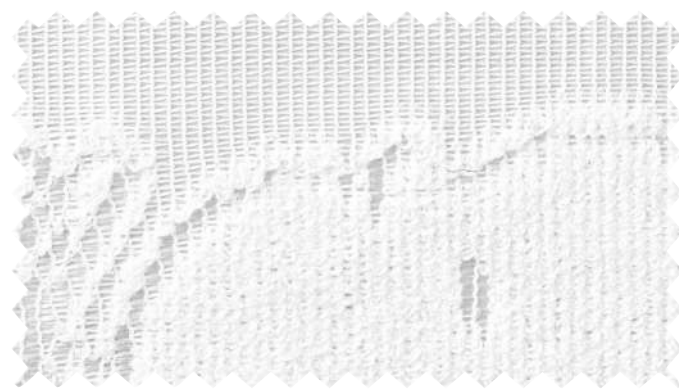

◆AC2151

耐光7級以上

見えにくさ

C B A A+

販売店様へ ライセンス契約の関係上、カーテン用途以外に製品化して販売することを禁止しております。

組成 | ポリエステル100% Made in Japan

リピート | ↑ 52cm ↔ 50cm

寸法変化率 | 水洗い: タテ0%・ヨコ1.0% / ドライ: タテ-1.0%・ヨコ-1.0%

サ-74 40



推奨スタイル

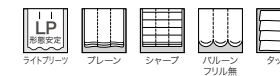

※生地製の製法上、縫製時に柄が合わない場合があります。  
※生地製の製法上、表面の引きつれや糸切れにご注意ください。



AC2151

10cm



[上]プレーンシェード：AC2150 クッション：AC2311(P.139) 壁紙：RE53366(2022-2024 RéSERVE) [下]シアー：AC2151