

ENGLISH DESIGN AGENCY 

HAMPSHIRE GARDENS





ENGLISH DESIGN AGENCY

EDA(イングリッシュ デザイン エージェンシー)は、伝統的な英国スタイルを継承するイギリス人アーティストの感性と日本人の緻密で繊細なものづくりの技術が融合したサンゲツオリジナルブランドです。

イギリスに拠点を構える Sanderson Design Group の所有する貴重なデザインアーカイブをもとに、日本の空間に取り入れやすいデザインを厳選し、こだわりのクオリティで仕上げました。

About HAMPSHIRE



ハンブシャーはイングランド南部に位置する、イギリス屈指の美しいガーデンを有する穏やかなエリア。街や海岸、田園風景。雄大な自然と、そこに根付く文化や歴史が見事に溶け込んだ、まさにイギリスの心とも言える美しく創造性に満ちた土地です。ハンブシャーの自然をモチーフに、世界的に愛されている英国スタイルを表現したエレガントなコレクションです。



ドレープ 罫: AC2162 シアー: AC2163 裾ウーリー タッセル: FN1001 壁紙: BW4791(2021 EDA)

AC2161-2162

WINCHESTER ウィンチェスター

標準価格 6,880円/m² [9,850円/m]

有効巾143.2cm

【標準】LP仕様(形態安定加工) 約2倍ヒダ(本縫い)裾:折返し

W ▶	~143	~214	~286	~358	~429
H ▼	2巾	3巾	4巾	5巾	6巾
~120	48,100	70,000	91,900	115,000	136,800
~140	48,100	70,000	91,900	115,000	136,800
~160	56,600	83,400	110,200	136,800	163,600
~180	66,400	96,800	128,400	158,700	190,300
~200	66,400	96,800	128,400	158,700	190,300
~220	74,900	110,200	145,300	180,600	217,100
~240	74,900	110,200	145,300	180,600	217,100
~260	83,400	123,500	163,600	203,700	243,700

(約1.5倍ヒダ) ~191 ~286 ~381 ~477 ~572

タッセル含む 片開き最大製作巾: 300cm 円(税別)/cm
標準仕様以外の場合は、ご注文の際にご指定ください。

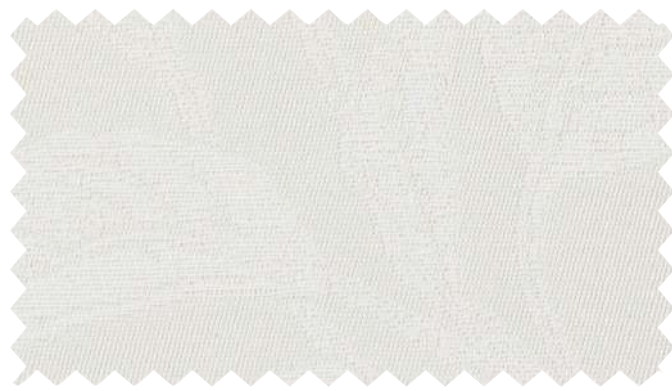

AC2161

ブレーションシェード ドラム式

W ▶	40~60	~90	~140	~190	~240
H ▼	1W	2W	3W	4W	5W
81~100	30,200	32,300	49,100	51,200	68,000
~120	30,300	32,300	49,100	51,200	68,000
~140	33,900	36,000	56,200	58,400	78,800
~160	37,800	39,900	63,900	66,100	90,000
~180	37,800	39,900	64,000	66,100	90,000
~200	41,500	43,600	71,100	73,300	100,800
~220	41,800	43,900	71,500	73,700	101,200

コード式 上記価格表-3,000円(最小仕上り巾:18cm)

※写真の縫製スタイルは掲載価格とは異なる場合があります。 円(税別)/cm



AC2162

満開のあじさいが心をくすぐる繊細なデザイン。

組成 | ポリエステル100% Made in Spain

リピート | ↑ 36.5cm ↔ 35.8cm

寸法変化率 | 水洗い: タテ-0.5%・ヨコ0%/ドライ: タテ-1.0%・ヨコ0%

サ-53 40



推奨スタイル

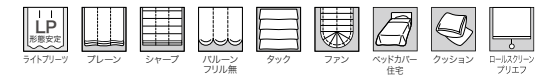

※生地製の製法上、縫製時に柄が合わない場合があります。
※生地製の特性上、糸の節が目立つことがあります。



AC2161

AC2163-2164 (シアー)

WESSEX ウェセックス

標準価格 4,320円/m² [12,850円/m]

有効巾298cm (ヨコ使い)

【標準】SS仕様(スタンダード) 約2倍ヒダ(本縫い)裾:ウエイトウーリーロック

W ▶	~150	~200	~250	~300	~350
H ▼	3.3m	4.3m	5.4m	6.4m	7.3m
~120	52,500	68,400	85,800	101,700	116,000
~140	53,300	69,400	87,200	103,400	117,800
~160	54,200	70,600	88,700	105,000	119,800
~180	55,000	71,600	90,000	106,600	121,600
~200	55,900	72,800	91,400	108,300	123,500
~220	56,800	74,000	92,800	110,000	125,500
~240	57,600	75,000	94,200	111,700	127,300
~260	58,500	76,200	95,700	113,400	129,300

(約1.5倍ヒダ) ~200 ~266 ~333 ~400 ~466

タッセルなし 最大仕上り丈: 278cm 円(税別)/cm
標準仕様以外の場合は、ご注文の際にご指定ください。

※刺繍商品のため、糸の切れ目や小さな針穴が目立つことがあります。
※生地製の製法上、表面の引きつれや糸切れにご注意ください。
※生地製の特性上、糸の節が目立つことがあります。



AC2163



ブレーションシェード ドラム式

W ▶	40~60	~90	~140	~190	~240
H ▼	1W	2W	3W	4W	5W
81~100	24,500	30,800	38,400	48,000	55,600
~120	24,900	31,200	39,200	49,000	56,800
~140	25,100	31,800	39,700	49,900	57,900
~160	25,800	32,700	40,900	51,200	59,400
~180	26,200	33,100	41,400	52,200	60,500
~200	26,600	33,700	42,200	53,100	61,700
~220	27,300	34,400	43,300	54,400	63,200

コード式 上記価格表-3,000円(最小仕上り巾:18cm)

※写真の縫製スタイルは掲載価格とは異なる場合があります。 円(税別)/cm



AC2164



やわらかなラインが魅力的な刺繍のシアー。

AC2161-2162 のあじさい柄と相性のよい小花柄です。

組成 | ポリエステル100% Made in Turkey

リピート | ↑ 24cm ↔ 16cm

寸法変化率 | 水洗い: タテ0%・ヨコ0%/ドライ: タテ-0.5%・ヨコ-0.5%

サ-53 40



推奨スタイル

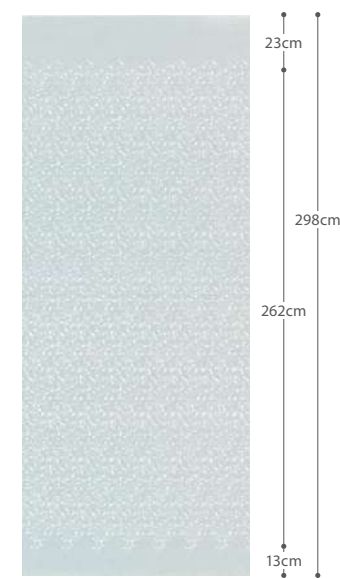
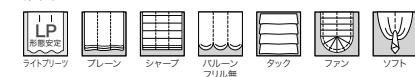

AC2164

柄は刺繍によって表現されています。



トップリボンカーテン(1.5倍) : AC2166・AC2421(P.174 QR参照) シアー : AC2167 裾ウーリー 壁紙 : BW4926、BW4817(2021 EDA)

AC2165-2166

ANNABELLE アナベル

標準価格 5,000円/m² [7,500円/m]

有効巾150cm

【標準】SS仕様(スタンダード) 約2倍ヒダ(本縫い)裾:折返し

W▶	~150	~225	~300	~375	~450
H▼	2巾	3巾	4巾	5巾	6巾
~120	37,800	54,800	72,700	89,700	106,700
~140	37,800	54,800	72,700	89,700	106,700
~160	49,100	72,700	95,400	118,000	141,700
~180	49,100	72,700	95,400	118,000	141,700
~200	49,100	72,700	95,400	118,000	141,700
~220	60,500	89,700	118,000	147,400	175,700
~240	60,500	89,700	118,000	147,400	175,700
~260	60,500	89,700	118,000	147,400	175,700

(約1.5倍ヒダ) ~200 ~300 ~400 ~500 ~600

円(税別)/cm

標準仕様以外の場合は、ご注文の際にご指定ください。

ブレーションシェード ドラム式

W▶	40~60	~90	~140	~190	~240
H▼	1W	2W	3W	4W	5W
81~100	30,900	33,000	35,300	52,600	55,000
~120	30,900	33,000	35,300	52,700	55,000
~140	30,900	33,000	35,300	52,700	55,000
~160	35,900	38,000	40,300	62,900	65,200
~180	35,900	38,000	40,300	62,900	65,300
~200	35,900	38,000	40,300	62,900	65,300
~220	41,500	43,600	46,000	73,300	75,700

コード式 上記価格表-3,000円(最小仕上り巾:18cm)

円(税別)/cm

※写真の縫製スタイルは掲載価格とは異なる場合があります。

美しいバラが描かれたイギリスを象徴するプリント柄。
シャビーシックなインテリアによく合うデザインです。

組成|綿100%

Made in Japan

リピート|↑↓60.9cm ↔75cm

寸法変化率|水洗い:タテ-0.5%・ヨコ-1.0%/ドライ:タテ-1.0%・ヨコ-0.5%

サ-53 40



推奨スタイル



※生地製の製法上、縫製時に柄が合わない場合があります。
※素材の特性上、吸湿性によって生地が伸び縮みする場合があります。
※生地製の特性上、糸の節が目立つことがあります。



AC2165



AC2165

10cm



AC2166



AC2166

10cm

AC2167-2169 (シアー)

ASHURST アシャースト

標準価格 2,490円/m² [7,450円/m]

有効巾300cm(ヨコ使い)

【標準】SS仕様(スタンダード) 約2倍ヒダ(本縫い)裾:ウエイトウーリーロック

W▶	~150	~200	~250	~300	~350
H▼	3.3m	4.3m	5.3m	6.3m	7.3m
~120	34,700	45,200	55,600	66,100	76,600
~140	35,500	46,200	56,900	67,700	78,400
~160	36,400	47,400	58,400	69,400	80,400
~180	37,200	48,400	59,700	70,900	82,200
~200	38,100	49,600	61,100	72,600	84,100
~220	39,000	50,800	62,500	74,300	86,100
~240	39,800	51,800	63,800	75,900	87,900
~260	40,700	53,000	65,300	77,600	89,800

(約1.5倍ヒダ) ~200 ~266 ~333 ~400 ~466

円(税別)/cm

タッセルなし 最大仕上り丈:280cm

標準仕様以外の場合は、ご注文の際にご指定ください。

ブレーションシェード ドラム式

W▶	40~60	~90	~140	~190	~240
H▼	1W	2W	3W	4W	5W
81~100	22,000	26,300	32,800	38,400	44,500
~120	22,400	26,700	33,500	39,400	45,600
~140	22,800	27,200	34,300	40,300	46,600
~160	23,500	28,200	35,400	41,600	48,000
~180	23,900	28,600	36,000	42,600	49,200
~200	24,300	29,100	36,700	43,300	50,300
~220	25,000	29,900	37,900	44,600	51,800

コード式 上記価格表-3,000円(最小仕上り巾:18cm)

円(税別)/cm

※写真の縫製スタイルは掲載価格とは異なる場合があります。

組成|ポリエステル100%

Made in Japan

リピート|↑↓—cm ↔5.7cm

寸法変化率|水洗い:タテ0%・ヨコ0%/ドライ:タテ-0.5%・ヨコ0%

サ-53



推奨スタイル

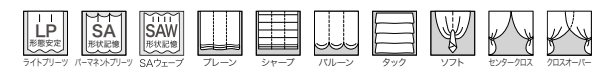

※生地製の特性上、糸の節が目立つことがあります。



AC2167

見えにくさ C B A A+

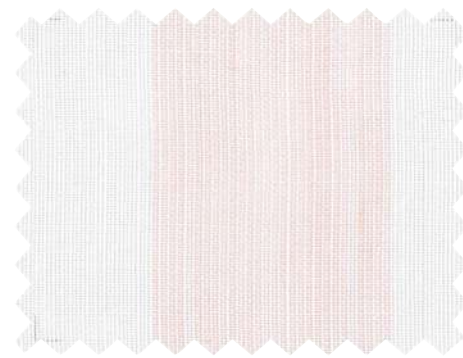

AC2168

見えにくさ C B A A+

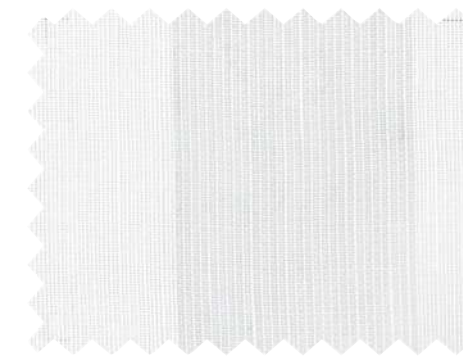

AC2169

見えにくさ C B A A+



AC2168

10cm

AC2170-2171

DAISY CHAIN デイジーチェーン

デイジーの花を繋いでつくられた花冠をイメージしたドレープ。
素朴な愛らしさがあふれるデザインです。



AC2170

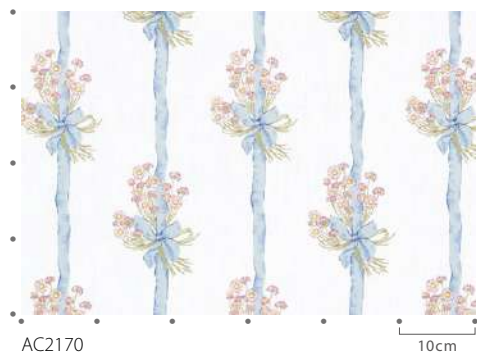

AC2170

10cm



AC2171

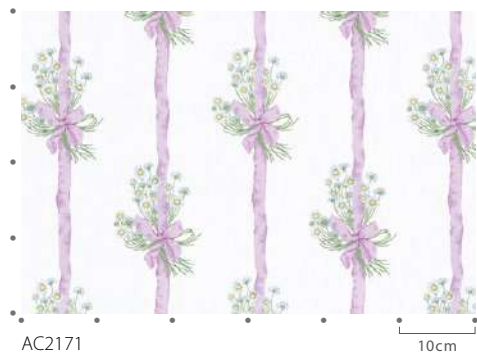

AC2171

10cm



マッチシアア: AC2169 (P.78)



ツインシェード(プレーン+プレーン) : (前幕)AC2170 (後幕)AC2169(P.78) 壁紙: BW4803(2021 EDA)

標準価格 3,630円/m² [5,550円/m]

有効巾153cm

【標準】LP仕様(形態安定加工) 約2倍ヒダ(本縫い)裾:折返し

W▶	~153	~229	~306	~382	~459
H▼	2巾	3巾	4巾	5巾	6巾
~120	31,300	45,600	60,100	74,400	88,900
~140	31,300	45,600	60,100	74,400	88,900
~160	36,100	52,800	69,600	86,400	103,200
~180	40,800	60,100	79,200	98,400	117,600
~200	40,800	60,100	79,200	98,400	117,600
~220	45,600	67,200	88,900	110,400	131,900
~240	50,400	74,400	98,400	122,400	146,400
~260	50,400	74,400	98,400	122,400	146,400

(約1.5倍ヒダ) ~204 ~306 ~408 ~510 ~600

タッセル含む 片開き最大製作巾: 300cm 円(税別)/cm

標準仕様以外の場合は、ご注文の際にご指定ください。

組成 | ポリエステル100%

Made in Japan

リピート | ↓ 30cm ↔ 25.5cm

寸法変化率 | 水洗い: タテ-0.5%・ヨコ0% / ドライ: タテ-0.5%・ヨコ0%

サ-53 40 40 40 40 40 40



(イ)

プレーンシェード ドラム式

W▶	40~60	~90	~140	~190	~240
H▼	1W	2W	3W	4W	5W
81~100	25,900	28,000	30,300	42,500	44,900
~120	25,900	28,000	30,300	42,600	44,900
~140	27,700	29,800	32,100	47,100	49,500
~160	30,600	32,700	35,100	51,900	54,300
~180	30,700	32,800	35,100	51,900	54,300
~200	32,700	34,800	37,100	55,900	58,300
~220	34,900	37,000	39,300	60,700	63,100

コード式 上記価格表-3,000円(最小仕上り巾:18cm)

※写真の縫製スタイルは掲載価格とは異なる場合があります。

円(税別)/cm

推奨スタイル

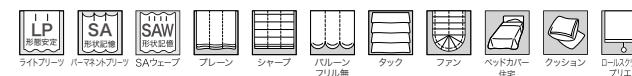

※生地製の製法上、縫製時に柄が合わない場合があります。

AC2172

MILFORD ミルフォード

中東のざくろの実をモチーフにした水彩画タッチのデザイン。
おらかな柄と Cotton の風合いが魅力的なファブリックです。



AC2172



ドレープ：AC2172 シアー：BF4976 裾ウーリー(2021 EDA) キータッセル付クッション：BF4956(2021 EDA)・FN1153 クッション：AC2300(P.138)
壁紙：BW4843(2021 EDA)

標準価格 **5,770円/m²** [8,650円/m] 有効巾**150cm**

【標準】SS仕様(スタンダード) 約2倍ヒダ(本縫い)裾：折返し

W ▶	~150	~225	~300	~375	~450
H ▼	2巾	3巾	4巾	5巾	6巾
~120	42,300	61,300	81,400	100,500	119,600
~140	42,300	61,300	81,400	100,500	119,600
~160	55,000	81,400	106,900	132,300	158,900
~180	55,000	81,400	106,900	132,300	158,900
~200	55,000	81,400	106,900	132,300	158,900
~220	67,700	100,500	132,300	165,200	197,000
~240	67,700	100,500	132,300	165,200	197,000
~260	67,700	100,500	132,300	165,200	197,000

(約1.5倍ヒダ) ~200 ~300 ~400 ~500 ~600

タッセル含む 円(税別)/cm

標準仕様以外の場合は、ご注文の際にご指定ください。

組成 | 綿100% Made in Japan

リピート | ↑ 60.9cm ↔ 75cm

寸法変化率 | 水洗い：タテ-1.0%・ヨコ-1.0%/ドライ：タテ-1.0%・ヨコ-0.5%

サ-53



AC2172

20cm



マッチシアー：AC2595 (P.251)

プレーンシェード ドラム式

W ▶	40~60	~90	~140	~190	~240
H ▼	1W	2W	3W	4W	5W
81~100	32,400	34,500	36,800	55,700	58,000
~120	32,500	34,500	36,900	55,700	58,100
~140	32,500	34,600	36,900	55,700	58,100
~160	37,900	40,000	42,300	66,900	69,300
~180	37,900	40,000	42,300	66,900	69,300
~200	37,900	40,000	42,300	67,000	69,300
~220	44,000	46,100	48,500	78,300	80,700

コード式 上記価格表-3,000円(最小仕上り巾：18cm)

※写真の縫製スタイルは掲載価格とは異なる場合があります。

円(税別)/cm

推奨スタイル

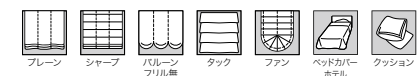

※生地製の製法上、縫製時に柄が合わない場合があります。
※素材の特性上、吸湿性によって生地が伸び縮みする場合があります。
※生地製の特性上、糸の節が目立つことがあります。

AC2173 (シアー)

WHITCHURCH ウィットチャーチ

イギリスの森にある草花をあしらった可愛いデザイン。



AC2173

見えにくさ C B A A+



ツインシェード(プレーン+プレーン) : (前幕)AC2173 (後幕)BF4952(2021 EDA) パイピングクッション : BF4909(2021 EDA) ・FN1181
壁紙 : BW4863(2021 EDA)

標準価格 **3,500**円/m² [5,250円/m] 有効巾**150**cm

【標準】SS仕様(スタンダード) 約2倍ヒダ(本縫い)裾:折返し

W ▶	~150	~225	~300	~375	~450
H ▼	2巾	3巾	4巾	5巾	6巾
~120	26,800	39,700	53,300	66,300	79,200
~140	26,800	39,700	53,300	66,300	79,200
~160	35,400	53,300	70,600	87,900	106,000
~180	35,400	53,300	70,600	87,900	106,000
~200	35,400	53,300	70,600	87,900	106,000
~220	44,000	66,300	87,900	110,300	131,900
~240	44,000	66,300	87,900	110,300	131,900
~260	44,000	66,300	87,900	110,300	131,900

(約1.5倍ヒダ) ~200 ~300 ~400 ~500 ~600 円(税別)/cm

タッセルなし
標準仕様以外の場合は、ご注文の際にご指定ください。

組成 | ポリエステル100% Made in Japan

リピート | ↓ 60.9cm ↔ 50cm

寸法変化率 | 水洗い: タテ0%・ヨコ0% / ドライ: タテ0%・ヨコ0%

サ-53



プレーンシェード ドラム式

W ▶	40~60	~90	~140	~190	~240
H ▼	1W	2W	3W	4W	5W
81~100	27,800	29,900	32,200	46,600	49,000
~120	27,800	29,900	32,200	46,700	49,000
~140	27,900	29,900	32,300	46,700	49,100
~160	31,900	34,000	36,300	55,000	57,400
~180	31,900	34,000	36,400	55,000	57,400
~200	32,000	34,100	36,400	55,100	57,400
~220	36,500	38,700	41,000	63,500	65,900

コード式 上記価格表-3,000円(最小仕上り巾:18cm)

※写真の縫製スタイルは掲載価格とは異なる場合があります。

円(税別)/cm

推奨スタイル



※生地製の製法上、縫製時に柄が合わない場合があります。
※生地製上の特性上、糸の節が目立つことがあります。



AC2173

10cm



マッチドレープ: AC2300 (P.138)

AC2174-2175 (シアー)

CATHERINE キャサリン

生垣に咲き乱れる花々を、表情豊かに描いたシアー。
風に揺れる色彩が美しく、心惹きつけられるデザインです。

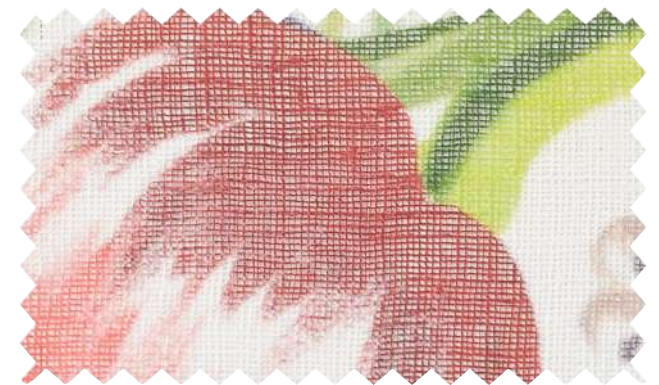

AC2174

見えにくさ C B A A+



AC2175

見えにくさ C B A A+

シアー：AC2174 裾ウーリー クッション：AC2300(P.138) キータッセル付クッション：BF4956(2021 EDA)・FN1153

標準価格 4,290円/m² [12,850円/m] 有効巾300cm (ヨコ使い)

【標準】SS仕様(スタンダード) 約2倍ヒダ(本縫い)裾：ウエイトウーリーロック

W▶	~150	~200	~250	~300	~350
H▼	3.7m	4.8m	5.4m	6.5m	7.6m
~120	58,800	76,300	85,800	103,200	120,700
~140	59,800	77,500	87,200	104,900	122,700
~160	60,700	78,800	88,700	106,600	124,600
~180	61,700	80,000	90,000	108,300	126,600
~200	62,700	81,300	91,400	110,000	128,700
~220	63,600	82,600	92,800	111,700	130,600
~240	64,600	83,700	94,200	113,300	132,600
~260	65,600	85,000	95,700	115,000	134,500
(約1.5倍ヒダ)	~200	~266	~333	~400	~466

タッセルなし 最大仕上り丈：280cm 円(税別)/cm
標準仕様以外の場合は、ご注文の際にご指定ください。
※写真の縫製スタイルは掲載価格とは異なる場合があります。

組成 | ポリエステル100% Made in Japan

リピート | ↓ cm → 56.5cm
寸法変化率 | 水洗い：タテ0%・ヨコ0.5% / ドライ：タテ0.5%・ヨコ0%

サ-53 40 40 40 40 40 40



推奨スタイル



※生地製の製法上、表面の引きつれや糸切れにご注意ください。
※生地製の特性上、糸の節が目立つことがあります。



AC2174

AC2175



マッチドレープ：AC2296 (P.137)

AC2176-2177

LAVINIA ラビニア

エレガントに描かれたエキゾチックなシャクヤクは、東南アジアのリゾートを思わせる優雅なデザインです。



AC2176



AC2176



AC2177



AC2177



マッチシアー：AC2560 (P.236)



ボーダー付カーテン(L型)：AC2177・AC2347 B面(P.146) シアー：AC2560 裾ウーリー(P.236) クッション：AC2424(P.174) 壁紙：BW4893(2021 EDA)

標準価格 9,260円/m² [13,700円/m]

有効巾148cm

【標準】LP仕様(形態安定加工) 約2倍ヒダ(本縫い)裾：折返し

W▶	~148	~222	~296	~370	~444
H▼	2巾	3巾	4巾	5巾	6巾
~120	78,000	113,300	150,300	187,200	222,600
~140	78,000	113,300	150,300	187,200	222,600
~160	78,000	113,300	150,300	187,200	222,600
~180	78,000	113,300	150,300	187,200	222,600
~200	102,100	150,300	198,600	246,700	296,500
~220	102,100	150,300	198,600	246,700	296,500
~240	102,100	150,300	198,600	246,700	296,500
~260	102,100	150,300	198,600	246,700	296,500

(約1.5倍ヒダ) ~197 ~296 ~394 ~493 ~592

タッセル含む 片開き最大製作巾：300cm 円(税別)/cm

標準仕様以外の場合は、ご注文の際にご指定ください。

組成 | ポリエステル100%

Made in Japan

リピート | ↓ 75.5cm ↔ 74cm

寸法変化率 | 水洗い：タテ-1.0%・ヨコ0% / ドライ：タテ-1.0%・ヨコ-0.5%

サ-53 40 40 40 40 40 40



特殊スタイル



ブレースード ドラム式

W▶	40~60	~90	~140	~190	~240
H▼	1W	2W	3W	4W	5W
81~100	34,700	36,700	39,100	60,900	63,200
~120	34,700	36,800	39,100	60,900	63,300
~140	43,800	45,900	48,200	79,300	81,700
~160	44,200	46,300	48,600	79,700	82,100
~180	44,200	46,300	48,600	79,800	82,100
~200	44,200	46,300	48,700	79,800	82,200
~220	55,200	57,300	59,600	100,100	102,400

コード式 上記価格表-3,000円(最小仕上り巾：18cm)

※写真の縫製スタイルは掲載価格とは異なる場合があります。

円(税別)/cm

推奨スタイル

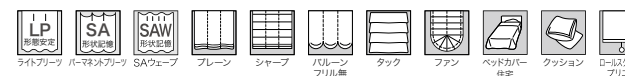

※生地の上、縫製時に柄が合わない場合があります。
※生地特性上、糸の節が目立つことがあります。

AC2178-2179

OAKLEY オークリー

ウィリアム・モリスからインスピレーションを得た
アーツ & クラフツとモダンが融合したデザインです。



AC2178



AC2179



ドレープ [LP]: AC2178 シアー: AC2595 裾ウーリー(P.251) クッション: AC2178、AC2345 A面(P.146) 壁紙: BW4871(2021 EDA)

標準価格 7,220円/m² [10,650円/m]

有効巾147.6cm

【標準】LP仕様(形態安定加工) 約2倍ヒダ(本縫い)裾:折返し

W ▶	~147	~221	~295	~369	~442
H ▼	2巾	3巾	4巾	5巾	6巾
~120	46,400	67,200	88,000	110,200	130,900
~140	54,200	80,300	105,000	130,900	155,700
~160	63,200	93,200	121,900	151,800	181,800
~180	63,200	93,200	121,900	151,800	181,800
~200	71,100	105,000	138,800	172,500	206,500
~220	71,100	105,000	138,800	172,500	206,500
~240	80,300	117,900	155,700	194,700	232,400
~260	88,000	130,900	172,500	215,500	257,100
(約1.5倍ヒダ)	~196	~295	~393	~492	~590

タッセル含む 片開き最大製作巾: 300cm
標準仕様以外の場合は、ご注文の際にご指定ください。

組 成 | ポリエステル100%

Made in Japan

リピート | ↑ 32.5cm ↔ 24.6cm

寸法変化率 | 水洗い: タテ-0.5%・ヨコ0%/ドライ: タテ-0.5%・ヨコ0.5%

サ-53

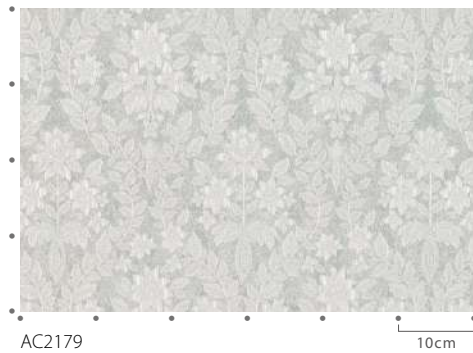

AC2179

10cm



マッチシアー: AC2595 (P.251)

プレーンシェード ドラム式

W ▶	40~60	~90	~140	~190	~240
H ▼	1W	2W	3W	4W	5W
81~100	29,400	31,500	33,800	49,200	51,600
~120	32,200	34,300	36,600	56,100	58,500
~140	36,100	38,200	40,500	62,800	65,200
~160	36,500	38,500	40,900	63,200	65,600
~180	40,300	42,400	44,800	70,900	73,300
~200	40,300	42,400	44,800	71,000	73,300
~220	43,500	45,600	48,000	78,000	80,400

コード式 上記価格表-3,000円(最小仕上り巾: 18cm)

※写真の縫製スタイルは掲載価格とは異なる場合があります。

円(税別)/cm

推奨スタイル

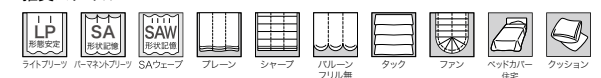

※二重組織のため、フリース部分のしわやふくらみが目立つことがあります。
※生地製の製法上、縫製時に柄が合わない場合があります。

AC2180

CHARLOTTE シャーロット

ハンブシャーの著名な文筆家シャーロット・ヤングから命名された、愛らしい鳥と咲き乱れる花々が表現されたファブリックです。



AC2180



ドレープ [P]: AC2180 シアー: BF4973 裾ウーリー(2021 EDA) クッション: BF4952(2021 EDA)、AC2180 壁紙: BW4772(2021 EDA)

標準価格 7,760円/m² [10,700円/m]

有効巾138cm

【標準】LP仕様(形態安定加工) 約2倍ヒダ(本縫い)裾:折返し

W ▶	~138	~207	~276	~345	~414
H ▼	2巾	3巾	4巾	5巾	6巾
~120	48,700	70,500	92,600	114,400	137,700
~140	62,800	92,600	122,100	151,900	181,600
~160	62,800	92,600	122,100	151,900	181,600
~180	62,800	92,600	122,100	151,900	181,600
~200	78,400	114,400	151,900	189,300	225,500
~220	78,400	114,400	151,900	189,300	225,500
~240	78,400	114,400	151,900	189,300	225,500
~260	92,600	137,700	181,600	225,500	270,600

(約1.5倍ヒダ) ~184 ~276 ~368 ~460 ~552

タッセル含む 片開き最大製作巾: 300cm 円(税別)/cm

標準仕様以外の場合は、ご注文の際にご指定ください。

組成 | ポリエステル100%

Made in Japan

リピート | ↓ 57.3cm ↔ 69cm

寸法変化率 | 水洗い: タテ0%・ヨコ0.5% / ドライ: タテ0%・ヨコ0%

サ-53 40 40 40 40 40 40



AC2180

10cm

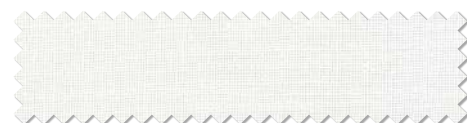

マッチシアー: AC2560 (P.236)

プレーンシェード ドラム式

W ▶	40~60	~90	~140	~190	~240
H ▼	1W	2W	3W	4W	5W
81~100	32,900	35,000	55,300	57,400	77,700
~120	32,900	35,000	55,300	57,400	77,700
~140	33,000	35,100	55,300	57,500	77,800
~160	39,900	41,900	68,000	70,200	96,100
~180	39,900	42,000	68,100	70,200	96,100
~200	39,900	42,000	68,100	70,200	96,200
~220	46,100	48,200	80,800	82,900	114,700

コード式 上記価格表-3,000円(最小仕上り巾:18cm)

※写真の縫製スタイルは掲載価格とは異なる場合があります。

円(税別)/cm

推奨スタイル

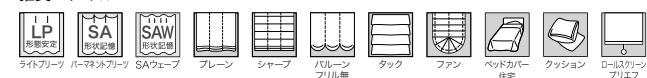

※生地製の製法上、縫製時に柄が合わない場合があります。
※生地製の製法上、表面に縦スジが見える場合があります。

AC2181-2182

SARAH JANE サラジェーン

18世紀に日本からイギリスに渡り、愛され続けているシャクヤク。その優雅さを上質なジャカード織で表現したファブリックです。



AC2181



AC2181

20cm



AC2182



AC2182

20cm



マッチシアア: AC2560 (P.236)



ドレープ(床ぎり20cm) : AC2182 シアー(床ぎり20cm) : BF4971 裾ウーリー(2021 EDA) タッセル : FN1054
パイピングクッション : BF4908(2021 EDA) ・FN1184 壁紙 : BW4785(2021 EDA)

標準価格 **7,560**円/m² [10,500円/m] 有効巾**139**cm

【標準】SS仕様(スタンダード) 約2倍ヒダ(本縫い)裾:折返し

W▶	~139	~208	~278	~347	~417
H▼	2巾	3巾	4巾	5巾	6巾
~120	50,100	73,600	96,900	120,400	143,700
~140	50,100	73,600	96,900	120,400	143,700
~160	73,600	109,200	143,700	179,400	213,800
~180	73,600	109,200	143,700	179,400	213,800
~200	73,600	109,200	143,700	179,400	213,800
~220	73,600	109,200	143,700	179,400	213,800
~240	73,600	109,200	143,700	179,400	213,800
~260	96,900	143,700	190,500	237,300	284,000
(約1.5倍ヒダ)	~185	~278	~370	~463	~556

タッセル含む 円(税別)/cm

標準仕様以外の場合は、ご注文の際にご指定ください。
※写真の縫製スタイルは掲載価格とは異なる場合があります。

組 成 | ポリエステル100% Made in Spain
リピー ト | ↓ 95cm ↔ 69.5cm
寸法変化率 | 水洗い: タテ-1.0%・ヨコ-0.5%/ドライ: タテ-0.5%・ヨコ-0.5%

サ-53 40



推奨スタイル



※二重組織のため、プリーツ部分のしわやふくらみが目立つことがあります。
※生地製の製法上、縫製時に柄が合わない場合があります。
※生地製の製法上、裏面にスジが出る場合がありますが表面に影響はありません。

AC2183-2184

ROMSEY ロムジー

標準価格 10,230円/m² [13,500円/m] 有効巾132cm

【標準】LP仕様(形態安定加工) 約2倍ヒダ(本縫い)裾:折返し

W▶	~198	~264	~330	~396	~462
H▼	3巾	4巾	5巾	6巾	7巾
~120	103,900	138,300	171,100	203,800	236,600
~140	103,900	138,300	171,100	203,800	236,600
~160	103,900	138,300	171,100	203,800	236,600
~180	128,900	171,100	211,700	253,900	295,900
~200	128,900	171,100	211,700	253,900	295,900
~220	128,900	171,100	211,700	253,900	295,900
~240	153,900	203,800	253,900	303,800	353,700
~260	153,900	203,800	253,900	303,800	353,700
(約1.5倍ヒダ)	~264	~352	~440	~528	~600

タッセル含む 片開き最大製作巾: 300cm 円(税別)/cm
標準仕様以外の場合は、ご注文の際にご指定ください。

プレーンシェード ドラム式

W▶	40~60	~90	~140	~190	~240
H▼	1W	2W	3W	4W	5W
81~100	35,000	37,000	59,500	61,600	82,900
~120	35,000	37,100	59,500	61,600	82,900
~140	41,700	43,800	71,900	74,100	103,100
~160	42,100	44,200	72,300	74,400	103,500
~180	42,100	44,200	72,300	74,500	103,500
~200	48,800	50,900	85,600	87,800	122,700
~220	49,200	51,300	86,000	88,100	123,100

コード式 上記価格表-3,000円(最小仕上り巾:18cm)
※写真の縫製スタイルは掲載価格とは異なる場合があります。 円(税別)/cm

アザレアがあしらわれた印象的なデザインが、高級感あふれるインテリアを創り上げます。

組成 | ポリエステル100% Made in Japan
リピート | ↑ 53.2cm ↔ 33cm
寸法変化率 | 水洗い: タテ0%・ヨコ0% / ドライ: タテ0%・ヨコ0%

サ-53 40



推奨スタイル

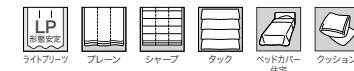

※二重組織のため、プリーツ部分のしわやふくらみが目立つことがあります。
※生地製の製法上、縫製時に柄が合わない場合があります。
※生地製の製法上、表面の引きつれや糸切れにご注意ください。



AC2183



AC2184



AC2183

10cm



マッチシアー: AC2577 (P.243)

AC2185-2186

RINGWOOD リングウッド

標準価格 8,000円/m² [11,200円/m] 有効巾140cm

【標準】LP仕様(形態安定加工) 約2倍ヒダ(本縫い)裾:折返し

W▶	~140	~210	~280	~350	~420
H▼	2巾	3巾	4巾	5巾	6巾
~120	49,200	72,100	95,000	117,700	140,600
~140	53,200	77,400	101,700	125,900	151,300
~160	60,000	88,300	116,400	143,300	171,500
~180	64,000	93,600	123,200	152,800	182,400
~200	70,700	104,300	136,600	170,200	203,800
~220	73,400	108,400	143,300	178,200	213,200
~240	81,600	119,200	158,000	195,800	234,700
~260	88,300	129,900	171,500	213,200	256,300
(約1.5倍ヒダ)	~186	~280	~373	~466	~560

タッセル含む 片開き最大製作巾: 300cm 円(税別)/cm
標準仕様以外の場合は、ご注文の際にご指定ください。

※写真の縫製スタイルは掲載価格とは異なる場合があります。

組成 | ポリエステル100% Made in Japan
リピート | ↑ 13cm ↔ 17.5cm
寸法変化率 | 水洗い: タテ-0.5%・ヨコ0% / ドライ: タテ-0.5%・ヨコ0%

サ-53 40



推奨スタイル



※二重組織のため、プリーツ部分のしわやふくらみが目立つことがあります。
※生地製の製法上、縫製時に柄が合わない場合があります。
※生地製の製法上、表面の引きつれや糸切れにご注意ください。



AC2185

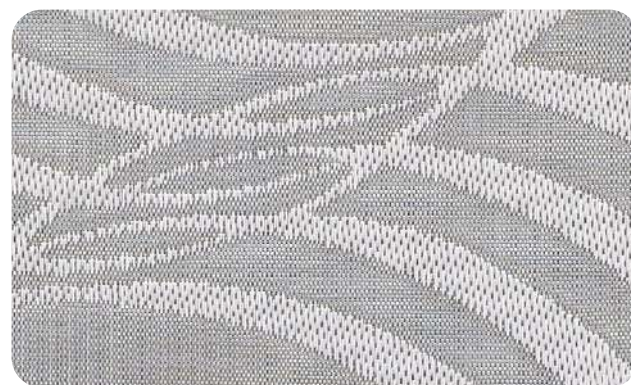

AC2186



AC2186

10cm



マッチシアー: AC2577 (P.243)



ドレープ(床ざり20cm) : AC2185 壁紙 : BW4915(2021 EDA)



ドレープ [目] : AC2184 シアー : BF4977 裾ウーリー(2021 EDA) 壁紙 : BW4919(2021 EDA)



パッチワークカーテン(インサイド型) : AC2189・AC2416(P.174) タッセル : FN1028 パイピングクッション : BF4952(2021 EDA)・FN1189
 オットマン : UP4886(2021 EDA) 壁紙 : BW4885(2021 EDA)

標準価格 7,120円/m² [9,950円/m] 有効巾139.8cm

【標準】LP仕様(形態安定加工) 約2倍ヒダ(本縫い)裾:折返し

W ▶	~139	~209	~279	~349	~419
H ▼	2巾	3巾	4巾	5巾	6巾
~120	47,200	69,100	91,000	112,900	134,900
~140	53,300	78,800	103,200	128,800	153,100
~160	53,300	78,800	103,200	128,800	153,100
~180	60,600	88,600	116,700	144,700	172,700
~200	66,700	97,100	128,800	159,200	191,000
~220	72,800	106,900	141,000	175,200	209,300
~240	72,800	106,900	141,000	175,200	209,300
~260	78,800	116,700	153,100	191,000	228,800
(約1.5倍ヒダ)	~186	~279	~372	~466	~559

円(税別)/cm

タッセル含む 片開き最大製作巾 : 300cm
 標準仕様以外の場合は、ご注文の際にご指定ください。
 組 成 | ポリエステル100% Made in Japan
 リピート | ↓ 25.6cm ↔ 23.3cm
 寸法変化率 | 水洗い : タテ-0.5%・ヨコ0%/ドライ : タテ-0.5%・ヨコ0%

サ-53



プレーンシェード ドラム式

W ▶	40~60	~90	~140	~190	~240
H ▼	1W	2W	3W	4W	5W
81~100	28,300	30,400	45,400	47,500	62,600
~120	30,200	32,300	50,000	52,100	69,800
~140	32,900	35,000	55,300	57,400	77,800
~160	36,100	38,200	61,200	63,400	85,600
~180	38,800	40,900	65,800	67,900	93,600
~200	38,800	40,900	65,800	67,900	93,700
~220	41,800	44,000	71,500	73,700	101,200

コード式 上記価格表-3,000円(最小仕上り巾:18cm)
 ※写真の縫製スタイルは掲載価格とは異なる場合があります。 円(税別)/cm

推奨スタイル

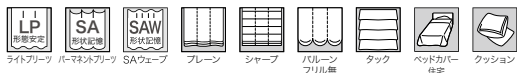

※二重組織のため、フリーツ部分のしわやふくらみが目立つことがあります。
 ※生地製の製法上、縫製時に柄が合わない場合があります。
 ※生地特性上、糸の節が目立つことがあります。

AC2187-2189

LYNDHURST リンドハスト

のどかな田園風景の情緒を映し出すようなダマスク織。
 エレガントな雰囲気を出し出す、上質なデザインです。



AC2187



AC2188



AC2189



AC2187

10cm



マッチシアー : AC2560 (P.236)