

Classy
Gorgeous
Attractive

Luxury

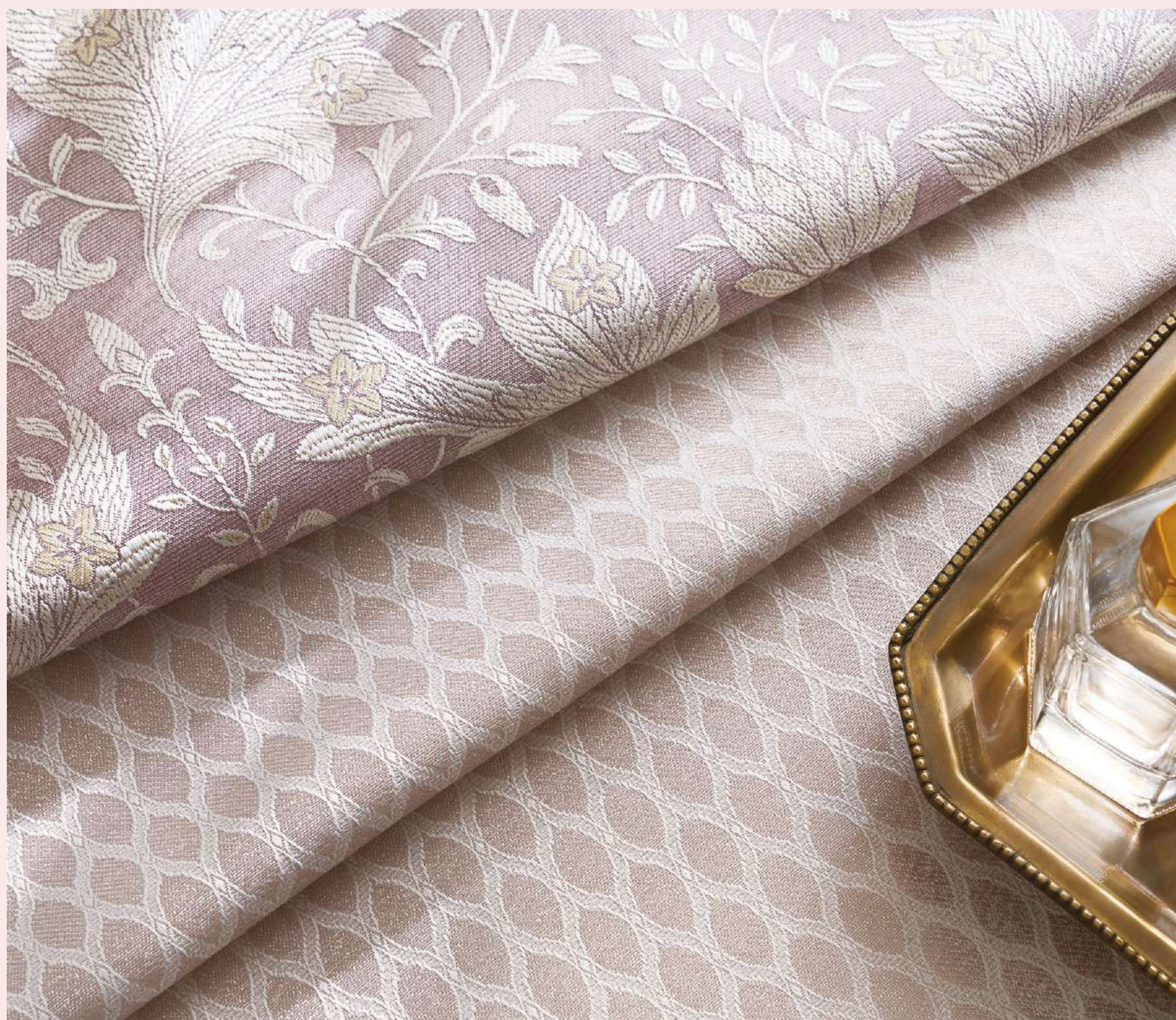

AC2191-2193

原着糸のゴールドを効かせたダマスク柄。
かすれタッチのベース表現がシャビーな空間にマッチします。



◆AC2191



◆AC2192



◆AC2193



[上] プレーンシェード：AC2191 壁紙：TH32670(2022-2025 FAITH)
[下] バイピングクッション：AC2193・FN1183、AC2191・FN1189、AC2025(P.19)

標準価格 4,740円/m² [7,100円/m] 有効巾150cm

【標準】LP仕様(形態安定加工) 約2倍ヒダ(本縫い)裾：折返し

W▶	~150	~225	~300	~375	~450
H▼	2巾	3巾	4巾	5巾	6巾
~120	36,900	54,000	71,100	88,200	105,300
~140	43,600	64,500	84,400	105,300	125,300
~160	43,600	64,500	84,400	105,300	125,300
~180	51,200	74,900	98,700	122,400	146,200
~200	51,200	74,900	98,700	122,400	146,200
~220	57,800	84,400	112,000	139,500	166,100
~240	57,800	84,400	112,000	139,500	166,100
~260	64,500	94,900	125,300	156,600	187,000

(約1.5倍ヒダ) ~200 ~300 ~400 ~500 ~600

タッセル含む 片開き最大製作巾：300cm 円(税別)/cm

標準仕様以外の場合は、ご注文の際にご指定ください。

組成 | ポリエステル100%

Made in Japan

リピート | ↓ 35.8cm ↔ 37.5cm

寸法変化率 | 水洗い：タテ-0.5%・ヨコ-0.5%/ドライ：タテ-0.5%・ヨコ0%

サ-53 40 40 40 40 40 40



AC2193

10cm



マッチシア-：AC2024 (P.18)

プレーンシェード* ドラム式

W▶	40~60	~90	~140	~190	~240
H▼	1W	2W	3W	4W	5W
81~100	26,600	28,600	31,000	44,900	47,200
~120	29,500	31,600	33,900	50,800	53,100
~140	29,500	31,600	34,000	50,800	53,200
~160	32,900	35,000	37,300	57,100	59,400
~180	32,900	35,000	37,300	57,100	59,500
~200	35,800	37,900	40,300	63,000	65,400
~220	36,200	38,300	40,700	63,400	65,800

コード式 上記価格表-3,000円(最小仕上り巾：18cm)

※写真の縫製スタイルは掲載価格とは異なる場合があります。

円(税別)/cm

推奨スタイル

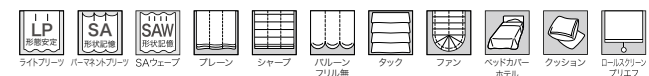

※生地製の製法上、縫製時に柄が合わない場合があります。

特殊スタイル





ドレープ  : AC2192 トリム付カーテン(サイドトリム I型) : AC2024 裾ウーリー(P.18)・FN1166 タッセル : FN1001 パイピングクッション : AC2193・FN1183、AC2191・FN1189 クッション : AC2025(P.19)
壁紙 : RE53366(2022-2024 RéSERVE)

AC2194-2195

ダマスク柄を風通組織でふっくらと表現。
さり気ないシャンプレー調の織が美しい2配色です。

標準価格 7,390円/m² [9,900円/m] 有効巾134cm

【標準】LP仕様(形態安定加工) 約2倍ヒダ(本縫い)裾:折返し

W▶	~134	~201	~268	~335	~402
H▼	2巾	3巾	4巾	5巾	6巾
~120	51,500	75,600	98,400	122,500	146,600
~140	51,500	75,600	98,400	122,500	146,600
~160	61,100	90,000	117,800	146,600	175,500
~180	61,100	90,000	117,800	146,600	175,500
~200	70,800	103,300	137,000	170,800	203,200
~220	70,800	103,300	137,000	170,800	203,200
~240	80,300	117,800	156,300	193,600	232,100
~260	80,300	117,800	156,300	193,600	232,100

(約1.5倍ヒダ) ~178 ~268 ~357 ~446 ~536

タッセル含む 片開き最大製作巾: 300cm 円(税別)/cm
標準仕様以外の場合は、ご注文の際にご指定ください。

プレーンシェード ドラム式

W▶	40~60	~90	~140	~190	~240
H▼	1W	2W	3W	4W	5W
81~100	30,900	33,000	50,300	52,400	70,900
~120	31,000	33,000	50,300	52,400	70,900
~140	34,500	36,500	58,300	60,400	82,400
~160	34,800	36,900	58,700	60,800	82,800
~180	39,300	41,400	66,900	69,000	94,300
~200	39,400	41,500	66,900	69,000	94,300
~220	43,200	45,300	74,300	76,400	106,400

コード式 上記価格表-3,000円(最小仕上り巾:18cm)

※写真の縫製スタイルは掲載価格とは異なる場合があります。 円(税別)/cm

組 成 | ポリエステル100% Made in Japan
リピート | ↑ 39.5cm ↔ 33.5cm
寸法変化率 | 水洗い: タテ-0.5%・ヨコ-0.5% / ドライ: タテ-0.5%・ヨコ-0.5%

サ-53



特殊スタイル



推奨スタイル

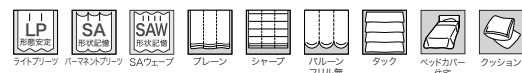

※二重組織のため、プリーツ部分のしわやふくらみが目立つことがあります。
※生地 of 製法上、縫製時に柄が合わない場合があります。
※生地 of 特性上、糸の節が目立つことがあります。



AC2195



マッチシア- : AC2564 (P.237)



ドレープ LP : AC2194 シア- : AC2564 (P.237) ストレートフラットバランス(ボーダー付 ボトム型) : AC2421・AC2420 (P.174 QR参照)
パイピングクッション : AC2195・FN1189 クッション : AC2319 (P.142)



AC2194



AC2195

AC2196-2197

分織生地との重なりが美しい生地。
ダマスク柄をシックなタッチで上品に仕上げました。

標準価格 **6,500**円/m 有効巾**102**cm

【標準】LP仕様(形態安定加工) 約2倍ヒダ(本縫い)裾:折返し

W ▶	~153	~204	~255	~306	~357
H ▼	3巾	4巾	5巾	6巾	7巾
~120	51,500	66,900	83,100	99,400	115,600
~140	51,500	66,900	83,100	99,400	115,600
~160	61,200	79,800	99,400	118,900	137,600
~180	61,200	79,800	99,400	118,900	137,600
~200	70,100	92,900	115,600	137,600	160,300
~220	70,100	92,900	115,600	137,600	160,300
~240	79,800	105,900	131,200	157,100	183,200
~260	79,800	105,900	131,200	157,100	183,200

(約1.5倍ヒダ) ~204 ~272 ~340 ~408 ~476

タッセル含む 片開き最大製作巾: 300cm 円(税別)/cm
標準仕様以外の場合は、ご注文の際にご指定ください。

プレーンシェード ドラム式

W ▶	40~60	~90	~140	~190	~240
H ▼	1W	2W	3W	4W	5W
81~100	25,900	27,900	40,500	42,700	56,100
~120	25,900	28,000	40,600	42,700	56,100
~140	28,300	30,400	46,000	48,200	64,000
~160	28,700	30,800	46,400	48,600	64,400
~180	31,700	33,800	52,100	54,200	72,300
~200	31,800	33,900	52,100	54,200	72,300
~220	34,600	36,700	57,300	59,500	80,600

コード式 上記価格表-3,000円(最小仕上り巾:18cm) 円(税別)/cm

※写真の縫製スタイルは掲載価格とは異なる場合があります。

組成 | ポリエステル100% Made in Japan
リピート | ↓ 39.5cm ↔ 51cm
寸法変化率 | 水洗い: タテ-0.5%・ヨコ0% / ドライ: タテ-0.5%・ヨコ-0.5%

サ-53 (F)



推奨スタイル

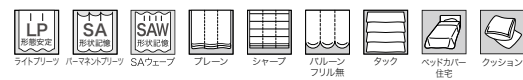

※二重組織のため、フリッツ部分のしわやふくらみが目立つことがあります。
※生地の製法上、縫製時に柄が合わない場合があります。



AC2197



マッチシアー: AC2594 (P.250)



ツインシェード(プレーン+プレーン): (前幕)AC2196 (後幕)AC2594 (P.250)



AC2196

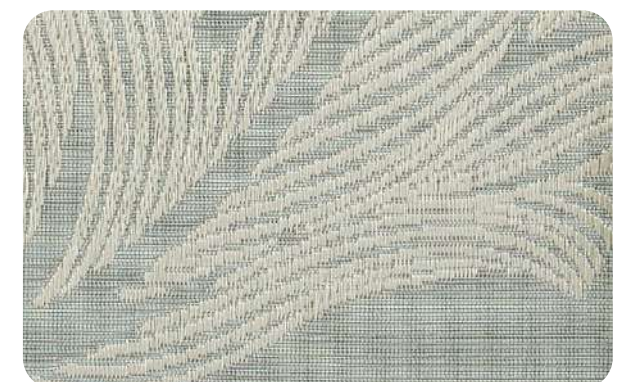

AC2197

AC2198-2199

重厚で高級感のあるクラシック柄。
2色のゴールドの糸を使い分け、立体感を表現しました。



AC2198



AC2199

Luxury



ドレープ [P] : AC2199 シアー : AC2495 裾ウーリー(P.198) クッション : AC2199

標準価格 6,000円/m

有効巾102cm

【標準】LP仕様(形態安定加工) 約2倍ヒダ(本縫い)裾:折返し

W▶	~153	~204	~255	~306	~357
H▼	3巾	4巾	5巾	6巾	7巾
~120	44,600	58,200	71,900	86,500	100,200
~140	44,600	58,200	71,900	86,500	100,200
~160	55,200	71,900	89,600	107,000	124,700
~180	55,200	71,900	89,600	107,000	124,700
~200	65,100	86,500	107,000	127,700	149,000
~220	65,100	86,500	107,000	127,700	149,000
~240	75,700	100,200	124,700	149,000	172,700
~260	75,700	100,200	124,700	149,000	172,700

(約1.5倍ヒダ) ~204 ~272 ~340 ~408 ~476

タッセル含む 片開き最大製作巾: 300cm 円(税別)/cm

標準仕様以外の場合は、ご注文の際にご指定ください。

組成 | ポリエステル100%

Made in Japan

リピート | ↓ 45.5cm ↔ 34cm

寸法変化率 | 水洗い: タテ-0.5%・ヨコ0% / ドライ: タテ0%・ヨコ-0.5%

サ-53 40 40 40 40 40 40



AC2198

10cm



マッチシアー: AC2495 (P.198)

プレーンシェード ドラム式

W▶	40~60	~90	~140	~190	~240
H▼	1W	2W	3W	4W	5W
81~100	24,100	26,200	37,100	39,200	50,200
~120	27,000	29,100	42,900	45,000	59,000
~140	27,000	29,100	42,900	45,000	59,000
~160	30,300	32,400	49,200	51,300	68,000
~180	30,300	32,400	49,200	51,400	68,000
~200	30,300	32,400	49,200	51,400	68,100
~220	33,500	35,700	55,300	57,500	77,000

コード式 上記価格表-3,000円(最小仕上り巾:18cm)

※写真の縫製スタイルは掲載価格とは異なる場合があります。

円(税別)/cm

推奨スタイル

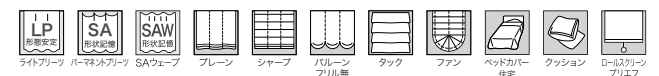

※生地の上質上、縫製時に柄が合わない場合があります。

※生地の上質上、糸の節が目立つことがあります。

AC2200

伝統的な花柄をゴブラン風に仕上げました。
深いブラウンに柄が映え、高級感たっぷりです。



AC2200



パッチワークカーテン(アウトサイド型) : AC2200・AC2429(P.174 QR参照) シアー : AC2594(P.250)

標準価格 5,500円/m

有効巾99.2cm

【標準】LP仕様(形態安定加工) 約2倍ヒダ(本縫い)裾:折返し

W ▶	~150	~200	~250	~300	~350
H ▼	3巾	4巾	5巾	6巾	7巾
~120	42,800	56,300	69,100	82,600	96,100
~140	42,800	56,300	69,100	82,600	96,100
~160	49,200	64,800	80,400	96,100	111,700
~180	56,300	74,100	91,800	109,600	127,300
~200	56,300	74,100	91,800	109,600	127,300
~220	62,700	82,600	102,500	123,000	142,900
~240	62,700	82,600	102,500	123,000	142,900
~260	69,100	91,800	113,800	135,800	158,500
(約1.5倍ヒダ)	~200	~266	~333	~400	~466

タッセル含む 片開き最大製作巾: 300cm

円(税別)/cm

標準仕様以外の場合は、ご注文の際にご指定ください。
※写真の縫製スタイルは掲載価格とは異なる場合があります。

組成 | ポリエステル100%

Made in Japan

リピート | ↓ 31.3cm ↔ 24.8cm

寸法変化率 | 水洗い: タテ-1.0%・ヨコ0% / ドライ: タテ-1.0%・ヨコ-0.5%

サ-53



推奨スタイル



※生地製の製法上、縫製時に柄が合わない場合があります。
※糸が滑りやすい組織のため、目割れが起きやすいのでお取り扱いにご注意ください。



AC2200

10cm



マッチシアー: AC2594 (P.250)

AC2201-2202

手描きタッチの花と鳥が美しい風通組織のファブリック。
ナチュラルな配色を揃えました。

標準価格 5,370円/m² [7,950円/m] 有効巾148.2cm

【標準】LP仕様(形態安定加工) 約2倍ヒダ(本縫い)裾：折返し

W ▶	~148	~222	~296	~370	~444
H ▼	2巾	3巾	4巾	5巾	6巾
~120	47,300	68,900	90,600	112,400	135,000
~140	47,300	68,900	90,600	112,400	135,000
~160	47,300	68,900	90,600	112,400	135,000
~180	57,600	85,500	112,400	140,300	167,000
~200	57,600	85,500	112,400	140,300	167,000
~220	57,600	85,500	112,400	140,300	167,000
~240	68,900	102,000	135,000	167,000	200,100
~260	68,900	102,000	135,000	167,000	200,100

(約1.5倍ヒダ) ~197 ~296 ~395 ~494 ~592

タッセル含む 片開き最大製作巾：300cm 円(税別)/cm
標準仕様以外の場合は、ご注文の際にご指定ください。

プレーンシェード ドラム式

W ▶	40~60	~90	~140	~190	~240
H ▼	1W	2W	3W	4W	5W
81~100	29,000	31,100	33,400	48,900	51,200
~120	29,000	31,100	33,500	48,900	51,300
~140	33,800	35,900	38,200	58,400	60,800
~160	34,200	36,300	38,600	58,800	61,200
~180	34,200	36,300	38,600	58,900	61,200
~200	39,000	41,100	43,400	68,400	70,700
~220	39,300	41,400	43,800	68,800	71,100

コード式 上記価格表-3,000円(最小仕上り巾：18cm)

※写真の縫製スタイルは掲載価格とは異なる場合があります。 円(税別)/cm

組 成 | ポリエステル100% Made in Japan
リビート | ↓ 53cm ↔ 49.4cm
寸法変化率 | 水洗い：タテ-1.0%・ヨコ-0.5%/ドライ：タテ-0.5%・ヨコ-0.5%

サ-53 40 49.4 18 1.0 0.5 0.5 0.5



特殊スタイル



推奨スタイル

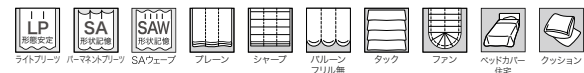

※二重組織のため、プリーツ部分のしわやふくらみが目立つことがあります。
※生地製の製法上、縫製時に柄が合わない場合があります。
※生地の特性上、糸の節が目立つことがあります。



AC2202

10cm



マッチシアー：AC2486 (P.191)



ドレープ(床ずり20cm)：AC2201 シアー：AC2486 裾ウーリー(P.191) トリム付プーメランタッセル：AC2340 B面・FN1061(P.146 QR参照)
クッション：AC2202、AC2319(P.142)



AC2201

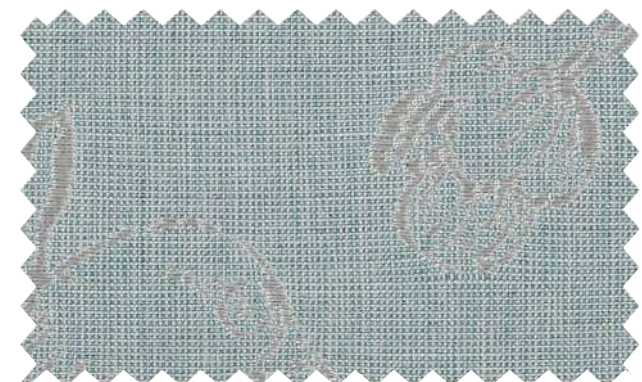

AC2202

AC2203-2204

伝統的なペイズリー柄をボリュームのある織物生地に。
クラシックモダンな空間にもお使いいただけます。

標準価格 **5,750円/m²** [8,550円/m] 有効巾**148.8cm**

【標準】LP仕様(形態安定加工) 約2倍ヒダ(本縫い)裾:折返し

W ▶	~148	~223	~297	~372	~446
H ▼	2巾	3巾	4巾	5巾	6巾
~120	40,200	57,700	76,200	94,800	112,300
~140	43,600	64,300	84,000	104,700	124,400
~160	47,800	70,800	92,700	114,500	137,600
~180	52,200	76,200	100,300	124,400	149,500
~200	56,500	82,800	109,100	135,400	161,500
~220	64,300	94,800	124,400	154,900	185,600
~240	68,700	100,300	133,200	164,900	197,500
~260	71,900	106,900	140,800	175,800	209,700
(約1.5倍ヒダ)	~198	~297	~396	~496	~595

タッセル含む 片開き最大製作巾: 300cm 円(税別)/cm
標準仕様以外の場合は、ご注文の際にご指定ください。

プレーンシェード ドラム式

W ▶	40~60	~90	~140	~190	~240
H ▼	1W	2W	3W	4W	5W
81~100	27,300	29,400	31,700	45,500	47,800
~120	29,000	31,100	33,400	48,800	51,200
~140	30,700	32,800	35,100	52,200	54,500
~160	32,700	34,800	37,100	55,700	58,000
~180	36,100	38,200	40,500	62,300	64,700
~200	37,700	39,800	42,200	65,700	68,100
~220	39,800	41,900	44,200	69,400	71,800

コード式 上記価格表-3,000円(最小仕上り巾:18cm) 円(税別)/cm

※写真の縫製スタイルは掲載価格とは異なる場合があります。

組 成 | ポリエステル100% Made in Japan
リピート | ↓ 18.5cm ↔ 24.8cm
寸法変化率 | 水洗い: タテ-0.5%・ヨコ0% / ドライ: タテ0%・ヨコ0%

サ-53 40 ✕ ✕ 10 10 (F)



推奨スタイル

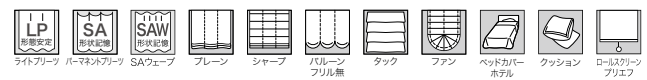

※生地製の製法上、縫製時に柄が合わない場合があります。
※生地製の特性上、糸の節が目立つことがあります。



ボーダー付カーテン(1型): AC2204・AC2349 A面(P.146 QR参照) シアー: AC2541 裾ウーリー(P.228)

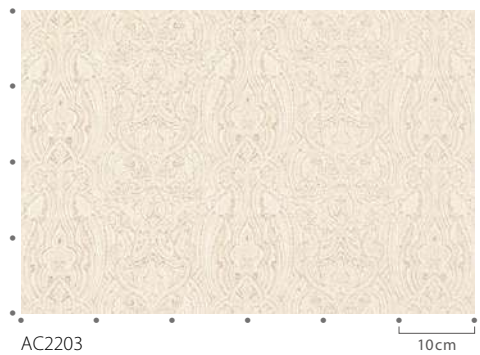

AC2203



マッチシアー: AC2541 (P.228)



AC2203



AC2204

AC2205-2206

ストライプを配した伝統的なクラシック柄。
使いやすいカラーリングのドレープ生地です。

標準価格 **4,730円/m²** [7,300円/m] 有効巾**154.5cm**

【標準】LP仕様(形態安定加工) 約2倍ヒダ(本縫い)裾:折返し

W ▶	~154	~231	~309	~386	~463
H ▼	2巾	3巾	4巾	5巾	6巾
~120	37,100	54,500	71,200	88,700	105,400
~140	43,800	64,400	84,800	105,400	125,900
~160	43,800	64,400	84,800	105,400	125,900
~180	50,600	75,100	98,600	123,100	146,500
~200	50,600	75,100	98,600	123,100	146,500
~220	57,500	84,800	112,300	139,600	166,900
~240	57,500	84,800	112,300	139,600	166,900
~260	64,400	95,600	125,900	157,200	187,400
(約1.5倍ヒダ)	~206	~309	~412	~515	~600

タッセル含む 片開き最大製作巾: 300cm 円(税別)/cm
標準仕様以外の場合は、ご注文の際にご指定ください。

プレーンシェード ドラム式

W ▶	40~60	~90	~140	~190	~240
H ▼	1W	2W	3W	4W	5W
81~100	27,000	29,000	31,400	44,800	47,100
~120	30,000	32,100	34,400	51,000	53,400
~140	30,000	32,100	34,400	51,000	53,400
~160	33,500	35,600	38,000	57,400	59,800
~180	33,600	35,700	38,000	57,400	59,800
~200	35,700	37,800	40,200	62,800	65,200
~220	36,100	38,200	40,500	63,200	65,600

コード式 上記価格表-3,000円(最小仕上り巾:18cm) 円(税別)/cm

※写真の縫製スタイルは掲載価格とは異なる場合があります。

組 成 | ポリエステル100% Made in Japan

リピー ト | ↓ 35cm ↔ 51.5cm

寸法変化率 | 水洗い: タテ-0.5%・ヨコ0% / ドライ: タテ0%・ヨコ-0.5%

サ-53



推奨スタイル

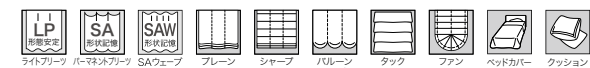

※生地は製法上、縫製時に柄が合わない場合があります。
※生地は特性上、糸の節が目立つことがあります。
※ヒダの柄取り縫製をご希望の際は、弊社営業窓口にお問い合わせください。



ドレープ LP (ヒダ柄取り縫製): AC2205 シアー: AC2541 裾ウーリー (P.228)



AC2205



AC2206

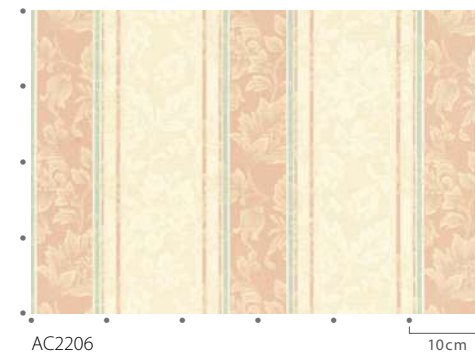

AC2206

10cm



マッチシアー: AC2541 (P.228)



ドレープ LP (ヒダ柄取り縫製) : AC2207 シアー : AC2541 裾ウーリー (P.228)



AC2207

AC2207

濃色のインテリアに合う深みのある色と落ち着いたデザイン。
柄部分の光沢のあるゴールドが、高級感を醸し出しています。

標準価格 **3,950**円/m² [5,850円/m] 有効巾**148.2**cm

【標準】LP仕様(形態安定加工) 約2倍ヒダ(本縫い)裾:折返し

W ▶	~148	~222	~296	~370	~444
H ▼	2巾	3巾	4巾	5巾	6巾
~120	33,800	48,500	64,200	78,900	94,500
~140	33,800	48,500	64,200	78,900	94,500
~160	38,700	56,700	74,000	92,100	110,300
~180	43,700	64,200	84,800	104,400	124,900
~200	43,700	64,200	84,800	104,400	124,900
~220	48,500	71,600	94,500	117,600	140,500
~240	53,400	78,900	104,400	129,900	155,400
~260	53,400	78,900	104,400	129,900	155,400
(約1.5倍ヒダ)	~197	~296	~395	~494	~592

タッセル含む 片開き最大製作巾: 300cm 円(税別)/cm
標準仕様以外の場合は、ご注文の際にご指定ください。

ブレースシェード ドラム式

W ▶	40~60	~90	~140	~190	~240
H ▼	1W	2W	3W	4W	5W
81~100	26,600	28,700	31,000	44,100	46,500
~120	26,600	28,700	31,000	44,200	46,500
~140	28,700	30,800	33,100	48,100	50,500
~160	29,100	31,100	33,500	48,500	50,900
~180	30,900	33,000	35,400	53,200	55,600
~200	33,600	35,700	38,000	57,700	60,100
~220	33,900	36,100	38,400	58,100	60,500

コード式 上記価格表-3,000円(最小仕上り巾:18cm)

※写真の縫製スタイルは掲載価格とは異なる場合があります。

組 成 | ポリエステル100% Made in Japan

リピー ト | ↓ 31cm ↔ 24.7cm

寸法変化率 | 水洗い: タテ0%・ヨコ0%/ドライ: タテ0%・ヨコ0%

サ-53



推奨スタイル

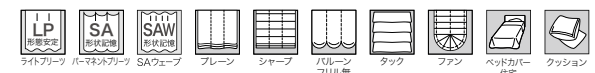

※生地製の製法上、縫製時に柄が合わない場合があります。
※ヒダの柄取り縫製をご希望の際は、弊社営業窓口にお問い合わせください。



AC2207

10cm



マッチシアー: AC2541 (P.228)



ドレープ LP : AC2208

AC2208-2209

リーフに影をつけ、立体感を織で表現。
草木染めのような深みのある色が落ち着いた印象です。



AC2208



AC2209

標準価格 **3,840**円/m² [5,750円/m] 有効巾**150**cm

【標準】LP仕様(形態安定加工) 約2倍ヒダ(本縫い)裾:折返し

W ▶	~150	~225	~300	~375	~450
H ▼	2巾	3巾	4巾	5巾	6巾
~120	31,700	46,400	61,100	75,700	90,400
~140	36,600	52,900	70,100	86,400	103,500
~160	36,600	52,900	70,100	86,400	103,500
~180	40,800	59,400	78,300	96,900	115,800
~200	44,800	66,000	86,400	107,600	128,800
~220	48,900	71,800	95,300	118,100	140,900
~240	48,900	71,800	95,300	118,100	140,900
~260	52,900	78,300	103,500	128,800	154,000

(約1.5倍ヒダ) ~200 ~300 ~400 ~500 ~600 円(税別)/cm

タッセル含む 片開き最大製作巾: 300cm
標準仕様以外の場合は、ご注文の際にご指定ください。

組 成 | ポリエステル100% Made in Japan

リピート | ↓ 25.7cm ↔ 25cm

寸法変化率 | 水洗い: タテ0%・ヨコ0%/ドライ: タテ-0.5%・ヨコ0%

サ-53 40



プレーンシェード ドラム式

W ▶	40~60	~90	~140	~190	~240
H ▼	1W	2W	3W	4W	5W
81~100	24,600	26,700	29,000	40,200	42,600
~120	25,900	28,000	30,300	43,400	45,700
~140	27,800	29,900	32,200	47,300	49,700
~160	30,200	32,300	34,600	51,600	53,900
~180	30,200	32,300	34,700	51,600	54,000
~200	32,100	34,200	36,500	55,000	57,300
~220	34,500	36,600	39,000	59,200	61,600

コード式 上記価格表-3,000円(最小仕上り巾: 18cm)

※写真の縫製スタイルは掲載価格とは異なる場合があります。

円(税別)/cm

推奨スタイル

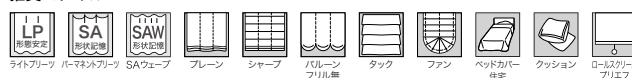

※生地製の製法上、縫製時に柄が合わない場合があります。
※生地製の特性上、糸の節が目立つことがあります。

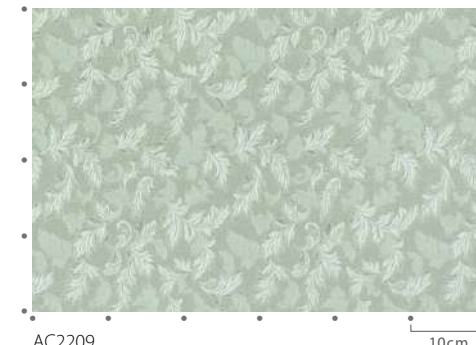

AC2209

10cm



マッチシアー: AC2610 (P.261)



ドレープ : AC2211 壁紙 : TH32203(2022-2025 FAITH)

AC2210-2212

ベーシックな小紋調の柄をグレイッシュなカラーでまとめました。
インテリア空間をモダンに仕上げます。

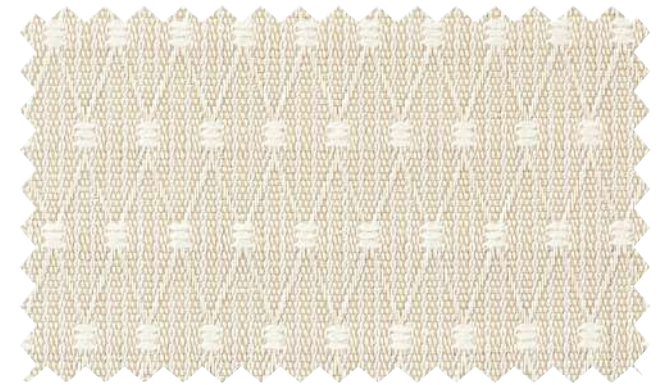

AC2210

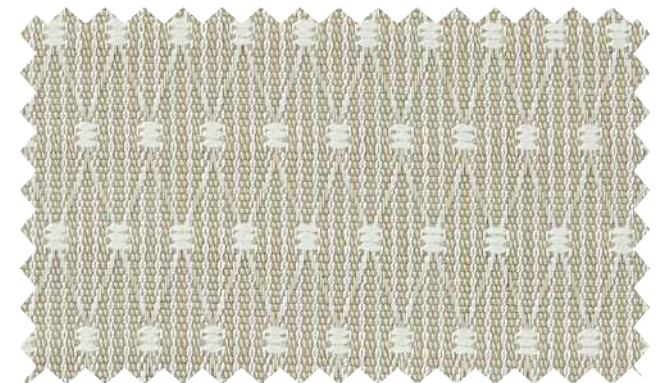

AC2211

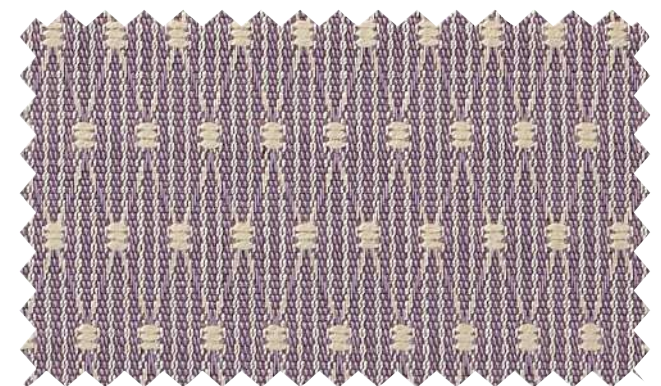

AC2212

標準価格 **3,700**円/m² [5,550円/m] 有効巾**150**cm

【標準】LP仕様(形態安定加工) 約2倍ヒダ(本縫い)裾:折返し

W▶	~150	~225	~300	~375	~450
H▼	2巾	3巾	4巾	5巾	6巾
~120	27,800	40,500	53,200	66,000	78,700
~140	31,000	45,300	59,600	73,900	88,200
~160	34,200	50,100	66,000	81,900	97,800
~180	37,300	54,800	72,300	89,800	107,300
~200	40,500	59,600	78,700	97,800	116,800
~220	43,700	64,400	85,000	105,700	126,400
~240	46,900	69,100	91,400	113,700	135,900
~260	50,100	73,900	97,800	121,600	145,500

(約1.5倍ヒダ) ~200 ~300 ~400 ~500 ~600 円(税別)/cm

タッセル含む 片開き最大製作巾: 300cm
標準仕様以外の場合は、ご注文の際にご指定ください。

組成 | ポリエステル100% Made in Japan

リピート | ↓ ↑ — cm ↔ — cm

寸法変化率 | 水洗い: タテ-0.5%・ヨコ0% / ドライ: タテ-0.5%・ヨコ0%

サ-53



(イ)

プレーンシェード ドラム式

W▶	40~60	~90	~140	~190	~240
H▼	1W	2W	3W	4W	5W
81~100	23,700	25,800	28,100	39,100	41,500
~120	25,000	27,100	29,400	41,700	44,000
~140	27,000	29,100	31,400	45,000	47,300
~160	28,600	30,700	33,100	47,900	50,300
~180	29,900	32,000	34,400	51,000	53,400
~200	31,200	33,300	35,600	53,600	55,900
~220	32,900	35,000	37,300	56,500	58,900

コード式 上記価格表-3,000円(最小仕上り巾:18cm)

※写真の縫製スタイルは掲載価格とは異なる場合があります。 円(税別)/cm

推奨スタイル

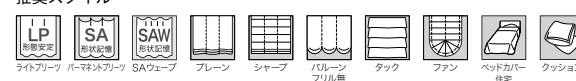

※生地製の製法上、縫製時に柄が合わない場合があります。
※生地特性上、糸の節が目立つことがあります。



マッチシア-: AC2598 (P.253)



ドレープ(床ずれ15cm) : AC2213 クッション : AC2323(P.142) 壁紙 : RE53157(2022-2024 RéSERVE)

標準価格 **4,970**円/m² [7,450円/m] 有効巾**150**cm

【標準】LP仕様(形態安定加工) 約2倍ヒダ(本縫い)裾:折返し

W▶	~150	~225	~300	~375	~450
H▼	2巾	3巾	4巾	5巾	6巾
~120	34,300	50,000	65,800	81,500	97,300
~140	41,200	59,900	78,700	97,300	117,000
~160	44,100	64,900	85,500	105,200	125,900
~180	47,100	69,700	91,400	113,100	135,800
~200	50,000	73,700	97,300	120,900	144,600
~220	57,000	83,500	110,200	136,700	164,300
~240	59,900	88,500	117,000	144,600	173,200
~260	62,900	93,400	122,900	152,500	183,100

(約1.5倍ヒダ) ~200 ~300 ~400 ~500 ~600 円(税別)/cm

タッセル含む 片開き最大製作巾 : 300cm
標準仕様以外の場合は、ご注文の際にご指定ください。

組成 | ポリエステル100% Made in Japan

リピート | ↓ 16cm ↔ 10cm

寸法変化率 | 水洗い: タテ-1.0%・ヨコ-0.5%/ドライ: タテ-1.0%・ヨコ-0.5%

サ-53



プレーンシェード ドラム式

W▶	40~60	~90	~140	~190	~240
H▼	1W	2W	3W	4W	5W
81~100	26,300	28,300	30,700	43,400	45,700
~120	28,500	30,500	32,900	48,600	51,000
~140	30,000	32,100	34,400	51,000	53,400
~160	31,900	34,000	36,300	54,500	56,800
~180	32,800	34,900	37,200	56,700	59,000
~200	35,800	37,900	40,200	62,100	64,500
~220	37,700	39,800	42,100	65,500	67,900

コード式 上記価格表-3,000円(最小仕上り巾:18cm)

※写真の縫製スタイルは掲載価格とは異なる場合があります。

円(税別)/cm

推奨スタイル

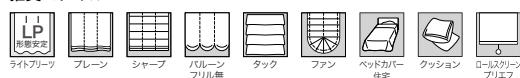

※生地製の製法上、縫製時に柄が合わない場合があります。
※生地製の製法上、裏面にスジが出る場合がありますが表面に影響はありません。

AC2213-2214

お花柄のタイルをイメージした先染めジャカード。
モール調の糸やプライト糸などを織り込んだこだわりのドレープです。



◆AC2213



◆AC2214



AC2214

10cm



マッチシアー : AC2541 (P.228)



ドレープ : AC2215 シアー : AC2560 裾ウーリー(P.236) クッション : AC2025(P.19)

AC2215

エレガントな唐草柄を太番手の緯糸で表現しました。
グレイッシュな家具と相性のよいシャビーシックなファブリック。



◆AC2215

Luxury

標準価格 **3,970**円/m² [5,950円/m]

有効巾**150**cm

【標準】LP仕様(形態安定加工) 約2倍ヒダ(本縫い)裾:折返し

W▶	~150	~225	~300	~375	~450
H▼	2巾	3巾	4巾	5巾	6巾
~120	35,100	50,900	66,800	82,600	98,500
~140	35,100	50,900	66,800	82,600	98,500
~160	40,800	60,100	79,300	98,500	117,700
~180	40,800	60,100	79,300	98,500	117,700
~200	47,500	70,200	91,900	114,300	137,000
~220	47,500	70,200	91,900	114,300	137,000
~240	53,500	79,300	104,300	130,300	155,300
~260	53,500	79,300	104,300	130,300	155,300

(約1.5倍ヒダ) ~200 ~300 ~400 ~500 ~600

タッセル含む 片開き最大製作巾: 300cm 円(税別)/cm

標準仕様以外の場合は、ご注文の際にご指定ください。

組成 | ポリエステル100%

Made in Japan

リピート | ↓ 38.1cm ↔ 25cm

寸法変化率 | 水洗い: タテ-1.0%・ヨコ-0.5%/ドライ: タテ-0.5%・ヨコ0%

サ-53



(イ)

プレーンシェード* ドラム式

W▶	40~60	~90	~140	~190	~240
H▼	1W	2W	3W	4W	5W
81~100	26,100	28,200	30,500	43,800	46,100
~120	26,100	28,200	30,500	43,800	46,200
~140	28,800	30,900	33,200	49,100	51,500
~160	29,200	31,300	33,600	49,500	51,900
~180	32,400	34,500	36,800	55,600	58,000
~200	32,400	34,500	36,900	55,600	58,000
~220	35,400	37,600	39,900	61,300	63,700

コード式 上記価格表-3,000円(最小仕上り巾:18cm)

※写真の縫製スタイルは掲載価格とは異なる場合があります。

円(税別)/cm

推奨スタイル

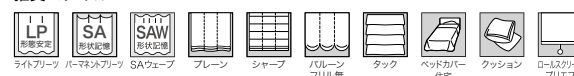

※生地製の製法上、縫製時に柄が合わない場合があります。



AC2215

10cm



マッチシアー: AC2560 (P.236)

AC2216-2218

変化をつけた織による花柄。黄味を帯びたカラー展開で、高級感の中にも温かさがあります。



AC2216



AC2217



AC2218

Luxury



ドレープ [P] : AC2218 シアー : AC2594 (P.250) タッセル : FN1001 クッション : AC2218, AC2416 (P.174)



AC2216

10cm



マッチシアー : AC2594 (P.250)

標準価格 4,950円/m

有効巾99cm

【標準】LP仕様(形態安定加工) 約2倍ヒダ(本縫い)裾:折返し

W▶	~150	~200	~250	~300	~350
H▼	3巾	4巾	5巾	6巾	7巾
~120	37,600	48,700	60,500	72,300	83,500
~140	48,700	64,500	79,500	95,200	111,000
~160	48,700	64,500	79,500	95,200	111,000
~180	48,700	64,500	79,500	95,200	111,000
~200	60,500	79,500	99,200	118,200	137,800
~220	60,500	79,500	99,200	118,200	137,800
~240	60,500	79,500	99,200	118,200	137,800
~260	72,300	95,200	118,200	141,800	164,700

(約1.5倍ヒダ) ~200 ~266 ~333 ~400 ~466

タッセル含む 片開き最大製作巾 : 300cm 円(税別)/cm

標準仕様以外の場合は、ご注文の際にご指定ください。

組成 | ポリエステル100%

Made in Japan

リピート | ↓ 59cm ↔ 33cm

寸法変化率 | 水洗い : タテ-0.5%・ヨコ0% / ドライ : タテ-0.5%・ヨコ-0.5%

サ-53 40 40 40 40 40 40



(イ)

プレーンシェード ドラム式

W▶	40~60	~90	~140	~190	~240
H▼	1W	2W	3W	4W	5W
81~100	24,900	27,000	38,900	41,000	53,400
~120	24,900	27,000	38,900	41,000	53,500
~140	24,900	27,000	38,900	41,000	53,500
~160	28,300	30,400	45,900	48,000	63,500
~180	28,300	30,400	45,900	48,000	63,500
~200	28,400	30,500	45,900	48,000	63,500
~220	32,300	34,400	52,900	55,000	74,000

コード式 上記価格表-3,000円(最小仕上り巾:18cm)

※写真の縫製スタイルは掲載価格とは異なる場合があります。

円(税別)/cm

推奨スタイル

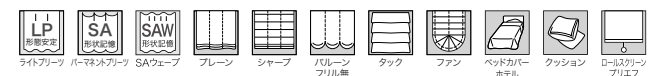

※生地製の製法上、縫製時に柄が合わない場合があります。

※生地特性上、糸の節が目立つことがあります。

AC2219-2220

のびやかなリーフ柄をシルエットで表現しました。
彩りある光沢糸でよりエレガントに。



AC2219



AC2220



ドレープ：AC2219 シアー：AC2541 裾ウーリー(P.228) 壁紙：RE53156(2022-2024 ReSERVE)



AC2220

10cm



マッチシアー：AC2541 (P.228)

標準価格 4,450円/m² [6,600円/m] 有効巾148.5cm

【標準】LP仕様(形態安定加工) 約2倍ヒダ(本縫い)裾：折返し

W ▶	~148	~222	~297	~371	~445
H ▼	2巾	3巾	4巾	5巾	6巾
~120	33,200	48,400	62,800	78,000	93,200
~140	43,000	62,800	83,400	103,200	122,800
~160	43,000	62,800	83,400	103,200	122,800
~180	43,000	62,800	83,400	103,200	122,800
~200	53,000	78,000	103,200	128,200	153,400
~220	53,000	78,000	103,200	128,200	153,400
~240	62,800	93,200	122,800	153,400	183,100
~260	62,800	93,200	122,800	153,400	183,100
(約1.5倍ヒダ)	~198	~297	~396	~495	~594

タッセル含む 片開き最大製作巾：300cm 円(税別)/cm

標準仕様以外の場合は、ご注文の際にご指定ください。

組成 | ポリエステル100% Made in Japan

リピート | ↑ 55.8cm ↔ 49.5cm

寸法変化率 | 水洗い：タテ-0.5%・ヨコ0.5%/ドライ：タテ-0.5%・ヨコ-0.5%

サ-53



プレーンシェード ドラム式

W ▶	40~60	~90	~140	~190	~240
H ▼	1W	2W	3W	4W	5W
81~100	28,300	30,300	32,600	47,200	49,600
~120	28,300	30,400	32,700	47,300	49,600
~140	28,300	30,400	32,700	47,300	49,700
~160	32,900	35,000	37,300	56,900	59,300
~180	32,900	35,000	37,300	56,900	59,300
~200	37,100	39,200	41,600	65,400	67,800
~220	37,500	39,600	42,000	65,800	68,200

コード式 上記価格表-3,000円(最小仕上り巾：18cm)

※写真の縫製スタイルは掲載価格とは異なる場合があります。

円(税別)/cm

推奨スタイル

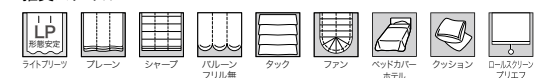

※生地製の製法上、縫製時に柄が合わない場合があります。

AC2221-2222

絵画的に表現された花柄のデザイン。
風通組織のふっくらとした質感がやさしい印象です。

標準価格 4,800円/m² [7,000円/m] 有効巾146cm

【標準】LP仕様(形態安定加工) 約2倍ヒダ(本縫い)裾:折返し

W ▶	~146	~219	~292	~365	~438
H ▼	2巾	3巾	4巾	5巾	6巾
~120	36,300	52,200	69,000	85,700	101,600
~140	46,600	69,000	90,500	112,900	134,300
~160	46,600	69,000	90,500	112,900	134,300
~180	46,600	69,000	90,500	112,900	134,300
~200	57,900	85,700	112,900	139,900	168,000
~220	57,900	85,700	112,900	139,900	168,000
~240	57,900	85,700	112,900	139,900	168,000
~260	69,000	101,600	134,300	168,000	200,600

(約1.5倍ヒダ) ~194 ~292 ~389 ~486 ~584

タッセル含む 片開き最大製作巾: 300cm 円(税別)/cm
標準仕様以外の場合は、ご注文の際にご指定ください。

プレーンシェード ドラム式

W ▶	40~60	~90	~140	~190	~240
H ▼	1W	2W	3W	4W	5W
81~100	29,400	31,500	33,800	49,500	51,800
~120	29,400	31,500	33,800	49,500	51,900
~140	29,400	31,500	33,800	49,500	51,900
~160	34,000	36,100	38,400	59,300	61,700
~180	34,000	36,100	38,400	59,300	61,700
~200	34,000	36,100	38,400	59,400	61,700
~220	39,600	41,700	44,000	69,100	71,500

コード式 上記価格表-3,000円(最小仕上り巾:18cm)

※写真の縫製スタイルは掲載価格とは異なる場合があります。 円(税別)/cm

組 成 | ポリエステル100% Made in Japan

リピー ト | ↓ 58.7cm ↔ 36.5cm

寸法変化率 | 水洗い: タテ0%・ヨコ0%/ドライ: タテ0%・ヨコ0%

サ-53 40 ✕ ✕ 1 2 3 4 5 6 7 8 9 10 11 12 13 14 15 16 17 18 19 20 21 22 23 24 25 26 27 28 29 30 31 32 33 34 35 36 37 38 39 40 41 42 43 44 45 46 47 48 49 50 51 52 53 54 55 56 57 58 59 60 61 62 63 64 65 66 67 68 69 70 71 72 73 74 75 76 77 78 79 80 81 82 83 84 85 86 87 88 89 90 91 92 93 94 95 96 97 98 99 100



推奨スタイル

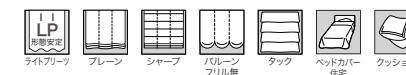

※二重組織のため、フリーツ部分のしわやふくらみが目立つことがあります。
※生地は製法上、縫製時に柄が合わない場合があります。



AC2221

10cm



マッチシアー: AC2541 (P.228)



ドレープ LP: AC2222 シアー: AC2541 裾ウーリー(P.228)



AC2221



AC2222

AC2223-2224

繊細なラインで表現した手描きタッチの花柄。
空間を明るく彩る2色展開です。

標準価格 **3,470**円/m² [5,200円/m] 有効巾**150**cm

【標準】LP仕様(形態安定加工) 約2倍ヒダ(本縫い)裾:折返し

W ▶	~150	~225	~300	~375	~450
H ▼	2巾	3巾	4巾	5巾	6巾
~120	27,400	40,300	52,400	65,400	77,600
~140	32,700	47,900	63,100	77,600	92,800
~160	38,100	55,500	73,000	90,400	108,000
~180	38,100	55,500	73,000	90,400	108,000
~200	42,600	63,100	82,800	102,600	123,200
~220	42,600	63,100	82,800	102,600	123,200
~240	47,900	70,700	92,800	115,600	138,400
~260	52,400	77,600	102,600	127,800	152,800
(約1.5倍ヒダ)	~200	~300	~400	~500	~600

タッセル含む 片開き最大製作巾: 300cm 円(税別)/cm
標準仕様以外の場合は、ご注文の際にご指定ください。

ブレースシェード ドラム式

W ▶	40~60	~90	~140	~190	~240
H ▼	1W	2W	3W	4W	5W
81~100	24,100	26,200	28,500	39,700	42,000
~120	26,500	28,600	30,900	44,100	46,500
~140	26,600	28,700	31,000	44,100	46,500
~160	28,700	30,800	33,100	48,700	51,100
~180	31,100	33,200	35,600	53,100	55,500
~200	31,200	33,300	35,600	53,100	55,500
~220	34,000	36,100	38,400	58,400	60,800

コード式 上記価格表-3,000円(最小仕上り巾:18cm) 円(税別)/cm
※写真の縫製スタイルは掲載価格とは異なる場合があります。

組成 | ポリエステル100% Made in Japan
リピート | ↓ 33cm ↔ 25cm
寸法変化率 | 水洗い: タテ-1.0%・ヨコ-0.5% / ドライ: タテ-0.5%・ヨコ-0.5%

サ-53



推奨スタイル

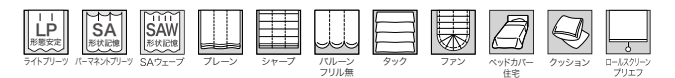

※生地製の製法上、縫製時に柄が合わない場合があります。



ドレープ : AC2223 シアー : AC2589 裾ウーリー(P.248)



◆AC2223



◆AC2224



AC2224

10cm



マッチシアー: AC2589 (P.248)

AC2225-2228

かすれたタッチで表現されたダマスク柄のドレープ。
エレガントで上品なカラーの4色展開です。



AC2225



AC2226

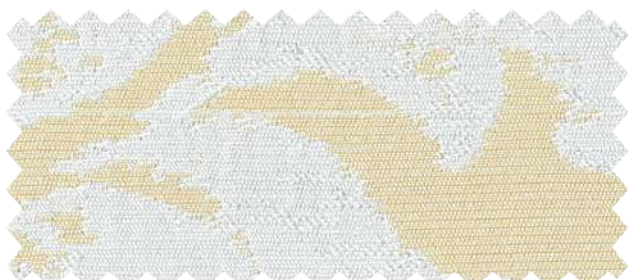

AC2227



AC2228

Luxury



ギャザーカーテン(約2倍) : AC2225、AC2496(P.199)



AC2228

10cm



マッチシアアー: AC2496 (P.199)

標準価格 4,670円/m² [6,900円/m]

有効巾148cm

【標準】LP仕様(形態安定加工) 約2倍ヒダ(本縫い)裾:折返し

W▶	~148	~222	~296	~370	~444
H▼	2巾	3巾	4巾	5巾	6巾
~120	38,800	56,400	74,000	91,700	109,300
~140	38,800	56,400	74,000	91,700	109,300
~160	45,400	66,700	88,000	109,300	130,600
~180	45,400	66,700	88,000	109,300	130,600
~200	52,700	77,700	102,700	127,800	152,000
~220	52,700	77,700	102,700	127,800	152,000
~240	60,100	88,000	116,800	145,400	173,300
~260	60,100	88,000	116,800	145,400	173,300

(約1.5倍ヒダ) ~197 ~296 ~394 ~493 ~592

タッセル含む 片開き最大製作巾: 300cm 円(税別)/cm

標準仕様以外の場合は、ご注文の際にご指定ください。

組成 | ポリエステル100%

Made in Japan

リピート | ↓ 38.3cm ↔ 37cm

寸法変化率 | 水洗い: タテ0%・ヨコ0%/ドライ: タテ-0.5%・ヨコ0%

サ-53 40 40 40 40 40 40



(イ)

プレーンシェード ドラム式

W▶	40~60	~90	~140	~190	~240
H▼	1W	2W	3W	4W	5W
81~100	27,200	29,300	31,600	45,900	48,200
~120	27,200	29,300	31,600	45,900	48,300
~140	30,700	32,800	35,100	52,400	54,700
~160	31,100	33,200	35,500	52,700	55,100
~180	34,000	36,100	38,400	58,600	60,900
~200	34,000	36,100	38,500	58,600	61,000
~220	37,300	39,400	41,700	64,700	67,100

コード式 上記価格表-3,000円(最小仕上り巾:18cm)

※写真の縫製スタイルは掲載価格とは異なる場合があります。

円(税別)/cm

推奨スタイル

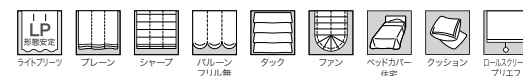

※生地製の製法上、縫製時に柄が合わない場合があります。
※生地製の特性上、糸の節が目立つことがあります。



フラットカーテン(1.5倍) : AC2226、AC2227 シアー : AC2565 裾ウーリー(P.237) パッチワーククッション : AC2227・AC2349 B面(P.146) クッション : AC2336(P.144)、AC2227

AC2229-2230

小さく繊細で、ライトな印象のクラシック柄。
 温かみのあるピンクとグリーンの2配色です。

標準価格 3,480円/m² [5,050円/m] 有効巾145.5cm

【標準】LP仕様(形態安定加工) 約2倍ヒダ(本縫い)裾：折返し

W ▶	~145	~218	~291	~363	~436
H ▼	2巾	3巾	4巾	5巾	6巾
~120	28,900	42,200	55,400	68,700	81,300
~140	31,900	46,600	61,400	75,500	90,200
~160	34,900	51,100	67,300	82,700	99,000
~180	37,700	55,400	73,100	90,200	107,900
~200	40,700	59,900	78,300	97,500	116,700
~220	43,700	64,400	84,200	104,900	125,500
~240	46,600	68,700	90,200	112,200	134,400
~260	49,600	73,100	96,000	119,700	143,200

(約1.5倍ヒダ) ~194 ~291 ~388 ~485 ~582

タッセル含む 片開き最大製作巾：300cm 円(税別)/cm
 標準仕様以外の場合は、ご注文の際にご指定ください。

プレーンシェード ドラム式

W ▶	40~60	~90	~140	~190	~240
H ▼	1W	2W	3W	4W	5W
81~100	24,400	26,500	37,800	39,900	51,000
~120	25,700	27,800	40,000	42,200	55,400
~140	26,900	29,000	43,200	45,300	58,800
~160	28,500	30,600	46,000	48,100	63,500
~180	29,500	31,600	48,200	50,400	67,000
~200	31,400	33,500	51,300	53,500	71,200
~220	33,000	35,100	54,000	56,100	75,200

コード式 上記価格表-3,000円(最小仕上り巾：18cm)

※写真の縫製スタイルは掲載価格とは異なる場合があります。 円(税別)/cm

組 成 | ポリエステル100% Made in Japan
 リピート | ↓ 19.8cm ↔ 9.7cm
 寸法変化率 | 水洗い：タテ0%・ヨコ0% / ドライ：タテ0%・ヨコ0%

サ-53



推奨スタイル

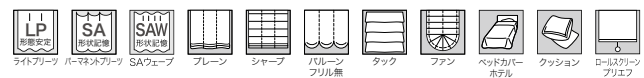

※生地製の製法上、縫製時に柄が合わない場合があります。



ドレープ LP：AC2230 シヤ-：AC2565 裾ウ-リー(P.237) クッション：AC2229

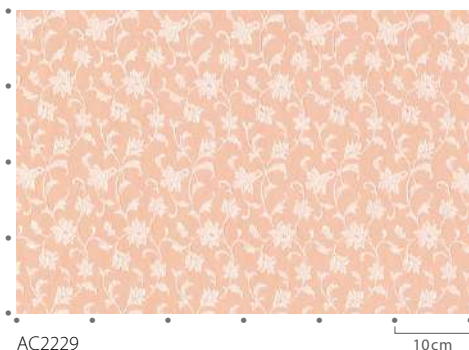

AC2229



マッチシヤ-：AC2565 (P.237)



AC2229



AC2230

AC2231-2232

モロッコタイル柄をふっくらとした組織で表現。
東欧を思わせる涼やかなカラーを揃えました。

標準価格 3,470円/m² [5,200円/m] 有効巾150cm

【標準】LP仕様(形態安定加工) 約2倍ヒダ(本縫い)裾：折返し

W▶	~150	~225	~300	~375	~450
H▼	2巾	3巾	4巾	5巾	6巾
~120	26,600	38,800	50,900	63,100	75,200
~140	32,000	46,400	60,900	75,200	90,400
~160	34,200	50,200	66,100	81,300	97,400
~180	36,600	54,000	70,700	87,400	105,000
~200	38,800	57,000	75,200	93,500	111,700
~220	44,200	64,600	85,200	105,600	126,900
~240	46,400	68,500	90,400	111,700	133,800
~260	48,700	72,200	95,000	117,800	141,400

(約1.5倍ヒダ) ~200 ~300 ~400 ~500 ~600

タッセル含む 片開き最大製作巾：300cm 円(税別)/cm
標準仕様以外の場合は、ご注文の際にご指定ください。

プレーンシェード ドラム式

W▶	40~60	~90	~140	~190	~240
H▼	1W	2W	3W	4W	5W
81~100	24,100	26,200	28,500	39,200	41,500
~120	25,800	27,900	30,200	43,400	45,800
~140	27,100	29,200	31,500	45,300	47,700
~160	28,700	30,800	33,100	48,200	50,600
~180	29,400	31,500	33,800	50,000	52,300
~200	31,900	34,000	36,300	54,400	56,700
~220	33,500	35,600	37,900	57,200	59,600

コード式 上記価格表-3,000円(最小仕上り巾：18cm)

※写真の縫製スタイルは掲載価格とは異なる場合があります。 円(税別)/cm

組成 | ポリエステル100%

Made in Japan

リピート | ↓16cm ↔15cm

寸法変化率 | 水洗い：タテ-0.5%・ヨコ0% / ドライ：タテ-0.5%・ヨコ0%

サ-53 ④ ⑤ ⑥



推奨スタイル

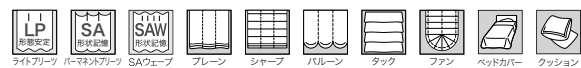

※生地製の製法上、縫製時に柄が合わない場合があります。

※生地の特性上、糸の節が目立つことがあります。



ドレープ LP : AC2232 シアー : AC2546(P.230) タッセル : FN1111 クッション : AC2231、AC2276(P.130)

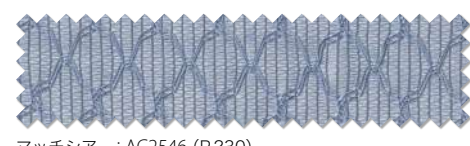
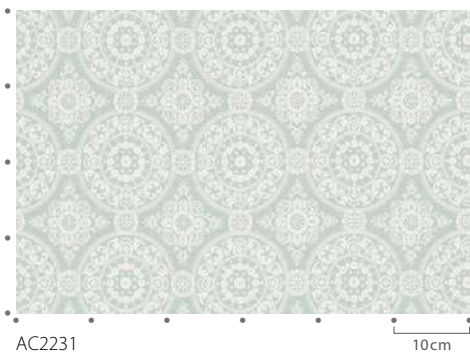



ドレープ [LP]: AC2235 シアー: AC2535 裾ウーリー (P.225) クッション: AC2338, AC2331 (P.144)

AC2233-2235

空間を引き立てるエレガンス柄。
ヒダを取ったときの美しいツヤがポイントです。



◆AC2233



◆AC2234



◆AC2235

標準価格 **3,870**円/m² [5,800円/m] 有効巾**150**cm

【標準】LP仕様(形態安定加工) 約2倍ヒダ(本縫い)裾:折返し

W ▶	~150	~225	~300	~375	~450
H ▼	2巾	3巾	4巾	5巾	6巾
~120	29,500	43,400	56,500	69,600	83,700
~140	32,800	47,600	62,300	77,100	91,900
~160	36,100	52,500	68,900	86,000	102,400
~180	39,400	58,200	76,200	94,200	113,200
~200	42,700	62,300	82,000	101,700	121,400
~220	45,900	67,300	88,600	110,600	132,000
~240	49,200	72,900	95,900	118,800	142,700
~260	52,500	77,100	101,700	126,300	150,900

(約1.5倍ヒダ) ~200 ~300 ~400 ~500 ~600 円(税別)/cm

タッセル含む 片開き最大製作巾: 300cm
標準仕様以外の場合は、ご注文の際にご指定ください。

組成 | ポリエステル100% Made in Japan

リピート | ↑ 4.3cm ↔ 1.9cm

寸法変化率 | 水洗い: タテ-0.5%・ヨコ-0.5%/ドライ: タテ0%・ヨコ0%

サ-53 (F)



プレーンシェード ドラム式

W ▶	40~60	~90	~140	~190	~240
H ▼	1W	2W	3W	4W	5W
81~100	24,700	26,700	29,100	40,300	42,600
~120	26,000	28,100	30,400	42,900	45,300
~140	27,300	29,400	31,700	45,600	47,900
~160	29,000	31,100	33,400	49,100	51,500
~180	30,300	32,400	34,700	51,800	54,100
~200	32,200	34,300	36,600	55,100	57,500
~220	33,300	35,400	37,700	57,400	59,800

コード式 上記価格表-3,000円(最小仕上り巾: 18cm)

※写真の縫製スタイルは掲載価格とは異なる場合があります。

円(税別)/cm

推奨スタイル

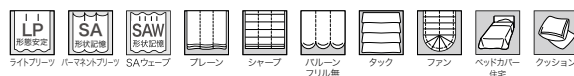

※生地製の製法上、縫製時に柄が合わない場合があります。



マッチシアー: AC2535 (P.225)

AC2236-2237

収縮組織によりやわらかい表情が魅力のファブリック。
さり気ない可愛らしさがポイントです。



AC2236



AC2237

Luxury

ギャザーバランス付カーテン リボンテープ仕様(約2倍) : AC2237・AC2344 A面(P.146 QR参照) ギャザーカーテン(約2倍) : AC2501(P.203)

標準価格 4,200円/m

有効巾109cm

【標準】LP仕様(形態安定加工) 約2倍ヒダ(本縫い)裾:折返し

W▶	~163	~218	~272	~327	~381
H▼	3巾	4巾	5巾	6巾	7巾
~120	30,700	40,200	49,800	59,200	68,800
~140	34,200	45,000	55,700	66,300	77,100
~160	37,800	49,800	61,500	73,400	85,400
~180	41,300	54,400	67,500	80,600	93,600
~200	45,000	59,200	73,400	87,700	102,100
~220	48,600	64,000	79,400	95,000	110,400
~240	52,100	68,800	85,400	102,100	118,600
~260	55,700	73,400	91,300	109,200	126,900

(約1.5倍ヒダ) ~218 ~290 ~363 ~436 ~508

タッセル含む 片開き最大製作巾: 300cm 円(税別)/cm

標準仕様以外の場合は、ご注文の際にご指定ください。

組成 | ポリエステル100%

Made in Japan

リピート | ↓ — cm ↔ — cm

寸法変化率 | 水洗い: タテ-0.5%・ヨコ0% / ドライ: タテ-1.0%・ヨコ-0.5%

サ-53 40 40 40 40 40 40



(イ)

特殊スタイル



ブレースード ドラム式

W▶	40~60	~90	~140	~190	~240
H▼	1W	2W	3W	4W	5W
81~100	21,500	23,600	32,500	34,600	43,500
~120	22,500	24,600	34,400	36,500	46,500
~140	23,900	26,000	36,800	39,000	49,700
~160	25,200	27,200	39,100	41,200	53,500
~180	26,300	28,400	41,500	43,700	56,400
~200	27,200	29,300	43,400	45,500	59,700
~220	28,500	30,600	45,600	47,700	63,000

コード式 上記価格表-3,000円(最小上り巾:18cm)

※写真の縫製スタイルは掲載価格とは異なる場合があります。

円(税別)/cm

推奨スタイル

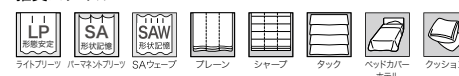

※二重組織のため、プリーツ部分のしわやふくらみが目立つことがあります。
※生地製の製法上、縫製時に柄が合わない場合があります。



マッチシアード: AC2501 (P.203)

AC2238-2240

やわらかく、ラフなタッチで描いたレース柄のドレープ。
プリンセス気分を演出する3色展開です。



AC2238



AC2239



◆AC2240

Luxury



ギャザーカーテン(約2倍) : AC2240、AC2579 裾ウーリー(P.245) タッセル: FN1121 トリム付クッション: AC2313(P.140)・FN1174・FN1172
クッション: AC2239

標準価格 **3,570**円/m² [5,350円/m] 有効巾**150**cm

【標準】LP仕様(形態安定加工) 約2倍ヒダ(本縫い)裾:折返し

W▶	~150	~225	~300	~375	~450
H▼	2巾	3巾	4巾	5巾	6巾
~120	28,700	41,900	55,000	68,300	81,400
~140	34,200	50,400	65,900	81,400	97,700
~160	34,200	50,400	65,900	81,400	97,700
~180	39,500	58,100	76,700	94,600	113,200
~200	45,000	65,900	86,900	107,700	129,400
~220	45,000	65,900	86,900	107,700	129,400
~240	50,400	73,600	97,700	121,000	144,900
~260	50,400	73,600	97,700	121,000	144,900

(約1.5倍ヒダ) ~200 ~300 ~400 ~500 ~600

タッセル含む 片開き最大製作巾: 300cm 円(税別)/cm

標準仕様以外の場合は、ご注文の際にご指定ください。

組成 | ポリエステル100% Made in Japan

リピート | ↓ 34cm ↔ 30cm

寸法変化率 | 水洗い: タテ0%・ヨコ0%/ドライ: タテ-0.5%・ヨコ0%

サ-53 40 40 40 40 40 40

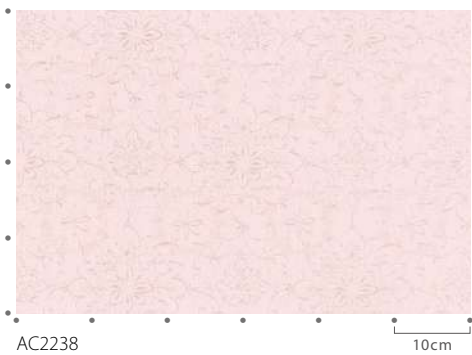

AC2238

10cm



マッチシア-: AC2579 (P.245)

ブレンシェード* ドラム式

W▶	40~60	~90	~140	~190	~240
H▼	1W	2W	3W	4W	5W
81~100	24,200	26,300	28,600	40,000	42,300
~120	26,700	28,800	31,100	45,000	47,300
~140	26,700	28,800	31,200	45,000	47,400
~160	29,600	31,700	34,000	49,900	52,200
~180	32,100	34,200	36,500	54,900	57,200
~200	32,100	34,200	36,600	54,900	57,300
~220	34,300	36,400	38,700	59,500	61,900

コード式 上記価格表-3,000円(最小仕上り巾:18cm)

※写真の縫製スタイルは掲載価格とは異なる場合があります。

円(税別)/cm

推奨スタイル

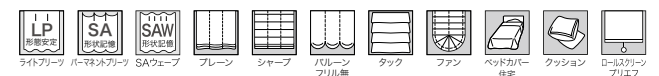

※生地製の製法上、縫製時に柄が合わない場合があります。