

Quietness
Traditional
Composed

Japanesque

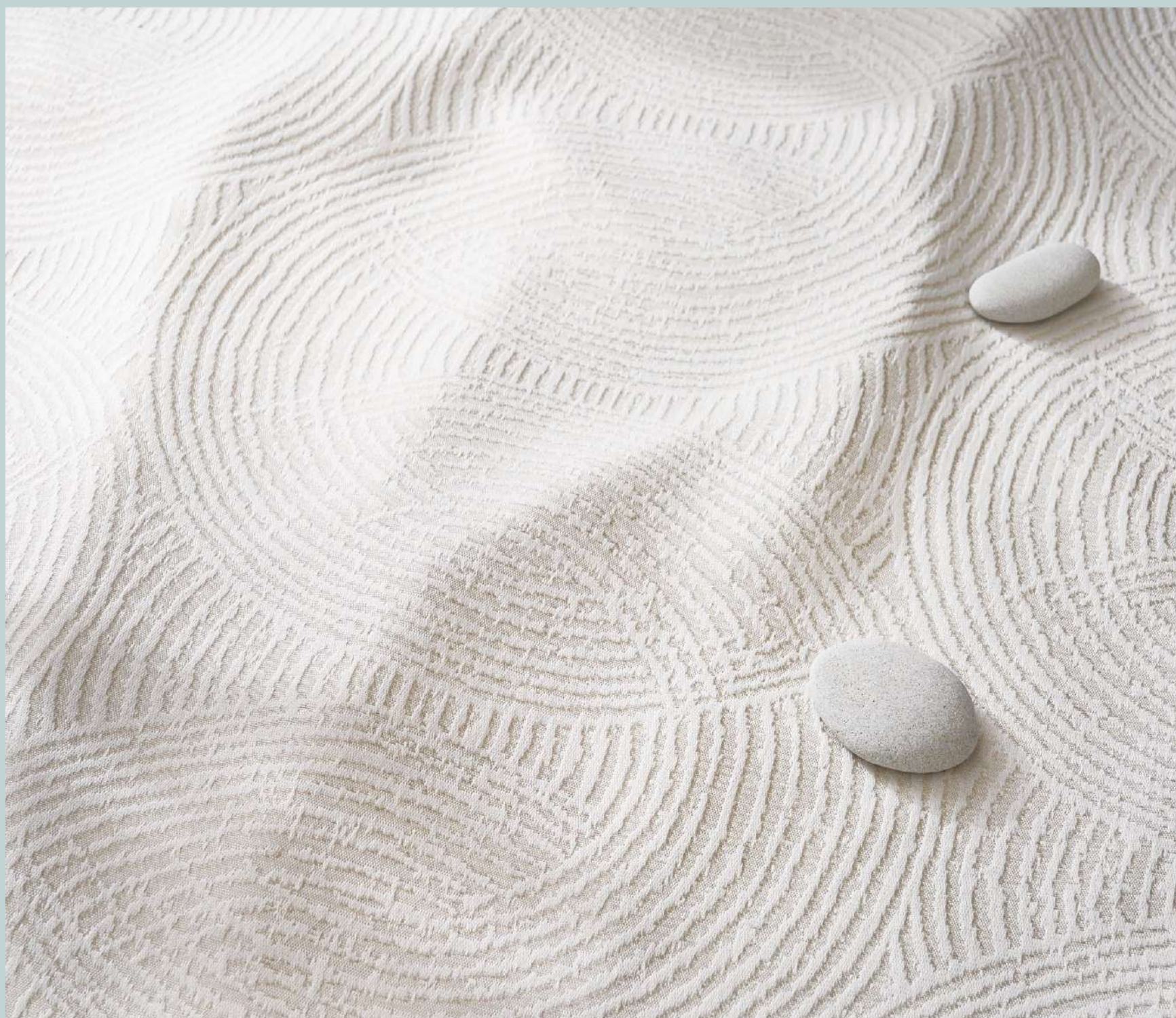



フラットカーテン(1.5倍) : AC2251 プリーツスクリーン : PS109(2022 RB COLLECTION)

AC2251-2252

和食器をイメージしてデザインしたドレープ。
筆跡のようなニュアンスが和モダンな空間にマッチします。

標準価格 **4,470**円/m² [6,700円/m] 有効巾**150**cm

【標準】LP仕様(形態安定加工) 約2倍ヒダ(本縫い)裾:折返し

W ▶	~150	~225	~300	~375	~450
H ▼	2巾	3巾	4巾	5巾	6巾
~120	34,500	49,900	65,500	81,800	97,200
~140	40,800	60,000	78,200	97,200	116,400
~160	40,800	60,000	78,200	97,200	116,400
~180	47,300	69,100	90,900	112,800	134,600
~200	47,300	69,100	90,900	112,800	134,600
~220	53,500	78,200	103,700	128,200	153,600
~240	60,000	88,100	116,400	144,500	172,800
~260	60,000	88,100	116,400	144,500	172,800

(約1.5倍ヒダ) ~200 ~300 ~400 ~500 ~600

タッセル含む 片開き最大製作巾: 300cm 円(税別)/cm
標準仕様以外の場合は、ご注文の際にご指定ください。

ブレースシェード ドラム式

W ▶	40~60	~90	~140	~190	~240
H ▼	1W	2W	3W	4W	5W
81~100	26,200	28,200	30,500	43,400	45,800
~120	28,400	30,500	32,800	48,300	50,700
~140	28,400	30,500	32,800	48,300	50,700
~160	31,600	33,700	36,000	54,400	56,800
~180	31,600	33,700	36,100	54,400	56,800
~200	34,500	36,600	38,900	60,100	62,500
~220	37,700	39,800	42,200	65,600	68,000

コード式 上記価格表-3,000円(最小仕上り巾:18cm)

※写真の縫製スタイルは掲載価格とは異なる場合があります。 円(税別)/cm

組成 | ポリエステル100% Made in Japan
リピート | ↓ 34.5cm ↔ 30cm
寸法変化率 | 水洗い: タテ-0.5%・ヨコ-0.5%/ドライ: タテ-0.5%・ヨコ0%

サ-53



推奨スタイル

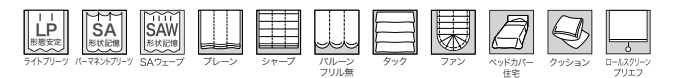

※生地製の製法上、縫製時に柄が合わない場合があります。



ツインシェード(ブレース+ブレース) : (前幕)AC2252 (後幕)AC2573(P.241) 壁紙: TH32847(2022-2025 FAITH)



◆AC2251

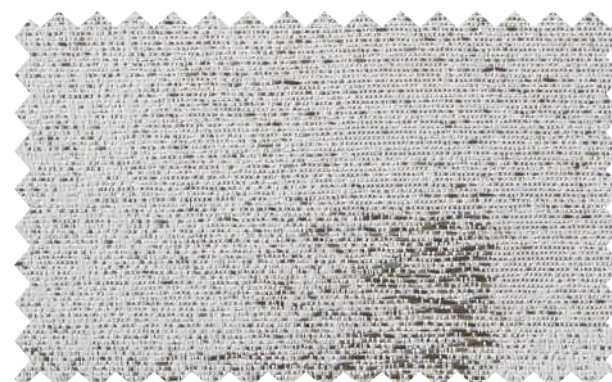

◆AC2252

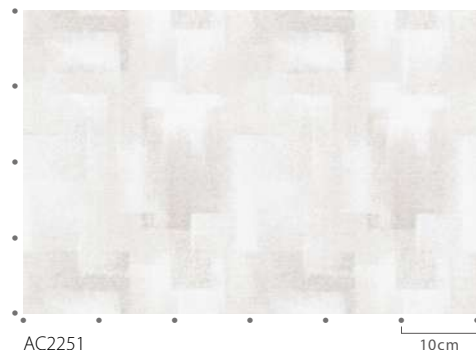

AC2251

10cm



マッチシアー: AC2573 (P.241)



ドレープ LP: AC2253 クッション: AC2254

AC2253-2254

マットなベースと光沢糸の繊細なコントラストによる小枝柄。
和にも洋にも使いやすいカラー展開です。



AC2253



AC2254

標準価格 **3,970**円/m² [5,900円/m] 有効巾**148.8**cm

【標準】LP仕様(形態安定加工) 約2倍ヒダ(本縫い)裾:折返し

W▶	~148	~223	~297	~372	~446
H▼	2巾	3巾	4巾	5巾	6巾
~120	35,600	52,200	67,900	84,500	101,100
~140	35,600	52,200	67,900	84,500	101,100
~160	42,300	61,300	81,200	101,100	120,100
~180	42,300	61,300	81,200	101,100	120,100
~200	48,900	71,200	94,500	116,800	139,900
~220	48,900	71,200	94,500	116,800	139,900
~240	55,500	81,200	107,600	133,400	159,800
~260	55,500	81,200	107,600	133,400	159,800

(約1.5倍ヒダ) ~198 ~297 ~396 ~496 ~595 円(税別)/cm

タッセル含む 片開き最大製作巾: 300cm
標準仕様以外の場合は、ご注文の際にご指定ください。

組成 | ポリエステル100% Made in Japan

リピート | ↓ 39.4cm ↔ 37.2cm

寸法変化率 | 水洗い: タテ-1.0%・ヨコ-0.5%/ドライ: タテ-1.0%・ヨコ-0.5%

サ-53 (F)



プレーンシェード ドラム式

W▶	40~60	~90	~140	~190	~240
H▼	1W	2W	3W	4W	5W
81~100	26,600	28,700	31,000	44,400	46,800
~120	26,700	28,700	31,100	44,500	46,800
~140	29,300	31,400	33,700	50,300	52,700
~160	29,700	31,800	34,100	50,700	53,100
~180	32,300	34,400	36,800	56,000	58,400
~200	32,300	34,400	36,800	56,000	58,400
~220	36,100	38,200	40,500	62,200	64,600

コード式 上記価格表-3,000円(最小仕上り巾: 18cm)

※写真の縫製スタイルは掲載価格とは異なる場合があります。

円(税別)/cm

推奨スタイル

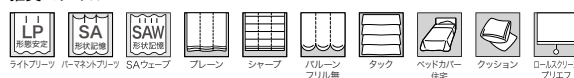

※生地製の製法上、縫製時に柄が合わない場合があります。
※生地製上の特性上、糸の節が目立つことがあります。

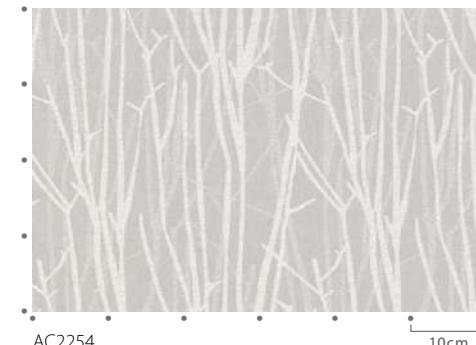

AC2254

10cm



マッチシア- AC2577 (P,243)



ドレープ : AC2255 シアー : AC2577 裾ウーリー(P.243) 壁紙 : RE53384(2022-2024 R&SERVE)

AC2255-2256

日本の石庭をイメージしたジャカードドレープ。
収縮組織による立体感とやわらかな質感が特徴です。



◆AC2255



◆AC2256

標準価格 **3,470**円/m² [5,200円/m] 有効巾**150**cm

【標準】LP仕様(形態安定加工) 約2倍ヒダ(本縫い)裾:折返し

W▶	~150	~225	~300	~375	~450
H▼	2巾	3巾	4巾	5巾	6巾
~120	28,100	41,100	53,300	66,100	79,100
~140	33,500	48,700	63,900	79,100	94,300
~160	33,500	48,700	63,900	79,100	94,300
~180	38,100	56,300	73,700	92,000	109,500
~200	43,300	63,900	84,400	104,100	124,700
~220	43,300	63,900	84,400	104,100	124,700
~240	48,700	71,500	94,300	117,100	139,900
~260	48,700	71,500	94,300	117,100	139,900

(約1.5倍ヒダ) ~200 ~300 ~400 ~500 ~600

タッセル含む 片開き最大製作巾: 300cm 円(税別)/cm

標準仕様以外の場合は、ご注文の際にご指定ください。

組成 | ポリエステル100%

Made in Japan

リピート | ↓ 33.5cm ↔ 30cm

寸法変化率 | 水洗い: タテ-0.5%・ヨコ0% / ドライ: タテ-0.5%・ヨコ0%

サ-53



(イ)

プレーンシェード ドラム式

W▶	40~60	~90	~140	~190	~240
H▼	1W	2W	3W	4W	5W
81~100	24,100	26,200	28,500	39,700	42,000
~120	26,500	28,600	30,900	44,100	46,500
~140	26,600	28,700	31,000	44,100	46,500
~160	29,400	31,500	33,800	49,400	51,800
~180	31,100	33,200	35,600	53,600	56,000
~200	31,200	33,300	35,600	53,700	56,000
~220	34,000	36,100	38,400	58,400	60,800

コード式 上記価格表-3,000円(最小仕上り巾:18cm)

※写真の縫製スタイルは掲載価格とは異なる場合があります。

円(税別)/cm

推奨スタイル

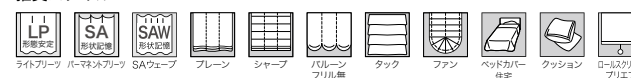

※生地製の製法上、縫製時に柄が合わない場合があります。

※糸が滑りやすい組織のため、目割れが起きやすいのでお取り扱いにご注意ください。

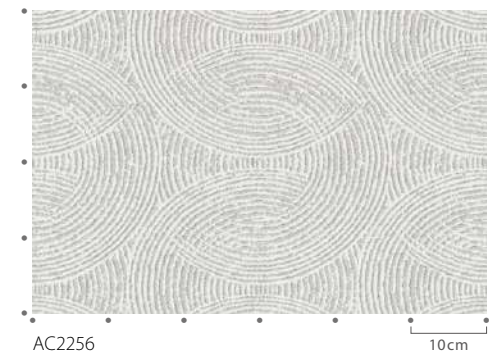

AC2256

10cm



マッチシアー: AC2577 (P.243)

AC2257-2259

サークル状に浮かび上がる繊細な花柄。
品格のある新しい和モダンスタイルを提案します。



AC2257



AC2258



AC2259

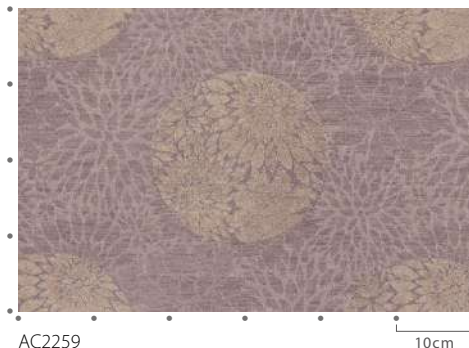

AC2259

10cm



マッチシアー：AC2569 (P.239)



シャープシェード：AC2258 クッション：AC2259

標準価格 5,400円/m² [8,100円/m]

有効巾150cm

【標準】LP仕様(形態安定加工) 約2倍ヒダ(本縫い)裾：折返し

W▶	~150	~225	~300	~375	~450
H▼	2巾	3巾	4巾	5巾	6巾
~120	44,900	64,900	85,900	106,900	126,800
~140	44,900	64,900	85,900	106,900	126,800
~160	55,400	80,600	106,900	132,100	158,300
~180	55,400	80,600	106,900	132,100	158,300
~200	55,400	80,600	106,900	132,100	158,300
~220	64,900	96,400	126,800	158,300	188,800
~240	64,900	96,400	126,800	158,300	188,800
~260	75,400	112,100	147,800	183,500	220,300

(約1.5倍ヒダ) ~200 ~300 ~400 ~500 ~600

タッセル含む 片開き最大製作巾：300cm 円(税別)/cm

標準仕様以外の場合は、ご注文の際にご指定ください。

組成 | ポリエステル100%

Made in Japan

リピート | ↓49.1cm ↔50cm

寸法変化率 | 水洗い：タテ-0.5%・ヨコ-0.5%/ドライ：タテ-0.5%・ヨコ0%

サ-53 40 40 40 40 40 40



(イ)

プレーンシェード ドラム式

W▶	40~60	~90	~140	~190	~240
H▼	1W	2W	3W	4W	5W
81~100	28,500	30,600	32,900	47,800	50,200
~120	28,500	30,600	32,900	47,800	50,200
~140	32,400	34,500	36,900	56,600	59,000
~160	32,800	34,900	37,200	57,000	59,300
~180	36,900	39,000	41,400	65,900	68,300
~200	36,900	39,000	41,400	65,900	68,300
~220	37,300	39,400	41,800	66,300	68,700

コード式 上記価格表-3,000円(最小仕上り巾：18cm)

※写真の縫製スタイルは掲載価格とは異なる場合があります。

円(税別)/cm

推奨スタイル

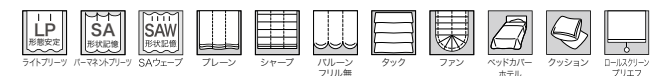

※生地製の製法上、縫製時に柄が合わない場合があります。

※生地製の特性上、糸の節が目立つことがあります。

AC2260

光沢のあるベースにマットなラインで立体感を持たせました。
無地調のドレープとしてもお使いいただけます。



AC2260



ドレープ LP : AC2260

標準価格 3,990円/m² [5,900円/m] 有効巾148.2cm

【標準】LP仕様(形態安定加工) 約2倍ヒダ(本縫い)裾:折返し

W▶	~148	~222	~296	~370	~444
H▼	2巾	3巾	4巾	5巾	6巾
~120	29,700	43,000	56,300	69,600	83,600
~140	34,000	49,700	65,300	81,000	96,700
~160	38,900	56,300	74,400	91,900	110,000
~180	43,000	62,900	83,600	103,400	123,300
~200	43,000	62,900	83,600	103,400	123,300
~220	47,200	69,600	91,900	114,200	136,600
~240	52,100	77,000	101,000	125,700	150,600
~260	56,300	83,600	110,000	136,600	163,700

(約1.5倍ヒダ) ~197 ~296 ~395 ~494 ~592

タッセル含む 片開き最大製作巾: 300cm 円(税別)/cm

標準仕様以外の場合は、ご注文の際にご指定ください。

組成 | ポリエステル100% Made in Japan

リピート | ↓ 27cm ↔ 24.7cm

寸法変化率 | 水洗い: タテ-0.5%・ヨコ0%/ドライ: タテ-0.5%・ヨコ0%

サ-53



マッチシア- : AC2566 (P.238)

プレーンシェード ドラム式

W▶	40~60	~90	~140	~190	~240
H▼	1W	2W	3W	4W	5W
81~100	24,800	26,800	29,200	41,000	43,400
~120	26,700	28,700	31,100	45,000	47,400
~140	28,700	30,800	33,200	49,000	51,400
~160	29,100	31,200	33,500	49,400	51,800
~180	31,000	33,100	35,400	53,400	55,700
~200	33,100	35,200	37,500	57,300	59,700
~220	35,400	37,500	39,800	61,500	63,900

コード式 上記価格表-3,000円(最小仕上り巾: 18cm)

※写真の縫製スタイルは掲載価格とは異なる場合があります。 円(税別)/cm

推奨スタイル

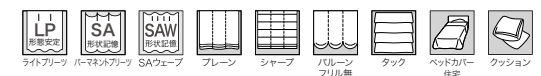

※生地製の製法上、縫製時に柄が合わない場合があります。



ドレープ LP : AC2261 クッション : AC2292 (P.136)、AC2261 壁紙 : RE53403 (2022-2024 R&SERVE)



AC2261

AC2261

かすれたタッチの葉がのびやかに描かれたデザイン。
畳のある空間によく合うドレープです。

標準価格 6,000 円/m 有効巾 99.6cm

【標準】LP仕様(形態安定加工) 約2倍ヒダ(本縫い)裾:折返し

W ▶	~150	~200	~250	~300	~350
H ▼	3巾	4巾	5巾	6巾	7巾
~120	43,500	56,400	70,100	83,800	96,700
~140	56,400	74,600	92,100	110,400	128,600
~160	56,400	74,600	92,100	110,400	128,600
~180	56,400	74,600	92,100	110,400	128,600
~200	70,100	92,100	114,900	137,000	159,800
~220	70,100	92,100	114,900	137,000	159,800
~240	70,100	92,100	114,900	137,000	159,800
~260	83,800	110,400	137,000	164,300	190,900
(約1.5倍ヒダ)	~200	~266	~333	~400	~466

タッセル含む 片開き最大製作巾: 300cm 円(税別)/cm
標準仕様以外の場合は、ご注文の際にご指定ください。

プレーンシェード ドラム式

W ▶	40~60	~90	~140	~190	~240
H ▼	1W	2W	3W	4W	5W
81~100	26,200	28,300	41,500	43,600	57,400
~120	26,300	28,300	41,500	43,700	57,500
~140	26,300	28,400	41,600	43,700	57,500
~160	30,100	32,200	49,400	51,500	68,800
~180	30,100	32,200	49,400	51,600	68,800
~200	30,100	32,200	49,400	51,600	68,800
~220	34,500	36,600	57,300	59,400	80,700

コード式 上記価格表-3,000円(最小仕上り巾:18cm) 円(税別)/cm
※写真の縫製スタイルは掲載価格とは異なる場合があります。

組 成 | ポリエステル100% Made in Japan
リピート | ↓ 59cm ↔ 49.8cm
寸法変化率 | 水洗い: タテ-1.0%・ヨコ-0.5%/ドライ: タテ-1.0%・ヨコ-0.5%

サ-53 40 ✕ ✕ ✕ ✕ (F)



推奨スタイル

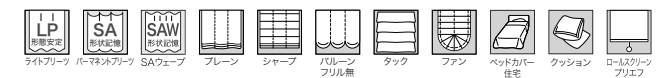

※生地は製法上、縫製時に柄が合わない場合があります。
※生地は特性上、糸の節が目立つことがあります。



AC2261



マッチシアー : AC2567 (P.238)

AC2262-2263

光沢糸使いにより浮かび上がるリーフ柄。
節のある緯糸を織り込み和のテイストに仕上げました。

標準価格 **5,650**円/m 有効巾**102**cm

【標準】LP仕様(形態安定加工) 約2倍ヒダ(本縫い)裾:折返し

W ▶	~153	~204	~255	~306	~357
H ▼	3巾	4巾	5巾	6巾	7巾
~120	37,300	49,100	60,700	72,300	84,100
~140	44,700	58,500	72,300	87,000	100,700
~160	52,000	67,900	84,100	100,700	116,800
~180	52,000	67,900	84,100	100,700	116,800
~200	58,500	77,500	95,700	114,700	133,500
~220	65,800	87,000	107,300	128,400	149,600
~240	65,800	87,000	107,300	128,400	149,600
~260	72,300	95,700	119,000	142,200	165,600
(約1.5倍ヒダ)	~204	~272	~340	~408	~476

タッセル含む 片開き最大製作巾:300cm 円(税別)/cm
標準仕様以外の場合は、ご注文の際にご指定ください。

ブレースシェード ドラム式

W ▶	40~60	~90	~140	~190	~240
H ▼	1W	2W	3W	4W	5W
81~100	23,200	25,300	35,300	37,400	47,500
~120	24,900	27,000	39,200	41,300	53,200
~140	27,100	29,200	43,100	45,200	59,300
~160	27,500	29,600	43,500	45,600	59,700
~180	29,200	31,300	47,300	49,500	65,200
~200	31,400	33,500	51,400	53,500	71,300
~220	31,700	33,900	51,800	53,900	71,700

コード式 上記価格表-3,000円(最小仕上り巾:18cm)

※写真の縫製スタイルは掲載価格とは異なる場合があります。 円(税別)/cm

組成 | ポリエステル100% Made in Japan
リピート | ↑ 32cm ↔ 51cm
寸法変化率 | 水洗い: タテ-0.5%・ヨコ-0.5%/ドライ: タテ-0.5%・ヨコ0.5%

サ-53



推奨スタイル

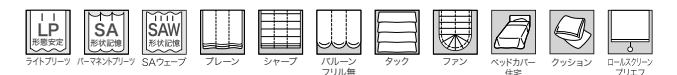

※生地の上、縫製時に柄が合わない場合があります。
※生地の特性上、糸の節が目立つことがあります。



フラットカーテン(1.5倍): AC2263, AC2564(P.237) クッション: AC2287(P.134)、AC2300(P.138)



AC2262

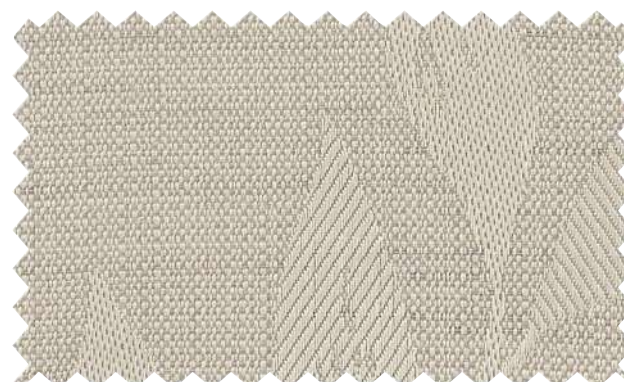

AC2263



AC2262

10cm



マッチシアー: AC2564 (P.237)

AC2264

重なり合う笹のシルエットを筆のようなタッチで表現。
シックなグレージュのベース生地にゴールドの柄が映えます。



AC2264



ツインシェード(シャープ+シャープ)：(前幕・ボーダー付ボトム型)AC2264・AC2346 B面(P.146 QR参照) (後幕)AC2613(P.263)

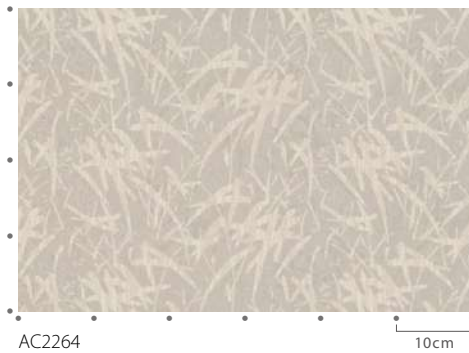

AC2264

10cm



マッチシアー：AC2613 (P.263)

標準価格 5,400円/m

有効巾100.5cm

【標準】LP仕様(形態安定加工) 約2倍ヒダ(本縫い)裾：折返し

W▶	~150	~200	~250	~300	~350
H▼	3巾	4巾	5巾	6巾	7巾
~120	36,600	47,800	59,000	70,200	81,400
~140	43,600	57,600	70,900	84,900	98,900
~160	47,800	62,500	77,200	92,600	107,300
~180	51,300	67,400	83,500	99,600	115,700
~200	54,800	72,300	89,800	107,300	124,800
~220	59,000	77,200	96,100	115,000	133,200
~240	62,500	82,100	102,400	122,000	142,300
~260	66,000	87,700	108,700	129,700	150,700

(約1.5倍ヒダ) ~200 ~266 ~333 ~400 ~466

タッセル含む 片開き最大製作巾：300cm 円(税別)/cm

標準仕様以外の場合は、ご注文の際にご指定ください。

組成 | ポリエステル100%

Made in Japan

リピート | ↓17.8cm ↔33.5cm

寸法変化率 | 水洗い：タテ0%・ヨコ0.5%/ドライ：タテ-0.5%・ヨコ0%

サ-53 40 40 40 40 40 40



(イ)

特殊スタイル



ブレースェード* ドラム式

W▶	40~60	~90	~140	~190	~240
H▼	1W	2W	3W	4W	5W
81~100	23,500	25,600	36,500	38,600	48,900
~120	24,600	26,700	38,600	40,700	52,200
~140	25,700	27,800	40,800	42,900	55,400
~160	27,100	29,200	43,300	45,400	59,000
~180	28,200	30,300	44,900	47,100	62,200
~200	29,300	31,400	47,100	49,200	65,500
~220	30,700	32,800	49,600	51,700	69,100

コード式 上記価格表-3,000円(最小仕上り巾：18cm)

※写真の縫製スタイルは掲載価格とは異なる場合があります。

円(税別)/cm

推奨スタイル

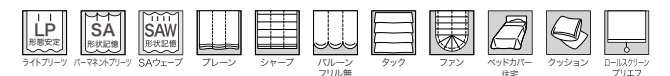

※生地製の製法上、縫製時に柄が合わない場合があります。

AC2267-2268

ベーシックなつゆ草柄を繊細な織組織で表現。
安心感のある、やさしい色調にまとめました。

標準価格 **2,530円/m²** [3,850円/m] 有効巾**152.4cm**

【標準】LP仕様(形態安定加工) 約2倍ヒダ(本縫い)裾:折返し

W ▶	~152	~228	~304	~381	~457
H ▼	2巾	3巾	4巾	5巾	6巾
~120	25,400	36,600	48,000	60,000	71,200
~140	25,400	36,600	48,000	60,000	71,200
~160	29,800	43,600	57,500	71,200	85,200
~180	34,800	50,500	66,800	82,700	98,900
~200	34,800	50,500	66,800	82,700	98,900
~220	39,100	57,500	75,700	93,900	112,800
~240	39,100	57,500	75,700	93,900	112,800
~260	43,600	64,300	85,200	105,900	126,600
(約1.5倍ヒダ)	~203	~304	~406	~508	~600

タッセル含む 片開き最大製作巾: 300cm 円(税別)/cm
標準仕様以外の場合は、ご注文の際にご指定ください。

プレーンシェード ドラム式

W ▶	40~60	~90	~140	~190	~240
H ▼	1W	2W	3W	4W	5W
81~100	23,800	25,900	28,200	38,900	41,300
~120	23,800	25,900	28,200	38,900	41,300
~140	25,900	28,000	30,400	43,200	45,500
~160	28,600	30,700	33,000	47,800	50,100
~180	28,600	30,700	33,100	47,800	50,200
~200	30,700	32,800	35,200	52,000	54,400
~220	31,100	33,200	35,600	52,400	54,800

コード式 上記価格表-3,000円(最小仕上り巾:18cm) 円(税別)/cm

※写真の縫製スタイルは掲載価格とは異なる場合があります。

組 成 | ポリエステル100% Made in Japan
リピー ト | ↓ 36.5cm ↔ 25.4cm
寸法変化率 | 水洗い: タテ-1.0%・ヨコ0.5% / ドライ: タテ-0.5%・ヨコ-0.5%

サ-53



推奨スタイル

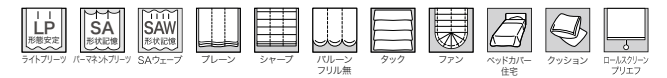

※生地は製法上、縫製時に柄が合わない場合があります。
※糸が滑りやすい組織のため、目寄せが起きやすいので取り扱いにご注意ください。



ドレープ LP: AC2267



AC2268 10cm



マッチシア- : AC2564 (P.237)



AC2267



AC2268