

Light and shade

Calmness

Feel secure

# Blackout







ドレープ  : AC2362 シアー : AC2587 裾ウーリー (P.247) タッセル : FN1002 クッション : AC2325 (P.142)、AC2272 (P.130) 壁紙 : RE53152、RE53159 (2022-2024 RéSERVE)



# AC2361-2363

サテン調のベースに幾何学柄のラインを描いたモダンなデザイン。  
メタリックな家具とのアーバンなコーディネートがおすすめです。



ツインシェード(プレーン+プレーン) : (前幕)AC2361 (後幕)AC2586(P.247) 壁紙: RE53488(2022-2024 RéSERVE)



◆AC2361

遮光2級



◆AC2362

遮光2級



◆AC2363

遮光1級(C)

標準価格 4,940円/m<sup>2</sup> [7,400円/m]

有効巾150cm

【標準】LP仕様(形態安定加工) 約2倍ヒダ(本縫い)裾:折返し

W▶	~150	~225	~300	~375	~450
H▼	2巾	3巾	4巾	5巾	6巾
~120	41,900	61,500	81,100	100,700	120,300
~140	41,900	61,500	81,100	100,700	120,300
~160	41,900	61,500	81,100	100,700	120,300
~180	51,700	76,300	100,700	125,300	149,700
~200	51,700	76,300	100,700	125,300	149,700
~220	61,500	90,900	120,300	149,700	179,100
~240	61,500	90,900	120,300	149,700	179,100
~260	61,500	90,900	120,300	149,700	179,100

(約1.5倍ヒダ) ~200 ~300 ~400 ~500 ~600

タッセル含む 片開き最大製作巾: 300cm 円(税別)/cm

標準仕様以外の場合は、ご注文の際にご指定ください。

組成 | ポリエステル100%

Made in Japan

リピート | ↓ 50cm ↔ 50cm

寸法変化率 | 水洗い: タテ-1.0%・ヨコ-0.5%/ドライ: タテ-1.0%・ヨコ0%

サ-53



プレーンシェード ドラム式

W▶	40~60	~90	~140	~190	~240
H▼	1W	2W	3W	4W	5W
81~100	27,700	29,800	32,100	46,300	48,700
~120	27,700	29,800	32,100	46,300	48,700
~140	31,400	33,500	35,900	54,600	57,000
~160	31,800	33,900	36,200	55,000	57,400
~180	36,400	38,500	40,800	63,400	65,800
~200	36,400	38,500	40,800	63,400	65,800
~220	36,800	38,900	41,200	63,800	66,200

コード式 上記価格表-3,000円(最小仕上り巾:18cm)

※写真の縫製スタイルは掲載価格とは異なる場合があります。

円(税別)/cm

推奨スタイル

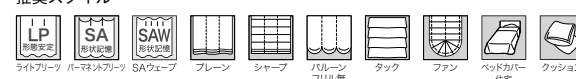

※生地 특성上、ライトフリース(形態安定加工)をおすすめいたします。

※生地製法上、縫製時に柄が合わない場合があります。

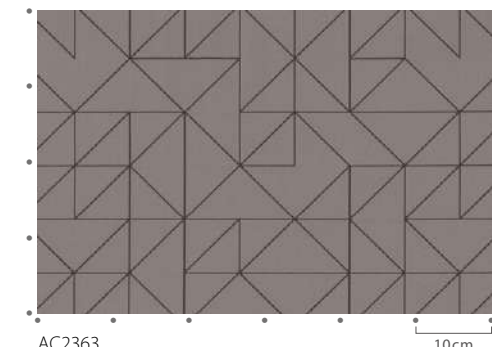

AC2363

10cm



マッチシア-: AC2586 (P.247)





ドレープ [LP] : AC2365 シアー : AC2574 (P.242) クッション : AC2365, AC2400 (P.169)  
壁紙 : TH32217, TH32219 (2022-2025 FAITH)

標準価格 **3,770**円/m<sup>2</sup> [5,650円/m] 有効巾**150**cm

【標準】LP仕様(形態安定加工) 約2倍ヒダ(本縫い)裾:折返し

W ▶	~150	~225	~300	~375	~450
H ▼	2巾	3巾	4巾	5巾	6巾
~120	33,000	48,300	63,600	78,900	94,100
~140	33,000	48,300	63,600	78,900	94,100
~160	39,400	57,100	75,700	94,100	111,900
~180	39,400	57,100	75,700	94,100	111,900
~200	45,100	<b>66,800</b>	87,700	108,600	130,500
~220	45,100	66,800	87,700	108,600	130,500
~240	51,600	75,700	99,900	124,000	148,200
~260	51,600	75,700	99,900	124,000	148,200

(約1.5倍ヒダ) ~200 ~300 ~400 ~500 ~600 円(税別)/cm

タッセル含む 片開き最大製作巾 : 300cm  
標準仕様以外の場合は、ご注文の際にご指定ください。

組 成 | ポリエステル100% Made in Japan

リピー ト | ↓ 37.7cm ↔ 30cm

寸法変化率 | 水洗い: タテ-0.5%・ヨコ0%/ドライ: タテ-0.5%・ヨコ-0.5%

サ-55 あて布使用



プレーンシェード ドラム式

W ▶	40~60	~90	~140	~190	~240
H ▼	1W	2W	3W	4W	5W
81~100	25,800	27,900	30,200	43,100	45,500
~120	25,800	27,900	30,200	43,200	45,500
~140	28,400	30,500	32,800	48,300	50,700
~160	28,800	30,900	33,200	48,700	51,100
~180	31,400	33,500	35,800	53,900	56,200
~200	31,400	33,500	35,800	53,900	56,300
~220	34,900	37,000	39,300	60,200	62,500

コード式 上記価格表-3,000円(最小仕上り巾:18cm)

※写真の縫製スタイルは掲載価格とは異なる場合があります。

円(税別)/cm

推奨スタイル

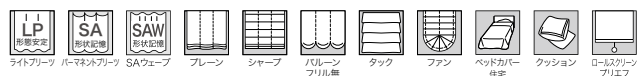

※生地特性上、ライトフリース(形態安定加工)をおすすめいたします。  
※生地の製法上、縫製時に柄が合わない場合があります。  
※当商品はエンボス加工を施しております。

## AC2364-2365

ダイナミックなリピートのサークル柄。  
エンボス加工を施してレザーのような質感に仕上げました。

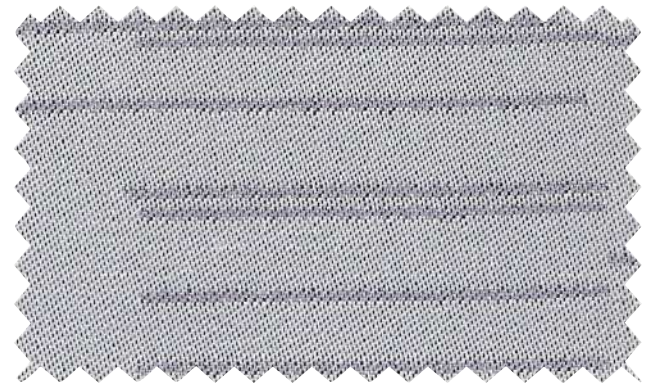

◆AC2364

遮光3級

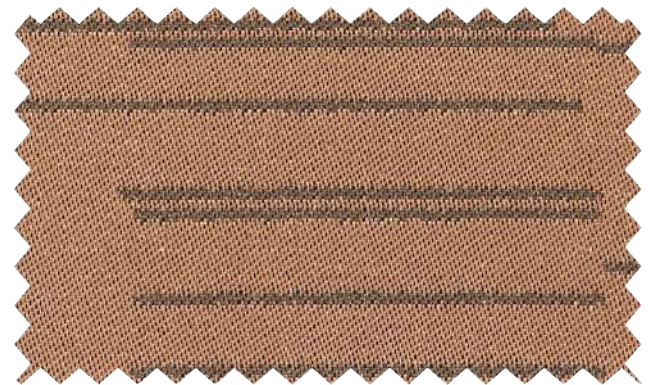

◆AC2365

遮光3級

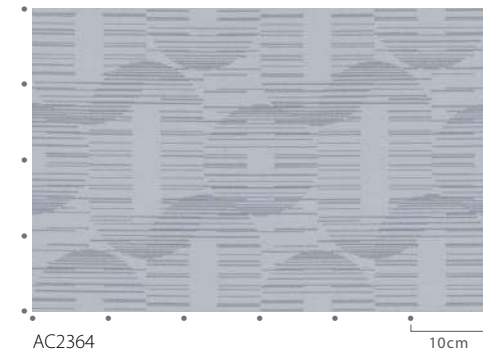

AC2364

10cm



マッチシアー : AC2574 (P.242)





ドレープ : AC2366 クッション : AC2421(P.174)

## AC2366-2367

マットなベースに光沢糸で幾何学柄を織り込みました。  
さり気なく柄が浮かび上がり都会的な空間に。



AC2366

遮光3級



AC2367

遮光2級

標準価格 4,730円/m<sup>2</sup> [7,000円/m]

有効巾148cm

【標準】LP仕様(形態安定加工) 約2倍ヒダ(本縫い)裾:折返し

W▶	~148	~222	~296	~370	~444
H▼	2巾	3巾	4巾	5巾	6巾
~120	37,300	55,100	72,000	89,800	106,700
~140	37,300	55,100	72,000	89,800	106,700
~160	44,900	65,500	86,100	106,700	127,300
~180	44,900	65,500	86,100	106,700	127,300
~200	51,400	75,800	100,100	124,500	147,900
~220	58,900	86,100	114,300	141,400	169,500
~240	58,900	86,100	114,300	141,400	169,500
~260	65,500	96,300	127,300	159,200	190,000

(約1.5倍ヒダ) ~197 ~296 ~394 ~493 ~592

タッセル含む 片開き最大製作巾: 300cm 円(税別)/cm

標準仕様以外の場合は、ご注文の際にご指定ください。

組成 | ポリエステル100%

Made in Japan

リピート | ↓ 36.9cm ↔ 37cm

寸法変化率 | 水洗い: タテ-1.0%・ヨコ0% / ドライ: タテ-1.0%・ヨコ0%

サ-53



(イ)

2~3級

プレーンシェード ドラム式

W▶	40~60	~90	~140	~190	~240
H▼	1W	2W	3W	4W	5W
81~100	27,300	29,400	31,700	45,300	47,600
~120	27,300	29,400	31,700	45,300	47,700
~140	30,200	32,300	34,600	51,200	53,500
~160	33,300	35,400	37,800	57,400	59,800
~180	33,400	35,500	37,800	57,400	59,800
~200	36,300	38,400	40,700	63,300	65,700
~220	36,700	38,800	41,100	63,700	66,100

コード式 上記価格表-3,000円(最小仕上り巾:18cm)

※写真の縫製スタイルは掲載価格とは異なる場合があります。

円(税別)/cm

推奨スタイル

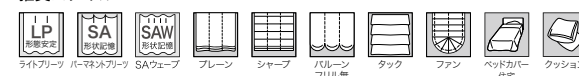

※生地の特性上、ライトフリーツ(形態安定加工)をおすすめいたします。

※生地の特性上、縫製時に柄が合わない場合があります。

※生地の特性上、配色によっては中の黒糸が目立つ場合があります。

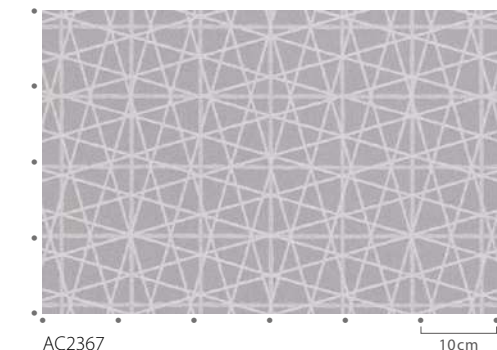

AC2367

10cm



マッチシア- : AC2566 (P.238)



# AC2368-2370

浮かび上がる光沢のある縦流れ柄がアクセント。  
シックなカラーがモダンなシーンを演出します。



AC2368

遮光3級



AC2369

遮光2級



AC2370

遮光2級



フラットカーテン(1.5倍) : AC2370 クッション : AC2417, AC2419 (P.174)

Blackout - pattern -



AC2369

10cm



マッチシアー : AC2566 (P.238)

標準価格 4,940円/m<sup>2</sup> [7,200円/m]

有効巾145.8cm

【標準】LP仕様(形態安定加工) 約2倍ヒダ(本縫い)裾:折返し

W▶	~145	~218	~291	~364	~437
H▼	2巾	3巾	4巾	5巾	6巾
~120	36,200	52,300	68,500	84,800	101,900
~140	43,700	64,700	84,800	105,700	125,800
~160	43,700	64,700	84,800	105,700	125,800
~180	52,300	77,100	101,900	125,800	150,400
~200	52,300	77,100	101,900	125,800	150,400
~220	60,800	89,500	118,100	146,800	175,200
~240	60,800	89,500	118,100	146,800	175,200
~260	60,800	89,500	118,100	146,800	175,200

(約1.5倍ヒダ) ~194 ~291 ~388 ~486 ~583

タッセル含む 片開き最大製作巾 : 300cm 円(税別)/cm

標準仕様以外の場合は、ご注文の際にご指定ください。

組成 | ポリエステル100%

Made in Japan

リピート | ↓ 43cm ↔ 24.3cm

寸法変化率 | 水洗い : タテ0%・ヨコ0% / ドライ : タテ-0.5%・ヨコ0%

サ-53 40 40 40 40 40 40



プレーンシェード\* ドラム式

W▶	40~60	~90	~140	~190	~240
H▼	1W	2W	3W	4W	5W
81~100	25,800	27,900	40,600	42,700	55,300
~120	28,800	30,900	47,200	49,400	65,700
~140	28,800	30,900	47,300	49,400	65,800
~160	32,800	34,900	54,900	57,000	76,400
~180	32,900	35,000	54,900	57,000	76,400
~200	36,700	38,800	61,700	63,800	87,500
~220	37,000	39,200	62,100	64,200	87,900

コード式 上記価格表-3,000円(最小仕上り巾:18cm)

\*写真の縫製スタイルは掲載価格とは異なる場合があります。

円(税別)/cm

推奨スタイル

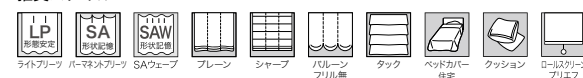

※生地の特性上、ライトフリース(形態安定加工)をおすすめいたします。

※生地の特性上、縫製時に柄が合わない場合があります。

※生地の特性上、糸の節が目立つことがあります。



# AC2371-2372

ナチュラルな風合いの縦流れ柄。  
どんな空間にも合わせやすいドレープです。



AC2371

遮光3級



AC2372

遮光3級



ドレープ LP : AC2372 シアー : AC2567(P.238)

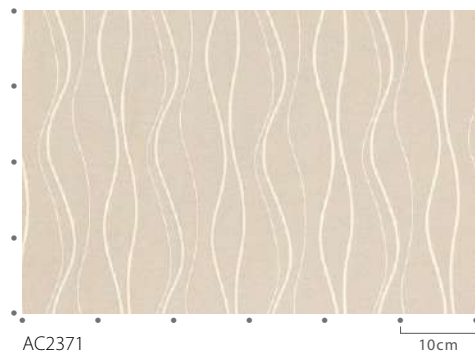

AC2371

10cm



マッチシアー : AC2567 (P.238)

標準価格 2,970円/m<sup>2</sup> [4,450円/m]

有効巾150cm

【標準】LP仕様(形態安定加工) 約2倍ヒダ(本縫い)裾:折返し

W ▶	~150	~225	~300	~375	~450
H ▼	2巾	3巾	4巾	5巾	6巾
~120	26,200	38,500	50,100	61,800	74,100
~140	29,500	43,200	56,900	70,600	84,300
~160	33,000	48,100	63,800	78,900	93,900
~180	33,000	48,100	63,800	78,900	93,900
~200	36,400	53,600	70,600	87,100	104,300
~220	39,900	58,300	77,500	96,100	114,500
~240	43,200	63,800	84,300	104,300	124,800
~260	46,700	68,700	90,600	113,100	135,000

(約1.5倍ヒダ) ~200 ~300 ~400 ~500 ~600

円(税別)/cm

タッセル含む 片開き最大製作巾: 300cm

標準仕様以外の場合は、ご注文の際にご指定ください。

組成 | ポリエステル100% Made in Japan

リピート | ↑ 24.8cm ↔ 15cm

寸法変化率 | 水洗い: タテ-1.0%・ヨコ0%/ドライ: タテ-1.0%・ヨコ0%

サ-53 40 40 40 40 40 40 40



プレーンシェード ドラム式

W ▶	40~60	~90	~140	~190	~240
H ▼	1W	2W	3W	4W	5W
81~100	24,500	26,600	28,900	40,000	42,400
~120	24,500	26,600	28,900	40,000	42,400
~140	26,100	28,200	30,500	43,500	45,800
~160	27,600	29,700	32,000	46,600	48,900
~180	29,400	31,500	33,800	50,000	52,400
~200	31,000	33,100	35,500	52,900	55,300
~220	31,400	33,500	35,900	53,300	55,700

コード式 上記価格表-3,000円(最小仕上り巾: 18cm)

※写真の縫製スタイルは掲載価格とは異なる場合があります。 円(税別)/cm

推奨スタイル



※生地特性上、ライトプリーツ(形態安定加工)をおすすめいたします。  
※生地特性上、配色によっては中の黒糸が目立つ場合があります。



# AC2373-2375

縦流れのような幾何学柄が浮かび上がるドレープ。  
空間にさり気なくアクセントを加えます。



プレーンシェード：AC2375 クッション：AC2339、AC2335(P.144)

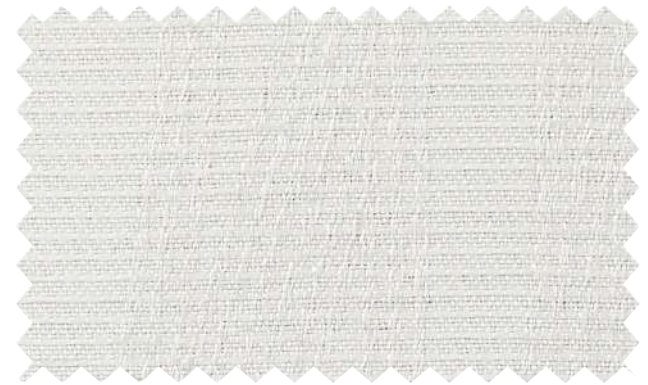

AC2373

遮光3級

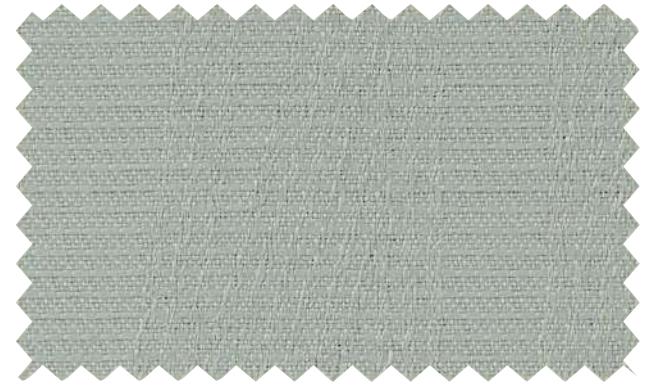

AC2374

遮光2級



AC2375

遮光1級(c)

標準価格 **3,960**円/m<sup>2</sup> [5,700円/m] 有効巾**144**cm

【標準】LP仕様(形態安定加工) 約2倍ヒダ(本縫い)裾：折返し

W▶	~144	~216	~288	~360	~432
H▼	2巾	3巾	4巾	5巾	6巾
~120	31,200	45,600	60,100	74,500	88,900
~140	35,400	52,100	68,200	84,000	101,000
~160	35,400	52,100	68,200	84,000	101,000
~180	39,300	57,700	76,100	94,500	112,900
~200	43,300	64,000	84,000	104,900	125,000
~220	48,200	70,500	92,900	115,400	137,800
~240	48,200	70,500	92,900	115,400	137,800
~260	52,100	76,100	101,000	125,000	149,700
(約1.5倍ヒダ)	~192	~288	~384	~480	~576

タッセル含む 片開き最大製作巾：300cm 円(税別)/cm

標準仕様以外の場合は、ご注文の際にご指定ください。

組 成 | ポリエステル100% Made in Japan

リピート | ↓25.5cm ↔9.6cm

寸法変化率 | 水洗い：タテ-0.5%・ヨコ-0.5%/ドライ：タテ-0.5%・ヨコ0%

サ-53



プレーンシェード ドラム式

W▶	40~60	~90	~140	~190	~240
H▼	1W	2W	3W	4W	5W
81~100	24,400	26,500	37,600	39,700	50,900
~120	25,700	27,800	40,800	42,900	56,100
~140	27,500	29,600	44,700	46,800	61,100
~160	30,000	32,000	48,200	50,300	67,200
~180	31,800	33,900	52,100	54,200	72,400
~200	31,800	33,900	52,100	54,200	72,500
~220	34,000	36,200	56,400	58,500	78,600

コード式 上記価格表-3,000円(最小仕上り巾：18cm)

※写真の縫製スタイルは掲載価格とは異なる場合があります。

円(税別)/cm

推奨スタイル

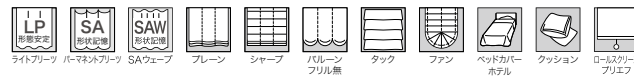

※生地特性上、ライトフリース(形態安定加工)をおすすめいたします。

※生地の製法上、縫製時に柄が合わない場合があります。

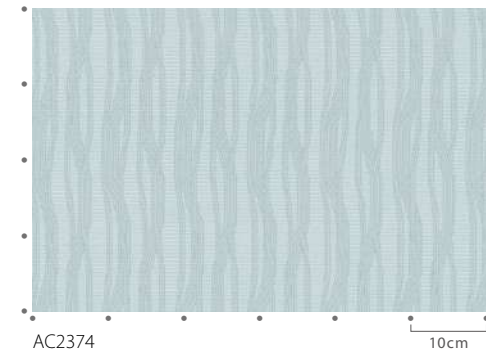

AC2374

10cm



マッチシアアー：AC2615 (P.264)





ドレープ [LP]: AC2377 シアー: AC2614(P.263) クッション: AC2335(P.144)

## AC2376-2377

グラデーションの中に見えるヘリンボーンがポイント。  
ふっくらとした生地感が魅力のファブリックです。

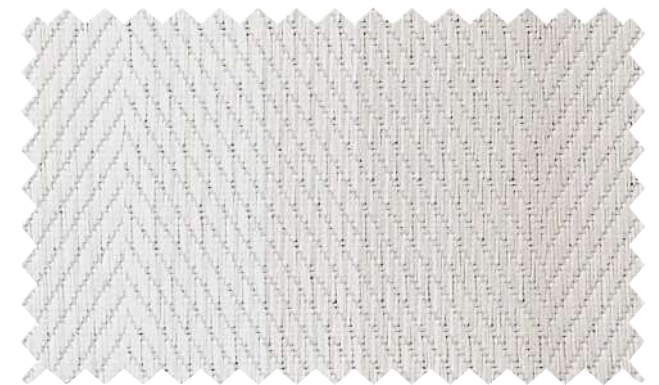

AC2376

遮光2級



AC2377

遮光1級(C)

標準価格 **3,670**円/m<sup>2</sup> [5,500円/m] 有効巾**150**cm

【標準】LP仕様(形態安定加工) 約2倍ヒダ(本縫い)裾:折返し

W▶	~150	~225	~300	~375	~450
H▼	2巾	3巾	4巾	5巾	6巾
~120	27,600	40,300	52,900	65,500	78,200
~140	30,800	45,000	59,200	73,400	87,700
~160	33,900	49,700	65,500	81,300	97,100
~180	37,100	54,500	71,900	89,200	106,600
~200	40,300	59,200	78,200	97,100	116,100
~220	43,400	64,000	84,500	105,000	125,600
~240	46,600	68,700	90,800	112,900	135,100
~260	49,700	73,400	97,100	120,800	144,500

(約1.5倍ヒダ) ~200 ~300 ~400 ~500 ~600 円(税別)/cm

タッセル含む 片開き最大製作巾: 300cm  
標準仕様以外の場合は、ご注文の際にご指定ください。

組成 | ポリエステル100% Made in Japan

リピート | ↓ ↑ cm ↔ 10cm

寸法変化率 | 水洗い: タテ-1.0%・ヨコ0%/ドライ: タテ-1.0%・ヨコ0%

サ-53



プレーンシェード ドラム式

W▶	40~60	~90	~140	~190	~240
H▼	1W	2W	3W	4W	5W
81~100	23,600	25,700	28,000	39,000	41,400
~120	24,900	27,000	29,300	41,600	43,900
~140	26,900	29,000	31,300	44,800	47,200
~160	28,600	30,700	33,000	47,800	50,100
~180	29,900	31,900	34,300	50,900	53,200
~200	31,100	33,200	35,600	53,400	55,800
~220	32,800	34,900	37,200	56,300	58,700

コード式 上記価格表-3,000円(最小仕上り巾:18cm)

※写真の縫製スタイルは掲載価格とは異なる場合があります。 円(税別)/cm

推奨スタイル

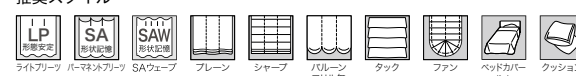

※生地 특성上、ライトブリーチ(形態安定加工)をおすすめいたします。

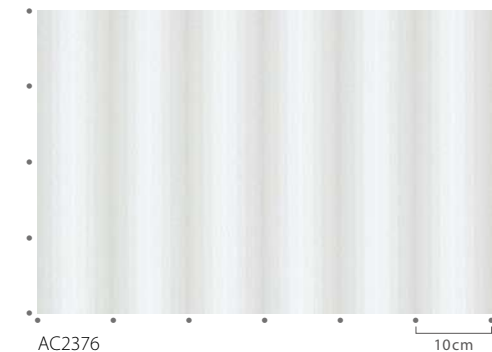

AC2376

10cm



マッチシアー: AC2614 (P.263)





ドレープ LP : AC2379

標準価格 **5,340**円/m<sup>2</sup> [8,000円/m] 有効巾**150**cm

【標準】LP仕様(形態安定加工) 約2倍ヒダ(本縫い)裾:折返し

W▶	~150	~225	~300	~375	~450
H▼	2巾	3巾	4巾	5巾	6巾
~120	39,300	56,900	74,700	92,300	110,000
~140	47,600	70,500	92,300	114,200	137,100
~160	47,600	70,500	92,300	114,200	137,100
~180	56,900	83,000	110,000	137,100	163,000
~200	56,900	83,000	110,000	137,100	163,000
~220	65,200	96,400	127,600	158,800	190,000
~240	65,200	96,400	127,600	158,800	190,000
~260	74,700	110,000	145,400	180,800	216,100

(約1.5倍ヒダ) ~200 ~300 ~400 ~500 ~600 円(税別)/cm

タッセル含む 片開き最大製作巾: 300cm  
標準仕様以外の場合は、ご注文の際にご指定ください。

組成 | ポリエステル100% Made in Japan

リピート | ↑42.7cm ↔25cm

寸法変化率 | 水洗い: タテ-0.5%・ヨコ0%/ドライ: タテ-0.5%・ヨコ0%

サ-53 (F)



プレーンシェード ドラム式

W▶	40~60	~90	~140	~190	~240
H▼	1W	2W	3W	4W	5W
81~100	26,800	28,900	31,200	44,400	46,800
~120	30,000	32,100	34,400	51,500	53,900
~140	30,000	32,100	34,400	51,500	53,900
~160	34,300	36,400	38,700	59,200	61,500
~180	34,300	36,400	38,700	59,200	61,600
~200	38,300	40,500	42,800	67,200	69,500
~220	38,700	40,800	43,200	67,500	69,900

コード式 上記価格表-3,000円(最小仕上り巾:18cm)

※写真の縫製スタイルは掲載価格とは異なる場合があります。

円(税別)/cm

推奨スタイル

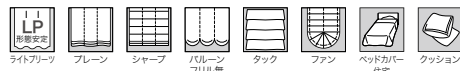

※生地特性上、ライトブリーツ(形態安定加工)をおすすめいたします。  
※遮光性能がある商品ですが、二重組織の接結点から光漏れが生じます。  
※二重組織のため、ブリーツ部分のしわやふくらみが目立つことがあります。  
※生地の製法上、縫製時に柄が合わない場合があります。

## AC2378-2380

風通組織の遮光生地に、織で花柄を表現しています。  
ふっくらとやさしい質感で、エレガントな雰囲気。



AC2378

遮光2級



AC2379

遮光2級



AC2380

遮光2級



AC2380

10cm



マッチシアード : AC2566 (P.238)





ドレープ LP : AC2381 シアー : AC2593(P.249) クッション : AC2420、AC2422(P.174)

## AC2381-2382

伝統的なダマスク柄をやさしく深みのある色で表現。  
格式高いリッチな空間を演出します。

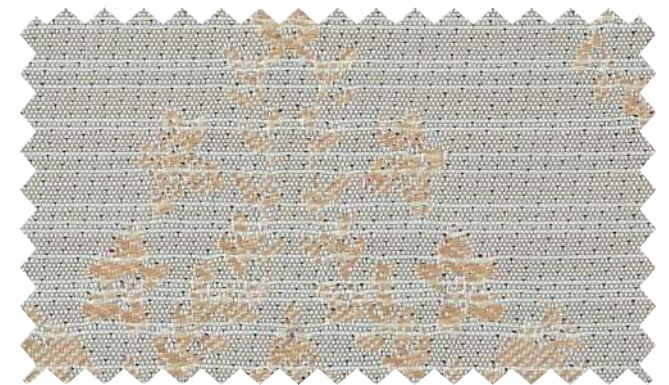

AC2381

遮光2級



AC2382

遮光2級

標準価格 5,270円/m<sup>2</sup> [8,000円/m]

有効巾152cm

【標準】LP仕様(形態安定加工) 約2倍ヒダ(本縫い)裾:折返し

W▶	~152	~228	~304	~380	~456
H▼	2巾	3巾	4巾	5巾	6巾
~120	42,500	62,400	82,200	100,900	120,800
~140	42,500	62,400	82,200	100,900	120,800
~160	52,000	76,900	100,900	126,000	150,000
~180	52,000	76,900	100,900	126,000	150,000
~200	62,400	91,600	120,800	150,000	180,300
~220	62,400	91,600	120,800	150,000	180,300
~240	62,400	91,600	120,800	150,000	180,300
~260	71,800	106,200	140,600	175,000	209,400

(約1.5倍ヒダ) ~202 ~304 ~405 ~506 ~600

タッセル含む 片開き最大製作巾: 300cm 円(税別)/cm

標準仕様以外の場合は、ご注文の際にご指定ください。

組成 | ポリエステル100%

Made in Japan

リピート | ↓47cm ↔38cm

寸法変化率 | 水洗い: タテ-0.5%・ヨコ0% / ドライ: タテ-0.5%・ヨコ0%

サ-53



(イ)

2級

プレーンシェード ドラム式

W▶	40~60	~90	~140	~190	~240
H▼	1W	2W	3W	4W	5W
81~100	27,700	29,800	32,100	46,900	49,300
~120	31,600	33,700	36,000	54,900	57,200
~140	31,600	33,700	36,000	54,900	57,300
~160	32,000	34,100	36,400	55,300	57,700
~180	36,000	38,100	40,500	63,400	65,800
~200	36,100	38,200	40,500	63,500	65,800
~220	41,200	43,300	45,700	72,500	74,900

コード式 上記価格表-3,000円(最小仕上り巾:18cm)

※写真の縫製スタイルは掲載価格とは異なる場合があります。

円(税別)/cm

推奨スタイル

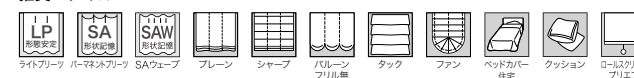

※生地 특성上、ライトフリース(形態安定加工)をおすすめいたします。

※生地製法上、縫製時に柄が合わない場合があります。

※生地特性上、糸の節が目立つことがあります。

※生地特性上、配色によっては中の黒糸が目立つ場合があります。



AC2382

10cm



マッチシアー: AC2593 (P.249)



# AC2383-2384

ふっくらとした組織の凹凸で魅せるドレープ。  
のびやかな唐草柄が高級感を醸し出します。

標準価格 **3,760**円/m<sup>2</sup> [5,900円/m] 有効巾**157.3**cm

【標準】LP仕様(形態安定加工) 約2倍ヒダ(本縫い)裾:折返し

W ▶	~157	~236	~314	~393	~471
H ▼	2巾	3巾	4巾	5巾	6巾
~120	32,000	46,200	61,500	75,700	90,000
~140	37,000	53,800	70,700	87,500	104,400
~160	37,000	53,800	70,700	87,500	104,400
~180	42,000	61,500	80,800	100,100	119,500
~200	46,200	<b>68,100</b>	90,000	111,900	133,800
~220	51,400	75,700	100,100	123,700	148,200
~240	51,400	75,700	100,100	123,700	148,200
~260	56,300	83,200	109,400	136,400	163,300
(約1.5倍ヒダ)	~209	~314	~419	~524	~600

タッセル含む 片開き最大製作巾:300cm 円(税別)/cm  
標準仕様以外の場合は、ご注文の際にご指定ください。

プレーンシェード ドラム式

W ▶	40~60	~90	~140	~190	~240
H ▼	1W	2W	3W	4W	5W
81~100	25,700	27,800	30,100	42,900	45,300
~120	27,600	29,700	32,000	47,600	50,000
~140	27,600	29,700	32,000	47,700	50,000
~160	30,800	32,900	35,200	52,000	54,400
~180	32,700	34,800	37,100	56,200	58,500
~200	32,700	34,800	37,100	56,200	58,600
~220	35,200	37,300	39,600	61,300	63,700

コード式 上記価格表-3,000円(最小仕上り巾:18cm) 円(税別)/cm

※写真の縫製スタイルは掲載価格とは異なる場合があります。

組 成 | ポリエステル100% Made in Japan  
リピー ト | ↓ 28.8cm ↔ 14.3cm  
寸法変化率 | 水洗い: タテ-0.5%・ヨコ-0.5% / ドライ: タテ-0.5%・ヨコ-0.5%

サ-53 40 20 10 5 10 20 30



推奨スタイル

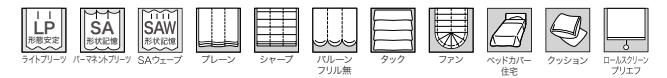

※生地特性上、ライトフリース(形態安定加工)をおすすめいたします。  
※生地製法上、縫製時に柄が合わない場合があります。  
※生地特性上、配色によっては中の黒糸が目立つ場合があります。



AC2383

10cm



マッチシアー: AC2610 (P.261)



ドレープ LP: AC2384 シアー: AC2610(P.261) タッセル: FN1056 クッション: AC2421(P.174)



AC2383

遮光3級



AC2384

遮光2級



# AC2385-2386

光沢糸で柄を浮かび上がらせたエレガンスなファブリック。  
控えめながらも空間を上品に引き立てます。

標準価格 **2,970**円/m<sup>2</sup> [4,450円/m] 有効巾**150**cm

【標準】LP仕様(形態安定加工) 約2倍ヒダ(本縫い)裾:折返し

W ▶	~150	~225	~300	~375	~450
H ▼	2巾	3巾	4巾	5巾	6巾
~120	25,400	37,200	48,700	60,400	72,000
~140	28,900	42,600	55,600	68,700	82,400
~160	32,300	47,300	62,400	76,900	92,000
~180	35,800	52,200	68,700	85,100	102,100
~200	35,800	52,200	68,700	85,100	102,100
~220	39,100	56,900	75,500	93,900	111,700
~240	42,600	62,400	82,400	102,100	122,100
~260	45,400	67,300	88,400	110,400	131,700
(約1.5倍ヒダ)	~200	~300	~400	~500	~600

タッセル含む 片開き最大製作巾: 300cm 円(税別)/cm  
標準仕様以外の場合は、ご注文の際にご指定ください。

ブレースシェード ドラム式

W ▶	40~60	~90	~140	~190	~240
H ▼	1W	2W	3W	4W	5W
81~100	23,800	25,900	28,200	39,400	41,700
~120	23,800	25,900	28,200	39,400	41,700
~140	25,600	27,700	30,000	42,800	45,200
~160	27,600	29,700	32,000	46,100	48,500
~180	28,800	30,900	33,200	48,900	51,200
~200	30,600	32,700	35,000	52,300	54,600
~220	32,500	34,600	37,000	55,600	57,900

コード式 上記価格表-3,000円(最小仕上り巾:18cm) 円(税別)/cm  
※写真の縫製スタイルは掲載価格とは異なる場合があります。

組 成 | ポリエステル100% Made in Japan  
リ ピ ー ト | ↓ 24.2cm ↔ 13.7cm  
寸法変化率 | 水洗い: タテ0%・ヨコ0%/ドライ: タテ0.5%・ヨコ0%

サ-53



推奨スタイル

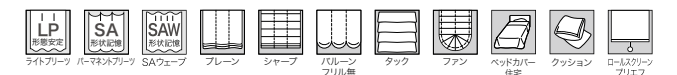

※生地の特性上、ライトフリース(形態安定加工)をおすすめいたします。  
※生地の製法上、縫製時に柄が合わない場合があります。  
※生地の特性上、配色によっては中の黒糸が目立つ場合があります。



ドレープ : AC2385 クッション : AC2330, AC2334 (P.144)



AC2385

遮光3級



AC2386

遮光3級



AC2386

10cm



マッチシャー: AC2611 (P.262)



# AC2387-2388

スラブ糸を使った生地に手描き風の花柄をプリント。  
明るい発色とエレガンスな風合いが魅力のファブリックです。



AC2387

遮光2級



AC2388

遮光3級



ドレープ [P]: AC2387 シアー: AC2595 裾ウーリー(P.251) トリム付クッション: AC2387・FN1136 クッション: AC2421(P.174)  
壁紙: RE53146(2022-2024 ReSERVE)

標準価格 **3,870**円/m<sup>2</sup> [5,800円/m] 有効巾**150**cm

【標準】LP仕様(形態安定加工) 約2倍ヒダ(本縫い)裾:折返し

W▶	~150	~225	~300	~375	~450
H▼	2巾	3巾	4巾	5巾	6巾
~120	33,600	49,200	64,700	80,400	95,900
~140	33,600	49,200	64,700	80,400	95,900
~160	44,300	64,700	85,300	105,700	127,000
~180	44,300	64,700	85,300	105,700	127,000
~200	44,300	64,700	85,300	105,700	127,000
~220	54,100	80,400	105,700	132,000	157,500
~240	54,100	80,400	105,700	132,000	157,500
~260	54,100	80,400	105,700	132,000	157,500

(約1.5倍ヒダ) ~200 ~300 ~400 ~500 ~600

タッセル含む 片開き最大製作巾: 300cm 円(税別)/cm

標準仕様以外の場合は、ご注文の際にご指定ください。

組成 | ポリエステル100% Made in Japan

リピート | ↓ 63cm ↔ 37.5cm

寸法変化率 | 水洗い: タテ0%・ヨコ0%/ドライ: タテ-1.0%・ヨコ0%

サ-53



AC2388

10cm



マッチシアー: AC2595 (P.251)

プレーンシェード ドラム式

W▶	40~60	~90	~140	~190	~240
H▼	1W	2W	3W	4W	5W
81~100	23,900	26,000	28,300	39,600	41,900
~120	28,600	30,700	33,000	48,700	51,100
~140	28,600	30,700	33,000	48,700	51,100
~160	29,000	31,100	33,400	49,100	51,500
~180	33,500	35,600	37,900	58,300	60,600
~200	33,500	35,600	37,900	58,300	60,700
~220	33,900	36,000	38,300	58,700	61,100

コード式 上記価格表-3,000円(最小仕上り巾:18cm)

※写真の縫製スタイルは掲載価格とは異なる場合があります。

円(税別)/cm

推奨スタイル

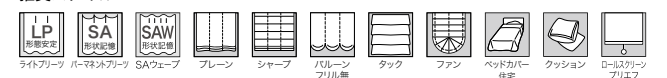

※生地 특성上、ライトフリース(形態安定加工)をおすすめいたします。

※生地製法上、縫製時に柄が合わない場合があります。

※生地特性上、糸の節が目立つことがあります。



# AC2389-2390

北欧ナチュラルな空間におすすめのプリント生地。  
グレイッシュな家具と合わせたコーディネートもおすすめてです。



AC2389

遮光1級(C)



AC2389

10cm



AC2390

遮光1級(C)



AC2390

10cm



マッチシアア : AC2593 (P.249)



プレーンシェード(ボーター付 ボトム型) : AC2390・AC2463(P.181 QR参照) クッション : AC2463、AC2461(P.181)、AC2390  
パイピングクッション(丸型) : AC2307・AC2300(P.138)

標準価格 3,670円/m<sup>2</sup> [5,500円/m] 有効巾150cm

【標準】LP仕様(形態安定加工) 約2倍ヒダ(本縫い)裾:折返し

W▶	~150	~225	~300	~375	~450
H▼	2巾	3巾	4巾	5巾	6巾
~120	30,800	45,000	59,200	73,400	87,700
~140	30,800	45,000	59,200	73,400	87,700
~160	40,300	59,200	78,200	97,100	116,100
~180	40,300	59,200	78,200	97,100	116,100
~200	40,300	59,200	78,200	97,100	116,100
~220	49,700	73,400	97,100	120,800	144,500
~240	49,700	73,400	97,100	120,800	144,500
~260	49,700	73,400	97,100	120,800	144,500

(約1.5倍ヒダ) ~200 ~300 ~400 ~500 ~600

タッセル含む 片開き最大製作巾 : 300cm 円(税別)/cm

標準仕様以外の場合は、ご注文の際にご指定ください。

組 成 | ポリエステル100% Made in Japan

リビート | ↓ 60cm ↔ 50cm

寸法変化率 | 水洗い : タテ-1.0%・ヨコ0%/ドライ : タテ-1.0%・ヨコ0%

サ-53 40 40 40 40 40 40



プレーンシェード ドラム式

W▶	40~60	~90	~140	~190	~240
H▼	1W	2W	3W	4W	5W
81~100	27,400	29,500	31,800	46,600	48,900
~120	27,500	29,500	31,900	46,600	49,000
~140	27,500	29,600	31,900	46,600	49,000
~160	32,400	34,500	36,800	55,300	57,700
~180	32,400	34,500	36,800	55,400	57,700
~200	32,400	34,500	36,800	55,400	57,800
~220	36,600	38,700	41,000	63,900	66,300

コード式 上記価格表-3,000円(最小仕上り巾:18cm)

※写真の縫製スタイルは掲載価格とは異なる場合があります。 円(税別)/cm

推奨スタイル

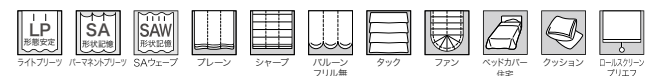

※生地特性上、ライトフリーツ(形態安定加工)をおすすめいたします。  
※生地製法上、縫製時に柄が合わない場合があります。





AC2391-2392

空感のあるナチュラルな生地のドレープ。  
北欧テイストのリーフ柄がインテリアのアクセントにおすすめです。



◆AC2391

遮光1級(C)

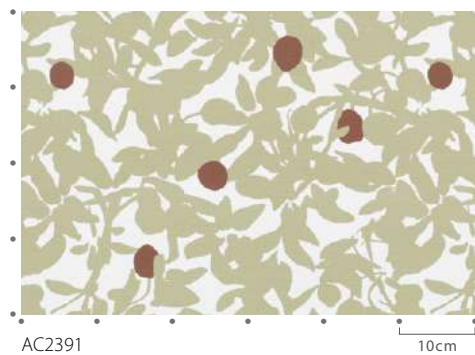

AC2391

10cm



◆AC2392

遮光1級(C)

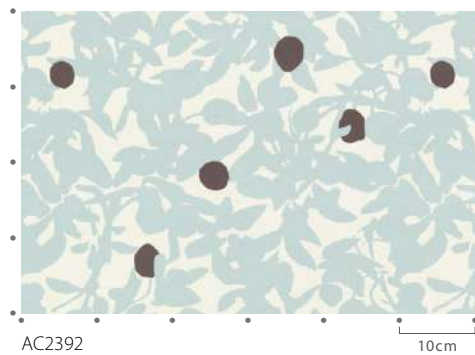

AC2392

10cm



マッチシアア: AC2593 (P.249)



ドレープ LP: AC2391 シアア: AC2593(P.249)

標準価格 3,770円/m<sup>2</sup> [5,650円/m] 有効巾150cm

【標準】LP仕様(形態安定加工) 約2倍ヒダ(本縫い)裾:折返し

W▶	~150	~225	~300	~375	~450
H▼	2巾	3巾	4巾	5巾	6巾
~120	32,200	46,700	61,200	75,700	90,200
~140	32,200	46,700	61,200	75,700	90,200
~160	41,900	61,200	80,500	99,900	119,900
~180	41,900	61,200	80,500	99,900	119,900
~200	41,900	61,200	80,500	99,900	119,900
~220	51,600	75,700	99,900	124,700	148,900
~240	51,600	75,700	99,900	124,700	148,900
~260	51,600	75,700	99,900	124,700	148,900

(約1.5倍ヒダ) ~200 ~300 ~400 ~500 ~600

タッセル含む 片開き最大製作巾: 300cm 円(税別)/cm

標準仕様以外の場合は、ご注文の際にご指定ください。

組成 | ポリエステル100% Made in Japan

リピート | ↓ 60.5cm ↔ 50cm

寸法変化率 | 水洗い: タテ-0.5%・ヨコ0% / ドライ: タテ-0.5%・ヨコ0%

サ-53 40 40 40 40 40 40



プレーンシェード ドラム式

W▶	40~60	~90	~140	~190	~240
H▼	1W	2W	3W	4W	5W
81~100	27,600	29,700	32,000	47,000	49,300
~120	27,600	29,700	32,000	47,000	49,400
~140	27,700	29,800	32,100	47,000	49,400
~160	32,600	34,700	37,000	56,400	58,800
~180	32,600	34,700	37,100	56,400	58,800
~200	32,700	34,800	37,100	56,500	58,800
~220	37,400	39,500	41,900	65,300	67,700

コード式 上記価格表-3,000円(最小仕上り巾:18cm)

※写真の縫製スタイルは掲載価格とは異なる場合があります。

円(税別)/cm

推奨スタイル

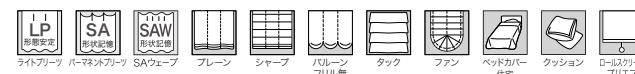

※生地 특성上、ライトフリース(形態安定加工)をおすすめいたします。

※生地製法上、縫製時に柄が合わない場合があります。

※生地製法上、表面の引きつれや糸切れにご注意ください。



# AC2393-2394

さり気なく見えるリーフ柄が使いやすいファブリック。  
ざっくりとした生地感がナチュラルな雰囲気を高めます。

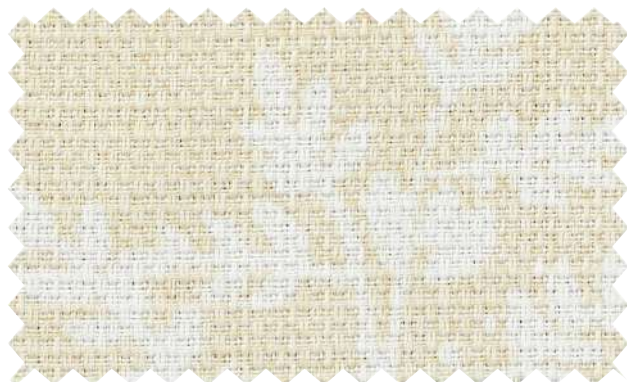

AC2393

遮光3級



AC2394

遮光2級



ドレープ LP: AC2394 シアー: AC2613(P.263) タッセル: FN1111 クッション: AC2393

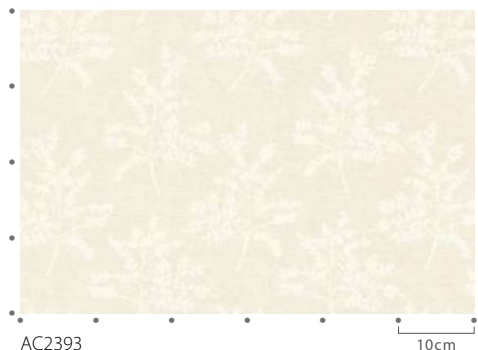

AC2393

10cm



マッチシアー: AC2613 (P.263)

標準価格 3,770円/m<sup>2</sup> [5,650円/m]

有効巾150cm

【標準】LP仕様(形態安定加工) 約2倍ヒダ(本縫い)裾:折返し

W▶	~150	~225	~300	~375	~450
H▼	2巾	3巾	4巾	5巾	6巾
~120	33,000	48,300	63,600	78,900	94,100
~140	33,000	48,300	63,600	78,900	94,100
~160	43,500	63,600	83,800	103,800	124,700
~180	43,500	63,600	83,800	103,800	124,700
~200	43,500	63,600	83,800	103,800	124,700
~220	53,200	78,900	103,800	129,600	154,600
~240	53,200	78,900	103,800	129,600	154,600
~260	53,200	78,900	103,800	129,600	154,600

(約1.5倍ヒダ) ~200 ~300 ~400 ~500 ~600

タッセル含む 片開き最大製作巾: 300cm

円(税別)/cm

標準仕様以外の場合は、ご注文の際にご指定ください。

組成 | ポリエステル100%

Made in Japan

リピート | ↑ 63cm ↔ 50cm

寸法変化率 | 水洗い: タテ-1.0%・ヨコ0%/ドライ: タテ-0.5%・ヨコ0%

サ-53 40



プレーンシェード ドラム式

W▶	40~60	~90	~140	~190	~240
H▼	1W	2W	3W	4W	5W
81~100	23,800	25,900	28,200	39,300	41,600
~120	28,400	30,500	32,800	48,300	50,700
~140	28,400	30,500	32,800	48,300	50,700
~160	28,800	30,900	33,200	48,700	51,100
~180	33,200	35,300	37,600	57,700	60,100
~200	33,200	35,300	37,600	57,700	60,100
~220	33,600	35,700	38,000	58,100	60,500

コード式 上記価格表-3,000円(最小仕上り巾: 18cm)

※写真の縫製スタイルは掲載価格とは異なる場合があります。

円(税別)/cm

推奨スタイル

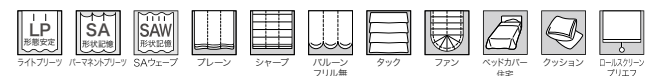

※生地特性上、ライトフリーズ(形態安定加工)をおすすめいたします。

※生地の製法上、縫製時に柄が合わない場合があります。

※生地特性上、糸の節が目立つことがあります。





プレーンシェード : AC2395、AC2396 クッション : AC2300(P.138)、AC2395 壁紙 : RE53742(2022-2024 RéSERVE)



# AC2395

標準価格 3,470円/m<sup>2</sup> [5,200円/m]

有効巾150cm

【標準】LP仕様(形態安定加工) 約2倍ヒダ(本縫い)裾:折返し

W▶	~150	~225	~300	~375	~450
H▼	2巾	3巾	4巾	5巾	6巾
~120	29,600	43,300	57,000	70,700	84,400
~140	29,600	43,300	57,000	70,700	84,400
~160	38,800	57,000	75,200	93,500	111,700
~180	38,800	57,000	75,200	93,500	111,700
~200	38,800	57,000	75,200	93,500	111,700
~220	47,900	70,700	93,500	116,300	139,100
~240	47,900	70,700	93,500	116,300	139,100
~260	47,900	70,700	93,500	116,300	139,100

(約1.5倍ヒダ) ~200 ~300 ~400 ~500 ~600

タッセル含む 片開き最大製作巾:300cm 円(税別)/cm  
標準仕様以外の場合は、ご注文の際にご指定ください。

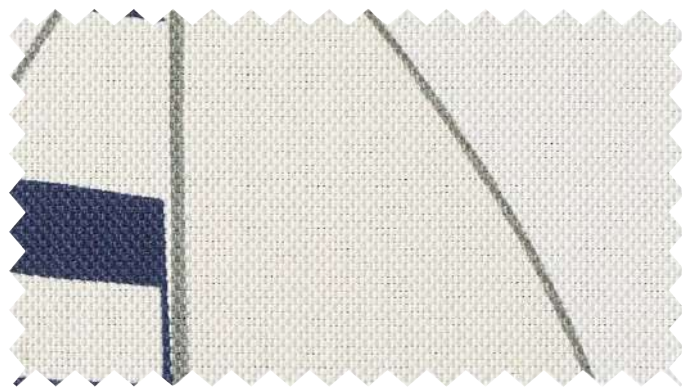

AC2395

遮光2級

プレーンシェード ドラム式

W▶	40~60	~90	~140	~190	~240
H▼	1W	2W	3W	4W	5W
81~100	27,000	29,100	31,400	45,800	48,200
~120	27,100	29,100	31,500	45,800	48,200
~140	27,100	29,200	31,500	45,900	48,200
~160	31,800	33,900	36,300	54,300	56,700
~180	31,900	34,000	36,300	54,300	56,700
~200	31,900	34,000	36,300	54,400	56,700
~220	35,900	38,000	40,400	62,600	65,000

コード式 上記価格表-3,000円(最小仕上り巾:18cm)

※写真の縫製スタイルは掲載価格とは異なる場合があります。 円(税別)/cm



AC2395

10cm

人気の海モチーフからヨット柄をセレクト。  
赤・白・ネイビーでまとめたマリンスタイルです。

組成 | ポリエステル100% Made in Japan  
リピート | ↓ 60cm ↔ 50cm  
寸法変化率 | 水洗い: タテ-1.0%・ヨコ-0.5% / ドライ: タテ-1.0%・ヨコ-0.5%

サ-53 40

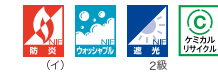

推奨スタイル



※生地特性上、ライトブリーツ(形態安定加工)をおすすめいたします。  
※生地製法上、縫製時に柄が合わない場合があります。



マッチシアー: AC2594 (P.250)

# AC2396

標準価格 3,300円/m<sup>2</sup> [4,950円/m]

有効巾150cm

【標準】LP仕様(形態安定加工) 約2倍ヒダ(本縫い)裾:折返し

W▶	~150	~225	~300	~375	~450
H▼	2巾	3巾	4巾	5巾	6巾
~120	30,200	44,200	57,400	71,300	85,400
~140	30,200	44,200	57,400	71,300	85,400
~160	39,000	57,400	75,700	94,200	112,500
~180	39,000	57,400	75,700	94,200	112,500
~200	39,000	57,400	75,700	94,200	112,500
~220	48,600	71,300	94,200	117,700	140,400
~240	48,600	71,300	94,200	117,700	140,400
~260	48,600	71,300	94,200	117,700	140,400

(約1.5倍ヒダ) ~200 ~300 ~400 ~500 ~600

タッセル含む 片開き最大製作巾:300cm 円(税別)/cm  
標準仕様以外の場合は、ご注文の際にご指定ください。



AC2396

遮光1級(C)

プレーンシェード ドラム式

W▶	40~60	~90	~140	~190	~240
H▼	1W	2W	3W	4W	5W
81~100	23,100	25,200	27,500	38,000	40,400
~120	27,400	29,500	31,800	46,400	48,700
~140	27,400	29,500	31,900	46,400	48,800
~160	27,800	29,900	32,200	46,800	49,200
~180	31,900	34,000	36,400	54,700	57,000
~200	31,900	34,000	36,400	54,700	57,100
~220	32,300	34,400	36,800	55,100	57,500

コード式 上記価格表-3,000円(最小仕上り巾:18cm)

※写真の縫製スタイルは掲載価格とは異なる場合があります。 円(税別)/cm

人気のデニム柄を遮光生地にプリントで表現。  
アンティーク調やヴィンテージな空間にもおすすめです。

組成 | ポリエステル100% Made in Japan  
リピート | ↓ 62.5cm ↔ 37.5cm  
寸法変化率 | 水洗い: タテ-0.5%・ヨコ0% / ドライ: タテ-0.5%・ヨコ0%

サ-53 40



推奨スタイル



※生地特性上、ライトブリーツ(形態安定加工)をおすすめいたします。  
※地模様のかすれは、織組織とプリント表現の特性となります。

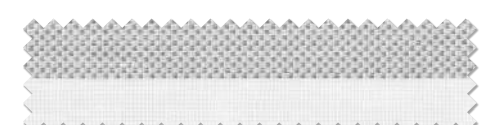

マッチシアー: AC2550 (P.232)





SAウェーブ：AC2398 裾2.5cmダブル折返し(巻頭企画ページ AC-5参照) 壁紙：RE53054(2022-2024 RéSERVE)



# AC2397-2399

ジャカード織でかすれを表現した遮光ドレープ。  
角度によって浮かび上がる柄と光沢が高級感を演出します。



プレーンシェード：AC2397



ドレープ：AC2398



◆AC2397

遮光2級

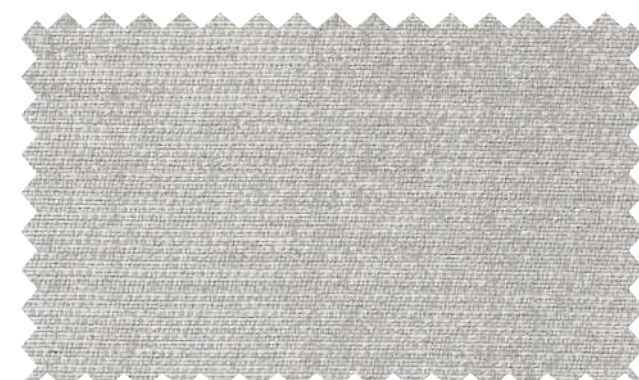

◆AC2398

遮光2級

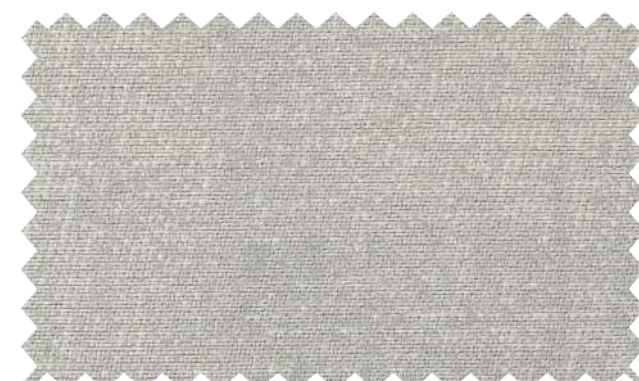

◆AC2399

遮光2級

標準価格 4,470円/m<sup>2</sup> [6,700円/m]

有効巾150cm

【標準】LP仕様(形態安定加工) 約2倍ヒダ(本縫い)裾：折返し

W▶	~150	~225	~300	~375	~450
H▼	2巾	3巾	4巾	5巾	6巾
~120	38,200	55,400	72,700	89,900	107,300
~140	38,200	55,400	72,700	89,900	107,300
~160	43,600	63,600	84,500	104,500	124,500
~180	43,600	63,600	84,500	104,500	124,500
~200	49,100	72,700	95,400	119,100	141,900
~220	55,400	80,800	107,300	133,600	159,100
~240	55,400	80,800	107,300	133,600	159,100
~260	60,800	89,900	119,100	147,400	176,500

(約1.5倍ヒダ) ~200 ~300 ~400 ~500 ~600 円(税別)/cm

タッセル含む 片開き最大製作巾：300cm  
標準仕様以外の場合は、ご注文の際にご指定ください。

組成 | ポリエステル100% Made in Japan

リピート | ↓ 31.8cm ↔ 30cm

寸法変化率 | 水洗い：タテ-1.0%・ヨコ0% / ドライ：タテ-0.5%・ヨコ0%

サ-53



プレーンシェード ドラム式

W▶	40~60	~90	~140	~190	~240
H▼	1W	2W	3W	4W	5W
81~100	24,700	26,800	29,100	41,200	43,500
~120	27,600	29,700	32,000	46,300	48,600
~140	29,800	31,900	34,200	51,200	53,500
~160	30,200	32,300	34,600	51,600	53,900
~180	33,100	35,200	37,500	56,700	59,000
~200	35,100	37,200	39,500	61,600	63,900
~220	35,500	37,600	39,900	61,900	64,300

コード式 上記価格表-3,000円(最小仕上り巾：18cm)

※写真の縫製スタイルは掲載価格とは異なる場合があります。 円(税別)/cm

推奨スタイル

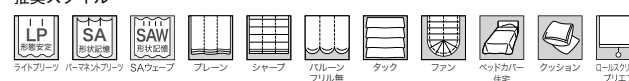

※生地 특성上、ライトフリース(形態安定加工)をおすすめいたします。  
※生地製法上、縫製時に柄が合わない場合があります。



マッチシア-：AC2593 (P.249)







# AC2404-2409

シャンタン調の生地を風通組織で立体的に仕上げました。  
ハイセンスなライフスタイルを好む方におすすめです。



AC2404 遮光2級

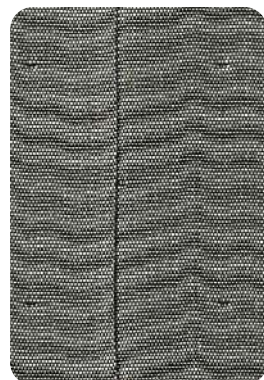

AC2407 遮光1級(C)



AC2405 遮光1級(B)



AC2408 遮光1級(C)



AC2406 遮光1級(B)



AC2409 遮光1級(C)



フラットカーテン(1.5倍) : AC2409 クッション : AC2409 壁紙 : TH32203(2022-2025 FAITH)

標準価格 3,970円/m<sup>2</sup> [5,950円/m]

有効巾150cm

【標準】LP仕様(形態安定加工) 約2倍ヒダ(本縫い)裾:折返し

W ▶	~150	~225	~300	~375	~450
H ▼	2巾	3巾	4巾	5巾	6巾
~120	29,200	42,500	55,900	69,200	82,600
~140	32,500	47,500	62,600	77,600	92,600
~160	35,800	52,500	69,200	85,900	102,600
~180	39,200	57,500	75,900	94,300	112,700
~200	42,500	62,600	82,600	102,600	122,700
~220	45,900	67,600	89,300	111,000	132,700
~240	49,200	72,600	96,000	119,300	142,700
~260	52,500	77,600	102,600	127,700	152,700
(約1.5倍ヒダ)	~200	~300	~400	~500	~600

タッセル含む 片開き最大製作巾 : 300cm

円(税別)/cm

標準仕様以外の場合は、ご注文の際にご指定ください。

※写真の縫製スタイルは掲載価格とは異なる場合があります。

組 成 | ポリエステル100%

Made in Japan

リピート | ↓ — cm ↔ — cm

寸法変化率 | 水洗い : タテ-0.5%・ヨコ0% / ドライ : タテ-0.5%・ヨコ0%

サ-53 40

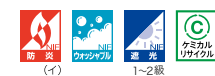

推奨スタイル



※生地の特性上、ライトフリーズ(形態安定加工)をおすすめいたします。  
※遮光性能がある商品ですが、二重組織の接合点から光漏れが生じます。  
※二重組織のため、フリーズ部分のしわやふくらみが目立つことがあります。



マッチシアール : AC2577 (P.243)



# AC2410-2412

モダンな空間におすすめの遮光ドレープ。  
さり気なく光る横節が高級感を醸し出します。

標準価格 **3,840**円/m<sup>2</sup> [5,750円/m] 有効巾**150**cm

【標準】LP仕様(形態安定加工) 約2倍ヒダ(本縫い)裾:折返し

W ▶	~150	~225	~300	~375	~450
H ▼	2巾	3巾	4巾	5巾	6巾
~120	28,500	41,500	54,600	67,600	80,600
~140	31,700	46,400	61,100	75,700	90,400
~160	35,000	51,300	67,600	83,900	100,200
~180	38,300	56,200	74,100	92,000	110,000
~200	41,500	61,100	80,600	100,200	119,800
~220	44,800	66,000	87,200	108,300	129,500
~240	48,000	70,900	93,700	116,500	139,300
~260	51,300	75,700	100,200	124,600	149,100

(約1.5倍ヒダ) ~200 ~300 ~400 ~500 ~600

タッセル含む 片開き最大製作巾: 300cm 円(税別)/cm  
標準仕様以外の場合は、ご注文の際にご指定ください。

プレーンシェード ドラム式

W ▶	40~60	~90	~140	~190	~240
H ▼	1W	2W	3W	4W	5W
81~100	23,900	26,000	28,300	39,500	41,800
~120	25,200	27,300	29,600	42,100	44,400
~140	27,200	29,300	31,700	45,400	47,800
~160	28,900	31,000	33,300	48,400	50,800
~180	30,200	32,300	34,700	51,600	54,000
~200	31,500	33,600	36,000	54,200	56,600
~220	33,200	35,300	37,700	57,200	59,600

コード式 上記価格表-3,000円(最小仕上り巾:18cm)

※写真の縫製スタイルは掲載価格とは異なる場合があります。 円(税別)/cm

組 成 | ポリエステル100% Made in Japan

リピート | ↓ — cm ↔ — cm

寸法変化率 | 水洗い: タテ-1.0%・ヨコ-0.5% / ドライ: タテ-1.0%・ヨコ-0.5%

サ-53



推奨スタイル



※生地特性上、ライトブリーツ(形態安定加工)をおすすめいたします。

※生地特性上、糸の節が目立つことがあります。



マッチシアー: AC2594 (P.250)



ドレープ LP: AC2412 シアー: AC2594(P.250) タッセル: FN1097 パイピングクッション: AC2411・FN1187, AC2410・FN1187

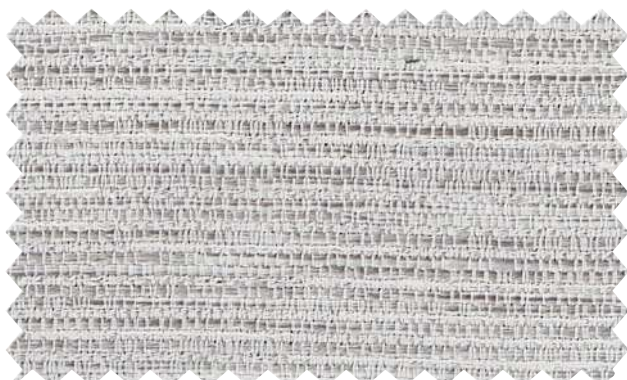

AC2410

遮光2級



AC2411

遮光1級(C)

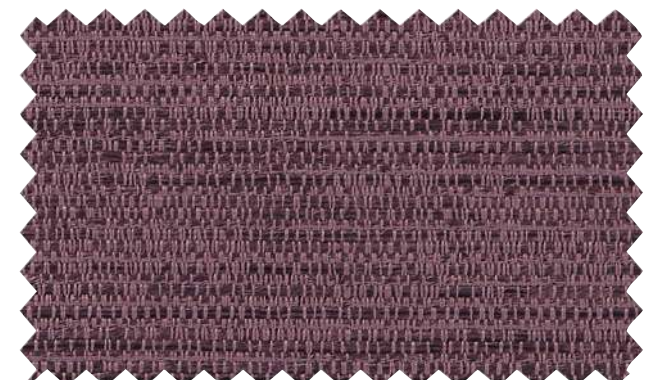

AC2412

遮光1級(C)









ボーダー付カーテン(I型) : AC2418・AC2430 シアー : AC2595 裾ウーリー(P.251) クッション : AC2421、AC2430







# AC2431-2432

ざっくりとした織が特徴のドレープ。  
ナチュラルなインテリアにおすすめです。

標準価格 **3,640**円/m<sup>2</sup> [5,450円/m] 有効巾**150**cm

【標準】LP仕様(形態安定加工) 約2倍ヒダ(本縫い)裾:折返し

W ▶	~150	~225	~300	~375	~450
H ▼	2巾	3巾	4巾	5巾	6巾
~120	27,500	40,000	52,600	65,100	77,700
~140	30,600	44,700	58,900	73,000	87,100
~160	33,700	49,400	65,100	80,800	96,500
~180	36,900	54,100	71,400	88,700	106,000
~200	40,000	<b>58,900</b>	77,700	96,500	115,400
~220	43,200	63,600	84,000	104,400	124,800
~240	46,300	68,300	90,300	112,200	134,200
~260	49,400	73,000	96,500	120,100	143,600
(約1.5倍ヒダ)	~200	~300	~400	~500	~600

タッセル含む 片開き最大製作巾:300cm 円(税別)/cm  
標準仕様以外の場合は、ご注文の際にご指定ください。

プレーンシェード ドラム式

W ▶	40~60	~90	~140	~190	~240
H ▼	1W	2W	3W	4W	5W
81~100	23,600	25,700	28,000	38,900	41,300
~120	24,900	27,000	29,300	41,500	43,800
~140	26,900	29,000	31,300	44,700	47,100
~160	28,500	30,600	32,900	47,600	50,000
~180	29,800	31,900	34,200	50,700	53,100
~200	31,000	33,100	35,500	53,200	55,600
~220	32,700	34,800	37,100	56,200	58,500

コード式 上記価格表-3,000円(最小上り巾:18cm)  
※写真の縫製スタイルは掲載価格とは異なる場合があります。 円(税別)/cm

組 成 | ポリエステル100% Made in Japan  
リピート | ↓ — cm ↔ — cm  
寸法変化率 | 水洗い: タテ-0.5%・ヨコ-0.5%/ドライ: タテ-1.0%・ヨコ-0.5%

サ-53



推奨スタイル

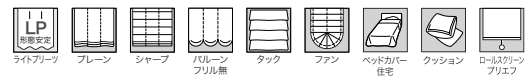

※生地 특성上、ライトフリース(形態安定加工)をおすすめいたします。  
※生地特性上、糸の節が目立つことがあります。



ドレープ LP: AC2431 シアー: AC2595 裾ウーリー(P.251)



マッチシアー: AC2595 (P.251)

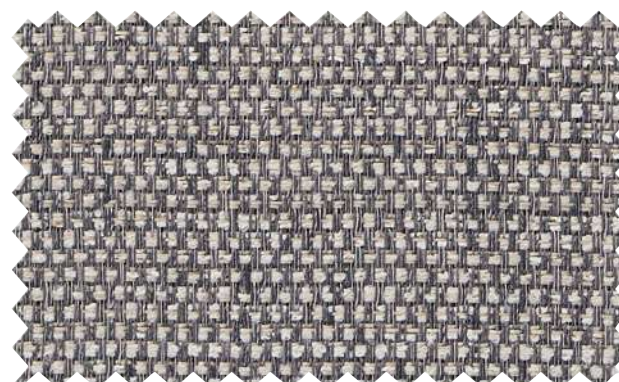

◆AC2431

遮光1級(C)

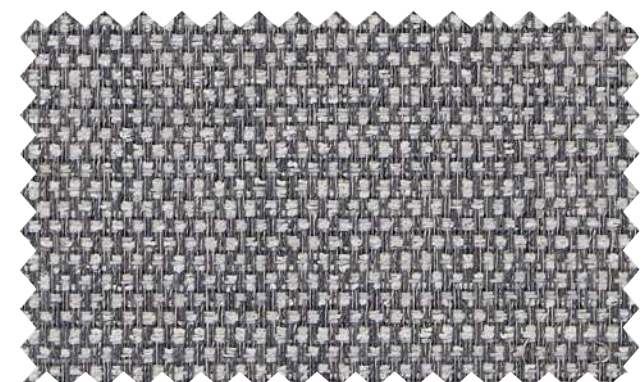

◆AC2432

遮光2級







# AC2437-2439

マットな質感とかすれ感がポイント。  
シンプルなインテリアにもマッチする万能ファブリックです。



◆AC2437

遮光2級

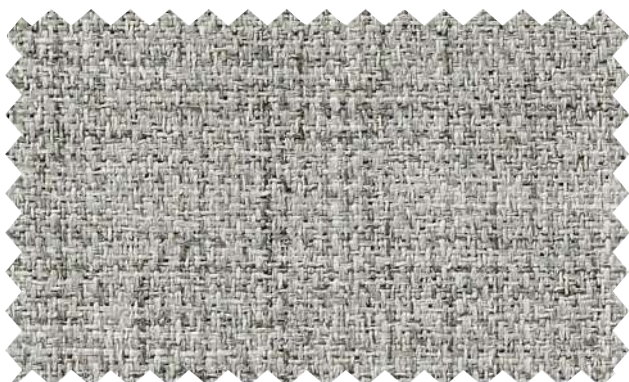

◆AC2438

遮光2級

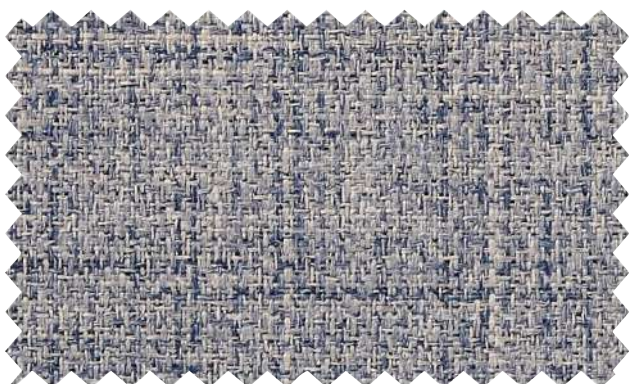

◆AC2439

遮光1級(C)



ドレープ LP: AC2437 シアー: AC2593(P.249) 壁紙: TH32208(2022-2025 FAITH)

標準価格 3,770円/m<sup>2</sup> [5,650円/m]

有効巾150cm

【標準】LP仕様(形態安定加工) 約2倍ヒダ(本縫い)裾:折返し

W▶	~150	~225	~300	~375	~450
H▼	2巾	3巾	4巾	5巾	6巾
~120	28,100	41,000	53,900	66,800	79,700
~140	31,400	45,800	60,300	74,800	89,300
~160	34,600	50,700	66,800	82,900	99,000
~180	37,800	55,500	73,200	90,900	108,600
~200	41,000	60,300	79,700	99,000	118,300
~220	44,200	65,200	86,100	107,000	128,000
~240	47,500	70,000	92,500	115,100	137,600
~260	50,700	74,800	99,000	123,100	147,300
(約1.5倍ヒダ)	~200	~300	~400	~500	~600

タッセル含む 片開き最大製作巾: 300cm 円(税別)/cm

標準仕様以外の場合は、ご注文の際にご指定ください。

組成 | ポリエステル100%

Made in Japan

リピート | ↓ ↑ — cm ↔ — cm

寸法変化率 | 水洗い: タテ-0.5%・ヨコ-0.5%/ドライ: タテ-0.5%・ヨコ0%

サ-53



マッチシアー: AC2593 (P.249)



プレーンシェード\* ドラム式

W▶	40~60	~90	~140	~190	~240
H▼	1W	2W	3W	4W	5W
81~100	23,800	25,900	28,200	39,300	41,600
~120	25,100	27,200	29,500	41,900	44,200
~140	27,100	29,200	31,500	45,200	47,600
~160	28,800	30,900	33,200	48,200	50,500
~180	30,100	32,200	34,500	51,300	53,700
~200	31,400	33,500	35,800	53,900	56,300
~220	33,000	35,100	37,500	56,900	59,200

コード式 上記価格表-3,000円(最小仕上り巾:18cm)

※写真の縫製スタイルは掲載価格とは異なる場合があります。

円(税別)/cm

推奨スタイル

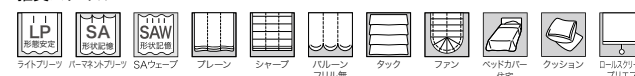

※生地特性上、ライトブリーチ(形態安定加工)をおすすめいたします。







# AC2446-2448

全色遮光1級性能を持つナチュラルテイストのドレープ。  
ヘリンボーン調の織組織で変化をつけました。

標準価格 **3,440**円/m<sup>2</sup> [5,150円/m] 有効巾**150**cm

【標準】LP仕様(形態安定加工) 約2倍ヒダ(本縫い)裾:折返し

W ▶	~150	~225	~300	~375	~450
H ▼	2巾	3巾	4巾	5巾	6巾
~120	26,400	38,500	50,600	62,700	74,800
~140	29,500	43,000	56,600	70,200	83,800
~160	32,500	47,600	62,700	77,800	92,900
~180	35,500	52,100	68,700	85,300	101,900
~200	38,500	56,600	74,800	92,900	111,000
~220	41,500	61,200	80,800	100,400	120,100
~240	44,600	65,700	86,800	108,000	129,100
~260	47,600	70,200	92,900	115,500	138,200
(約1.5倍ヒダ)	~200	~300	~400	~500	~600

タッセル含む 片開き最大製作巾:300cm 円(税別)/cm  
標準仕様以外の場合は、ご注文の際にご指定ください。

プレーンシェード ドラム式

W ▶	40~60	~90	~140	~190	~240
H ▼	1W	2W	3W	4W	5W
81~100	23,300	25,400	27,700	38,400	40,700
~120	24,600	26,600	29,000	40,800	43,200
~140	26,500	28,600	30,900	44,000	46,400
~160	28,100	30,200	32,500	46,800	49,200
~180	29,300	31,400	33,800	49,800	52,200
~200	30,600	32,700	35,000	52,300	54,700
~220	32,200	34,300	36,600	55,100	57,500

コード式 上記価格表-3,000円(最小仕上り巾:18cm) 円(税別)/cm  
※写真の縫製スタイルは掲載価格とは異なる場合があります。

組 成 | ポリエステル100% Made in Japan  
リビート | ↑ cm ↔ 1.5cm  
寸法変化率 | 水洗い: タテ-0.5%・ヨコ0%/ドライ: タテ-1.0%・ヨコ0%

サ-53 



推奨スタイル

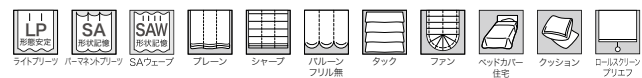

※生地の特性上、ライトフリーツ(形態安定加工)をおすすめいたします。  
※生地の製法上、表面の引きつれや糸切れにご注意ください。



マッチシアー: AC2614 (P.263)



ドレープ LP: AC2446 シアー: AC2614(P.263)

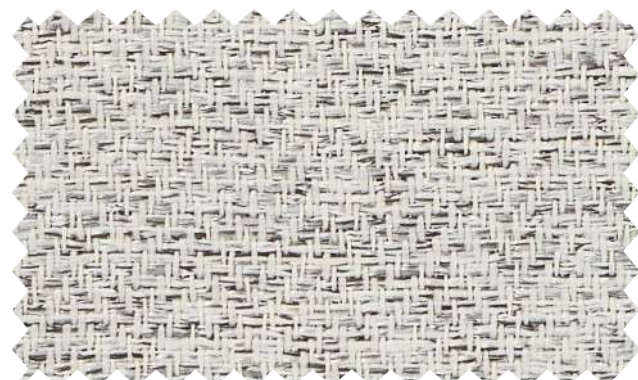

◆AC2446

遮光1級(C)

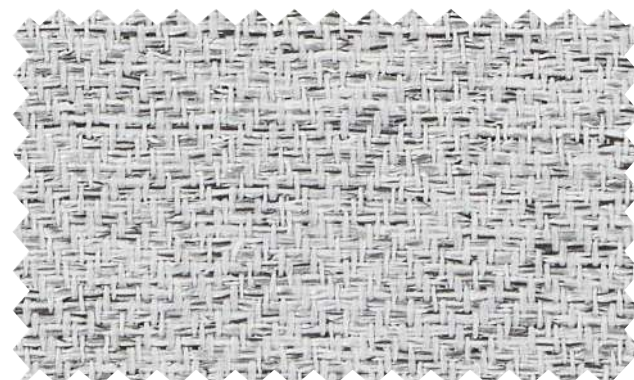

◆AC2447

遮光1級(C)

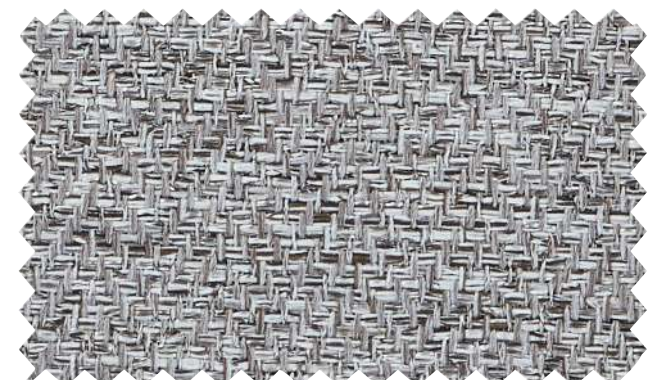

◆AC2448

遮光1級(C)



# AC2449-2452

リネンのようなドライな質感が魅力のファブリック。  
モダンな空間におすすめの遮光1級シリーズです。

標準価格 **2,470**円/m<sup>2</sup> [3,700円/m] 有効巾**150**cm

【標準】LP仕様(形態安定加工) 約2倍ヒダ(本縫い)裾:折返し

W ▶	~150	~225	~300	~375	~450
H ▼	2巾	3巾	4巾	5巾	6巾
~120	21,500	31,300	41,000	50,800	60,500
~140	23,900	34,900	45,900	56,900	67,900
~160	26,400	38,600	50,800	63,000	75,200
~180	28,800	42,200	55,700	69,100	82,500
~200	31,300	45,900	60,500	75,200	89,800
~220	33,700	49,600	65,400	81,300	97,100
~240	36,100	53,200	70,300	87,400	104,500
~260	38,600	56,900	75,200	93,500	111,800

(約1.5倍ヒダ) ~200 ~300 ~400 ~500 ~600

タッセル含む 片開き最大製作巾: 300cm 円(税別)/cm

標準仕様以外の場合は、ご注文の際にご指定ください。

プレーンシェード ドラム式

W ▶	40~60	~90	~140	~190	~240
H ▼	1W	2W	3W	4W	5W
81~100	22,000	24,100	26,400	35,700	38,100
~120	23,100	25,100	27,500	37,800	40,200
~140	24,700	26,800	29,100	40,500	42,900
~160	26,100	28,200	30,500	43,000	45,300
~180	27,200	29,300	31,600	45,500	47,900
~200	28,200	30,300	32,600	47,600	50,000
~220	29,600	31,700	34,100	50,000	52,400

コード式 上記価格表-3,000円(最小仕上り巾:18cm)

※写真の縫製スタイルは掲載価格とは異なる場合があります。 円(税別)/cm

組 成 | ポリエステル100% Made in Japan

リピート | ↓ — cm ↔ — cm

寸法変化率 | 水洗い: タテ0%・ヨコ0%/ドライ: タテ0%・ヨコ0%

サ-53 ④



推奨スタイル

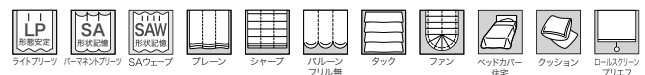

※生地特性上、ライトブリーツ(形態安定加工)をおすすめいたします。

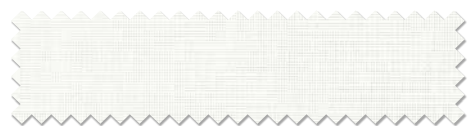

マッチシアー: AC2614 (P.263)



SAウェーブ: AC2450 裾2.5cmダブル折返し(巻頭企画ページ AC-5参照)



AC2449 遮光1級(C)



AC2450 遮光1級(C)

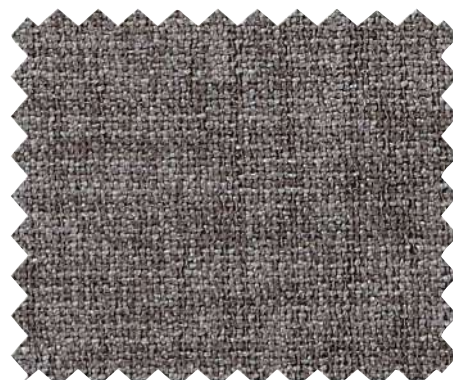

AC2451 遮光1級(C)



AC2452 遮光1級(C)

Blackout - plain -







ドレープ LP: AC2460 クッション: AC2453, AC2457

標準価格 2,040円/m<sup>2</sup> [3,050円/m] 有効巾150cm

【標準】LP仕様(形態安定加工) 約2倍ヒダ(本縫い)裾:折返し

W▶	~150	~225	~300	~375	~450
H▼	2巾	3巾	4巾	5巾	6巾
~120	19,300	28,000	36,700	45,500	54,200
~140	21,500	31,300	41,100	50,900	60,700
~160	23,700	34,600	45,500	56,400	67,300
~180	25,800	37,800	49,800	61,800	73,800
~200	28,000	41,100	54,200	67,300	80,300
~220	30,200	44,400	58,500	72,700	86,900
~240	32,400	47,600	62,900	78,200	93,400
~260	34,600	50,900	67,300	83,600	100,000

(約1.5倍ヒダ) ~200 ~300 ~400 ~500 ~600 円(税別)/cm

タッセル含む 片開き最大製作巾: 300cm

標準仕様以外の場合は、ご注文の際にご指定ください。

組成 | ポリエステル100% (再生糸10%以上使用) Made in Japan

リピート | ↓ — cm ↔ — cm

寸法変化率 | 水洗い: タテ0%・ヨコ0%/ドライ: タテ-1.0%・ヨコ0%

サ-53 40



プレーンシェード ドラム式

W▶	40~60	~90	~140	~190	~240
H▼	1W	2W	3W	4W	5W
81~100	21,400	23,500	25,800	34,600	36,900
~120	22,400	24,500	26,800	36,500	38,800
~140	23,900	26,000	28,300	39,000	41,300
~160	25,200	27,300	29,700	41,300	43,600
~180	26,200	28,300	30,600	43,600	45,900
~200	27,200	29,300	31,600	45,500	47,800
~220	28,500	30,600	32,900	47,800	50,100

コード式 上記価格表-3,000円(最小仕上り巾:18cm)

※写真の縫製スタイルは掲載価格とは異なる場合があります。

円(税別)/cm

推奨スタイル

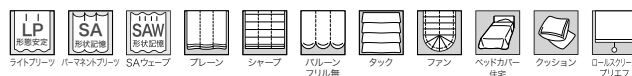

※生地 특성上、ライトブリーツ(形態安定加工)をおすすめいたします。

## AC2453-2464

全色遮光1級性能を持つカラー無地。  
カラーを組み合わせたコーディネートをお楽しみください。

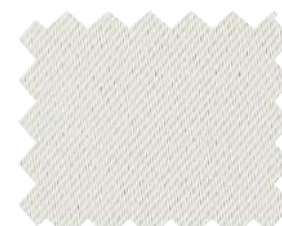

AC2453 遮光1級(C)



AC2459 遮光1級(C)



AC2454 遮光1級(C)



AC2460 遮光1級(B)



AC2455 遮光1級(C)



AC2461 遮光1級(B)



AC2456 遮光1級(C)



AC2462 遮光1級(C)



AC2457 遮光1級(C)



AC2463 遮光1級(C)



AC2458 遮光1級(A)



AC2464 遮光1級(A)

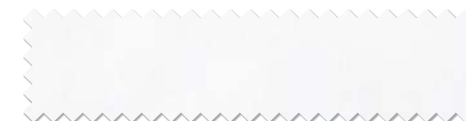

マッチシア- AC2584 (P.246)





ドレープ LP : AC2465

## AC2465-2466 白度の高い美しい発色の遮光1級生地。明るいインテリア空間にぴったりです。

標準価格 2,870円/m<sup>2</sup> [4,300円/m] 有効巾150cm

【標準】LP仕様(形態安定加工) 約2倍ヒダ(本縫い)裾:折返し

W▶	~150	~225	~300	~375	~450
H▼	2巾	3巾	4巾	5巾	6巾
~120	23,500	34,300	45,000	55,700	66,400
~140	26,200	38,300	50,300	62,400	74,500
~160	28,900	42,300	55,700	69,100	82,500
~180	31,600	46,300	61,100	75,800	90,500
~200	34,300	50,300	66,400	82,500	98,600
~220	36,900	54,400	71,800	89,200	106,600
~240	39,600	58,400	77,100	95,900	114,700
~260	42,300	62,400	82,500	102,600	122,700

(約1.5倍ヒダ) ~200 ~300 ~400 ~500 ~600  
 タッセル含む 片開き最大製作巾: 300cm 円(税別)/cm  
 標準仕様以外の場合は、ご注文の際にご指定ください。



AC2465 遮光1級(C)



AC2466 遮光1級(C)

プレーンシェード ドラム式

W▶	40~60	~90	~140	~190	~240
H▼	1W	2W	3W	4W	5W
81~100	22,600	24,600	27,000	36,800	39,200
~120	23,700	25,800	28,100	39,100	41,400
~140	25,500	27,500	29,900	42,000	44,300
~160	26,900	29,000	31,400	44,600	46,900
~180	28,100	30,200	32,500	47,300	49,700
~200	29,200	31,300	33,600	49,500	51,900
~220	30,700	32,800	35,100	52,100	54,500

コード式 上記価格表-3,000円(最小仕上り巾:18cm)  
 ※写真の縫製スタイルは掲載価格とは異なる場合があります。 円(税別)/cm

組成 | ポリエステル100%  
 リピート | ↓ — cm ↔ — cm  
 寸法変化率 | 水洗い: タテ-1.0%・ヨコ-0.5%  
 ドライ: タテ-1.0%・ヨコ-0.5%

サ-53 Made in Japan  
 1級

推奨スタイル  
  
 クッション ロースクリーン プリエフ

※生地の特性上、ライトプリーツ(形態安定加工)をおすすめいたします。



マッチシアー: AC2614 (P.263)



ドレープ LP : AC2467 シアー: AC2619(P.266)

## AC2467-2468 抗ウイルス加工を施した無地遮光ドレープ。万能にお使いいただけるハイスペック商品です。

標準価格 2,800円/m<sup>2</sup> [4,200円/m] 有効巾150cm

【標準】LP仕様(形態安定加工) 約2倍ヒダ(本縫い)裾:折返し

W▶	~150	~225	~300	~375	~450
H▼	2巾	3巾	4巾	5巾	6巾
~120	23,200	33,800	44,300	54,900	65,400
~140	25,800	37,700	49,600	61,500	73,400
~160	28,500	41,700	54,900	68,100	81,300
~180	31,100	45,600	60,200	74,700	89,200
~200	33,800	49,600	65,400	81,300	97,100
~220	36,400	53,600	70,700	87,900	105,000
~240	39,000	57,500	76,000	94,500	113,000
~260	41,700	61,500	81,300	101,100	120,900

(約1.5倍ヒダ) ~200 ~300 ~400 ~500 ~600  
 タッセル含む 片開き最大製作巾: 300cm 円(税別)/cm  
 標準仕様以外の場合は、ご注文の際にご指定ください。



AC2467 遮光1級(C)



AC2468 遮光1級(C)

プレーンシェード ドラム式

W▶	40~60	~90	~140	~190	~240
H▼	1W	2W	3W	4W	5W
81~100	22,500	24,500	26,900	36,600	39,000
~120	23,600	25,700	28,000	38,900	41,200
~140	25,300	27,400	29,700	41,700	44,100
~160	26,800	28,900	31,200	44,300	46,700
~180	27,900	30,000	32,300	47,000	49,400
~200	29,000	31,100	33,500	49,200	51,600
~220	30,500	32,600	34,900	51,800	54,200

コード式 上記価格表-3,000円(最小仕上り巾:18cm)  
 ※写真の縫製スタイルは掲載価格とは異なる場合があります。 円(税別)/cm

組成 | ポリエステル100%  
 (再生糸10%以上使用)  
 リピート | ↓ — cm ↔ — cm  
 寸法変化率 | 水洗い: タテ-0.5%・ヨコ-0.5%  
 ドライ: タテ-1.0%・ヨコ0%

サ-53 Made in Japan  
 1級

推奨スタイル  
  
 クッション ロースクリーン プリエフ

※生地の特性上、ライトプリーツ(形態安定加工)をおすすめいたします。



マッチシアー: AC2619 (P.266)



# AC2469-2470

やわらかくドレープ性の高い裏地用暗幕です。

標準価格 1,940円/m<sup>2</sup> [2,900円/m] 有効巾150cm

【標準】LP仕様(形態安定加工) 約2倍ヒダ(本縫い)裾:折返し

W▶	~150	~225	~300	~375	~450
H▼	2巾	3巾	4巾	5巾	6巾
~120	18,800	27,300	35,700	44,200	52,700
~140	20,900	30,400	40,000	49,500	59,100
~160	23,000	33,600	44,200	54,800	65,400
~180	25,100	36,800	48,500	60,100	71,800
~200	27,300	40,000	52,700	65,400	78,100
~220	29,400	43,200	56,900	70,700	84,500
~240	31,500	46,300	61,200	76,000	90,900
~260	33,600	49,500	65,400	81,300	97,200

(約1.5倍ヒダ) ~200 ~300 ~400 ~500 ~600  
 タッセル含む 片開き最大製作巾:300cm 円(税別)/cm  
 標準仕様以外の場合は、ご注文の際にご指定ください。  
 組成 | ポリエステル100% Made in Japan  
 リピート | ↓ ↑ — cm ↔ — cm  
 寸法変化率 | 水洗い:タテ-0.5%・ヨコ-1.0% / ドライ:タテ0%・ヨコ-0.5%



プレーンシェード ドラム式

W▶	40~60	~90	~140	~190	~240
H▼	1W	2W	3W	4W	5W
81~100	21,300	23,400	25,700	34,300	36,600
~120	22,200	24,300	26,600	36,200	38,500
~140	23,700	25,800	28,100	38,600	41,000
~160	25,000	27,100	29,500	40,900	43,200
~180	26,000	28,100	30,400	43,100	45,500
~200	26,900	29,000	31,400	45,000	47,400
~220	28,200	30,300	32,700	47,200	49,600

コード式 上記価格表-3,000円(最小仕上り巾:18cm) 円(税別)/cm

### 推奨スタイル



※生地の特性上、ライトフリース(形態安定加工)をおすすめいたします。  
 ※商品データはドレープとして単体でご使用いただいた時のものです。  
 裏地としてご使用の際のメンテナンスは、表地のデータを合わせてご参照ください。



AC2469

遮光2級



AC2470

遮光2級

# AC2471-2472 1 CLASS SHADING

コーティング加工を施した、裏地用のやわらかい遮光1級暗幕です。

標準価格 3,420円/m<sup>2</sup> [4,950円/m] 有効巾145cm

【標準】LP仕様(形態安定加工) 約2倍ヒダ(かぶせ縫い)裾:折返し

W▶	~145	~217	~290	~362	~435
H▼	2巾	3巾	4巾	5巾	6巾
~120	27,900	40,700	53,400	66,200	79,200
~140	31,200	45,600	59,900	74,300	88,700
~160	34,200	50,200	66,200	82,200	98,200
~180	37,500	55,100	72,700	90,300	107,900
~200	40,700	59,900	79,200	98,200	117,400
~220	43,900	64,800	85,400	106,300	127,100
~240	47,200	69,400	91,900	114,200	136,600
~260	50,200	74,300	98,200	122,300	146,100

(約1.5倍ヒダ) ~193 ~290 ~386 ~483 ~580  
 タッセル含む 片開き最大製作巾:300cm 円(税別)/cm  
 標準仕様以外の場合は、ご注文の際にご指定ください。

組成 | 表面:ポリエステル100% 裏面:アクリル樹脂 Made in Japan  
 リピート | ↓ ↑ — cm ↔ — cm  
 寸法変化率 | 水洗い:タテ-0.5%・ヨコ-1.0%



### 推奨スタイル



※生地の特性上、ライトフリース(形態安定加工)をおすすめいたします。  
 ※縫製(巾つなぎ)については、縫い目から光が漏れないよう必ずかぶせ縫いとしてください。  
 ※アクリル樹脂コーティング(裏面)のため、キズがつきやすいのでお取り扱いにご注意ください。  
 ※商品データはドレープとして単体でご使用いただいた時のものです。  
 裏地としてご使用の際のメンテナンスは、表地のデータを合わせてご参照ください。



AC2471

遮光1級(A)

裏面(AC2471)

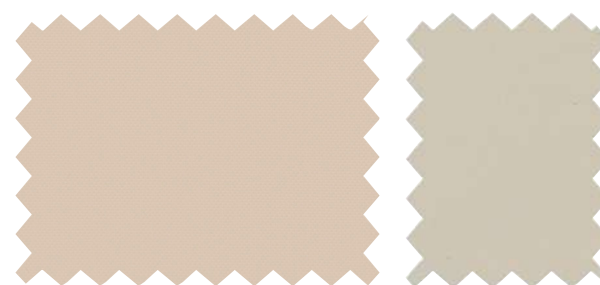

AC2472

遮光1級(A+)

裏面(AC2472)

# AC2473-2474 1 CLASS SHADING

裏面にコーティングを施し、遮音性能も備えた遮光1級暗幕です。

標準価格 6,150円/m 有効巾100cm

【標準】LP仕様(形態安定加工) 約2倍ヒダ(かぶせ縫い)裾:折返し

W▶	~150	~200	~250	~300	~350
H▼	3巾	4巾	5巾	6巾	7巾
~120	42,100	55,300	68,500	81,700	94,900
~140	47,000	61,900	76,700	91,600	106,400
~160	52,000	68,500	85,000	101,500	118,000
~180	56,900	75,100	93,200	111,400	129,500
~200	61,900	81,700	101,500	121,300	141,100
~220	66,800	88,300	109,700	131,200	152,600
~240	71,800	94,900	118,000	141,100	164,200
~260	76,700	101,500	126,200	151,000	175,700

(約1.5倍ヒダ) ~200 ~266 ~333 ~400 ~466  
 タッセル含む 片開き最大製作巾:300cm 円(税別)/cm  
 標準仕様以外の場合は、ご注文の際にご指定ください。

組成 | 表面:ポリエステル100% (バイオPET25%以上使用) Made in Japan  
 裏面:アクリル樹脂  
 リピート | ↓ ↑ — cm ↔ — cm  
 寸法変化率 | 水洗い:タテ-1.0%・ヨコ-1.0%



### 推奨スタイル



※生地の特性上、ライトフリース(形態安定加工)をおすすめいたします。  
 ※縫製(巾つなぎ)については、縫い目から光が漏れないよう必ずかぶせ縫いとしてください。  
 ※アクリル樹脂コーティング(裏面)のため、キズがつきやすいのでお取り扱いにご注意ください。

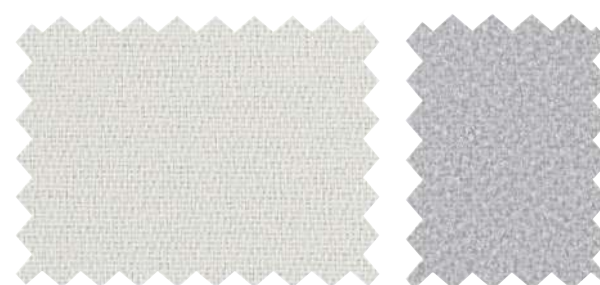

AC2473

遮光1級(B)

裏面(AC2473~2474)



AC2474

遮光1級(B)



# 遮光性能について

カーテン生地は光を通しにくい生地に対して遮光等級表示を行っています。  
 遮光3級⇒遮光2級⇒遮光1級の順に光を通しにくくなり、  
 さらに遮光1級の中で5段階に細分化して表記をしています。  
 室内を暗くしたい場合はより高い遮光等級(遮光1級、さらに5段階でより  
 高い等級)をお選びください。

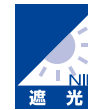

「遮光」機能性マーク  
 (一社)日本インテリア協会(NIF)が定める基準に基づき、  
 遮光性能がある生地に対して付与するマークです。



[A++→A+→A→B→C]

## 遮光1級

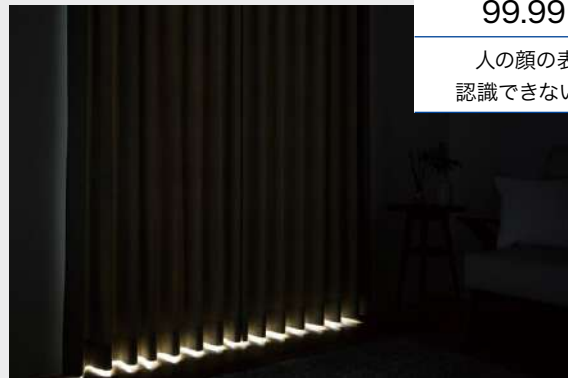

遮光率  
**99.99%以上**  
 人の顔の表情が  
 認識できないレベル

人の視覚は非常に敏感で、かすかな光も捉える  
 ことができます。遮光1級の中でもどの程度の  
 見え方になるかを細分化しています。

### ▶ 遮光1級をさらに5段階に分類



#### 遮光1級 (A++)



生地からほとんど  
 光を感じません。

#### 遮光1級 (A+)



生地からわずかに  
 光を感じます。

#### 遮光1級 (A)



生地から光を感じるが、  
 生地の織組織や色は  
 分かりません。

#### 遮光1級 (B)

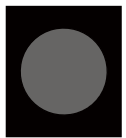

生地から光を感じ、  
 生地の織組織や  
 色も分かります。

#### 遮光1級 (C)



生地全体は薄明るく  
 見えるが、人の表情が  
 識別できない暗さです。

品番一覧

#### 遮光1級 (A+)

AC2472

#### 遮光1級 (A)

AC2402  
 AC2458  
 AC2464  
 AC2471

#### 遮光1級 (B)

AC2405  
 AC2406  
 AC2415  
 AC2460  
 AC2461  
 AC2473  
 AC2474

#### 遮光1級 (C)

AC2139 AC2390 AC2407 AC2420 AC2435 AC2449 AC2456 AC2467  
 AC2325 AC2391 AC2408 AC2424 AC2436 AC2450 AC2457 AC2468  
 AC2329 AC2392 AC2409 AC2425 AC2439 AC2451 AC2459  
 AC2363 AC2396 AC2411 AC2428 AC2445 AC2452 AC2462  
 AC2375 AC2400 AC2412 AC2429 AC2446 AC2453 AC2463  
 AC2377 AC2401 AC2418 AC2430 AC2447 AC2454 AC2465  
 AC2389 AC2403 AC2419 AC2431 AC2448 AC2455 AC2466

## 遮光2級

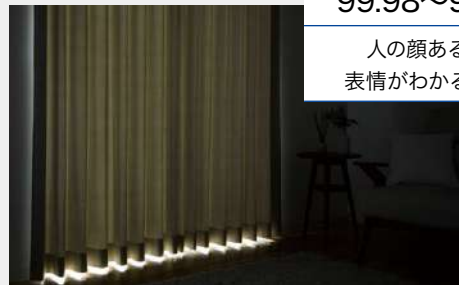

遮光率  
**99.98~99.80%**  
 人の顔あるいは  
 表情がわかるレベル

品番一覧

#### 遮光2級

AC2032 AC2367 AC2381 AC2399 AC2426 AC2441  
 AC2033 AC2369 AC2382 AC2404 AC2427 AC2442  
 AC2320 AC2370 AC2384 AC2410 AC2432 AC2443  
 AC2321 AC2374 AC2387 AC2413 AC2433 AC2444  
 AC2361 AC2376 AC2394 AC2414 AC2434 AC2469  
 AC2362 AC2378 AC2395 AC2417 AC2437 AC2470  
 AC2364 AC2379 AC2397 AC2422 AC2438  
 AC2365 AC2380 AC2398 AC2423 AC2440

## 遮光3級



遮光率  
**99.79~99.40%**  
 人の表情はわかるが  
 事務作業には暗いレベル

品番一覧

#### 遮光3級

AC2324 AC2385  
 AC2326 AC2386  
 AC2366 AC2388  
 AC2368 AC2393  
 AC2371 AC2416  
 AC2372 AC2421  
 AC2373  
 AC2383

遮光性能を  
 さらにアップ  
 させるには

遮光生地でも  
 完璧ではない!



カーテン生地の遮光性能は遮光1級~3級で分類していますが、遮光性能が高い生地を使用しても、取り付け際に上部のレールの隙間、窓とカーテンの前後の隙間、カーテンの裾と床との隙間など、上下左右の隙間から光が入ります。

生地の遮光性能を高めるとともに、こうした隙間を小さくすることで光漏れを軽減することができます。

### ▶ カーテン縫製による遮光性能アップ



裏地付 ワンタッチライナー リターン付

### ▶ カバートップによる遮光性能アップ



カバートップなし カバートップあり

※詳しくは別冊 P.32~33、P.50~51をご参照ください。

※明るさのイメージや目安であり、カーテン品番や縫製スタイル、天候などによって実際の見え方と必ずしも一致するものではありません。  
 ※遮光1級生地でも縫製方法や、レールの取り付け方によって窓枠とカーテンの隙間から光が漏れることがあります。