

Clearly
Tender light
Sensitive

Sheer & Lace



AC2531

繊細なラインをジャカード織で表現した縦流れ柄。
さまざまなテイストに合わせてやすいシンプルなシアーです。

標準価格 **3,320**円/m² [9,950円/m] 有効巾**300**cm (ヨコ使い)

【標準】SS仕様(スタンダード) 約2倍ヒダ(本縫い) 裾:ウエイトウーリーロック

W ▶	~150	~200	~250	~300	~350
H ▼	3.4m	4.3m	5.3m	6.5m	7.4m
~120	44,200	55,900	68,900	84,400	96,100
~140	45,100	57,000	70,200	86,000	98,000
~160	46,000	58,100	71,600	87,700	100,000
~180	46,800	59,200	72,900	89,400	101,800
~200	47,700	60,300	74,400	91,100	103,700
~220	48,600	61,500	75,800	92,800	105,700
~240	49,500	62,600	77,100	94,500	107,600
~260	50,400	63,700	78,500	96,200	109,600
(約1.5倍ヒダ)	~200	~266	~333	~400	~466

タッセルなし 最大仕上り丈: 280cm 円(税別)/cm
標準仕様以外の場合は、ご注文の際にご指定ください。

プレーンシェード ドラム式

W ▶	40~60	~90	~140	~190	~240
H ▼	1W	2W	3W	4W	5W
81~100	22,800	28,400	35,000	42,300	50,800
~120	23,200	28,800	35,800	43,200	52,000
~140	23,400	29,300	36,400	44,200	53,300
~160	24,100	30,300	37,500	45,500	54,800
~180	24,500	30,700	38,100	46,400	55,900
~200	24,900	31,200	38,800	47,200	57,000
~220	25,600	32,000	39,900	48,500	58,500

コード式 上記価格表-3,000円(最小仕上り巾:18cm) 円(税別)/cm

※写真の縫製スタイルは掲載価格とは異なる場合があります。

組 成 | ポリエステル100% Made in Japan

リピート | ↑ 37.5cm ↔ 16.2cm

寸法変化率 | 水洗い: タテ0%・ヨコ0% / ドライ: タテ-0.5%・ヨコ1.0%

サ-53



推奨スタイル

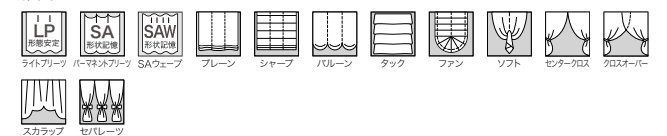

※生地製の製法上、若干の湾曲が生じる場合があります。
※糸が滑りやすい組織のため、目寄せが起きやすいのでお取り扱いにご注意ください。



シアー: AC2531 裾ウーリー ドレープ LP: AC2088(P.46) タッセル: FN1099 壁紙: TH32747(2022-2025 FAITH)

Sheer & Lace

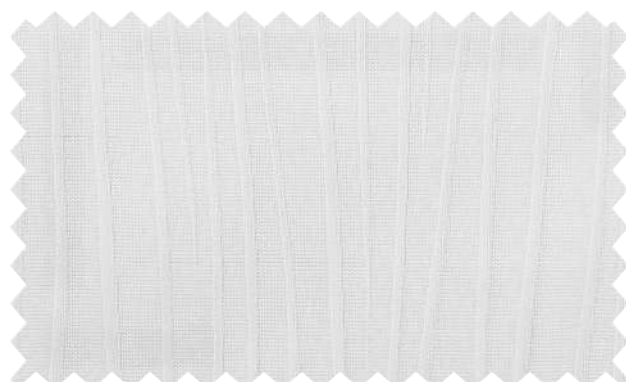

◆AC2531 耐光7級以上 見えにくさ C B A A+

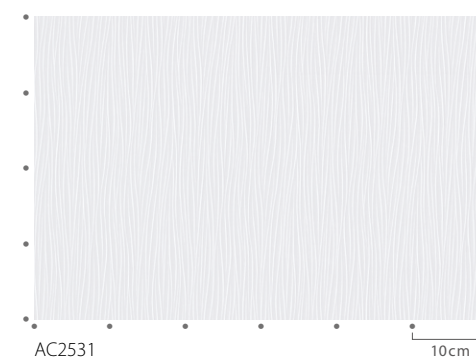

AC2531

10cm



フラットカーテン(1.5倍) : AC2532 裾ウーリー、AC2084(P.45) クッション : AC2426(P.174)

AC2532

グラデーションによる光の透過が美しい縦流れのシアー。
光沢感があり、繊細で上品な空間を演出します。

標準価格 **3,800**円/m² [11,400円/m] 有効巾**300**cm (ヨコ使い)

【標準】SS仕様(スタンダード) 約2倍ヒダ(本縫い)裾:ウエイトウーリーロック

W ▶	~150	~200	~250	~300	~350
H ▼	3.5m	4.4m	5.4m	6.4m	7.3m
~120	50,500	63,500	78,000	92,400	105,400
~140	51,400	64,700	79,400	94,100	107,200
~160	52,300	65,900	80,800	95,800	109,200
~180	53,200	66,900	82,100	97,300	111,000
~200	54,200	68,100	83,600	99,000	113,000
~220	55,100	69,300	85,000	100,700	114,900
~240	56,000	70,400	86,400	102,400	116,700
~260	56,900	71,600	87,800	104,100	118,700
(約1.5倍ヒダ)	~200	~266	~333	~400	~466

タッセルなし 最大仕上り丈: 280cm 円(税別)/cm

標準仕様以外の場合は、ご注文の際にご指定ください。

※写真の縫製スタイルは掲載価格とは異なる場合があります。

組 成 | ポリエステル100% Made in Japan

リピー ト | ↓ 35cm ↔ 31.9cm

寸法変化率 | 水洗い: タテ0%・ヨコ0% / ドライ: タテ-0.5%・ヨコ0%

サ-53



(イ)

推奨スタイル



※使用環境により紫外線などの影響で劣化が早く進むことがあります。
※二重組織のため、フリーツ部分のしわやふくらみが目立つことがあります。
※生地の特徴上、糸の節が目立つことがあります。
※生地の製法上、若干の湾曲が生じる場合があります。
※糸が滑りやすい組織のため、目寄せが起きやすいのでお取り扱いにご注意ください。

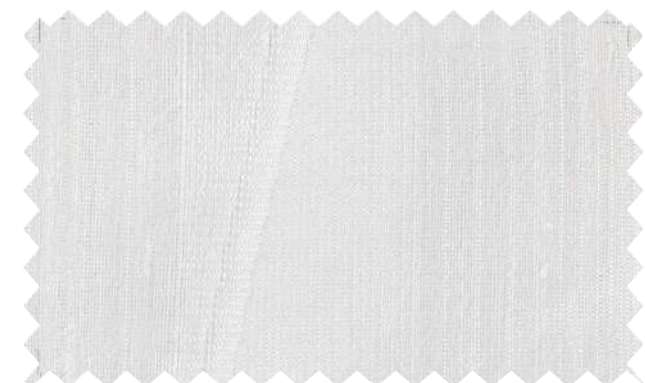

AC2532

見えにくさ

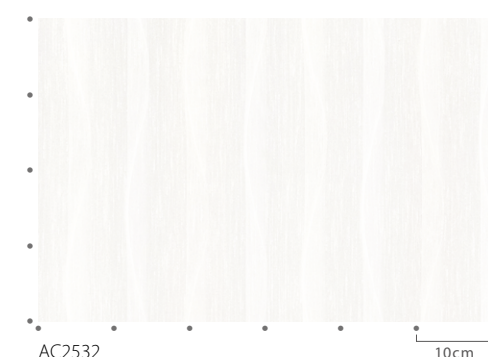

AC2532

10cm



フラットカーテン(1.5倍) : AC2533、AC2093(P.49) クッション : AC2094(P.49)、AC2424(P.174)

AC2533

ドレープ AC2093-2095 と柄をあわせたグラデーションシアード。
織による色の移ろいをお楽しみください。

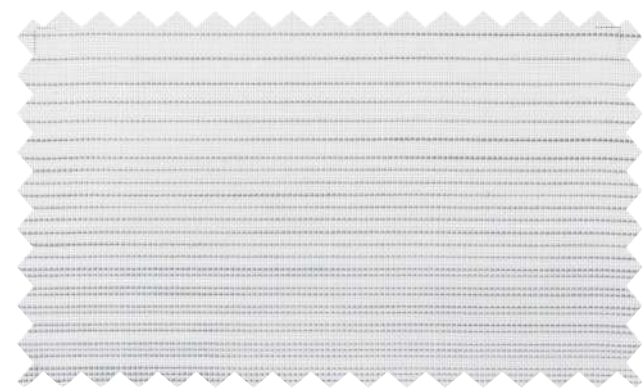

AC2533

見えにくさ C B A A+

標準価格 **3,700**円/m² [5,650円/m] 有効巾**153**cm

【標準】SS仕様(スタンダード) 約2倍ヒダ(本縫い)裾:折返し

W▶	~153	~229	~306	~382	~459
H▼	2巾	3巾	4巾	5巾	6巾
~120	35,300	52,800	69,700	87,200	104,800
~140	35,300	52,800	69,700	87,200	104,800
~160	35,300	52,800	69,700	87,200	104,800
~180	35,300	52,800	69,700	87,200	104,800
~200	46,700	69,700	93,300	116,200	139,100
~220	46,700	69,700	93,300	116,200	139,100
~240	46,700	69,700	93,300	116,200	139,100
~260	46,700	69,700	93,300	116,200	139,100
(約1.5倍ヒダ)	~204	~306	~408	~510	~612

タッセルなし 円(税別)/cm

標準仕様以外の場合は、ご注文の際にご指定ください。

組成 | ポリエステル100% Made in Japan

リピート | ↓ 75.7cm ↔ — cm

寸法変化率 | 水洗い: タテ-0.5%・ヨコ-1.0%/ドライ: タテ-0.5%・ヨコ-1.0%

サ-53



プレーンシェード ドラム式

W▶	40~60	~90	~140	~190	~240
H▼	1W	2W	3W	4W	5W
81~100	26,000	28,100	30,400	43,500	45,800
~120	26,000	28,100	30,400	43,500	45,900
~140	31,100	33,200	35,600	53,800	56,200
~160	31,500	33,600	35,900	54,200	56,600
~180	31,500	33,600	36,000	54,200	56,600
~200	31,600	33,700	36,000	54,300	56,600
~220	37,800	39,900	42,200	65,700	68,000

コード式 上記価格表-3,000円(最小仕上り巾:18cm)

※写真の縫製スタイルは掲載価格とは異なる場合があります。

円(税別)/cm

推奨スタイル

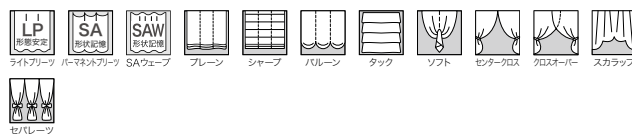

※生地製の製法上、縫製時に柄が合わない場合があります。
※生地製上の特性上、糸の節が目立つことがあります。

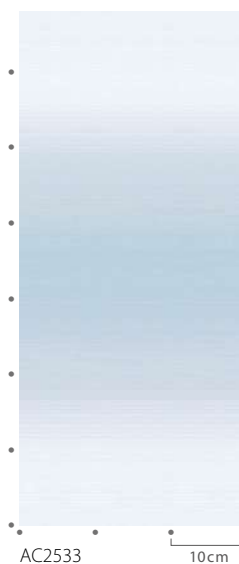

AC2533

10cm



AC2534

シルバーのラメがきらめくシアー。
さり気ない輝きが高級感を演出します。

標準価格 **2,860**円/m² [4,200円/m] 有効巾**147**cm

【標準】SS仕様(スタンダード) 約2倍ヒダ(本縫い)裾:折返し

W ▶	~147	~220	~294	~367	~441
H ▼	2巾	3巾	4巾	5巾	6巾
~120	19,700	29,400	39,300	49,000	58,800
~140	22,100	33,100	44,100	55,100	66,100
~160	24,500	36,800	49,000	61,200	73,500
~180	27,000	40,500	53,900	67,300	80,800
~200	29,400	44,100	58,800	73,500	88,100
~220	31,900	47,800	63,600	79,600	95,500
~240	34,400	51,400	68,500	85,600	102,700
~260	36,800	55,100	73,500	91,800	110,100
(約1.5倍ヒダ)	~196	~294	~392	~490	~588

タッセルなし 円(税別)/cm
標準仕様以外の場合は、ご注文の際にご指定ください。

ブレースィード ドラム式

W ▶	40~60	~90	~140	~190	~240
H ▼	1W	2W	3W	4W	5W
81~100	22,500	24,500	26,900	36,600	39,000
~120	23,600	25,700	28,000	38,900	41,200
~140	25,100	27,200	29,600	41,500	43,900
~160	26,600	28,700	31,000	44,100	46,500
~180	27,700	29,800	32,200	46,800	49,200
~200	28,800	30,900	33,300	49,000	51,400
~220	30,300	32,400	34,800	51,600	54,000

コード式 上記価格表-3,000円(最小仕上り巾:18cm)
※写真の縫製スタイルは掲載価格とは異なる場合があります。 円(税別)/cm

組 成 | ポリエステル100% Made in South Korea
リピー ト | ↓ — cm ↔ — cm
寸法変化率 | 水洗い: タテ-1.0%・ヨコ0.5%/ドライ: タテ-0.5%・ヨコ0%

サ-90



推奨スタイル



※特殊加工によってラメを施してあり、使用環境によってラメが取れる場合があります。

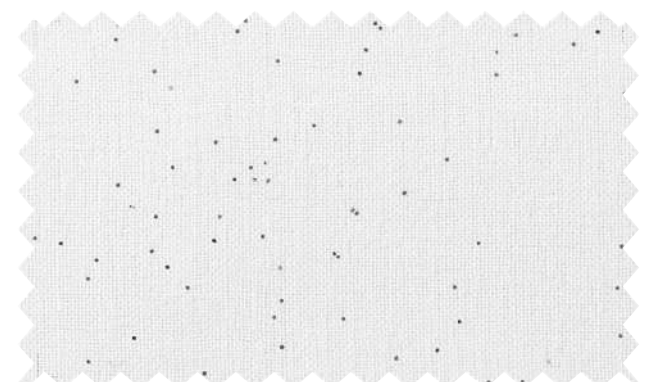

AC2534

見えにくさ 見えにくさ

ソフトシェード(バイアス付 U型) : AC2534・バイアス755(QR参照) クッション : AC2331(P.144) 壁紙 : TH32203(2022-2025 FAITH)

AC2535-2536

ジャカードで表現されたグラデーションストライプ。
繊細な色使いで、さまざまなテイストにマッチします。



AC2535

見えにくさ C B A A+

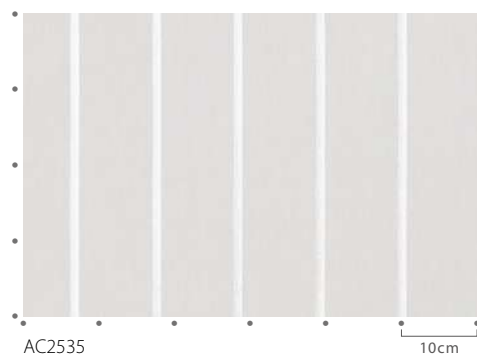

AC2535

10cm

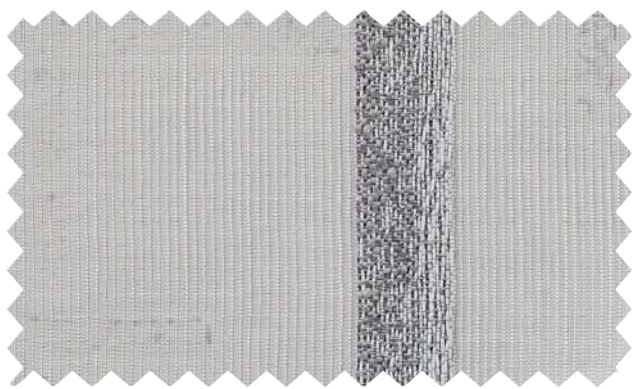

◆AC2536

見えにくさ C B A A+

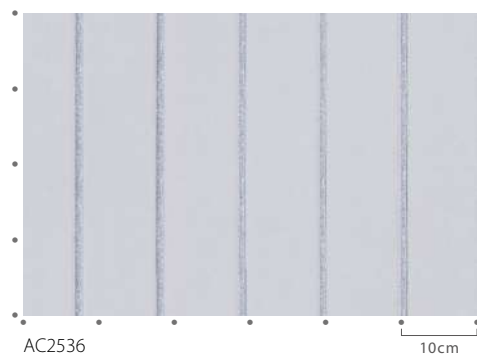

AC2536

10cm



シアー：AC2536 裾ウーリー

標準価格 3,500円/m² [10,300円/m] 有効巾295cm (ヨコ使い)

【標準】SS仕様(スタンダード) 約2倍ヒダ(本縫い)裾：ウエイトウーリーロック

W▶	~150	~200	~250	~300	~350
H▼	3.4m	4.4m	5.4m	6.3m	7.3m
~120	45,400	58,700	72,000	84,100	97,400
~140	46,300	59,900	73,500	85,600	99,200
~160	47,200	61,000	74,900	87,300	101,200
~180	48,000	62,100	76,200	88,900	103,000
~200	48,900	63,300	77,600	90,600	104,900
~220	49,800	64,400	79,000	92,300	106,900
~240	50,700	65,600	80,500	93,800	108,700
~260	51,600	66,800	81,900	95,500	110,600

(約1.5倍ヒダ) ~200 ~266 ~333 ~400 ~466

タッセルなし 最大仕上り丈：275cm 円(税別)/cm

標準仕様以外の場合は、ご注文の際にご指定ください。

組成 | ポリエステル100% Made in Turkey

リピート | ↑ ↓ — cm ↔ 11cm

寸法変化率 | 水洗い：タテ0%・ヨコ0.5% / ドライ：タテ-0.5%・ヨコ-0.5%

サ-53



(イ)

ブレースード ドラム式

W▶	40~60	~90	~140	~190	~240
H▼	1W	2W	3W	4W	5W
81~100	23,900	28,700	36,300	43,900	50,700
~120	24,200	29,100	37,000	44,800	51,800
~140	24,600	29,600	37,800	45,800	52,900
~160	25,400	30,600	38,900	47,100	54,400
~180	25,800	31,000	39,500	48,000	55,600
~200	26,100	31,500	40,300	49,000	56,700
~220	26,900	32,300	41,400	50,300	58,200

コード式 上記価格表-3,000円(最小仕上り巾：18cm)

※写真の縫製スタイルは掲載価格とは異なる場合があります。

円(税別)/cm

推奨スタイル



※使用環境により紫外線などの影響で劣化が早く進むことがあります。

※生地製の製法上、若干の湾曲が生じる場合があります。

※糸が滑りやすい組織のため、目寄せが起きやすいのでお取り扱いにご注意ください。

AC2537-2538

グレイッシュカラーのグラデーションストライプ。
シャープな印象の洗練された空間に。



AC2537

見えにくさ C B A A+



AC2538

見えにくさ C B A A+



フラットカーテン(1.5倍) : AC2538 裾ウーリー

標準価格 **2,420円/m²** [7,250円/m] 有効巾**300cm**(ヨコ使い)

【標準】SS仕様(スタンダード) 約2倍ヒダ(本縫い)裾:ウエイトウーリーロック

W▶	~150	~200	~250	~300	~350
H▼	3.4m	4.4m	5.5m	6.4m	7.3m
~120	35,000	45,300	56,500	65,800	75,100
~140	35,900	46,500	58,000	67,500	76,900
~160	36,800	47,600	59,400	69,200	78,900
~180	37,600	48,700	60,800	70,800	80,700
~200	38,500	49,800	62,300	72,500	82,700
~220	39,400	51,000	63,700	74,100	84,600
~240	40,300	52,200	65,100	75,800	86,400
~260	41,300	53,300	66,500	77,500	88,400
(約1.5倍ヒダ)	~200	~266	~333	~400	~466

タッセルなし 最大仕上り丈: 280cm 円(税別)/cm

標準仕様以外の場合は、ご注文の際にご指定ください。

組 成 | ポリエステル100% Made in Japan

リピート | ↓ — cm ↔ 18.5cm

寸法変化率 | 水洗い: タテ-0.5%・ヨコ0%/ドライ: タテ0%・ヨコ0.5%

サ-53



AC2537

10cm

プレーンシェード ドラム式

W▶	40~60	~90	~140	~190	~240
H▼	1W	2W	3W	4W	5W
81~100	22,500	26,100	32,500	38,900	45,400
~120	22,900	26,500	33,300	39,900	46,500
~140	23,500	27,100	34,000	40,800	47,900
~160	24,200	28,000	35,200	42,100	49,300
~180	24,600	28,400	35,700	43,100	50,500
~200	25,000	29,000	36,500	44,000	51,600
~220	25,700	29,700	37,600	45,300	53,100

コード式 上記価格表-3,000円(最小仕上り巾: 18cm)

※写真の縫製スタイルは掲載価格とは異なる場合があります。 円(税別)/cm

推奨スタイル

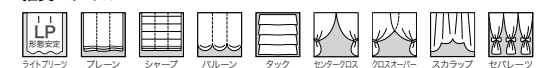

※使用環境により紫外線などの影響で劣化が早く進むことがあります。
※生地特性上、糸の節が目立つことがあります。
※生地の製法上、若干の湾曲が生じる場合があります。

AC2539-2540

黒原着糸使用で深みを持たせたシアー。
トーンを抑えた色使用でシックな空間に仕上げます。

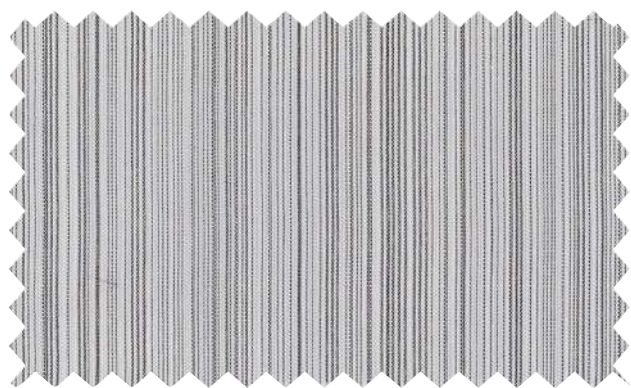

◆AC2539

見えにくさ C B A A+

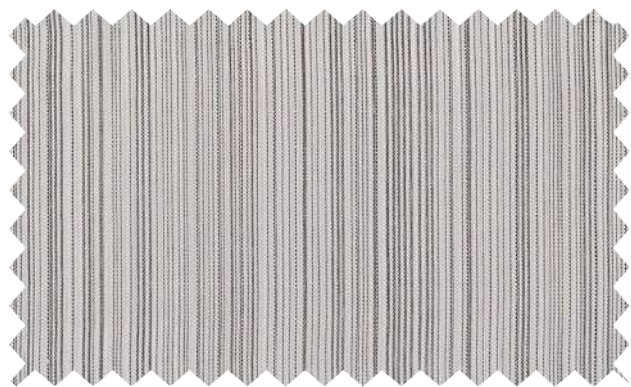

◆AC2540

見えにくさ C B A A+



フラットカーテン(1.5倍) : AC2540 裾ウーリー プリーツスクリーン : PS109(2022 RB COLLECTION)

標準価格 **2,610**円/m² [7,550円/m] 有効巾**290**cm(ヨコ使い)

【標準】SS仕様(スタンダード) 約2倍ヒダ(本縫い)裾 : ウェイトウーリーロック

W▶	~150	~200	~250	~300	~350
H▼	3.4m	4.4m	5.3m	6.4m	7.4m
~120	36,000	46,600	56,200	67,700	78,300
~140	36,900	47,800	57,500	69,400	80,300
~160	37,900	48,900	58,900	71,100	82,200
~180	38,600	50,000	60,200	72,700	84,000
~200	39,500	51,200	61,600	74,400	86,000
~220	40,500	52,300	63,100	76,100	87,900
~240	41,400	53,500	64,400	77,800	89,900
~260	42,300	54,700	65,800	79,400	91,800

(約1.5倍ヒダ) ~200 ~266 ~333 ~400 ~466

タッセルなし 最大仕上り丈 : 270cm 円(税別)/cm

標準仕様以外の場合は、ご注文の際にご指定ください。

組成 | ポリエステル100%

Made in Japan

リピート | ↓ — cm ↔ 10.7cm

寸法変化率 | 水洗い : タテ-0.5%・ヨコ-1.0%/ドライ : タテ0%・ヨコ0%

サ-53



ブレースシェード ドラム式

W▶	40~60	~90	~140	~190	~240
H▼	1W	2W	3W	4W	5W
81~100	22,100	26,400	32,200	38,600	45,300
~120	22,500	26,800	33,000	39,500	46,500
~140	22,800	27,300	33,600	40,500	47,600
~160	23,600	28,300	34,700	41,800	49,100
~180	24,000	28,600	35,300	42,700	50,200
~200	24,400	29,200	36,000	43,500	51,400
~220	25,100	30,000	37,100	44,800	52,900

コード式 上記価格表-3,000円(最小仕上り巾:18cm)

※写真の縫製スタイルは掲載価格とは異なる場合があります。

円(税別)/cm

推奨スタイル

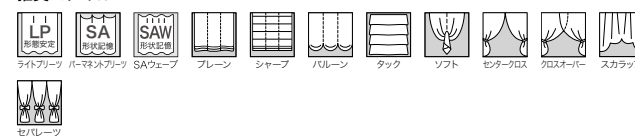

※生地 특성上、糸の節が目立つことがあります。
※生地の製法上、若干の湾曲が生じる場合があります。

AC2541

かすかに見える光沢が美しいストライプ。
テイストに合わせて、ドレープを引き立てるシアーです。

標準価格 1,740円/m² [5,200円/m] 有効巾300cm (ヨコ使い)

【標準】SS仕様(スタンダード) 約2倍ヒダ(本縫い)裾:ウエイトウーリーロック

W▶	~150	~200	~250	~300	~350
H▼	3.3m	4.3m	5.4m	6.4m	7.4m
~120	27,300	35,500	44,500	52,700	60,900
~140	28,100	36,500	45,900	54,400	62,900
~160	29,000	37,700	47,300	56,100	64,800
~180	29,700	38,700	48,600	57,600	66,600
~200	30,700	39,900	50,100	59,300	68,600
~220	31,600	41,100	51,500	61,000	70,500
~240	32,300	42,100	52,900	62,700	72,500
~260	33,300	43,300	54,400	64,400	74,400

(約1.5倍ヒダ) ~200 ~266 ~333 ~400 ~466
円(税別)/cm
タッセルなし 最大仕上り丈:280cm
標準仕様以外の場合は、ご注文の際にご指定ください。

組成 | ポリエステル100% Made in Japan
リピート | ↓ — cm ↔ 9.2cm
寸法変化率 | 水洗い: タテ-1.0%・ヨコ0%/ドライ: タテ0%・ヨコ-1.0%

サ-53 40

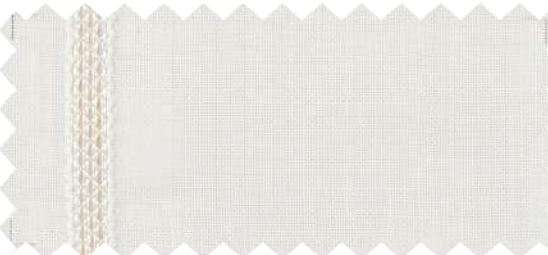

AC2541 見えにくさ C B A A+

プレーンシェード ドラム式

W▶	40~60	~90	~140	~190	~240
H▼	1W	2W	3W	4W	5W
81~100	20,600	24,400	30,000	34,900	40,800
~120	20,900	24,800	30,800	35,900	41,900
~140	21,300	25,300	31,500	36,800	43,000
~160	22,100	26,300	32,600	38,100	44,500
~180	22,500	26,700	33,200	39,100	45,700
~200	22,800	27,200	34,000	39,800	46,800
~220	23,600	28,000	35,100	41,100	48,300

コード式 上記価格表-3,000円(最小仕上り巾:18cm)
※写真の縫製スタイルは掲載価格とは異なる場合があります。 円(税別)/cm

推奨スタイル

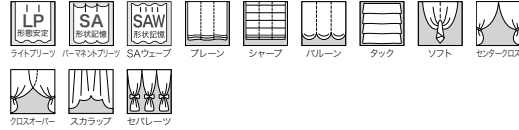

※使用環境により紫外線などの影響で劣化が早く進むことがあります。
※生地製の製法上、若干の湾曲が生じる場合があります。

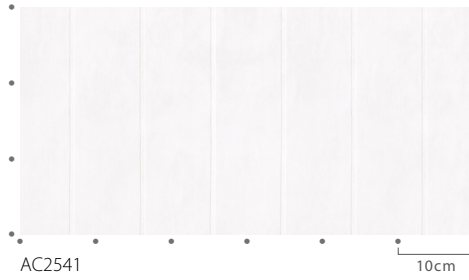

AC2541 10cm



シアー: AC2541 裾ウーリー

AC2542

不織布を織り込んだモダンテイストのストライプ柄。
コーディネートアクセントにおすすめです。

標準価格 2,490円/m² [7,450円/m] 有効巾300cm (ヨコ使い)

【標準】SS仕様(スタンダード) 約2倍ヒダ(本縫い)裾:ウエイトウーリーロック

W▶	~150	~200	~250	~300	~350
H▼	3.4m	4.4m	5.4m	6.3m	7.3m
~120	35,700	46,200	56,600	66,100	76,600
~140	36,600	47,300	58,100	67,700	78,400
~160	37,500	48,500	59,500	69,400	80,400
~180	38,300	49,500	60,800	70,900	82,200
~200	39,200	50,700	62,200	72,600	84,100
~220	40,100	51,900	63,700	74,300	86,100
~240	41,000	53,100	65,100	75,900	87,900
~260	41,900	54,200	66,500	77,600	89,800

(約1.5倍ヒダ) ~200 ~266 ~333 ~400 ~466
円(税別)/cm
タッセルなし 最大仕上り丈:280cm
標準仕様以外の場合は、ご注文の際にご指定ください。

組成 | ポリエステル100% Made in Japan
リピート | ↓ 24.5cm ↔ 24.2cm
寸法変化率 | 水洗い: タテ0%・ヨコ-0.5%/ドライ: タテ0%・ヨコ-0.5%

サ-53 40

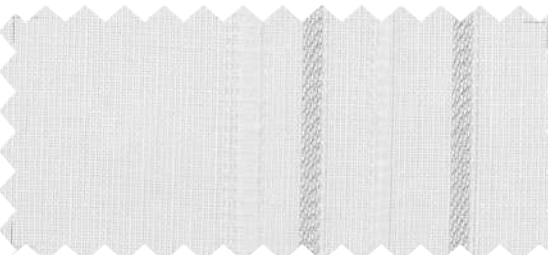

AC2542 見えにくさ C B A A+

プレーンシェード ドラム式

W▶	40~60	~90	~140	~190	~240
H▼	1W	2W	3W	4W	5W
81~100	22,700	26,900	32,800	38,400	45,100
~120	23,100	27,500	33,500	39,400	46,300
~140	23,600	28,100	34,300	40,300	47,400
~160	24,400	28,800	35,400	41,600	48,900
~180	24,800	29,400	36,000	42,600	50,000
~200	25,100	30,000	36,700	43,300	51,200
~220	25,900	30,900	37,900	44,600	52,700

コード式 上記価格表-3,000円(最小仕上り巾:18cm)
※写真の縫製スタイルは掲載価格とは異なる場合があります。 円(税別)/cm

推奨スタイル

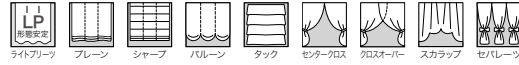

※生地製の製法上、若干の湾曲が生じる場合があります。

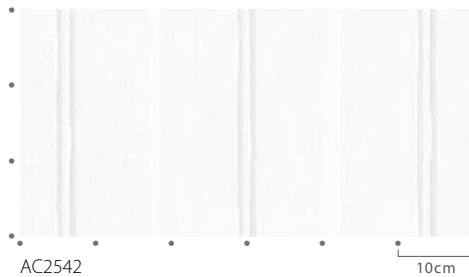

AC2542 10cm



シアー: AC2542 裾ウーリー

AC2543

シンプルなストライプの編みレース。
モダンにもカジュアルにもおすすめです。



AC2543
耐光7級

見えにくさ
C B A A+



シアー：AC2543

標準価格 2,050円/m

有効巾98.4cm

【標準】SS仕様(スタンダード) 約2倍ヒダ(本縫い)裾：折返し

W▶	~150	~200	~250	~300	~350
H▼	3巾	4巾	5巾	6巾	7巾
~120	16,100	21,500	26,800	32,200	37,600
~140	18,100	24,200	30,200	36,200	42,300
~160	20,100	26,800	33,500	40,200	46,900
~180	22,200	29,500	36,900	44,300	51,600
~200	24,200	32,200	40,200	48,300	56,300
~220	26,200	34,900	43,600	52,300	61,000
~240	28,200	37,600	46,900	56,300	65,700
~260	30,200	40,200	50,300	60,300	70,400
(約1.5倍ヒダ)	~200	~266	~333	~400	~466

円(税別)/cm

タッセルなし

標準仕様以外の場合は、ご注文の際にご指定ください。

組成 | ポリエステル100%

Made in Japan

リピート | ↑ ↓ — cm ↔ 12.3cm

寸法変化率 | 水洗い：タテ-0.5%・ヨコ0% / ドライ：タテ-0.5%・ヨコ-0.5%

サ-53



ブレースード ドラム式

W▶	40~60	~90	~140	~190	~240
H▼	1W	2W	3W	4W	5W
81~100	19,200	21,300	28,100	30,200	37,000
~120	19,900	22,000	29,300	31,500	38,900
~140	20,800	22,900	31,000	33,100	41,100
~160	21,900	23,900	32,600	34,700	43,800
~180	22,500	24,600	34,200	36,400	45,700
~200	23,200	25,300	35,500	37,600	47,900
~220	24,200	26,300	37,200	39,300	50,200

コード式 上記価格表-3,000円(最小仕上り巾：18cm)

※写真の縫製スタイルは掲載価格とは異なる場合があります。

円(税別)/cm

推奨スタイル

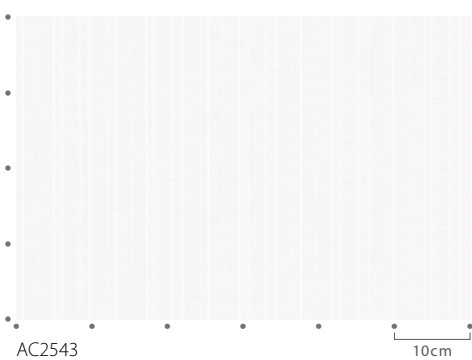
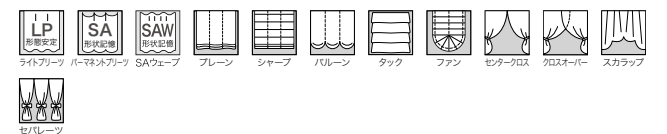

AC2543

10cm

AC2544-2546

モロッカンタイルをイメージした編み柄。
デザイン性の高いエレガントなレースです。



AC2544
耐光7級以上

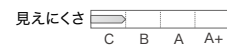

AC2545

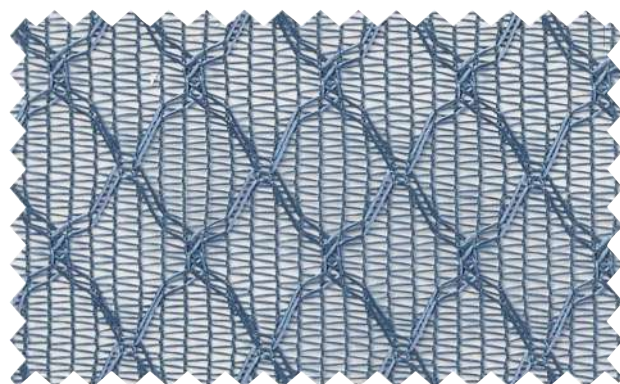

AC2546

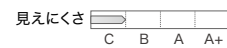

シアー：AC2546 ドレープ : AC2232(P.112) タッセル：FN1111 クッション：AC2325(P.142)

標準価格 1,950円/m

有効巾98.6cm

【標準】SS仕様(スタンダード) 約2倍ヒダ(本縫い)裾：折返し

W ▶	~150	~200	~250	~300	~350
H ▼	3巾	4巾	5巾	6巾	7巾
~120	16,000	21,200	26,400	31,600	36,800
~140	17,900	23,800	29,600	35,500	41,300
~160	19,900	26,400	32,900	39,400	45,900
~180	21,500	28,600	35,800	42,900	50,100
~200	23,800	31,600	39,400	47,500	55,300
~220	25,700	34,200	42,600	51,400	59,800
~240	27,700	36,800	45,900	55,000	64,400
~260	29,600	39,400	49,100	58,900	68,600
(約1.5倍ヒダ)	~200	~266	~333	~400	~466

タッセルなし

標準仕様以外の場合は、ご注文の際にご指定ください。
※写真の縫製スタイルは掲載価格とは異なる場合があります。

円(税別)/cm

組 成 | ポリエステル100% Made in Japan
リビート | ↓ 2.2cm ↔ 1.7cm
寸法変化率 | 水洗い：タテ-1.0%・ヨコ-2.0% / ドライ：タテ-1.0%・ヨコ-1.0%

サ-53



推奨スタイル



※生地製の製法上、縫製時に柄が合わない場合があります。
※生地製の製法上、伸び縮みしやすいため、お取り扱いにはご注意ください。

AC2547-2548

シックな光沢とスラブ糸が絶妙なニュアンスのチェック柄。
モダンでもナチュラルでもお使いいただけます。



AC2547

見えにくさ C B A A+



AC2548

見えにくさ C B A A+



シアー：AC2547 裾ウーリー ドレープ AC2034(P.22) クッション：AC2034(P.22)

標準価格 **3,820**円/m² [11,700円/m] 有効巾**307**cm (ヨコ使い)

【標準】SS仕様(スタンダード) 約2倍ヒダ(本縫い)裾：ウエイトウーリーロック

W ▶	~150	~200	~250	~300	~350
H ▼	3.3m	4.5m	5.4m	6.3m	7.5m
~120	48,700	66,300	79,600	92,900	110,400
~140	49,500	67,500	81,000	94,400	112,400
~160	50,400	68,600	82,400	96,100	114,300
~180	51,200	69,800	83,700	97,700	116,300
~200	52,100	71,000	85,200	99,400	118,200
~220	53,000	72,100	86,600	101,100	120,200
~240	53,800	73,300	88,000	102,600	122,100
~260	54,700	74,500	89,500	104,300	124,100
(約1.5倍ヒダ)	~200	~266	~333	~400	~466

タッセルなし 最大仕上り丈：287cm 円(税別)/cm
標準仕様以外の場合は、ご注文の際にご指定ください。
※写真の縫製スタイルは掲載価格とは異なる場合があります。

組成 | ポリエステル100% Made in Japan
リピート | ↓ 3.8cm ↔ 30.1cm
寸法変化率 | 水洗い：タテ-1.0%・ヨコ-1.0%/ドライ：タテ-0.5%・ヨコ-1.0%

サ-53



推奨スタイル



※生地 특성上、糸の節が目立つことがあります。
※生地製法上、若干の湾曲が生じる場合があります。

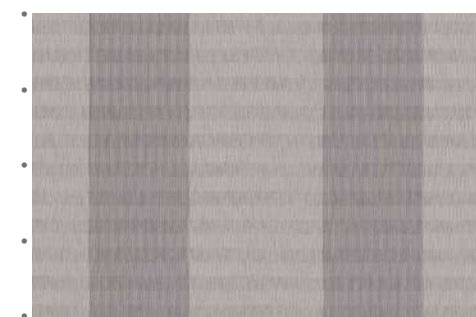

AC2548

10cm



SAウェーブ：AC2550 裾2.5cmダブル折返し(巻頭企画ページ AC-5参照) クッション：AC2025(P.19) 壁紙：RE53054(2022-2024 RéSERVE)

AC2549-2550

ステッチ調の織組織がナチュラルなドレープとよく合います。裾のボーダー柄をポイントにしたコーディネートがおすすめです。

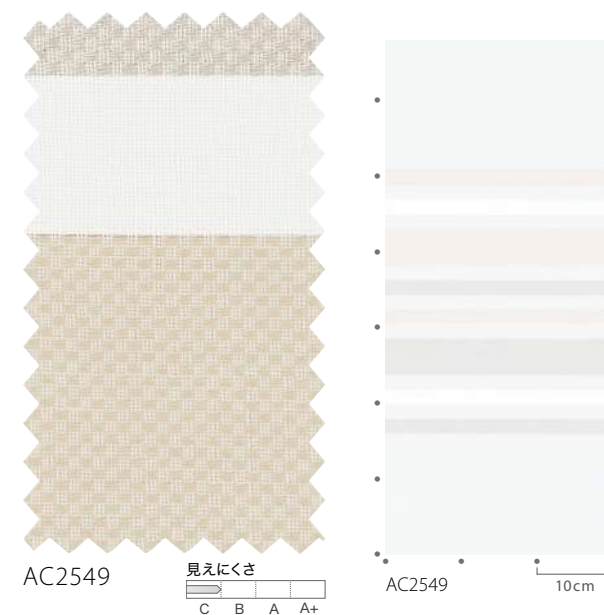

AC2549 見えにくさ C B A A+

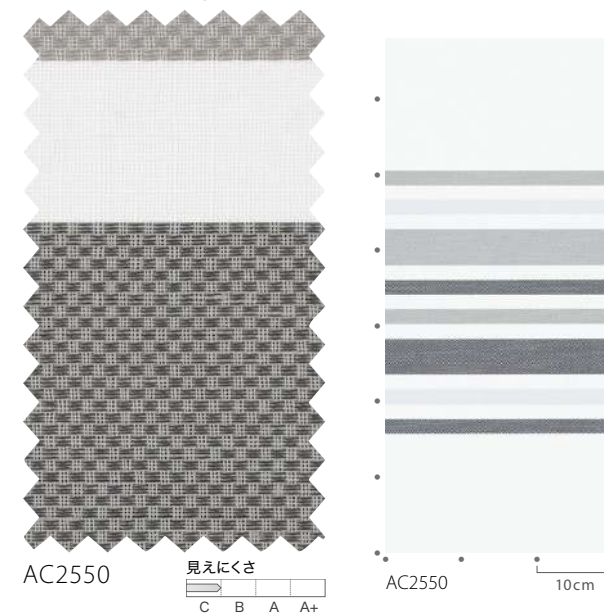

AC2550 見えにくさ C B A A+

標準価格 2,540円/m² [7,600円/m] 有効巾300cm(ヨコ使い)

【標準】SS仕様(スタンダード) 約2倍ヒダ(本縫い)裾：ウエイトウーリーロック

W▶	~150	~200	~250	~300	~350
H▼	3.3m	4.3m	5.3m	6.3m	7.3m
~120	35,200	45,800	56,400	67,100	77,700
~140	36,000	46,900	57,700	68,600	79,500
~160	36,900	48,000	59,200	70,300	81,400
~180	37,700	49,100	60,500	71,900	83,300
~200	38,600	50,200	61,900	73,600	85,200
~220	39,500	51,400	63,300	75,200	87,200
~240	40,300	52,400	64,600	76,800	89,000
~260	41,200	53,600	66,100	78,500	90,900

(約1.5倍ヒダ) ~200 ~266 ~333 ~400 ~466 円(税別)/cm

タッセルなし 最大仕上り丈：280cm 円(税別)/cm
標準仕様以外の場合は、ご注文の際にご指定ください。

組成 | ポリエステル100% Made in Turkey

リピート | ↓ — cm ↔ — cm

寸法変化率 | 水洗い：タテ-1.0%・ヨコ-1.0%/ドライ：タテ-1.0%・ヨコ-0.5%



プレーンシェード ドラム式

W▶	40~60	~90	~140	~190	~240
H▼	1W	2W	3W	4W	5W
81~100	21,400	26,400	32,300	38,600	44,700
~120	21,800	26,800	33,000	39,600	45,900
~140	22,000	27,400	33,600	40,500	46,800
~160	22,800	28,300	34,700	41,800	48,300
~180	23,200	28,700	35,300	42,800	49,500
~200	23,500	29,300	36,100	43,600	50,600
~220	24,300	30,000	37,200	44,900	52,100

コード式 上記価格表-3,000円(最小仕上り巾：18cm)

※写真の縫製スタイルは掲載価格とは異なる場合があります。 円(税別)/cm

推奨スタイル

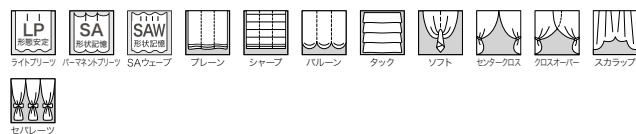

※生地製の製法上、若干の湾曲が生じる場合があります。
※生地特性上、糸の節が目立つことがあります。

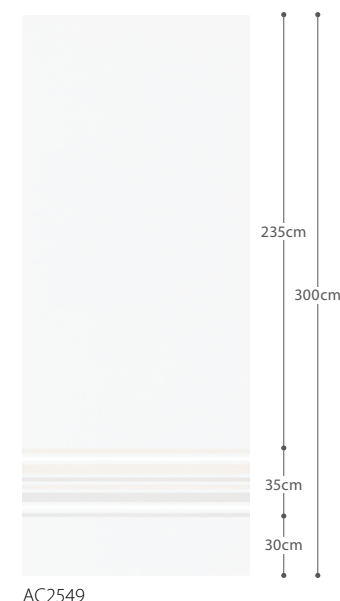

AC2549

AC2551-2552

リネンのような風合いのナチュラルなストライプ。
木の家具にマッチします。



AC2551

見えにくさ C B A A+

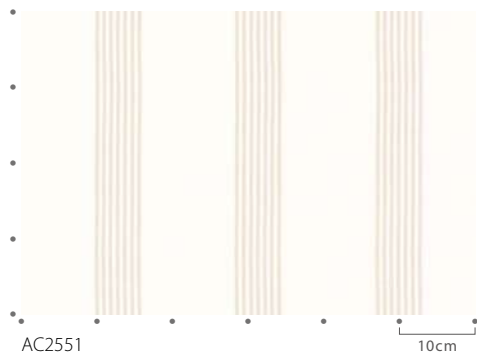

AC2551

10cm



AC2552

見えにくさ C B A A+

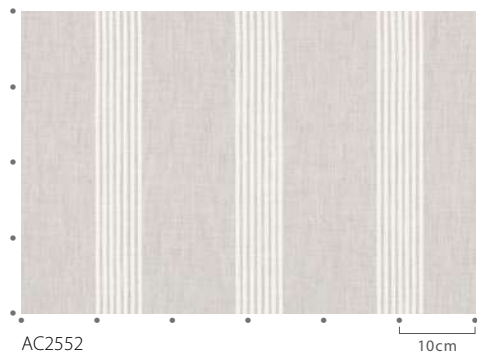

AC2552

10cm



フラットカーテン(1.5倍) : AC2551 裾ウーリー、AC2437(P.177) クッション : AC2438、AC2437(P.177)

標準価格 2,860円/m² [9,200円/m] 有効巾322cm (ヨコ使い)

【標準】SS仕様(スタンダード) 約2倍ヒダ(本縫い)裾:ウエイトウーリーロック

W▶	~150	~200	~250	~300	~350
H▼	3.4m	4.4m	5.5m	6.4m	7.3m
~120	41,600	53,900	67,300	78,300	89,400
~140	42,600	55,000	68,700	80,000	91,200
~160	43,500	56,200	70,100	81,700	93,100
~180	44,200	57,200	71,500	83,200	94,900
~200	45,200	58,400	73,000	84,900	96,900
~220	46,100	59,600	74,400	86,600	98,800
~240	47,000	60,800	75,800	88,300	100,700
~260	47,900	61,900	77,300	90,000	102,600
(約1.5倍ヒダ)	~200	~266	~333	~400	~466

タッセルなし 最大仕上り丈 : 302cm 円(税別)/cm

標準仕様以外の場合は、ご注文の際にご指定ください。

組成 | ポリエステル100%

Made in Turkey

リピート | ↑ ↓ — cm ↔ 18.5cm

寸法変化率 | 水洗い : タテ-1.0%・ヨコ-1.0%/ドライ : タテ-1.0%・ヨコ-0.5%

サ-53



(イ)

ブレースシェード ドラム式

W▶	40~60	~90	~140	~190	~240
H▼	1W	2W	3W	4W	5W
81~100	23,900	27,800	34,900	42,100	49,300
~120	24,300	28,100	35,700	43,000	50,400
~140	24,900	28,700	36,400	44,000	51,800
~160	25,600	29,600	37,600	45,300	53,300
~180	26,000	30,000	38,100	46,200	54,400
~200	26,400	30,600	38,900	47,200	55,500
~220	27,100	31,400	40,000	48,500	57,000

コード式 上記価格表-3,000円(最小仕上り巾:18cm)

※写真の縫製スタイルは掲載価格とは異なる場合があります。

円(税別)/cm

推奨スタイル



※生地 특성上、糸の節が目立つことがあります。
※生地製法上、若干の湾曲が生じる場合があります。

AC2553-2555

後面に濃色を効かせた風通織物の無地シアー。
ヒダを取ったときに見える美しい陰影が魅力です。



◆AC2553

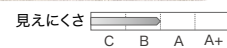

◆AC2554

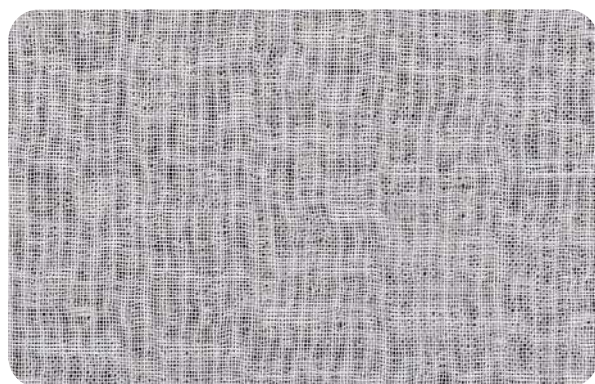
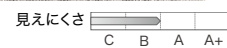

◆AC2555

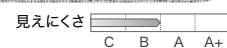

シアー(床ずれ10cm) : AC2554, AC2553, AC2555

標準価格 **3,470円/m²** [5,200円/m] 有効巾**150cm**

【標準】SS仕様(スタンダード) 約2倍ヒダ(本縫い)裾:折返し

W▶	~150	~225	~300	~375	~450
H▼	2巾	3巾	4巾	5巾	6巾
~120	22,900	34,400	45,800	57,200	68,700
~140	25,800	38,700	51,500	64,400	77,300
~160	28,600	42,900	57,200	71,500	85,800
~180	31,500	47,200	63,000	78,700	94,400
~200	34,400	51,500	68,700	85,800	103,000
~220	37,200	55,800	74,400	93,000	111,600
~240	40,100	60,100	80,100	100,100	120,200
~260	42,900	64,400	85,800	107,300	128,700
(約1.5倍ヒダ)	~200	~300	~400	~500	~600

タッセルなし 円(税別)/cm

標準仕様以外の場合は、ご注文の際にご指定ください。

組成 | ポリエステル100% Made in Japan

リビート | ↑ ↓ — cm ↔ — cm

寸法変化率 | 水洗い: タテ-1.0%・ヨコ-1.0%/ドライ: タテ-1.0%・ヨコ-1.0%

サ-53 (F)



プレーンシェード ドラム式

W▶	40~60	~90	~140	~190	~240
H▼	1W	2W	3W	4W	5W
81~100	23,400	25,500	27,800	38,500	40,800
~120	24,600	26,700	29,000	40,900	43,300
~140	26,600	28,700	31,000	44,100	46,500
~160	28,200	30,300	32,600	47,000	49,300
~180	29,400	31,500	33,800	50,000	52,300
~200	30,600	32,700	35,100	52,400	54,800
~220	32,200	34,400	36,700	55,300	57,700

コード式 上記価格表-3,000円(最小仕上り巾:18cm)

※写真の縫製スタイルは掲載価格とは異なる場合があります。

円(税別)/cm

推奨スタイル

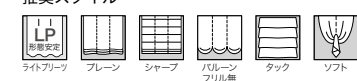

※二重組織のため、フリース部分のしわやふくらみが目立つことがあります。
※糸が滑りやすい組織のため、目寄せが起きやすいので取り扱いにご注意ください。

AC2556-2559

リネンのようなシャリ感が特徴のシアー。
ドレープにアクセントを加えるカラーも魅力です。

標準価格 **2,290**円/m² [6,750円/m] 有効巾**295**cm(ヨコ使い)

【標準】SS仕様(スタンダード) 約2倍ヒダ(本縫い)裾:ウエイトウーリーロック

W ▶	~150	~200	~250	~300	~350
H ▼	3.3m	4.3m	5.3m	6.3m	7.3m
~120	32,400	42,200	51,900	61,700	71,500
~140	33,200	43,200	53,200	63,300	73,300
~160	34,100	44,400	54,700	65,000	75,200
~180	34,900	45,400	56,000	66,500	77,100
~200	35,800	46,600	57,400	68,200	79,000
~220	36,700	47,800	58,800	69,900	81,000
~240	37,500	48,800	60,100	71,500	82,800
~260	38,400	50,000	61,600	73,100	84,700
(約1.5倍ヒダ)	~200	~266	~333	~400	~466

タッセルなし 最大仕上り丈: 275cm 円(税別)/cm
標準仕様以外の場合は、ご注文の際にご指定ください。

プレーンシェード ドラム式

W ▶	40~60	~90	~140	~190	~240
H ▼	1W	2W	3W	4W	5W
81~100	20,900	25,700	31,300	37,300	43,100
~120	21,300	26,100	32,000	38,300	44,300
~140	21,500	26,600	32,600	39,200	45,200
~160	22,300	27,600	33,700	40,500	46,700
~180	22,700	28,000	34,300	41,500	47,900
~200	23,000	28,500	35,100	42,200	49,000
~220	23,800	29,300	36,200	43,500	50,500

コード式 上記価格表-3,000円(最小仕上り巾:18cm) 円(税別)/cm
※写真の縫製スタイルは掲載価格とは異なる場合があります。

組 成 | ポリエステル100% Made in Turkey
リピート | : — cm ↔ — cm
寸法変化率 | 水洗い: タテ-1.0%・ヨコ-1.0%/ドライ: タテ-1.0%・ヨコ-0.5%

サ-53



推奨スタイル



※生地製の製法上、表面の引きつれや糸切れにご注意ください。
※生地製の特性上、糸の節が目立つことがあります。



フラットカーテン(1.5倍) : AC2558 裾ウーリー 壁紙: RE53338(2022-2024 RéSERVE)



AC2556 見えにくさ

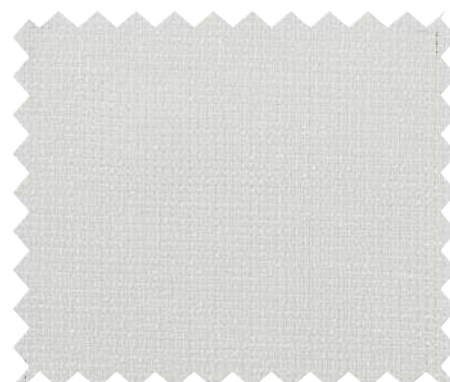

AC2557 見えにくさ



AC2558 見えにくさ



AC2559 見えにくさ

AC2560-2563

ざっくりとした織で素材感のある風合いのシアー。
 こなれた印象の空間作りにおすすめです。

標準価格 **2,490**円/m² [7,200円/m] 有効巾**290**cm (ヨコ使い)

【標準】SS仕様(スタンダード) 約2倍ヒダ(本縫い)裾:ウエイトウーリーロック

W ▶	~150	~200	~250	~300	~350
H ▼	3.3m	4.3m	5.3m	6.3m	7.3m
~120	33,900	44,100	54,300	64,500	74,800
~140	34,700	45,100	55,600	66,100	76,600
~160	35,600	46,300	57,000	67,800	78,500
~180	36,300	47,300	58,300	69,300	80,300
~200	37,300	48,500	59,800	71,000	82,300
~220	38,200	49,700	61,200	72,700	84,200
~240	38,900	50,700	62,500	74,300	86,100
~260	39,900	51,900	63,900	76,000	88,000
(約1.5倍ヒダ)	~200	~266	~333	~400	~466

タッセルなし 最大仕上り丈: 270cm 円(税別)/cm
 標準仕様以外の場合は、ご注文の際にご指定ください。

プレーンシェード ドラム式

W ▶	40~60	~90	~140	~190	~240
H ▼	1W	2W	3W	4W	5W
81~100	21,200	26,100	31,800	38,000	44,000
~120	21,600	26,500	32,600	39,000	45,100
~140	21,800	27,000	33,200	39,900	46,100
~160	22,500	28,000	34,300	41,200	47,600
~180	22,900	28,300	34,900	42,200	48,700
~200	23,300	28,900	35,600	42,900	49,800
~220	24,000	29,700	36,700	44,200	51,300

コード式 上記価格表-3,000円(最小仕上り巾:18cm) 円(税別)/cm
 ※写真の縫製スタイルは掲載価格とは異なる場合があります。

組成 | ポリエステル100% Made in South Korea
 リピート | ↓ ↑ — cm ↔ — cm
 寸法変化率 | 水洗い: タテ-1.0%・ヨコ-0.5%/ドライ: タテ-0.5%・ヨコ-1.0%

サ-53



推奨スタイル

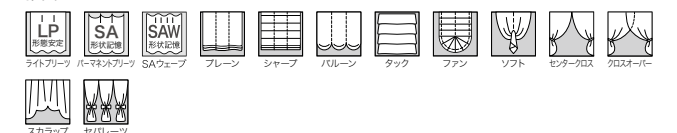

※生地 특성上、糸の節が目立つことがあります。



シアー: AC2560 裾ウーリー 壁紙: TH32215(2022-2025 FAITH)

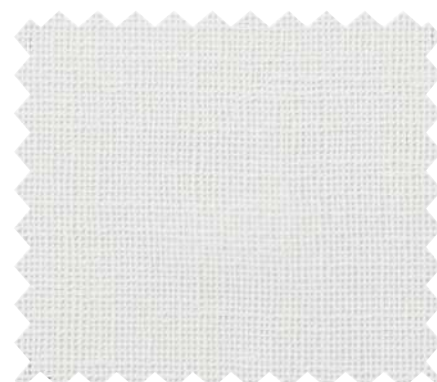

◆AC2560 見えにくさ 耐光7級以上

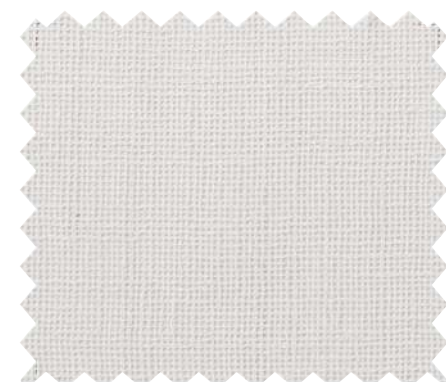

◆AC2561 見えにくさ

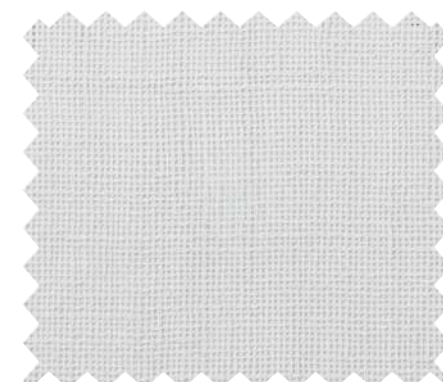

◆AC2562 見えにくさ



◆AC2563 見えにくさ



フラットカーテン(1.5倍) : AC2564

AC2564 リネンライクなテイストが人気のシアー。 ナチュラルな風合いが、さまざまなドレープにマッチします。

標準価格 2,470円/m² [3,700円/m] 有効巾150cm

【標準】SS仕様(スタンダード) 約2倍ヒダ(本縫い)裾:折返し					
W ▶	~150	~225	~300	~375	~450
H ▼	2巾	3巾	4巾	5巾	6巾
~120	18,100	27,200	36,200	45,200	54,300
~140	20,400	30,600	40,700	50,900	61,100
~160	22,600	33,900	45,200	56,500	67,800
~180	24,900	37,300	49,800	62,200	74,600
~200	27,200	40,700	54,300	67,800	81,400
~220	29,400	44,100	58,800	73,500	88,200
~240	31,700	47,500	63,300	79,100	95,000
~260	33,900	50,900	67,800	84,800	101,700

(約1.5倍ヒダ) ~200 ~300 ~400 ~500 ~600
円(税別)/cm

タッセルなし
標準仕様以外の場合は、ご注文の際にご指定ください。
組成 | ポリエステル100%
リピート | ↓ — cm ↔ — cm
寸法変化率 | 水洗い: タテ-0.5%・ヨコ0% / ドライ: タテ0%・ヨコ-0.5%

サ-53 40



(イ)

プレーンシェード ドラム式					
W ▶	40~60	~90	~140	~190	~240
H ▼	1W	2W	3W	4W	5W
81~100	22,000	24,100	26,400	35,700	38,100
~120	23,100	25,100	27,500	37,800	40,200
~140	24,700	26,800	29,100	40,500	42,900
~160	26,100	28,200	30,500	43,000	45,300
~180	27,200	29,300	31,600	45,500	47,900
~200	28,200	30,300	32,600	47,600	50,000
~220	29,600	31,700	34,100	50,000	52,400

コード式 上記価格表-3,000円(最小仕上り巾:18cm)

※写真の縫製スタイルは掲載価格とは異なる場合があります。 円(税別)/cm

推奨スタイル

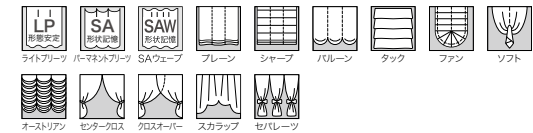

※生地 특성上、糸の節が目立つことがあります。



AC2564

見えにくさ C B A A+



シアー : AC2565 裾ウーリー

AC2565 コットンライクで繊細な表情のシアー。 さり気ない光沢感と上品な透明感が特徴です。

標準価格 1,900円/m² [5,700円/m] 有効巾300cm(ヨコ使い)

【標準】SS仕様(スタンダード) 約2倍ヒダ(本縫い)裾:ウエイトウーリーロック					
W ▶	~150	~200	~250	~300	~350
H ▼	3.3m	4.3m	5.3m	6.3m	7.3m
~120	28,900	37,600	46,400	55,100	63,800
~140	29,700	38,700	47,700	56,600	65,600
~160	30,600	39,900	49,100	58,300	67,600
~180	31,400	40,900	50,400	59,900	69,400
~200	32,300	42,100	51,800	61,600	71,300
~220	33,200	43,200	53,300	63,300	73,300
~240	34,000	44,300	54,600	64,800	75,100
~260	34,900	45,400	56,000	66,500	77,100

(約1.5倍ヒダ) ~200 ~266 ~333 ~400 ~466
円(税別)/cm

タッセルなし 最大仕上り丈:280cm
標準仕様以外の場合は、ご注文の際にご指定ください。
組成 | ポリエステル100%
リピート | ↓ — cm ↔ — cm
寸法変化率 | 水洗い: タテ-0.5%・ヨコ0% / ドライ: タテ0%・ヨコ-0.5%

サ-53 40



(イ)

プレーンシェード ドラム式					
W ▶	40~60	~90	~140	~190	~240
H ▼	1W	2W	3W	4W	5W
81~100	20,300	24,800	30,100	35,700	41,200
~120	20,700	25,200	30,800	36,600	42,300
~140	20,900	25,800	31,400	37,600	43,300
~160	21,700	26,700	32,500	38,900	44,800
~180	22,000	27,100	33,100	39,800	45,900
~200	22,400	27,700	33,900	40,600	47,000
~220	23,200	28,400	35,000	41,900	48,500

コード式 上記価格表-3,000円(最小仕上り巾:18cm)

※写真の縫製スタイルは掲載価格とは異なる場合があります。 円(税別)/cm

推奨スタイル

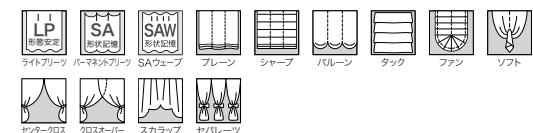

※生地 特性上、糸の節が目立つことがあります。

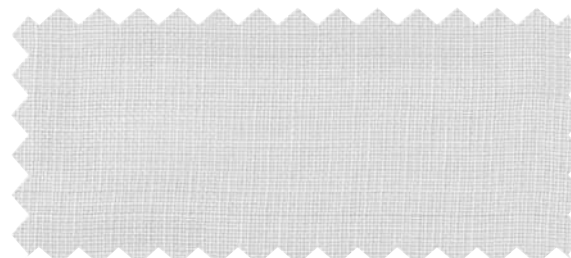

AC2565

見えにくさ C B A A+



シアー：AC2566 裾ウーリー ドレープ LP：AC2346 A面(P.146)

AC2566

グラデーションに変化する透け感が美しいシアー。
ラスティックな空間におすすめの生地です。

標準価格 2,490円/m² [7,450円/m] 有効巾300cm (ヨコ使い)

【標準】SS仕様(スタンダード) 約2倍ヒダ(本縫い)裾：ウエイトウーリーロック

W▶	~150	~200	~250	~300	~350
H▼	3.3m	4.3m	5.3m	6.3m	7.3m
~120	34,700	45,200	55,600	66,100	76,600
~140	35,500	46,200	56,900	67,700	78,400
~160	36,400	47,400	58,400	69,400	80,400
~180	37,200	48,400	59,700	70,900	82,200
~200	38,100	49,600	61,100	72,600	84,100
~220	39,000	50,800	62,500	74,300	86,100
~240	39,800	51,800	63,800	75,900	87,900
~260	40,700	53,000	65,300	77,600	89,800

(約1.5倍ヒダ) ~200 ~266 ~333 ~400 ~466

タッセルなし 最大仕上り丈：280cm 円(税別)/cm

標準仕様以外の場合は、ご注文の際にご指定ください。

組成 | ポリエステル100% Made in Japan

リピート | ↓ ↑ cm ↔ 7.5cm

寸法変化率 | 水洗い：タテ0.5%・ヨコ0.5%/ドライ：タテ0%・ヨコ0%

サ-53 40



(イ)

プレーンシェード ドラム式

W▶	40~60	~90	~140	~190	~240
H▼	1W	2W	3W	4W	5W
81~100	22,000	26,300	32,800	38,400	44,500
~120	22,400	26,700	33,500	39,400	45,600
~140	22,800	27,200	34,300	40,300	46,600
~160	23,500	28,200	35,400	41,600	48,000
~180	23,900	28,600	36,000	42,600	49,200
~200	24,300	29,100	36,700	43,300	50,300
~220	25,000	29,900	37,900	44,600	51,800

コード式 上記価格表-3,000円(最小仕上り巾：18cm)

※写真の縫製スタイルは掲載価格とは異なる場合があります。円(税別)/cm

推奨スタイル

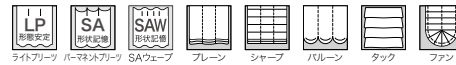

ライトフリット バルーンフリット SAウエーブ フレーン シャープ バルーン タック ファン



ソフト センタークロス クロスオーバー スカラップ ゼブラーツ

※生地の特性上、糸の節が目立つことがあります。

※生地の特性上、若干の湾曲が生じる場合があります。

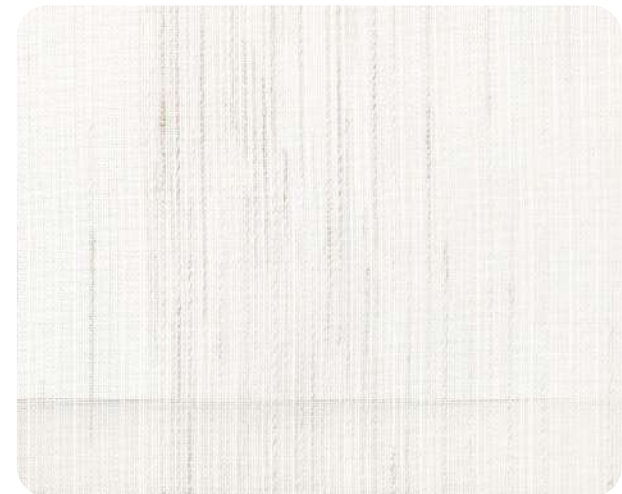

AC2566

見えにくさ

C B A A+



AC2566

10cm



シアー：AC2567

AC2567

グレイッシュな空感が特徴のボーダー調シアー。
木の家具によく合います。

標準価格 2,470円/m² [3,700円/m] 有効巾150cm

【標準】SS仕様(スタンダード) 約2倍ヒダ(本縫い)裾：折返し

W▶	~150	~225	~300	~375	~450
H▼	2巾	3巾	4巾	5巾	6巾
~120	18,800	27,800	36,800	45,900	55,400
~140	21,000	31,700	41,900	52,700	62,800
~160	23,300	34,600	45,900	57,200	68,500
~180	25,500	38,000	50,900	63,300	75,800
~200	28,300	41,900	56,000	70,100	83,700
~220	30,100	44,700	59,400	74,100	89,300
~240	32,300	48,600	64,500	80,900	96,700
~260	34,600	51,500	68,500	85,400	102,400

(約1.5倍ヒダ) ~200 ~300 ~400 ~500 ~600

タッセルなし 円(税別)/cm

標準仕様以外の場合は、ご注文の際にご指定ください。

組成 | ポリエステル100% Made in Japan

リピート | ↓ ↑ 7.7cm ↔ cm

寸法変化率 | 水洗い：タテ0.5%・ヨコ0% / ドライ：タテ0%・ヨコ0%

サ-53 40



(イ)

プレーンシェード ドラム式

W▶	40~60	~90	~140	~190	~240
H▼	1W	2W	3W	4W	5W
81~100	22,600	24,700	27,000	36,300	38,700
~120	23,700	25,800	28,100	38,400	40,800
~140	24,700	26,800	29,100	40,900	43,300
~160	26,500	28,600	31,000	44,000	46,400
~180	27,200	29,300	31,600	45,500	47,900
~200	28,600	30,700	33,100	48,200	50,600
~220	30,000	32,200	34,500	50,600	53,000

コード式 上記価格表-3,000円(最小仕上り巾：18cm)

※写真の縫製スタイルは掲載価格とは異なる場合があります。円(税別)/cm

推奨スタイル

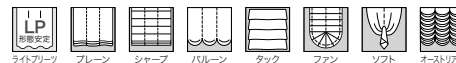

ライトフリット フレーン シャープ バルーン タック ファン ソフト ネストリアン



センタークロス クロスオーバー スカラップ ゼブラーツ

※生地の特性上、縫製時に柄が合わない場合があります。

※生地の特性上、糸の節が目立つことがあります。

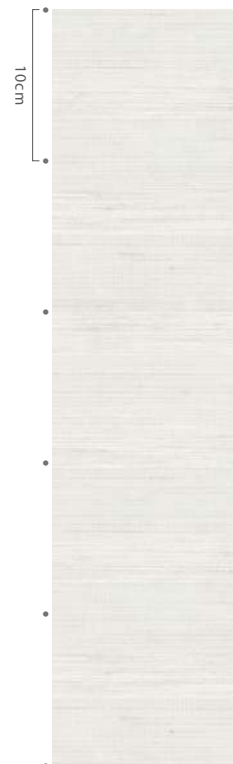

AC2567

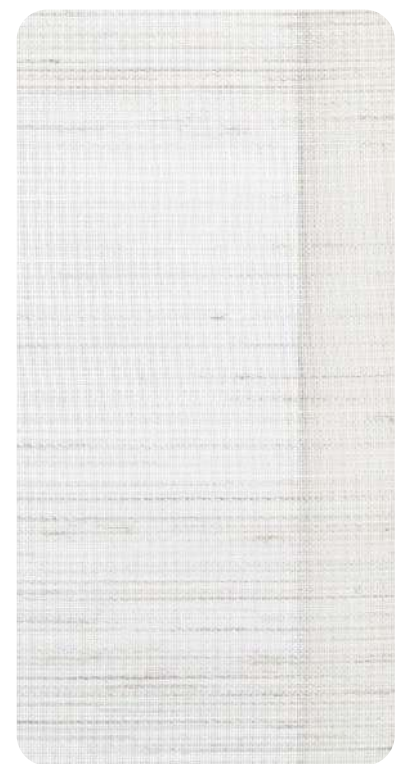

AC2567

見えにくさ

C B A A+



シアー：AC2568 クッション：AC2292(P.136)



シアー：AC2569

AC2568

やわらかい織としっかりとした厚みが特徴の無地シアー。
クリームカラーでやさしい空間作りにぴったりです。

標準価格 2,340円/m² [3,500円/m] 有効巾150cm

【標準】SS仕様(スタンダード) 約2倍ヒダ(本縫い)裾：折返し

W ▶	~150	~225	~300	~375	~450
H ▼	2巾	3巾	4巾	5巾	6巾
~120	17,500	26,200	34,900	43,600	52,400
~140	19,700	29,500	39,300	49,100	58,900
~160	21,800	32,700	43,600	54,500	65,400
~180	24,000	36,000	48,000	60,000	72,000
~200	26,200	39,300	52,400	65,400	78,500
~220	28,400	42,600	56,700	70,900	85,100
~240	30,600	45,800	61,100	76,300	91,600
~260	32,700	49,100	65,400	81,800	98,100

(約1.5倍ヒダ) ~200 ~300 ~400 ~500 ~600

タッセルなし 円(税別)/cm
標準仕様以外の場合は、ご注文の際にご指定ください。

プレーンシェード ドラム式

W ▶	40~60	~90	~140	~190	~240
H ▼	1W	2W	3W	4W	5W
81~100	21,800	23,900	26,200	35,400	37,700
~120	22,900	24,900	27,300	37,400	39,800
~140	24,500	26,600	28,900	40,000	42,400
~160	25,900	27,900	30,300	42,400	44,800
~180	26,900	29,000	31,300	44,900	47,300
~200	27,900	30,000	32,300	46,900	49,300
~220	29,300	31,400	33,700	49,300	51,700

コード式 上記価格表-3,000円(最小仕上り巾：18cm)

※写真の縫製スタイルは掲載価格とは異なる場合があります。 円(税別)/cm

組成 | ポリエステル100% Made in Japan

リピート | ↓ — cm ↔ — cm

寸法変化率 | 水洗い：タテ0%・ヨコ0.5% / ドライ：タテ0.5%・ヨコ0%

サ-53 40



推奨スタイル

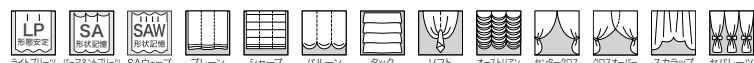

AC2569

格子状のラインが入った無地調シアー。
濃色ドレープとのコーディネートにもおすすめです。

標準価格 3,040円/m² [4,550円/m] 有効巾150cm

【標準】SS仕様(スタンダード) 約2倍ヒダ(本縫い)裾：折返し

W ▶	~150	~225	~300	~375	~450
H ▼	2巾	3巾	4巾	5巾	6巾
~120	20,800	31,200	41,600	52,000	62,400
~140	23,400	35,100	46,800	58,500	70,200
~160	26,000	39,000	52,000	65,000	78,000
~180	28,600	42,900	57,200	71,500	85,800
~200	31,200	46,800	62,400	78,000	93,600
~220	33,800	50,700	67,600	84,500	101,400
~240	36,400	54,600	72,800	91,000	109,200
~260	39,000	58,500	78,000	97,500	117,000

(約1.5倍ヒダ) ~200 ~300 ~400 ~500 ~600

タッセルなし 円(税別)/cm
標準仕様以外の場合は、ご注文の際にご指定ください。

プレーンシェード ドラム式

W ▶	40~60	~90	~140	~190	~240
H ▼	1W	2W	3W	4W	5W
81~100	22,800	24,900	27,200	37,300	39,600
~120	23,900	26,000	28,300	39,600	42,000
~140	25,800	27,900	30,200	42,600	44,900
~160	27,300	29,400	31,700	45,200	47,600
~180	28,400	30,500	32,900	48,000	50,400
~200	29,600	31,700	34,000	50,300	52,700
~220	31,100	33,200	35,600	53,000	55,400

コード式 上記価格表-3,000円(最小仕上り巾：18cm)

※写真の縫製スタイルは掲載価格とは異なる場合があります。 円(税別)/cm

組成 | ポリエステル100% Made in Japan

リピート | ↓ — cm ↔ — cm

寸法変化率 | 水洗い：タテ0%・ヨコ0% / ドライ：タテ0%・ヨコ0%

サ-53 40



推奨スタイル

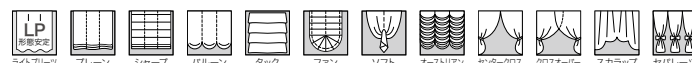

※使用環境により紫外線などの影響で劣化が早く進むことがあります。



シアー：AC2570 パッチワーククッション：AC2340 A面・AC2346 B面(P.146)



シアー：AC2571

AC2570

モダンで大人っぽい空間におすすめのシアー。
ゴージャスな雰囲気を演出します。

標準価格 3,170円/m² [4,750円/m] 有効巾150cm

【標準】SS仕様(スタンダード) 約2倍ヒダ(本縫い)裾：折返し

W▶	~150	~225	~300	~375	~450
H▼	2巾	3巾	4巾	5巾	6巾
~120	21,500	32,200	42,900	53,600	64,400
~140	24,200	36,200	48,300	60,300	72,400
~160	26,800	40,200	53,600	67,000	80,400
~180	29,500	44,300	59,000	73,700	88,500
~200	32,200	48,300	64,400	80,400	96,500
~220	34,900	52,300	69,700	87,100	104,600
~240	37,600	56,300	75,100	93,800	112,600
~260	40,200	60,300	80,400	100,500	120,600

(約1.5倍ヒダ) ~200 ~300 ~400 ~500 ~600

タッセルなし 円(税別)/cm
標準仕様以外の場合は、ご注文の際にご指定ください。

プレーンシェード ドラム式

W▶	40~60	~90	~140	~190	~240
H▼	1W	2W	3W	4W	5W
81~100	23,000	25,000	27,400	37,600	40,000
~120	24,100	26,200	28,600	40,000	42,400
~140	26,000	28,100	30,400	43,000	45,400
~160	27,600	29,600	32,000	45,800	48,100
~180	28,700	30,800	33,200	48,600	51,000
~200	29,900	32,000	34,400	51,000	53,400
~220	31,500	33,600	35,900	53,700	56,100

コード式 上記価格表-3,000円(最小仕上り巾:18cm)

※写真の縫製スタイルは掲載価格とは異なる場合があります。 円(税別)/cm

組成 | ポリエステル100% Made in Japan

リビート | ↓ — cm ↔ — cm

寸法変化率 | 水洗い: タテ-1.0%・ヨコ0% / ドライ: タテ0%・ヨコ0%

サ-53 40 (F)



推奨スタイル



※使用環境により紫外線などの影響で劣化が早く進むことがあります。

AC2571

いぶしたようなシャンパンゴールドが美しいレース。
光沢がモダンな空間によく合います。

標準価格 1,750円/m 有効巾99cm

【標準】SS仕様(スタンダード) 約2倍ヒダ(本縫い)裾：折返し

W▶	~150	~200	~250	~300	~350
H▼	3巾	4巾	5巾	6巾	7巾
~120	14,700	19,600	24,400	29,300	34,200
~140	16,500	22,000	27,500	33,000	38,500
~160	18,300	24,400	30,500	36,600	42,700
~180	20,200	26,900	33,600	40,300	47,000
~200	22,000	29,300	36,600	44,000	51,300
~220	23,800	31,800	39,700	47,600	55,600
~240	25,700	34,200	42,700	51,300	59,800
~260	27,500	36,600	45,800	54,900	64,100

(約1.5倍ヒダ) ~200 ~266 ~333 ~400 ~466

タッセルなし 円(税別)/cm
標準仕様以外の場合は、ご注文の際にご指定ください。

プレーンシェード ドラム式

W▶	40~60	~90	~140	~190	~240
H▼	1W	2W	3W	4W	5W
81~100	19,000	21,000	27,500	29,600	36,100
~120	19,600	21,700	28,700	30,800	38,000
~140	20,500	22,600	30,200	32,400	40,100
~160	21,500	23,500	31,800	33,900	42,500
~180	22,100	24,200	33,300	35,500	44,400
~200	22,700	24,800	34,500	36,700	46,500
~220	23,600	25,700	36,100	38,200	48,700

コード式 上記価格表-3,000円(最小仕上り巾:18cm)

※写真の縫製スタイルは掲載価格とは異なる場合があります。 円(税別)/cm

組成 | ポリエステル100% Made in Japan

リビート | ↓ — cm ↔ — cm

寸法変化率 | 水洗い: タテ-1.0%・ヨコ-2.0% / ドライ: タテ-0.5%・ヨコ-1.0%

サ-53 40 (F)



推奨スタイル

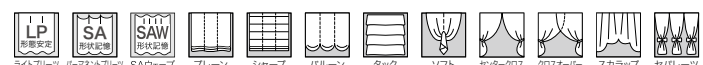



フラットカーテン(1.5倍) : AC2572

AC2572

ブラックとゴールドの2色の糸で編んだ意匠性の高いレース。
ヒダを寄せると輝くゴールドが深い味わいとなります。

標準価格 2,270円/m² [3,400円/m] 有効巾150cm

【標準】SS仕様(スタンダード) 約2倍ヒダ(本縫い)裾:折返し

W ▶	~150	~225	~300	~375	~450
H ▼	2巾	3巾	4巾	5巾	6巾
~120	17,800	26,300	34,900	43,400	52,000
~140	19,900	29,500	39,200	48,800	58,400
~160	22,000	32,700	43,400	54,100	64,800
~180	24,200	36,000	47,700	59,500	71,300
~200	26,300	39,200	52,000	64,800	77,700
~220	28,500	42,400	56,300	70,200	84,100
~240	30,600	45,600	60,600	75,500	90,500
~260	32,700	48,800	64,800	80,900	96,900
(約1.5倍ヒダ)	~200	~300	~400	~500	~600

タッセルなし
標準仕様以外の場合は、ご注文の際にご指定ください。
※写真の縫製スタイルは掲載価格とは異なる場合があります。

組 成 | ポリエステル100%
リビート | ↓ 1.7cm ↔ 1cm
寸法変化率 | 水洗い: タテ-0.5%・ヨコ0% / ドライ: タテ-0.5%・ヨコ0%

Made in Japan

サ-53



推奨スタイル



ライトブリーブ

※生地製の製法上、縫製時に柄が合わない場合があります。
※生地製の製法上、伸び縮みしやすいため、お取り扱いにはご注意ください。
※生地製の製法上、表面の引きつれや糸切れにご注意ください。



AC2572

見えにくさ C B A A+

AC2573

こなれたくすみカラーが特徴のレース。
真鍮の家具とのコーディネートもおおすすめです。

標準価格 2,240円/m² [3,350円/m] 有効巾150cm

【標準】SS仕様(スタンダード) 約2倍ヒダ(本縫い)裾:折返し

W ▶	~150	~225	~300	~375	~450
H ▼	2巾	3巾	4巾	5巾	6巾
~120	17,000	25,500	34,000	42,400	50,900
~140	19,100	28,700	38,200	47,700	57,300
~160	21,200	31,800	42,400	53,000	63,600
~180	23,400	35,000	46,700	58,300	70,000
~200	25,500	38,200	50,900	63,600	76,400
~220	27,600	41,400	55,200	68,900	82,700
~240	29,700	44,600	59,400	74,200	89,100
~260	31,800	47,700	63,600	79,500	95,400
(約1.5倍ヒダ)	~200	~300	~400	~500	~600

タッセルなし
標準仕様以外の場合は、ご注文の際にご指定ください。

ブレースシェード ドラム式

W ▶	40~60	~90	~140	~190	~240
H ▼	1W	2W	3W	4W	5W
81~100	21,700	23,800	26,100	35,100	37,500
~120	22,700	24,800	27,100	37,100	39,500
~140	24,300	26,400	28,700	39,700	42,100
~160	25,600	27,700	30,100	42,100	44,400
~180	26,600	28,700	31,100	44,400	46,800
~200	27,600	29,700	32,100	46,400	48,800
~220	29,000	31,100	33,500	48,800	51,200

コード式 上記価格表-3,000円(最小仕上り巾:18cm)

※写真の縫製スタイルは掲載価格とは異なる場合があります。

組 成 | ポリエステル100%
リビート | ↓ cm ↔ cm

Made in Japan

寸法変化率 | 水洗い: タテ-0.5%・ヨコ2.0% / ドライ: タテ-0.5%・ヨコ0.5%

サ-53



推奨スタイル

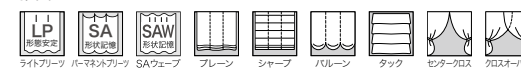

ライトブリーブ ハーマネスブリーブ SAウェーブ プレーン シェアード ハルーン タック セータークロス クロスオーバー

スクラップ セパレート



◆ AC2573

見えにくさ C B A A+

※糸が滑りやすい組織のため、目寄せが起きやすいのでお取り扱いにご注意ください。
※素材の特性上、しわになりやすいので、お取り扱いにご注意ください。



シアール : AC2573 壁紙 : TH32847(2022-2025 FAITH)



シアー：AC2574 壁紙：TH32219(2022-2025 FAITH)

AC2574-2575

黒原着糸に太番手のブライト糸を編み込みました。
モダンでホテルライクな空間作りにぴったりです。

標準価格 1,970円/m² [2,950円/m] 有効巾150cm

【標準】SS仕様(スタンダード) 約2倍ヒダ(本縫い)裾：折返し

W▶	~150	~225	~300	~375	~450
H▼	2巾	3巾	4巾	5巾	6巾
~120	16,300	24,100	32,000	39,800	48,100
~140	18,200	27,100	35,900	44,700	53,500
~160	20,200	30,000	39,800	50,000	59,800
~180	22,200	32,900	43,700	54,500	65,300
~200	24,100	35,900	47,600	59,400	71,200
~220	26,100	38,800	51,600	64,300	77,500
~240	28,000	41,800	55,500	69,200	82,900
~260	30,000	44,700	59,400	74,500	89,200

(約1.5倍ヒダ) ~200 ~300 ~400 ~500 ~600

円(税別)/cm

タッセルなし
標準仕様以外の場合は、ご注文の際にご指定ください。

組成 | ポリエステル100% Made in Japan

リピート | ↓ 2.7cm ↔ 2cm

寸法変化率 | 水洗い：タテ0%・ヨコ0.5% / ドライ：タテ-0.5%・ヨコ0.5%

サ-53



プレーンシェード ドラム式

W▶	40~60	~90	~140	~190	~240
H▼	1W	2W	3W	4W	5W
81~100	21,300	23,400	25,700	34,400	36,700
~120	22,800	24,900	27,200	36,800	39,200
~140	23,800	25,900	28,200	38,700	41,100
~160	25,100	27,200	29,500	41,000	43,400
~180	26,100	28,200	30,500	43,300	45,600
~200	27,000	29,100	31,400	45,100	47,500
~220	28,700	30,800	33,100	48,000	50,300

コード式 上記価格表-3,000円(最小仕上り巾：18cm)

※写真の縫製スタイルは掲載価格とは異なる場合があります。円(税別)/cm

推奨スタイル

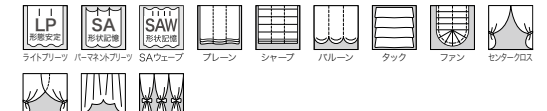

※糸が滑りやすい組織のため、目寄せが起きやすいのでお取り扱いにご注意ください。
※素材の特性上、しわになりやすいので、お取り扱いにご注意ください。

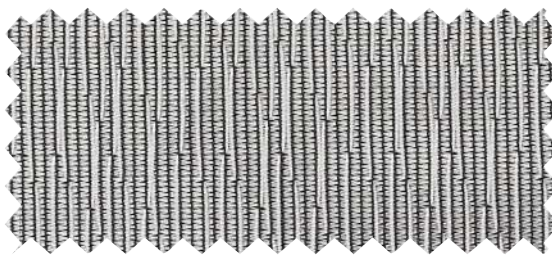

◆ AC2574 見えにくさ C B A A+

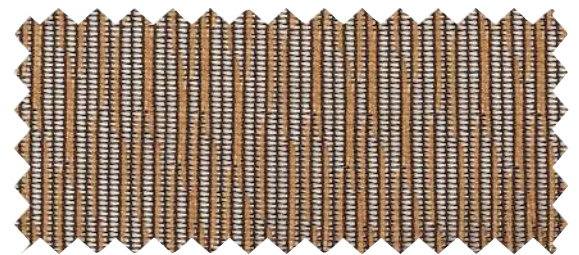

◆ AC2575 見えにくさ C B A A+



シアー：AC2576

AC2576

黒原着糸使いのスタイリッシュな編みレース。
裏面はメタリックなシルバーで、シャープな空間を演出します。

標準価格 1,850円/m 有効巾99cm

【標準】SS仕様(スタンダード) 約2倍ヒダ(本縫い)裾：折返し

W▶	~150	~200	~250	~300	~350
H▼	3巾	4巾	5巾	6巾	7巾
~120	15,200	20,200	25,200	30,300	35,300
~140	17,100	22,700	28,400	34,100	39,700
~160	18,900	25,200	31,500	37,800	44,100
~180	20,800	27,800	34,700	41,600	48,600
~200	22,700	30,300	37,800	45,400	53,000
~220	24,600	32,800	41,000	49,200	57,400
~240	26,500	35,300	44,100	53,000	61,800
~260	28,400	37,800	47,300	56,700	66,200

(約1.5倍ヒダ) ~200 ~266 ~333 ~400 ~466

円(税別)/cm

タッセルなし
標準仕様以外の場合は、ご注文の際にご指定ください。

組成 | ポリエステル100% Made in Japan

リピート | ↓ — cm ↔ — cm

寸法変化率 | 水洗い：タテ0%・ヨコ1.5% / ドライ：タテ-0.5%・ヨコ-1.0%

サ-53



プレーンシェード ドラム式

W▶	40~60	~90	~140	~190	~240
H▼	1W	2W	3W	4W	5W
81~100	19,100	21,100	27,700	29,800	36,400
~120	19,700	21,800	28,900	31,100	38,300
~140	20,600	22,700	30,500	32,600	40,400
~160	21,600	23,700	32,100	34,200	43,000
~180	22,200	24,300	33,600	35,800	44,800
~200	22,800	24,900	34,900	37,000	47,000
~220	23,800	25,900	36,500	38,600	49,200

コード式 上記価格表-3,000円(最小仕上り巾：18cm)

※写真の縫製スタイルは掲載価格とは異なる場合があります。円(税別)/cm

推奨スタイル

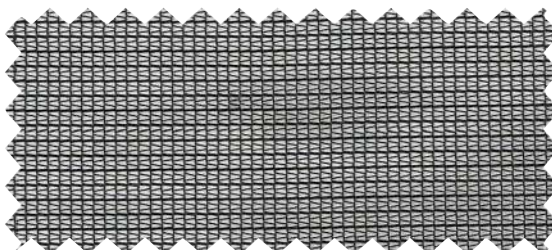
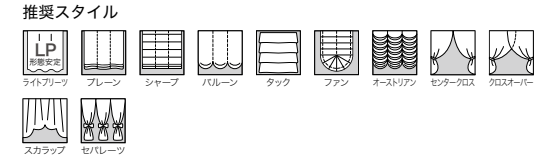

AC2576 見えにくさ C B A A+

AC2577

リネンライクな生地に減量加工を施したジョーゼットシアー。
とろみのあるやわらかい質感でヒダ落ちが抜群です。

標準価格 **2,490**円/m² [7,450円/m] 有効巾**300**cm (ヨコ使い)

【標準】SS仕様(スタンダード) 約2倍ヒダ(本縫い)裾:ウエイトウーリーロック

W ▶	~150	~200	~250	~300	~350
H ▼	3.3m	4.3m	5.3m	6.3m	7.3m
~120	34,700	45,200	55,600	66,100	76,600
~140	35,500	46,200	56,900	67,700	78,400
~160	36,400	47,400	58,400	69,400	80,400
~180	37,200	48,400	59,700	70,900	82,200
~200	38,100	49,600	61,100	72,600	84,100
~220	39,000	50,800	62,500	74,300	86,100
~240	39,800	51,800	63,800	75,900	87,900
~260	40,700	53,000	65,300	77,600	89,800

(約1.5倍ヒダ) ~200 ~266 ~333 ~400 ~466

タッセルなし 最大仕上り丈: 280cm 円(税別)/cm

標準仕様以外の場合は、ご注文の際にご指定ください。

プレーンシェード ドラム式

W ▶	40~60	~90	~140	~190	~240
H ▼	1W	2W	3W	4W	5W
81~100	21,300	26,300	32,100	38,400	44,500
~120	21,700	26,700	32,900	39,400	45,600
~140	21,900	27,200	33,400	40,300	46,600
~160	22,700	28,200	34,600	41,600	48,000
~180	23,100	28,600	35,100	42,600	49,200
~200	23,400	29,100	35,900	43,300	50,300
~220	24,200	29,900	37,000	44,600	51,800

コード式 上記価格表-3,000円 (最小仕上り巾: 18cm)

※写真の縫製スタイルは掲載価格とは異なる場合があります。 円(税別)/cm

組 成 | ポリエステル100% Made in Japan

リピート | : — cm ↔ — cm

寸法変化率 | 水洗い: タテ-1.0%・ヨコ-1.0%/ドライ: タテ-0.5%・ヨコ-1.0%

サ-53



推奨スタイル



※糸が滑りやすい組織のため、目寄せが起きやすいのでお取り扱いにご注意ください。

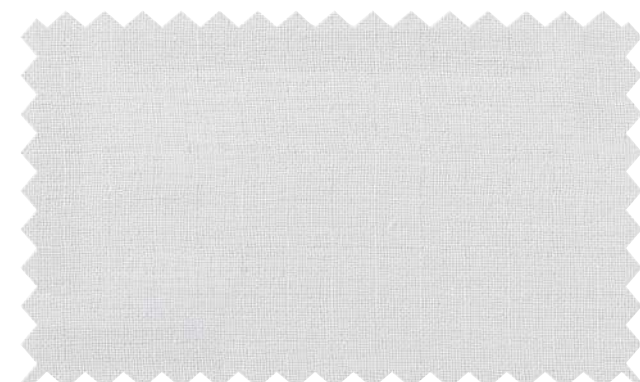

◆AC2577
耐光7級以上

見えにくさ
C B A A+



シアー(床ずり10cm) : AC2577 裾ウーリー

AC2578

ドレープ性が高い繊細なジョーゼットシアー。
繊細でマットな生地感が空間を品よくまとめます。

標準価格 2,700円/m² [4,050円/m] 有効巾150cm

【標準】SS仕様(スタンダード) 約2倍ヒダ(本縫い)裾:折返し

W ▶	~150	~225	~300	~375	~450
H ▼	2巾	3巾	4巾	5巾	6巾
~120	19,200	28,800	38,400	48,000	57,600
~140	21,600	32,400	43,200	54,000	64,800
~160	24,000	36,000	48,000	60,000	72,000
~180	26,400	39,600	52,800	66,000	79,200
~200	28,800	43,200	57,600	72,000	86,400
~220	31,200	46,800	62,400	78,000	93,600
~240	33,600	50,400	67,200	84,000	100,800
~260	36,000	54,000	72,000	90,000	108,000
(約1.5倍ヒダ)	~200	~300	~400	~500	~600

タッセルなし 円(税別)/cm
標準仕様以外の場合は、ご注文の際にご指定ください。

プレーンシェード ドラム式

W ▶	40~60	~90	~140	~190	~240
H ▼	1W	2W	3W	4W	5W
81~100	22,300	24,400	26,700	36,400	38,700
~120	23,400	25,500	27,800	38,600	40,900
~140	25,100	27,200	29,600	41,400	43,700
~160	26,600	28,700	31,000	43,900	46,300
~180	27,700	29,800	32,100	46,500	48,900
~200	28,800	30,900	33,200	48,700	51,100
~220	30,200	32,300	34,700	51,300	53,600

コード式 上記価格表-3,000円(最小仕上り巾:18cm) 円(税別)/cm
※写真の縫製スタイルは掲載価格とは異なる場合があります。

組成 | ポリエステル100% Made in Japan
リピート | ↓ — cm ↔ — cm
寸法変化率 | 水洗い: タテ-0.5%・ヨコ0% / ドライ: タテ-0.5%・ヨコ-0.5%

サ-53



推奨スタイル



※糸が滑りやすい組織のため、目寄せが起きやすいのでお取り扱いにご注意ください。



天蓋: AC2578 ドレープ: AC2305(P.138) タッセル: FN1111 クッション: AC2302(P.138)

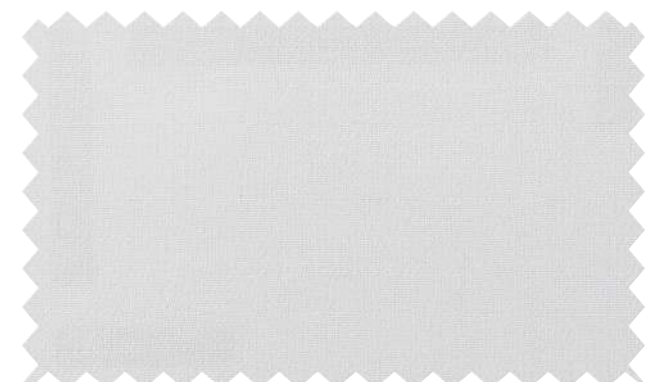

AC2578
耐光7級以上

見えにくさ C B A A+



シアー：AC2579 裾ウーリー クッション：AC2347 A面、AC2345 A面、AC2346 A面(P.146)



シアー：AC2581 裾ウーリー 壁紙：TH32716(2022-2025 FAITH)

AC2579 程よい光沢感と透け感が使いやすいシアー。
繊細な表情で、さまざまなテイストにマッチします。

標準価格 **1,670**円/m² [5,000円/m] 有効巾**300**cm(ヨコ使い)

【標準】SS仕様(スタンダード) 約2倍ヒダ(本縫い)裾：ウエイトウーリーロック

W▶	~150	~200	~250	~300	~350
H▼	3.3m	4.3m	5.3m	6.3m	7.3m
~120	26,600	34,600	42,700	50,700	58,700
~140	27,400	35,700	44,000	52,200	60,500
~160	28,300	36,800	45,400	53,900	62,500
~180	29,100	37,900	46,700	55,500	64,300
~200	30,000	39,100	48,100	57,200	66,200
~220	30,900	40,200	49,500	58,900	68,200
~240	31,700	41,300	50,800	60,400	70,000
~260	32,600	42,400	52,300	62,100	72,000

(約1.5倍ヒダ) ~200 ~266 ~333 ~400 ~466

タッセルなし 最大仕上り丈：280cm 円(税別)/cm
標準仕様以外の場合は、ご注文の際にご指定ください。

プレーンシェード ドラム式

W▶	40~60	~90	~140	~190	~240
H▼	1W	2W	3W	4W	5W
81~100	19,900	24,200	29,200	34,600	39,900
~120	20,300	24,600	30,000	35,500	41,000
~140	20,500	25,200	30,600	36,500	41,900
~160	21,200	26,100	31,700	37,800	43,400
~180	21,600	26,500	32,300	38,700	44,600
~200	22,000	27,100	33,000	39,500	45,700
~220	22,800	27,800	34,200	40,800	47,200

コード式 上記価格表-3,000円(最小仕上り巾：18cm)

※写真の縫製スタイルは掲載価格とは異なる場合があります。 円(税別)/cm

組成 | ポリエステル100% Made in Japan

リピート | ↓ — cm ↔ — cm

寸法変化率 | 水洗い：タテ0%・ヨコ0% / ドライ：タテ0%・ヨコ0%

サ-53 40



推奨スタイル



AC2580-2581 ナチュラルテイストのサブレイブルです。
ニュアンスのある空間作りにおすすめです。

標準価格 **1,690**円/m² [5,050円/m] 有効巾**300**cm(ヨコ使い)

【標準】SS仕様(スタンダード) 約2倍ヒダ(本縫い)裾：ウエイトウーリーロック

W▶	~150	~200	~250	~300	~350
H▼	3.3m	4.3m	5.3m	6.3m	7.3m
~120	26,800	34,900	42,900	51,000	59,100
~140	27,600	35,900	44,200	52,600	60,900
~160	28,500	37,100	45,700	54,200	62,800
~180	29,300	38,100	47,000	55,800	64,700
~200	30,200	39,300	48,400	57,500	66,600
~220	31,100	40,400	49,800	59,200	68,600
~240	31,900	41,500	51,100	60,700	70,400
~260	32,800	42,700	52,500	62,400	72,300

(約1.5倍ヒダ) ~200 ~266 ~333 ~400 ~466

タッセルなし 最大仕上り丈：280cm 円(税別)/cm
標準仕様以外の場合は、ご注文の際にご指定ください。

プレーンシェード ドラム式

W▶	40~60	~90	~140	~190	~240
H▼	1W	2W	3W	4W	5W
81~100	20,000	24,300	29,300	34,700	40,000
~120	20,300	24,600	30,100	35,600	41,100
~140	20,500	25,200	30,600	36,600	42,000
~160	21,300	26,100	31,800	37,900	43,500
~180	21,700	26,500	32,300	38,800	44,700
~200	22,000	27,100	33,100	39,600	45,800
~220	22,800	27,900	34,200	40,900	47,300

コード式 上記価格表-3,000円(最小仕上り巾：18cm)

※写真の縫製スタイルは掲載価格とは異なる場合があります。 円(税別)/cm

組成 | ポリエステル100% Made in Japan

リピート | ↓ — cm ↔ — cm

寸法変化率 | 水洗い：タテ0%・ヨコ-1.0% / ドライ：タテ0%・ヨコ0%

サ-53 40



推奨スタイル

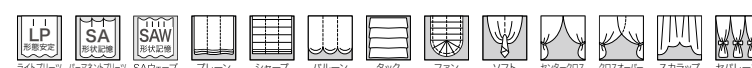

※糸が滑りやすい組織のため目寄せが起きやすいので取り扱いにご注意下さい。



シアード：AC2583 裾ウーリー



ソフトシェード：AC2584 クッション：AC2345 A面、AC2340 A面(P.146)

AC2582-2583 さり気ない光沢感が美しいサプレボイルです。

標準価格 1,300円/m² [2,600円/m] 有効巾200cm (ヨコ使い)
標準価格 1,300円/m² [3,900円/m] 有効巾300cm (ヨコ使い)

【標準】SS仕様(スタンダード) 約2倍ヒダ(本縫い)裾：ウエイトウーリーロック

W ▶	~150	~200	~250	~300	~350
H ▼	3.3m	4.3m	5.3m	6.3m	7.3m
~120	18,700	24,300	29,900	35,600	41,200
~140	19,500	25,400	31,200	37,100	43,000
~160	20,400	26,500	32,700	38,800	44,900
~180	21,200	27,600	34,000	40,400	46,800
~200	26,400	34,300	42,300	50,200	58,200
~220	27,300	35,500	43,700	51,900	60,200
~240	28,100	36,500	45,000	53,500	62,000
~260	29,000	37,700	46,400	55,200	63,900

(約1.5倍ヒダ) ~200 ~266 ~333 ~400 ~466

タッセルなし 最大仕上り丈：280cm 円(税別)/cm
仕上り丈180cm以下は、巾200cmの生地を、仕上り丈181cm
以上は、巾300cmの生地を使用した場合の標準価格です。
標準仕様以外の場合は、ご注文の際にご指定ください。

プレーンシェード ドラム式

W ▶	40~60	~90	~140	~190	~240
H ▼	1W	2W	3W	4W	5W
81~100	18,500	22,200	26,500	30,900	35,400
~120	18,900	22,600	27,200	31,800	36,500
~140	19,100	23,200	27,800	32,800	37,400
~160	19,900	24,100	28,900	34,100	38,900
~180	21,000	25,600	31,000	37,000	42,500
~200	21,400	26,100	31,800	37,800	43,600
~220	22,100	26,900	32,900	39,100	45,100

コード式 上記価格表-3,000円(最小仕上り巾：18cm)

仕上り丈160cm以下は、巾200cmの生地を、仕上り丈161cm 円(税別)/cm
以上は、巾300cmの生地をヨコ使いで使用した場合の標準価格です。
※写真の縫製スタイルは掲載価格とは異なる場合があります。

組 成 | ポリエステル100% Made in Japan
リビート | ↓ — cm ↔ — cm
寸法変化率 | 水洗い：タテ0%・ヨコ0% / ドライ：タテ0%・ヨコ0%

サ-53



推奨スタイル

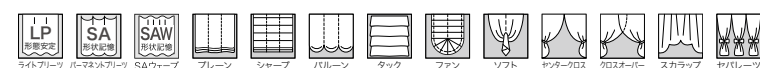

AC2582A (200cm巾) 見えにくさ
AC2582B (300cm巾) C B A A+



AC2583A (200cm巾) 見えにくさ
AC2583B (300cm巾) C B A A+

※糸が滑りやすい組織のため、目寄せが起きやすいので
お取り扱いにご注意ください。

AC2584-2585 あらゆるシーンに合うプレーンボイルです。

標準価格 1,000円/m² [2,000円/m] 有効巾200cm (ヨコ使い)
標準価格 1,000円/m² [3,000円/m] 有効巾300cm (ヨコ使い)

【標準】SS仕様(スタンダード) 約2倍ヒダ(本縫い)裾：ウエイトウーリーロック

W ▶	~150	~200	~250	~300	~350
H ▼	3.3m	4.3m	5.3m	6.3m	7.3m
~120	16,700	21,700	26,800	31,800	36,800
~140	17,500	22,800	28,100	33,300	38,600
~160	18,400	23,900	29,500	35,000	40,600
~180	19,200	25,000	30,800	36,600	42,400
~200	23,400	30,500	37,500	44,600	51,600
~220	24,300	31,600	38,900	46,300	53,600
~240	25,100	32,700	40,200	47,800	55,400
~260	26,000	33,800	41,700	49,500	57,400

(約1.5倍ヒダ) ~200 ~266 ~333 ~400 ~466

タッセルなし 最大仕上り丈：280cm 円(税別)/cm
仕上り丈180cm以下は、巾200cmの生地を、仕上り丈181cm
以上は、巾300cmの生地を使用した場合の標準価格です。
標準仕様以外の場合は、ご注文の際にご指定ください。

プレーンシェード ドラム式

W ▶	40~60	~90	~140	~190	~240
H ▼	1W	2W	3W	4W	5W
81~100	18,200	21,700	25,700	29,900	34,200
~120	18,600	22,100	26,500	30,900	35,400
~140	18,800	22,600	27,100	31,800	36,300
~160	19,500	23,600	28,200	33,100	37,800
~180	20,500	24,800	30,000	35,600	40,800
~200	20,800	25,400	30,700	36,400	41,900
~220	21,600	26,100	31,800	37,700	43,500

コード式 上記価格表-3,000円(最小仕上り巾：18cm)

仕上り丈160cm以下は、巾200cmの生地を、仕上り丈161cm 円(税別)/cm
以上は、巾300cmの生地をヨコ使いで使用した場合の標準価格です。
※写真の縫製スタイルは掲載価格とは異なる場合があります。

組 成 | ポリエステル100% (再生糸10%以上使用) Made in Japan
リビート | ↓ — cm ↔ — cm
寸法変化率 | 水洗い：タテ0.5%・ヨコ0.5% / ドライ：タテ0%・ヨコ0.5%

サ-53



推奨スタイル

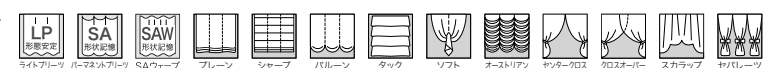

AC2584A (200cm巾) 見えにくさ
AC2584B (300cm巾) C B A A+



AC2585A (200cm巾) 見えにくさ
AC2585B (300cm巾) C B A A+

※糸が滑りやすい組織のため、目寄せが起きやすいので
お取り扱いにご注意ください。

AC2586-2588

ブライト糸を織り込んだミラー調のシアー。
箔押ししたような上品な光沢感がポイントです。

標準価格 **2,100**円/m² [6,300円/m] 有効巾**300**cm (ヨコ使い)

【標準】SS仕様(スタンダード) 約2倍ヒダ(本縫い)裾:ウエイトウーリーロック

W ▶	~150	~200	~250	~300	~350
H ▼	3.3m	4.3m	5.3m	6.3m	7.3m
~120	30,900	40,200	49,500	58,900	68,200
~140	31,700	41,300	50,800	60,400	70,000
~160	32,600	42,400	52,300	62,100	72,000
~180	33,400	43,500	53,600	63,700	73,800
~200	34,300	44,600	55,000	65,400	75,700
~220	35,200	45,800	56,400	67,100	77,700
~240	36,000	46,900	57,700	68,600	79,500
~260	36,900	48,000	59,200	70,300	81,400
(約1.5倍ヒダ)	~200	~266	~333	~400	~466

タッセルなし 最大仕上り丈: 280cm 円(税別)/cm
標準仕様以外の場合は、ご注文の際にご指定ください。

プレーンシェード ドラム式

W ▶	40~60	~90	~140	~190	~240
H ▼	1W	2W	3W	4W	5W
81~100	20,700	25,300	30,800	36,600	42,300
~120	21,100	25,700	31,500	37,600	43,400
~140	21,300	26,300	32,100	38,500	44,400
~160	22,000	27,200	33,200	39,800	45,900
~180	22,400	27,600	33,800	40,800	47,000
~200	22,800	28,200	34,600	41,500	48,200
~220	23,500	28,900	35,700	42,800	49,700

コード式 上記価格表-3,000円(最小仕上り巾:18cm) 円(税別)/cm
※写真の縫製スタイルは掲載価格とは異なる場合があります。

組 成 | ポリエステル100% Made in Japan
リピート | ↓ — cm ↔ — cm
寸法変化率 | 水洗い: タテ0%・ヨコ-1.0%/ドライ: タテ-0.5%・ヨコ-1.0%



推奨スタイル

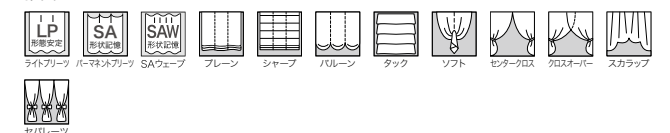

※生地の特性上、糸の節が目立つことがあります。
※糸が滑りやすい組織のため、目寄せが起きやすいのでお取り扱いにご注意ください。

シアー: AC2586 裾ウーリー 壁紙: TH32550(2022-2025 FAITH)



◆AC2586

見えにくさ C B A A+



◆AC2587

見えにくさ C B A A+



◆AC2588

見えにくさ C B A A+

AC2589-2592

リネンライクでマットな表情が魅力。
機能も持ち合わせたナチュラルな風合いのシアーです。

標準価格 **2,650**円/m² [7,950円/m] 有効巾**300**cm (ヨコ使い)

【標準】SS仕様(スタンダード) 約2倍ヒダ(本縫い)裾:ウエイトウーリーロック

W ▶	~150	~200	~250	~300	~350
H ▼	3.3m	4.3m	5.3m	6.3m	7.3m
~120	36,400	47,300	58,300	69,300	80,200
~140	37,100	48,400	59,600	70,800	82,100
~160	38,000	49,500	61,000	72,500	84,000
~180	38,800	50,600	62,300	74,100	85,800
~200	39,700	51,700	63,800	75,800	87,800
~220	40,600	52,900	65,200	77,500	89,700
~240	41,400	54,000	66,500	79,000	91,500
~260	42,300	55,100	67,900	80,700	93,500

(約1.5倍ヒダ) ~200 ~266 ~333 ~400 ~466

タッセルなし 最大仕上り丈: 280cm 円(税別)/cm

標準仕様以外の場合は、ご注文の際にご指定ください。

ブレースシェード ドラム式

W ▶	40~60	~90	~140	~190	~240
H ▼	1W	2W	3W	4W	5W
81~100	21,600	26,700	32,700	39,200	45,400
~120	22,000	27,100	33,500	40,100	46,500
~140	22,200	27,700	34,000	41,100	47,500
~160	23,000	28,600	35,100	42,400	49,000
~180	23,400	29,000	35,700	43,300	50,100
~200	23,700	29,500	36,500	44,100	51,300
~220	24,500	30,300	37,600	45,400	52,800

コード式 上記価格表-3,000円(最小仕上り巾:18cm)

※写真の縫製スタイルは掲載価格とは異なる場合があります。 円(税別)/cm

組成 | ポリエステル100% Made in Japan

リピート | ↓ ↑ — cm ↔ — cm

寸法変化率 | 水洗い: タテ-0.5%・ヨコ-0.5%/ドライ: タテ-0.5%・ヨコ-1.0%

サ-53 

(イ)

推奨スタイル

LP 形状安定 | SA 形状記憶 | SAW 形状記憶 | プレゼン | シヤープ | ハルーン | タック | ソフト | ベンダー加工 | クロスオーバー | スクラップ
ゼハレーズ

※生地 특성上、糸の節が目立つことがあります。



シアー: AC2589 裾ウーリー クッション: AC2300(P.138)

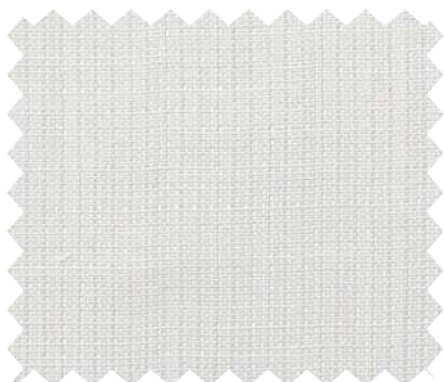

◆AC2589 見えにくさ  C B A A+



◆AC2590 見えにくさ  C B A A+

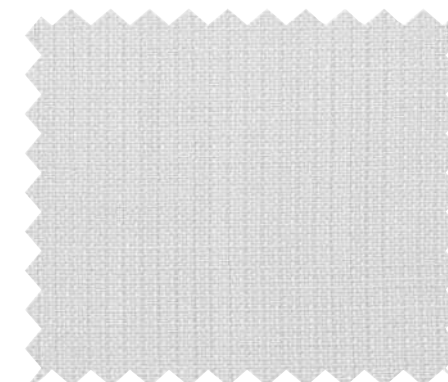

◆AC2591 見えにくさ  C B A A+



◆AC2592 見えにくさ  C B A A+



シアー：AC2594 ドレープ LP：AC2427(P.174)

AC2594

スパン糸がナチュラル感たっぷりの遮熱シアー。
ドレープを選ばない使いやすい生地です。

標準価格 **2,400円/m²** [3,600円/m] 有効巾**150cm**

【標準】SS仕様(スタンダード) 約2倍ヒダ(本縫い)裾：折返し

W ▶	~150	~225	~300	~375	~450
H ▼	2巾	3巾	4巾	5巾	6巾
~120	17,800	26,700	35,600	44,400	53,300
~140	20,000	30,000	40,000	50,000	60,000
~160	22,200	33,300	44,400	55,500	66,600
~180	24,500	36,700	48,900	61,100	73,300
~200	26,700	40,000	53,300	66,600	80,000
~220	28,900	43,300	57,800	72,200	86,600
~240	31,100	46,700	62,200	77,700	93,300
~260	33,300	50,000	66,600	83,300	99,900

(約1.5倍ヒダ) ~200 ~300 ~400 ~500 ~600 円(税別)/cm

タッセルなし
標準仕様以外の場合は、ご注文の際にご指定ください。

ブレースィード ドラム式

W ▶	40~60	~90	~140	~190	~240
H ▼	1W	2W	3W	4W	5W
81~100	21,900	24,000	26,300	35,600	37,900
~120	23,000	25,000	27,400	37,600	40,000
~140	24,600	26,700	29,000	40,300	42,700
~160	26,000	28,100	30,400	42,700	45,100
~180	27,000	29,100	31,500	45,200	47,600
~200	28,000	30,100	32,500	47,300	49,600
~220	29,400	31,600	33,900	49,700	52,100

コード式 上記価格表-3,000円(最小仕上り巾：18cm)

※写真の縫製スタイルは掲載価格とは異なる場合があります。 円(税別)/cm

組成 | ポリエステル100% Made in Japan

リピート | ↓ — cm ↔ — cm

寸法変化率 | 水洗い：タテ-0.5%・ヨコ-0.5%/ドライ：タテ-0.5%・ヨコ-0.5%

サ-53



推奨スタイル

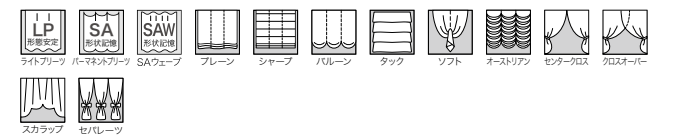

※生地 특성上、糸の節が目立つことがあります。

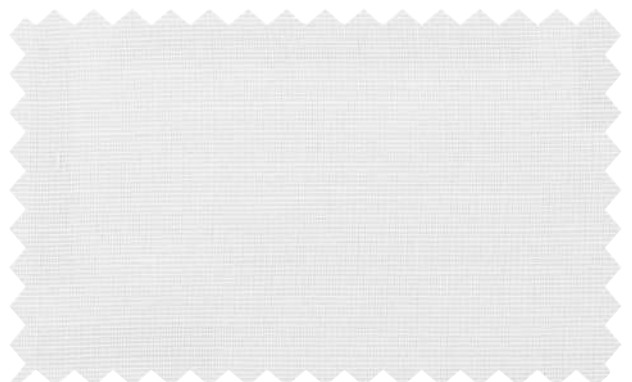

AC2594

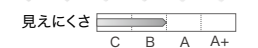

AC2595

美しいヒダ落ちにこだわったシアー。
機能性も持ち合わせた万能に使える生地です。

標準価格 2,200円/m² [6,600円/m] 有効巾300cm (ヨコ使い)

【標準】SS仕様(スタンダード) 約2倍ヒダ(本縫い)裾:ウエイトウーリーロック

W ▶	~150	~200	~250	~300	~350
H ▼	3.3m	4.3m	5.3m	6.3m	7.3m
~120	31,900	41,500	51,100	60,800	70,400
~140	32,700	42,600	52,400	62,300	72,200
~160	33,600	43,700	53,900	64,000	74,100
~180	34,400	44,800	55,200	65,600	76,000
~200	35,300	45,900	56,600	67,300	77,900
~220	36,200	47,100	58,000	68,900	79,900
~240	37,000	48,100	59,300	70,500	81,700
~260	37,900	49,300	60,800	72,200	83,600
(約1.5倍ヒダ)	~200	~266	~333	~400	~466

タッセルなし 最大仕上り丈: 280cm 円(税別)/cm
標準仕様以外の場合は、ご注文の際にご指定ください。

プレーンシェード ドラム式

W ▶	40~60	~90	~140	~190	~240
H ▼	1W	2W	3W	4W	5W
81~100	20,900	25,600	31,100	37,100	42,900
~120	21,200	26,000	31,900	38,000	44,000
~140	21,400	26,500	32,500	39,000	45,000
~160	22,200	27,500	33,600	40,300	46,500
~180	22,600	27,800	34,200	41,200	47,600
~200	22,900	28,400	34,900	42,000	48,700
~220	23,700	29,200	36,000	43,300	50,200

コード式 上記価格表-3,000円(最小仕上り巾:18cm) 円(税別)/cm

※写真の縫製スタイルは掲載価格とは異なる場合があります。

組 成 | ポリエステル100% Made in Japan

リピート | ↑ ↓ — cm ↔ — cm

寸法変化率 | 水洗い: タテ-0.5%・ヨコ-0.5%/ドライ: タテ0%・ヨコ0%

サ-53 40



推奨スタイル

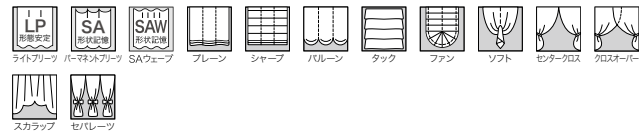

※生地の特性上、糸の節が目立つことがあります。

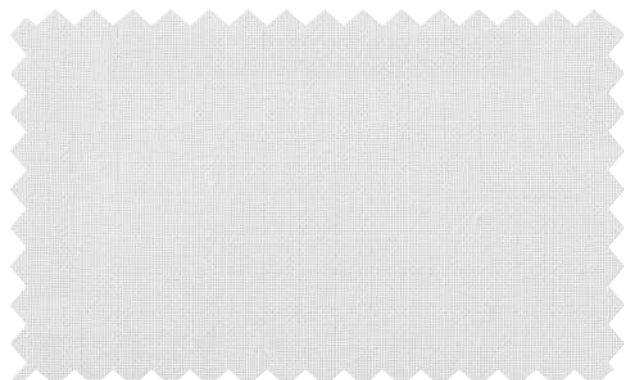

AC2595 耐光7級以上

見えにくさ C B A A+



SAウェーブ: AC2595 裾2.5cmダブル折返し(巻頭企画ページ AC-5参照) クッション: AC2297(P.137) 壁紙: RE53366(2022-2024 R&SERVE)

AC2596

グレイッシュなストライプが印象的なシアー。
遮熱やUVカットの機能性も持ち合わせた生地です。

標準価格 1,900円/m² [5,700円/m] 有効巾300cm (ヨコ使い)

W ▶	~150	~200	~250	~300	~350
H ▼	3.3m	4.3m	5.3m	6.3m	7.3m
~120	28,900	37,600	46,400	55,100	63,800
~140	29,700	38,700	47,700	56,600	65,600
~160	30,600	39,900	49,100	58,300	67,600
~180	31,400	40,900	50,400	59,900	69,400
~200	32,300	42,100	51,800	61,600	71,300
~220	33,200	43,200	53,300	63,300	73,300
~240	34,000	44,300	54,600	64,800	75,100
~260	34,900	45,400	56,000	66,500	77,100

(約1.5倍ヒダ) ~200 ~266 ~333 ~400 ~466 円(税別)/cm

タッセルなし 最大仕上り丈：280cm
標準仕様以外の場合は、ご注文の際にご指定ください。

組成 | ポリエステル100% **涼** Made in Japan
リピート | ↓ — cm ← — cm
寸法変化率 | 水洗い：タテ-0.5%・ヨコ-0.5%
ドライ：タテ-0.5%・ヨコ-0.5%

サ-53 40



AC2596 見えにくさ C B A A+ 耐光7級

W ▶	40~60	~90	~140	~190	~240
H ▼	1W	2W	3W	4W	5W
81~100	20,300	24,800	30,100	35,700	41,200
~120	20,700	25,200	30,800	36,600	42,300
~140	20,900	25,800	31,400	37,600	43,300
~160	21,700	26,700	32,500	38,900	44,800
~180	22,000	27,100	33,100	39,800	45,900
~200	22,400	27,700	33,900	40,600	47,000
~220	23,200	28,400	35,000	41,900	48,500

コード式 上記価格表-3,000円(最小仕上り巾:18cm)

※写真の縫製スタイルは掲載価格とは異なる場合があります。 円(税別)/cm



推奨スタイル

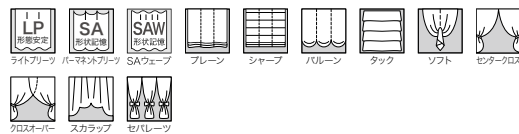

シアー：AC2596 裾ウーリー

AC2597

コットンライクのマットなシアー。
透け感が少なくプライバシーも保護します。

標準価格 1,950円/m² [5,850円/m] 有効巾300cm (ヨコ使い)

W ▶	~150	~200	~250	~300	~350
H ▼	3.3m	4.3m	5.3m	6.3m	7.3m
~120	29,400	38,300	47,200	56,000	64,900
~140	30,200	39,300	48,500	57,600	66,700
~160	31,100	40,500	49,900	59,300	68,700
~180	31,900	41,500	51,200	60,800	70,500
~200	32,800	42,700	52,600	62,500	72,400
~220	33,700	43,900	54,100	64,200	74,400
~240	34,500	44,900	55,400	65,800	76,200
~260	35,400	46,100	56,800	67,500	78,200

(約1.5倍ヒダ) ~200 ~266 ~333 ~400 ~466 円(税別)/cm

タッセルなし 最大仕上り丈：280cm
標準仕様以外の場合は、ご注文の際にご指定ください。

組成 | ポリエステル100% **WAVERON** Made in Japan
リピート | ↓ — cm ← — cm
寸法変化率 | 水洗い：タテ-0.5%・ヨコ-0.5%
ドライ：タテ0%・ヨコ-0.5%

サ-53 40

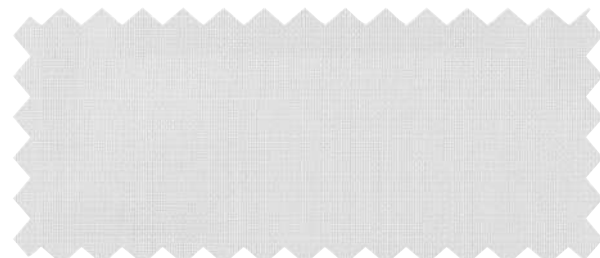

AC2597 見えにくさ C B A A+ 耐光7級以上

W ▶	40~60	~90	~140	~190	~240
H ▼	1W	2W	3W	4W	5W
81~100	20,400	24,900	30,200	35,900	41,500
~120	20,800	25,300	31,000	36,900	42,600
~140	21,000	25,900	31,600	37,800	43,500
~160	21,700	26,800	32,700	39,100	45,000
~180	22,100	27,200	33,300	40,100	46,200
~200	22,500	27,800	34,000	40,800	47,300
~220	23,300	28,500	35,200	42,100	48,800

コード式 上記価格表-3,000円(最小仕上り巾:18cm)

※写真の縫製スタイルは掲載価格とは異なる場合があります。 円(税別)/cm



推奨スタイル

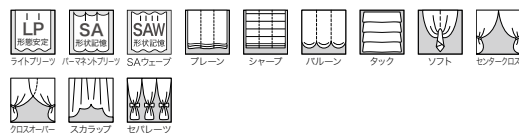

※機能性扁平糸使用のため、しわになりやすいので、お取り扱いにご注意ください。



シアー：AC2597 裾ウーリー



フラットカーテン(1.5倍) : AC2598、AC2345 A面(P.146)

AC2598

ダマスク柄が浮かび上がるミラー調レース。
デザイン性と機能性を兼ね備えた生地です。



AC2598
耐光7級以上

見えにくさ C B A A+

標準価格 **1,990**円/m² [3,000円/m] 有効巾**151**cm

【標準】SS仕様(スタンダード) 約2倍ヒダ(本縫い)裾:折返し

W▶	~151	~226	~302	~377	~453
H▼	2巾	3巾	4巾	5巾	6巾
~120	18,400	27,500	36,800	45,700	54,800
~140	18,400	27,500	36,800	45,700	54,800
~160	21,400	32,400	42,700	53,200	64,100
~180	24,400	36,800	48,700	60,700	73,000
~200	24,400	36,800	48,700	60,700	73,000
~220	27,500	41,300	54,800	68,600	82,000
~240	30,400	45,700	60,700	76,100	91,000
~260	30,400	45,700	60,700	76,100	91,000
(約1.5倍ヒダ)	~201	~302	~402	~503	~604

タッセルなし 円(税別)/cm
標準仕様以外の場合は、ご注文の際にご指定ください。

組成 | ポリエステル100% Made in Japan

リピート | ↓ 30.5cm ↔ 30.2cm

寸法変化率 | 水洗い: タテ-0.5%・ヨコ0% / ドライ: タテ-0.5%・ヨコ0%

サ-53



プレーンシェード ドラム式

W▶	40~60	~90	~140	~190	~240
H▼	1W	2W	3W	4W	5W
81~100	22,900	25,000	27,300	37,500	39,800
~120	22,900	25,000	27,300	37,500	39,900
~140	24,800	26,900	29,200	40,700	43,100
~160	26,700	28,800	31,100	43,900	46,300
~180	26,700	28,800	31,100	44,000	46,300
~200	28,000	30,100	32,500	47,400	49,700
~220	30,300	32,400	34,700	51,100	53,500

コード式 上記価格表-3,000円(最小仕上り巾:18cm)

※写真の縫製スタイルは掲載価格とは異なる場合があります。

円(税別)/cm

推奨スタイル

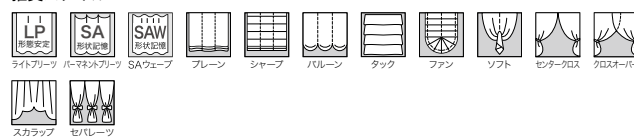

※生地製の製法上、縫製時に柄が合わない場合があります。



AC2598

10cm



シアール：AC2599 クッション：AC2312(P.140)

AC2599

人気のモロッカンタイル柄のミラー調レース。
ラメ糸がエレガンスな雰囲気を高めます。



◆AC2599

見えにくさ C B A A+

標準価格 1,640円/m² [2,450円/m]

有効巾150cm

【標準】SS仕様(スタンダード) 約2倍ヒダ(本縫い)裾：折返し

W▶	~150	~225	~300	~375	~450
H▼	2巾	3巾	4巾	5巾	6巾
~120	14,600	21,700	29,100	36,100	43,200
~140	16,400	24,700	32,600	40,500	49,000
~160	18,200	27,300	36,100	44,900	54,200
~180	19,900	30,000	39,600	49,800	59,500
~200	21,700	32,600	43,200	54,200	64,800
~220	23,400	34,900	46,300	57,800	69,200
~240	25,200	37,500	49,800	62,200	74,500
~260	27,000	40,200	53,400	66,600	79,800

(約1.5倍ヒダ) ~200 ~300 ~400 ~500 ~600 円(税別)/cm

タッセルなし
標準仕様以外の場合は、ご注文の際にご指定ください。

組成 | ポリエステル100% Made in Japan

リピート | ↓ 5.1cm ↔ 4.2cm

寸法変化率 | 水洗い：タテ-0.5%・ヨコ-1.0%/ドライ：タテ-0.5%・ヨコ-1.0%

サ-53



(イ)

プレーンシェード ドラム式

W▶	40~60	~90	~140	~190	~240
H▼	1W	2W	3W	4W	5W
81~100	21,400	23,500	25,800	34,000	36,400
~120	22,300	24,400	26,700	35,800	38,100
~140	23,200	25,300	27,600	37,900	40,200
~160	24,400	26,500	28,800	40,000	42,400
~180	25,300	27,400	29,700	41,800	44,100
~200	26,500	28,600	31,000	44,100	46,400
~220	27,800	29,900	32,200	46,200	48,600

コード式 上記価格表-3,000円(最小仕上り巾：18cm)

※写真の縫製スタイルは掲載価格とは異なる場合があります。

円(税別)/cm

推奨スタイル

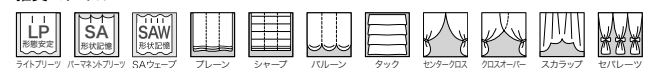

※生地製の製法上、縫製時に柄が合わない場合があります。

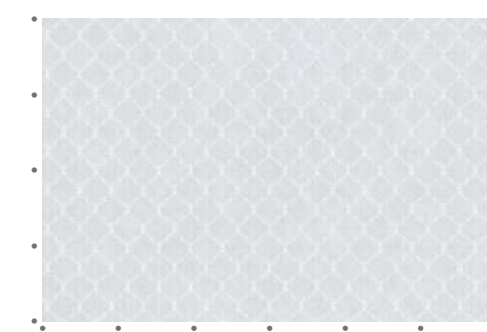

AC2599

10cm

AC2600

オパールプリントのような透け感の違いが特徴のレース。
 浮き上がるリーフ柄がポイントです。

標準価格 1,350円/m² [2,000円/m] 有効巾148.8cm

W ▶	~148	~223	~297	~372	~446
H ▼	2巾	3巾	4巾	5巾	6巾
~120	14,300	21,400	28,500	35,500	42,600
~140	14,300	21,400	28,500	35,500	42,600
~160	19,000	28,500	37,800	47,300	56,800
~180	19,000	28,500	37,800	47,300	56,800
~200	19,000	28,500	37,800	47,300	56,800
~220	23,700	35,500	47,300	59,200	70,900
~240	23,700	35,500	47,300	59,200	70,900
~260	23,700	35,500	47,300	59,200	70,900

(約1.5倍ヒダ) ~198 ~297 ~396 ~496 ~595
 タッセルなし 円(税別)/cm
 標準仕様以外の場合は、ご注文の際にご指定ください。
 組成 | ポリエステル100% Made in Japan
 リピート | ↓ 60cm ↔ 24.8cm
 寸法変化率 | 水洗い: タテ-1.0%・ヨコ-2.0%
 ドライ: タテ-1.0%・ヨコ-1.0%

サ-53 

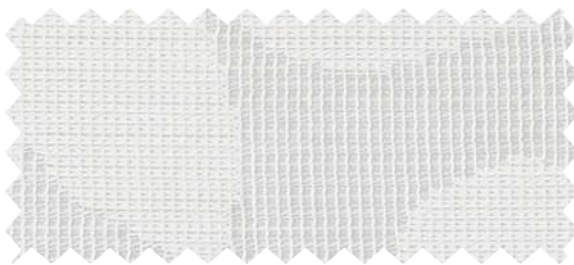

AC2600 見えにくさ  耐光7級以上

W ▶	40~60	~90	~140	~190	~240
H ▼	1W	2W	3W	4W	5W
81~100	22,900	25,000	27,300	37,500	39,900
~120	22,900	25,000	27,300	37,500	39,900
~140	22,900	25,000	27,300	37,600	39,900
~160	26,200	28,300	30,700	43,100	45,500
~180	26,300	28,400	30,700	43,200	45,500
~200	26,300	28,400	30,700	43,200	45,600
~220	29,100	31,200	33,500	48,900	51,300

コード式 上記価格表-3,000円(最小仕上り巾:18cm)
 ※写真の縫製スタイルは掲載価格とは異なる場合があります。 円(税別)/cm



推奨スタイル

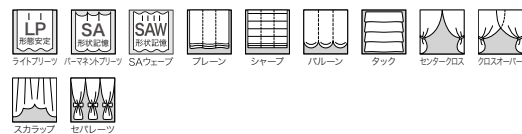

※生地製の製法上、縫製時に柄が合わない場合があります。



AC2600 見えにくさ  10cm



ツインシェード(プレーン+プレーン) : (前幕)AC2600 (後幕)AC2306(P.138)

AC2601

遮熱効果のあるミラー調レース。
 動きのあるリーフ柄がナチュラルなインテリアにマッチします。

標準価格 1,300円/m 有効巾100cm

W ▶	~150	~200	~250	~300	~350
H ▼	3巾	4巾	5巾	6巾	7巾
~120	14,600	19,300	24,200	28,900	33,800
~140	14,600	19,300	24,200	28,900	33,800
~160	18,200	24,200	30,200	36,200	42,200
~180	18,200	24,200	30,200	36,200	42,200
~200	21,900	28,900	36,200	43,500	50,700
~220	21,900	28,900	36,200	43,500	50,700
~240	25,500	33,800	42,200	50,700	59,100
~260	25,500	33,800	42,200	50,700	59,100

(約1.5倍ヒダ) ~200 ~266 ~333 ~400 ~466
 タッセルなし 円(税別)/cm
 標準仕様以外の場合は、ご注文の際にご指定ください。
 組成 | ポリエステル100% Made in Japan
 リピート | ↓ 46.2cm ↔ 33.3cm
 寸法変化率 | 水洗い: タテ-0.5%・ヨコ-1.0%
 ドライ: タテ-0.5%・ヨコ-1.0%

サ-53 

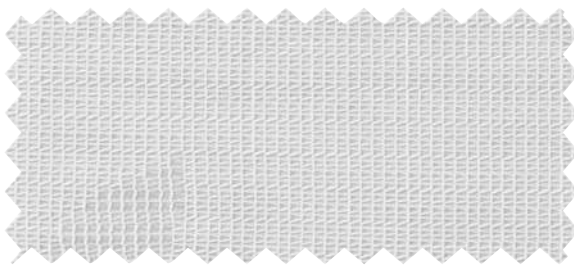

AC2601 見えにくさ  耐光7級以上

W ▶	40~60	~90	~140	~190	~240
H ▼	1W	2W	3W	4W	5W
81~100	19,100	21,200	27,500	29,600	36,000
~120	20,400	22,500	30,200	32,300	40,000
~140	20,500	22,500	30,200	32,400	40,100
~160	22,200	24,300	33,300	35,400	44,800
~180	22,200	24,300	33,300	35,500	44,800
~200	22,200	24,300	33,300	35,500	44,800
~220	23,900	26,000	36,400	38,600	49,200

コード式 上記価格表-3,000円(最小仕上り巾:18cm)
 ※写真の縫製スタイルは掲載価格とは異なる場合があります。 円(税別)/cm



推奨スタイル

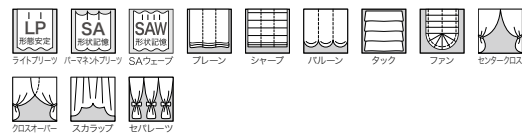

※生地製の製法上、縫製時に柄が合わない場合があります。



AC2601 見えにくさ  10cm



シアール : AC2601

AC2602

可愛らしいお花柄の編みレース。
カジュアルなテイストで子ども部屋にもおすすめです。

標準価格 1,000円/m² [1,500円/m] 有効巾150cm

【標準】SS仕様(スタンダード) 約2倍ヒダ(本縫い)裾:折返し

W▶	~150	~225	~300	~375	~450
H▼	2巾	3巾	4巾	5巾	6巾
~120	11,800	17,700	23,200	29,000	35,000
~140	12,900	19,100	25,300	31,800	38,000
~160	14,900	22,100	29,700	37,000	44,200
~180	15,900	23,900	31,800	39,400	47,400
~200	17,000	25,300	33,900	42,100	50,400
~220	19,100	28,700	38,000	47,400	57,000
~240	20,100	30,100	40,100	50,100	60,100
~260	21,200	31,800	42,100	52,500	63,200

(約1.5倍ヒダ) ~200 ~300 ~400 ~500 ~600 円(税別)/cm

タッセルなし
標準仕様以外の場合は、ご注文の際にご指定ください。
組成 | ポリエステル100% Made in Japan
リピート | ↓ 15.2cm ↔ 30cm
寸法変化率 | 水洗い: タテ-1.0%・ヨコ-0.5%
ドライ: タテ-1.0%・ヨコ-1.0%



◆ AC2602 見えにくさ C B A A+ 耐光7級以上

プレーンシェード ドラム式

W▶	40~60	~90	~140	~190	~240
H▼	1W	2W	3W	4W	5W
81~100	20,800	22,800	25,200	33,000	35,300
~120	21,200	23,300	25,600	34,000	36,400
~140	22,000	24,100	26,400	35,300	37,600
~160	23,400	25,500	27,800	38,200	40,500
~180	24,200	26,300	28,600	39,400	41,800
~200	24,900	27,000	29,400	40,900	43,300
~220	26,500	28,600	31,000	43,500	45,900

コード式 上記価格表-3,000円(最小仕上り巾:18cm)
※写真の縫製スタイルは掲載価格とは異なる場合があります。 円(税別)/cm

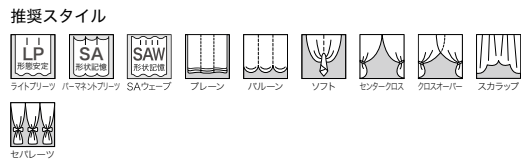

※生地製の製法上、縫製時に柄が合わない場合があります。



◆ AC2602 見えにくさ C B A A+ 10cm



シアー: AC2602

AC2603

ギンガム風のチェック柄にラメ糸を編み込みました。
フェミニンなインテリアにもおすすめです。

標準価格 1,640円/m² [2,450円/m] 有効巾150cm

【標準】SS仕様(スタンダード) 約2倍ヒダ(本縫い)裾:折返し

W▶	~150	~225	~300	~375	~450
H▼	2巾	3巾	4巾	5巾	6巾
~120	14,600	21,700	28,700	35,800	42,800
~140	15,900	23,800	31,700	39,600	47,600
~160	18,200	27,000	35,800	44,600	53,400
~180	19,900	29,600	39,300	49,000	58,600
~200	21,200	31,700	42,300	52,800	63,400
~220	23,400	34,900	46,300	57,800	69,200
~240	25,200	37,500	49,800	62,200	74,500
~260	26,400	39,600	52,800	66,000	79,200

(約1.5倍ヒダ) ~200 ~300 ~400 ~500 ~600 円(税別)/cm

タッセルなし
標準仕様以外の場合は、ご注文の際にご指定ください。
組成 | ポリエステル100% 涼感SE Made in Japan
リピート | ↓ 1.5cm ↔ 1.4cm
寸法変化率 | 水洗い: タテ-1.0%・ヨコ-0.5%
ドライ: タテ-1.0%・ヨコ-1.0%

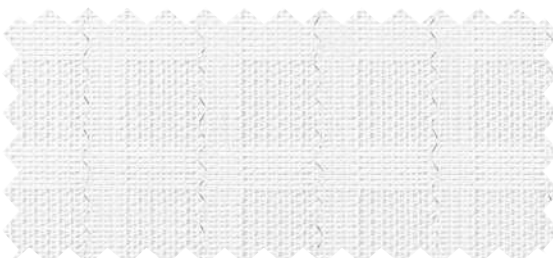

◆ AC2603 見えにくさ C B A A+

プレーンシェード ドラム式

W▶	40~60	~90	~140	~190	~240
H▼	1W	2W	3W	4W	5W
81~100	20,900	23,000	25,300	33,500	35,800
~120	21,800	23,800	26,200	35,800	38,100
~140	23,200	25,300	27,600	37,500	39,900
~160	24,400	26,500	28,800	39,700	42,000
~180	25,300	27,400	29,700	41,800	44,100
~200	26,200	28,300	30,600	43,500	45,900
~220	27,800	29,900	32,200	46,200	48,600

コード式 上記価格表-3,000円(最小仕上り巾:18cm)
※写真の縫製スタイルは掲載価格とは異なる場合があります。 円(税別)/cm

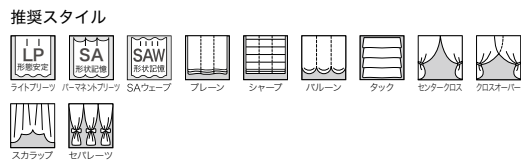

※生地製の製法上、縫製時に柄が合わない場合があります。



シアー: AC2603 クッション: AC2025(P.19) 壁紙: RE53674(2022-2024 RéSERVE)

AC2604

程よいラメ感が美しい、緩やかなライン柄のミラー調レース。
遮熱やUVカットなどの機能性も持ち合わせています。



AC2604

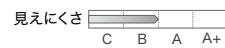

フラットカーテン：AC2604, AC2051(P.32)

標準価格 1,650円/m

有効巾99.6cm

【標準】SS仕様(スタンダード) 約2倍ヒダ(本縫い)裾：折返し

W▶	~150	~200	~250	~300	~350
H▼	3巾	4巾	5巾	6巾	7巾
~120	15,700	20,700	25,700	31,000	36,000
~140	17,700	23,600	29,500	35,400	41,100
~160	19,800	26,600	33,100	39,600	46,400
~180	19,800	26,600	33,100	39,600	46,400
~200	22,200	29,500	36,600	44,000	51,400
~220	24,200	32,500	40,500	48,400	56,400
~240	26,600	35,400	44,000	52,900	61,700
~260	28,700	38,100	47,800	57,300	66,700
(約1.5倍ヒダ)	~200	~266	~333	~400	~466

円(税別)/cm

タッセルなし

標準仕様以外の場合は、ご注文の際にご指定ください。

組成 | ポリエステル100% 涼感SE

Made in Japan

リピート | ↓ 24.8cm ↔ 16.6cm

寸法変化率 | 水洗い：タテ-1.0%・ヨコ-2.0%/ドライ：タテ-0.5%・ヨコ-1.0%

サ-53 40 40 40 40 40 40

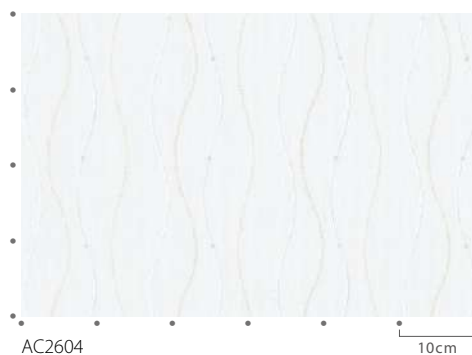

AC2604

10cm

ブレースード ドラム式

W▶	40~60	~90	~140	~190	~240
H▼	1W	2W	3W	4W	5W
81~100	19,700	21,800	28,800	30,900	38,200
~120	19,800	21,800	28,800	30,900	38,200
~140	20,600	22,700	30,600	32,700	40,600
~160	21,600	23,700	32,400	34,500	43,300
~180	22,500	24,600	34,200	36,300	45,700
~200	23,400	25,500	35,700	37,800	48,000
~220	23,800	25,900	36,000	38,200	48,400

コード式 上記価格表-3,000円(最小仕上り巾：18cm)

※写真の縫製スタイルは掲載価格とは異なる場合があります。

円(税別)/cm

推奨スタイル

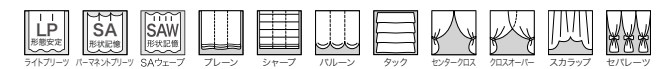

※生地製の製法上、表面の引きつれや糸切れにご注意ください。

AC2605

先染め糸を編み込んだライン柄のミラー調レース。
マットな質感のベース生地もポイントです。

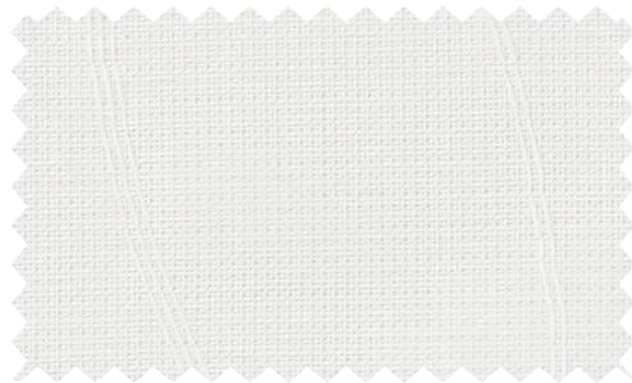

◆AC2605

見えにくさ C B A A+



シアー：AC2605 クッション：AC2025(P.19)

標準価格 1,470円/m² [2,200円/m]

有効巾150cm

【標準】SS仕様(スタンダード) 約2倍ヒダ(本縫い)裾：折返し

W▶	~150	~225	~300	~375	~450
H▼	2巾	3巾	4巾	5巾	6巾
~120	15,000	22,100	29,600	37,000	44,000
~140	17,100	25,400	33,700	42,000	50,300
~160	17,100	25,400	33,700	42,000	50,300
~180	19,100	28,700	37,900	47,400	57,000
~200	21,300	31,600	42,000	52,300	63,100
~220	23,300	34,900	46,200	57,800	69,400
~240	25,400	37,900	50,300	63,100	75,600
~260	25,400	37,900	50,300	63,100	75,600
(約1.5倍ヒダ)	~200	~300	~400	~500	~600

タッセルなし
標準仕様以外の場合は、ご注文の際にご指定ください。

組 成 | ポリエステル100% 涼感SE

Made in Japan

リピート | ↓ 25.2cm ↔ 18.8cm

寸法変化率 | 水洗い：タテ-0.5%・ヨコ-1.5%/ドライ：タテ-0.5%・ヨコ-1.0%

サ-53

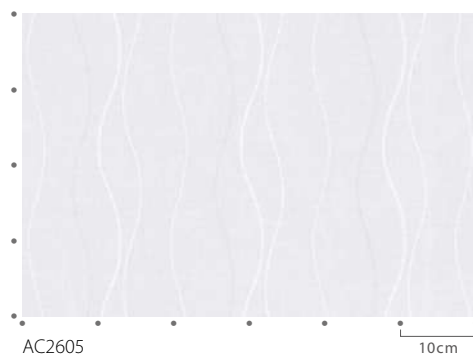

AC2605

10cm

プレーンシェード ドラム式

W▶	40~60	~90	~140	~190	~240
H▼	1W	2W	3W	4W	5W
81~100	20,700	22,700	25,000	33,000	35,400
~120	22,000	24,100	26,400	35,600	37,900
~140	23,200	25,300	27,600	37,800	40,100
~160	24,900	27,000	29,300	40,700	43,000
~180	25,800	27,900	30,200	42,700	45,100
~200	25,800	27,900	30,200	42,700	45,100
~220	27,300	29,400	31,800	45,600	48,000

コード式 上記価格表-3,000円(最小仕上り巾：18cm)

※写真の縫製スタイルは掲載価格とは異なる場合があります。

円(税別)/cm

推奨スタイル

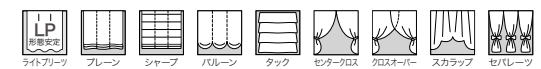

AC2606-2607

水玉とラメのラインが可愛いミラー調レース。
遮熱などの機能性をプラスしました。



AC2606

見えにくさ C B A A+

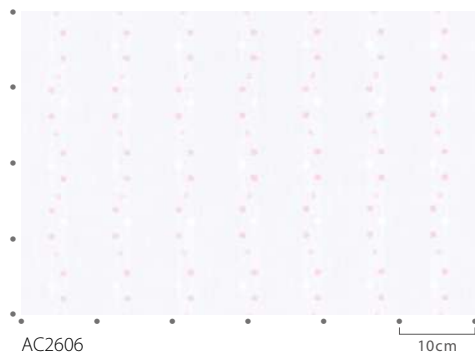

AC2606

10cm



AC2607

見えにくさ C B A A+

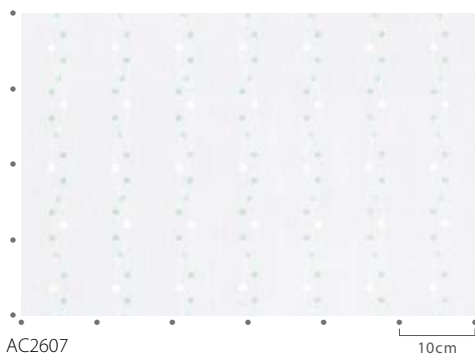

AC2607

10cm



シアー：AC2607

標準価格 1,750円/m 有効巾99.6cm

【標準】SS仕様(スタンダード) 約2倍ヒダ(本縫い)裾：折返し

W▶	~150	~200	~250	~300	~350
H▼	3巾	4巾	5巾	6巾	7巾
~120	16,200	21,400	26,600	32,100	37,300
~140	17,400	23,200	29,000	34,800	40,600
~160	19,000	25,400	31,500	37,900	44,000
~180	20,500	27,200	33,900	40,600	47,300
~200	23,200	31,200	38,800	46,400	54,000
~220	24,800	33,000	41,200	49,500	57,700
~240	26,300	34,800	43,700	52,200	61,000
~260	27,800	37,000	46,100	55,300	64,400

(約1.5倍ヒダ) ~200 ~266 ~333 ~400 ~466

円(税別)/cm

タッセルなし

標準仕様以外の場合は、ご注文の際にご指定ください。

組成 | ポリエステル100% Made in Japan

リピート | ↓ 15.8cm ↔ 8.3cm

寸法変化率 | 水洗い：タテ-0.5%・ヨコ0% / ドライ：タテ-0.5%・ヨコ-0.5%

サ-53



プレーンシェード ドラム式

W▶	40~60	~90	~140	~190	~240
H▼	1W	2W	3W	4W	5W
81~100	19,000	21,000	27,500	29,600	36,100
~120	20,200	22,200	29,600	31,700	39,400
~140	20,800	22,900	30,800	33,000	41,000
~160	21,500	23,500	32,100	34,200	42,800
~180	22,100	24,200	33,300	35,500	44,400
~200	23,300	25,400	35,400	37,600	47,700
~220	23,900	26,000	36,700	38,800	49,500

コード式 上記価格表-3,000円(最小仕上り巾：18cm)

※写真の縫製スタイルは掲載価格とは異なる場合があります。 円(税別)/cm

推奨スタイル

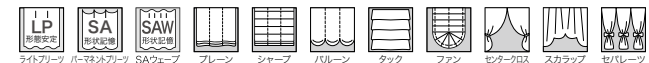

※生地製の製法上、表面の引きつれや糸切れにご注意ください。

AC2608-2609

ラメ糸を編み込んだライン柄のミラー調レース。
パステル調のやさしいカラーが魅力です。

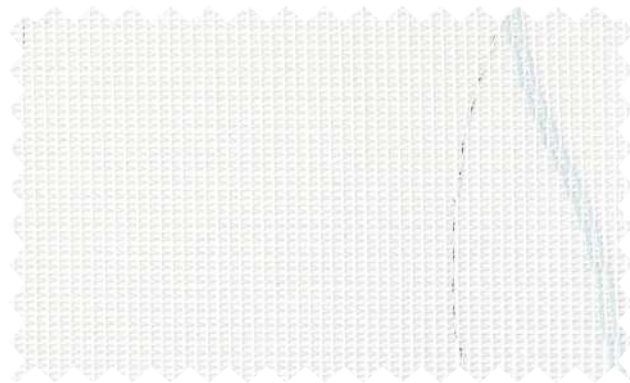

◆AC2608

見えにくさ C B A A+

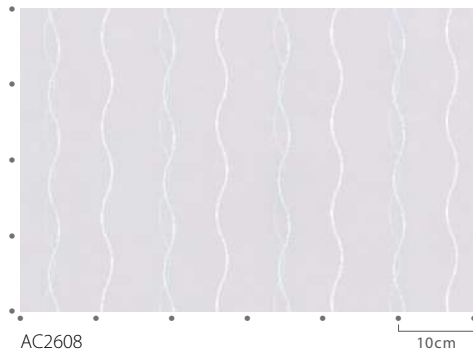

AC2608

10cm

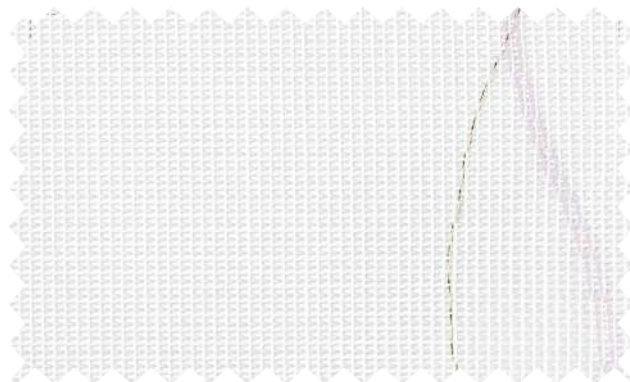

◆AC2609

見えにくさ C B A A+

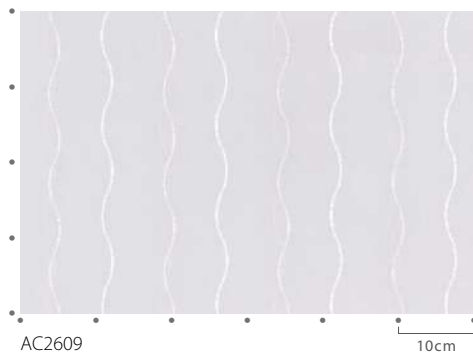

AC2609

10cm



シアール：AC2609 ドレープ ：AC2336(P.144) クッション：AC2332、AC2336(P.144) ロールスクリーン：RS156(P.274)

標準価格 970円/m² [1,450円/m]

有効巾150cm

【標準】SS仕様(スタンダード) 約2倍ヒダ(本縫い)裾：折返し

W ▶	~150	~225	~300	~375	~450
H ▼	2巾	3巾	4巾	5巾	6巾
~120	11,600	17,500	23,200	28,600	34,500
~140	12,300	18,400	24,500	30,600	36,800
~160	14,100	21,100	27,900	34,700	41,900
~180	15,700	23,600	31,300	38,800	46,700
~200	16,400	24,500	32,700	40,800	49,000
~220	18,100	27,200	36,100	44,900	54,200
~240	19,800	29,700	39,500	49,000	58,900
~260	20,400	30,600	40,800	51,000	61,200
(約1.5倍ヒダ)	~200	~300	~400	~500	~600

円(税別)/cm

タッセルなし
標準仕様以外の場合は、ご注文の際にご指定ください。

組成 | ポリエステル100%

Made in Japan

リピート | ↓ 12cm ↔ 15cm

寸法変化率 | 水洗い：タテ-0.5%・ヨコ-1.5%/ドライ：タテ-0.5%・ヨコ-0.5%

サ-53



(イ)

プレーンシェード ドラム式

W ▶	40~60	~90	~140	~190	~240
H ▼	1W	2W	3W	4W	5W
81~100	20,400	22,500	24,800	32,400	34,700
~120	21,500	23,600	25,900	34,400	36,700
~140	21,900	24,000	26,400	35,100	37,500
~160	23,300	25,400	27,800	37,700	40,100
~180	24,100	26,200	28,500	39,500	41,900
~200	24,800	26,900	29,300	40,800	43,100
~220	26,000	28,100	30,400	42,900	45,300

コード式 上記価格表-3,000円(最小仕上り巾：18cm)

※写真の縫製スタイルは掲載価格とは異なる場合があります。

円(税別)/cm

推奨スタイル



AC2610

シルバーラメがアクセントのストライプ柄。
遮熱などの機能性もうれしいポイント。

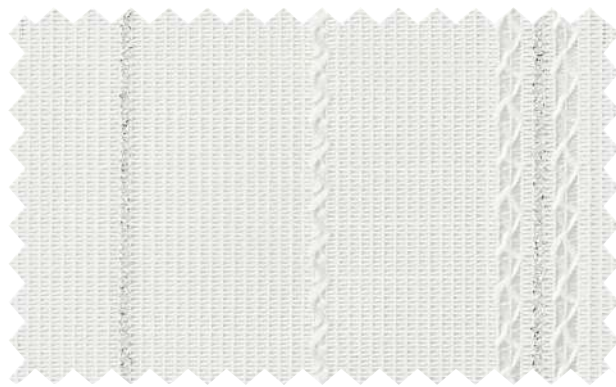

AC2610

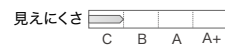

シアー：AC2610

標準価格 1,850円/m 有効巾100cm

【標準】SS仕様(スタンダード) 約2倍ヒダ(本縫い)裾：折返し

W▶	~150	~200	~250	~300	~350
H▼	3巾	4巾	5巾	6巾	7巾
~120	15,200	20,200	25,200	30,300	35,300
~140	17,100	22,700	28,400	34,100	39,700
~160	18,900	25,200	31,500	37,800	44,100
~180	20,800	27,800	34,700	41,600	48,600
~200	22,700	30,300	37,800	45,400	53,000
~220	24,600	32,800	41,000	49,200	57,400
~240	26,500	35,300	44,100	53,000	61,800
~260	28,400	37,800	47,300	56,700	66,200
(約1.5倍ヒダ)	~200	~266	~333	~400	~466

円(税別)/cm

タッセルなし
標準仕様以外の場合は、ご注文の際にご指定ください。
組成 | ポリエステル100% 涼感SE
リピート | ↑ ↓ — cm ↔ 10cm
寸法変化率 | 水洗い：タテ-0.5%・ヨコ-0.5% / ドライ：タテ-0.5%・ヨコ-0.5%



ブレースード ドラム式

W▶	40~60	~90	~140	~190	~240
H▼	1W	2W	3W	4W	5W
81~100	19,100	21,100	27,700	29,800	36,400
~120	19,700	21,800	28,900	31,100	38,300
~140	20,600	22,700	30,500	32,600	40,400
~160	21,600	23,700	32,100	34,200	43,000
~180	22,200	24,300	33,600	35,800	44,800
~200	22,800	24,900	34,900	37,000	47,000
~220	23,800	25,900	36,500	38,600	49,200

コード式 上記価格表-3,000円(最小仕上り巾：18cm)

※写真の縫製スタイルは掲載価格とは異なる場合があります。

円(税別)/cm

推奨スタイル

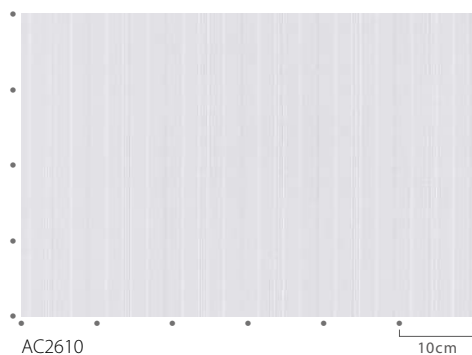
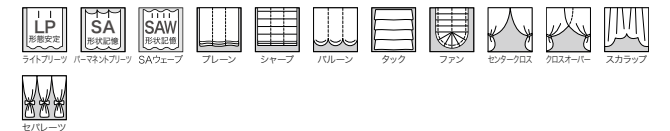

AC2610

10cm

AC2611

さり気なく輝くラメ糸が可憐なストライプ柄。
エレガンスな雰囲気によく合います。

標準価格 1,600円/m² [2,400円/m] 有効巾150cm

【標準】SS仕様(スタンダード) 約2倍ヒダ(本縫い)裾:折返し

W ▶	~150	~225	~300	~375	~450
H ▼	2巾	3巾	4巾	5巾	6巾
~120	14,000	20,900	27,900	34,800	41,800
~140	15,700	23,500	31,400	39,200	47,000
~160	17,400	26,100	34,800	43,500	52,200
~180	19,200	28,800	38,300	47,900	57,500
~200	20,900	31,400	41,800	52,200	62,700
~220	22,700	34,000	45,300	56,600	67,900
~240	24,400	36,600	48,800	60,900	73,100
~260	26,100	39,200	52,200	65,300	78,300

(約1.5倍ヒダ) ~200 ~300 ~400 ~500 ~600
円(税別)/cm

タッセルなし
標準仕様以外の場合は、ご注文の際にご指定ください。
※写真の縫製スタイルは掲載価格とは異なる場合があります。

組成 | ポリエステル100% 涼感SE
リピート | : — cm ↔ 16.7cm
寸法変化率 | 水洗い: タテ-0.5%・ヨコ-2.0%/ドライ: タテ-0.5%・ヨコ-1.0%

サ-53 40



推奨スタイル

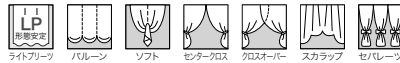

AC2611
耐光7級以上

見えにくさ C B A A+

AC2612

細かいストライプの入った無地調レース。
シーンを選ばない万能な生地です。

標準価格 1,100円/m 有効巾100.8cm

【標準】SS仕様(スタンダード) 約2倍ヒダ(本縫い)裾:折返し

W ▶	~150	~200	~250	~300	~350
H ▼	3巾	4巾	5巾	6巾	7巾
~120	11,600	15,400	19,200	23,100	26,900
~140	13,000	17,300	21,600	26,000	30,300
~160	14,400	19,200	24,000	28,800	33,600
~180	15,900	21,200	26,400	31,700	37,000
~200	17,300	23,100	28,800	34,600	40,400
~220	18,800	25,000	31,200	37,500	43,700
~240	20,200	26,900	33,600	40,400	47,100
~260	21,600	28,800	36,000	43,200	50,400

(約1.5倍ヒダ) ~200 ~266 ~333 ~400 ~466
円(税別)/cm

タッセルなし
標準仕様以外の場合は、ご注文の際にご指定ください。
※写真の縫製スタイルは掲載価格とは異なる場合があります。

組成 | ポリエステル100% 涼感SE
リピート | : — cm ↔ 7.2cm
寸法変化率 | 水洗い: タテ-0.5%・ヨコ-1.0%/ドライ: タテ-0.5%・ヨコ0%

サ-53 40



推奨スタイル

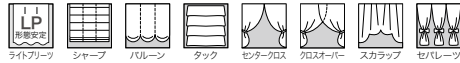

※糸が滑りやすい組織のため、目割れが起きやすいのでお取り扱いご注意ください。



AC2612
耐光7級以上

見えにくさ C B A A+



シアー: AC2611 タッセル: FN1005



シアー: AC2612



シアー：AC2613

AC2613

ベージュの原着糸が入った無地調レース。
空感がナチュラルな空間にマッチします。

標準価格 1,850円/m 有効巾99cm

【標準】SS仕様(スタンダード) 約2倍ヒダ(本縫い)裾：折返し					
W▶	~150	~200	~250	~300	~350
H▼	3巾	4巾	5巾	6巾	7巾
~120	15,200	20,200	25,200	30,300	35,300
~140	17,100	22,700	28,400	34,100	39,700
~160	18,900	25,200	31,500	37,800	44,100
~180	20,800	27,800	34,700	41,600	48,600
~200	22,700	30,300	37,800	45,400	53,000
~220	24,600	32,800	41,000	49,200	57,400
~240	26,500	35,300	44,100	53,000	61,800
~260	28,400	37,800	47,300	56,700	66,200

(約1.5倍ヒダ) ~200 ~266 ~333 ~400 ~466
円(税別)/cm

タッセルなし
標準仕様以外の場合は、ご注文の際にご指定ください。
組成 | ポリエステル100% (再生糸10%以上使用) Made in Japan
リピート | ↓ — cm ↔ — cm
寸法変化率 | 水洗い：タテ-1.0%・ヨコ-0.5% / ドライ：タテ-1.0%・ヨコ0%

サ-53 40



(イ)

プレーンシェード ドラム式					
W▶	40~60	~90	~140	~190	~240
H▼	1W	2W	3W	4W	5W
81~100	19,100	21,100	27,700	29,800	36,400
~120	19,700	21,800	28,900	31,100	38,300
~140	20,600	22,700	30,500	32,600	40,400
~160	21,600	23,700	32,100	34,200	43,000
~180	22,200	24,300	33,600	35,800	44,800
~200	22,800	24,900	34,900	37,000	47,000
~220	23,800	25,900	36,500	38,600	49,200

コード式 上記価格表-3,000円(最小仕上り巾：18cm)

※写真の縫製スタイルは掲載価格とは異なる場合があります。 円(税別)/cm

推奨スタイル

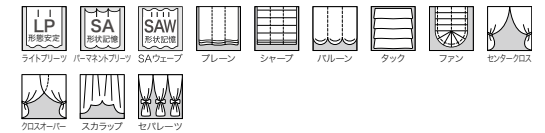

※生地 특성上、糸の節が目立つことがあります。

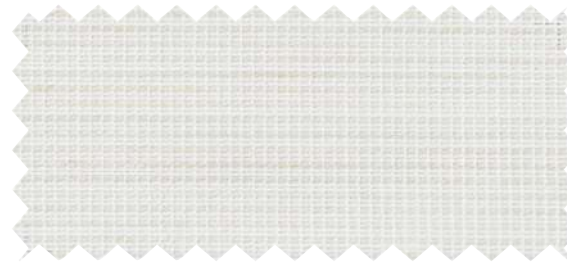

AC2613 見えにくさ C B A A+



シアー：AC2614 ドレープ LP：AC2446(P.179) タッセル：FN1095

AC2614

サブレ調の無地調レース。
繊細な表情で空間を上品にまとめます。

標準価格 1,340円/m² [2,000円/m] 有効巾150cm

【標準】SS仕様(スタンダード) 約2倍ヒダ(本縫い)裾：折返し					
W▶	~150	~225	~300	~375	~450
H▼	2巾	3巾	4巾	5巾	6巾
~120	12,700	19,000	25,300	31,600	38,000
~140	14,300	21,400	28,500	35,600	42,700
~160	15,800	23,700	31,600	39,500	47,400
~180	17,400	26,100	34,800	43,500	52,200
~200	19,000	28,500	38,000	47,400	56,900
~220	20,600	30,900	41,100	51,400	61,700
~240	22,200	33,200	44,300	55,300	66,400
~260	23,700	35,600	47,400	59,300	71,100

(約1.5倍ヒダ) ~200 ~300 ~400 ~500 ~600
円(税別)/cm

タッセルなし
標準仕様以外の場合は、ご注文の際にご指定ください。

組成 | ポリエステル100% 涼 SE Made in Japan
リピート | ↓ — cm ↔ — cm
寸法変化率 | 水洗い：タテ-0.5%・ヨコ-2.0% / ドライ：タテ-0.5%・ヨコ-1.0%

サ-53 40



(イ)

プレーンシェード ドラム式					
W▶	40~60	~90	~140	~190	~240
H▼	1W	2W	3W	4W	5W
81~100	20,500	22,500	24,900	32,700	35,000
~120	21,300	23,400	25,700	34,300	36,700
~140	22,600	24,700	27,000	36,400	38,800
~160	23,800	25,900	28,200	38,500	40,800
~180	24,600	26,700	29,100	40,400	42,800
~200	25,500	27,600	29,900	42,100	44,400
~220	26,600	28,800	31,100	44,100	46,500

コード式 上記価格表-3,000円(最小仕上り巾：18cm)

※写真の縫製スタイルは掲載価格とは異なる場合があります。 円(税別)/cm

推奨スタイル



◆ AC2614 見えにくさ C B A A+
耐光7級以上



シアー：AC2615

AC2615 シンプルな表情の編みレース。 遮熱などの機能性も持ち合わせています。

標準価格 1,550円/m 有効巾97cm

【標準】SS仕様(スタンダード) 約2倍ヒダ(本縫い)裾：折返し					
W▶	~150	~200	~250	~300	~350
H▼	3巾	4巾	5巾	6巾	7巾
~120	13,700	18,300	22,800	27,400	32,000
~140	15,400	20,600	25,700	30,800	36,000
~160	17,100	22,800	28,500	34,200	39,900
~180	18,900	25,100	31,400	37,700	43,900
~200	20,600	27,400	34,200	41,100	47,900
~220	22,300	29,700	37,100	44,500	51,900
~240	24,000	32,000	39,900	47,900	55,900
~260	25,700	34,200	42,800	51,300	59,900
(約1.5倍ヒダ)	~200	~266	~333	~400	~466

タッセルなし 円(税別)/cm
標準仕様以外の場合は、ご注文の際にご指定ください。

組成 | ポリエステル100% Made in Japan
リピート | ↓ — cm ↔ — cm
寸法変化率 | 水洗い：タテ-1.0%・ヨコ0% / ドライ：タテ-0.5%・ヨコ-0.5%

サ-53 (イ)

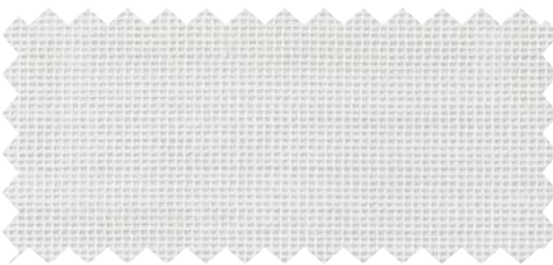

AC2615 見えにくさ 耐光7級以上

プレーンシェード ドラム式					
W▶	40~60	~90	~140	~190	~240
H▼	1W	2W	3W	4W	5W
81~100	18,800	20,900	27,200	29,300	35,600
~120	19,400	21,400	28,300	30,400	37,300
~140	20,200	22,300	29,800	31,900	39,400
~160	21,200	23,300	31,300	33,400	41,700
~180	21,800	23,900	32,700	34,900	43,500
~200	22,300	24,400	33,900	36,000	45,500
~220	23,300	25,400	35,400	37,600	47,600

コード式 上記価格表-3,000円(最小上り巾：18cm)

※写真の縫製スタイルは掲載価格とは異なる場合があります。 円(税別)/cm

推奨スタイル

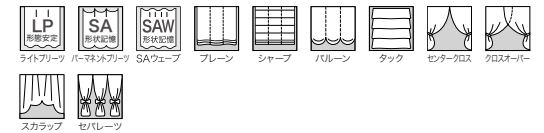

※生地の特性上、糸の節が目立つことがあります。



シアー：AC2616

AC2616 ベーシックな無地調の編みレース。 遮熱などの機能性も持ち合わせています。

標準価格 950円/m 有効巾100cm

【標準】SS仕様(スタンダード) 約2倍ヒダ(本縫い)裾：折返し					
W▶	~150	~200	~250	~300	~350
H▼	3巾	4巾	5巾	6巾	7巾
~120	10,800	14,400	18,000	21,600	25,200
~140	12,200	16,200	20,300	24,300	28,400
~160	13,500	18,000	22,500	27,000	31,500
~180	14,900	19,800	24,800	29,700	34,700
~200	16,200	21,600	27,000	32,400	37,800
~220	17,600	23,400	29,300	35,100	41,000
~240	18,900	25,200	31,500	37,800	44,100
~260	20,300	27,000	33,800	40,500	47,300
(約1.5倍ヒダ)	~200	~266	~333	~400	~466

タッセルなし 円(税別)/cm
標準仕様以外の場合は、ご注文の際にご指定ください。

組成 | ポリエステル100% Made in Japan
リピート | ↓ — cm ↔ — cm
寸法変化率 | 水洗い：タテ-1.0%・ヨコ-1.5% / ドライ：タテ-1.0%・ヨコ-1.0%

サ-53 (イ)



AC2616 見えにくさ 耐光7級以上

プレーンシェード ドラム式					
W▶	40~60	~90	~140	~190	~240
H▼	1W	2W	3W	4W	5W
81~100	18,200	20,300	26,100	28,200	34,000
~120	18,700	20,800	27,100	29,200	35,500
~140	19,500	21,600	28,300	30,400	37,200
~160	20,400	22,500	29,700	31,800	39,300
~180	20,900	23,000	30,900	33,100	40,800
~200	21,400	23,500	31,900	34,100	42,600
~220	22,200	24,300	33,300	35,500	44,500

コード式 上記価格表-3,000円(最小上り巾：18cm)

※写真の縫製スタイルは掲載価格とは異なる場合があります。 円(税別)/cm

推奨スタイル

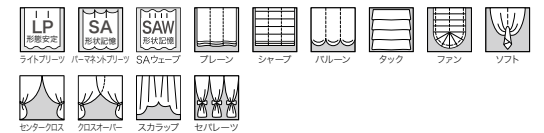



シアー：AC2617 タッセル：FN1122

抗ウイルス・抗菌加工

アースプラス™加工によりカーテンに付着したウイルスや細菌を吸着・分解します。

1 細菌やウイルスを分解

空気中の細菌やウイルスを吸着して分解。
健康に配慮する方におすすめです。

2 人や環境にやさしい

食品添加物に認められた加工材だけを使った、
人や環境にやさしいレースカーテンです。

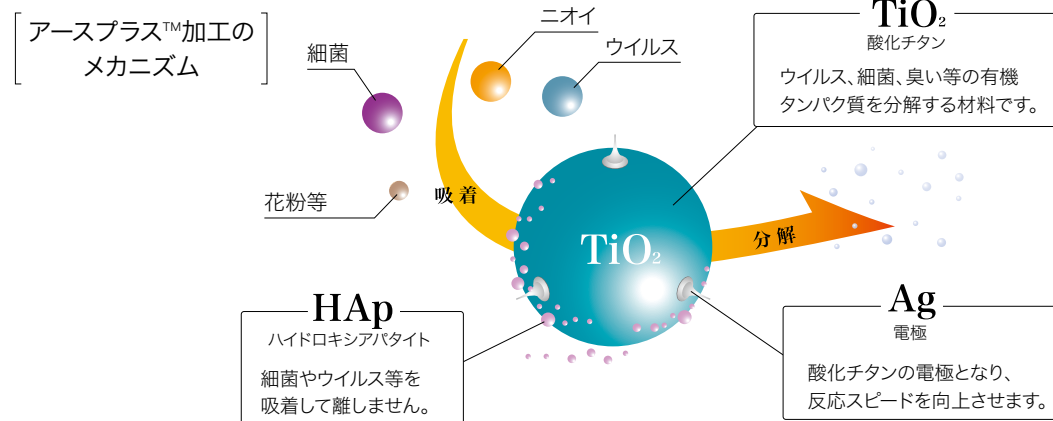

※この製品は病気の治療や予防を目的としたものではありません。
※空気中のウイルスや細菌の吸着を促進したり減少させる効果はありません。
※特定のウイルスや細菌を対象としたものであり、全てのウイルスや細菌への効果を占めるものではありません。



シアー：AC2619

抗ウイルス加工

(一社) 繊維評価技術協議会の評価基準をクリアした抗ウイルス加工カーテンです。
繊維に付着した特定のウイルスの数を減少させます。

■ 抗ウイルス試験 (ブランク法)

抗ウイルス無加工品 (綿標準布) と加工品、それぞれにウイルス株：ATCCVR-1679 (エンベロープ有) を接種し 25°C で 2 時間放置後、ウイルス感染価を測定します。

標準布と比較し、特定のウイルスが 99.9% 以下に減少しています。
家庭用洗濯 5 回後でも効果は維持されます。

標準布		SEK抗ウイルス加工品
直後	2時間後	2時間後

※白く抜けている部分 (ブランク) がウイルスの存在により、細胞が侵された跡です。
※試験結果は測定値であり、保証値ではありません。

△ 注意

- 抗ウイルス加工は、病気の治療や予防を目的とするものではありません。
- 抗ウイルス性能試験は、ウイルス株：ATCCVR-1679(エンベロープ有) を 25°C で 2 時間放置して実施しています。
- 抗ウイルス加工は、ウイルスの働きを抑制するものではありません。

AC2617



抗ウイルス・抗菌加工

標準価格 1,600円/m

有効巾100cm

【標準】SS仕様(スタンダード) 約2倍ヒダ(本縫い)裾:折返し

W ▶	~150	~200	~250	~300	~350
H ▼	3巾	4巾	5巾	6巾	7巾
~120	14,000	18,600	23,200	27,900	32,500
~140	15,700	20,900	26,100	31,400	36,600
~160	17,400	23,200	29,000	34,800	40,600
~180	19,200	25,600	31,900	38,300	44,700
~200	20,900	27,900	34,800	41,800	48,800
~220	22,700	30,200	37,700	45,300	52,800
~240	24,400	32,500	40,600	48,800	56,900
~260	26,100	34,800	43,500	52,200	60,900

(約1.5倍ヒダ) ~200 ~266 ~333 ~400 ~466

円(税別)/cm

タッセルなし

標準仕様以外の場合は、ご注文の際にご指定ください。

※写真の縫製スタイルは掲載価格とは異なる場合があります。

組成 | ポリエステル100% (再生糸10%以上使用) Made in Japan

リピート | ↓ — cm ↔ — cm

寸法変化率 | 水洗い: タテ-1.0%・ヨコ-0.5% / ドライ: タテ-0.5%・ヨコ-0.5%

サ-53



推奨スタイル

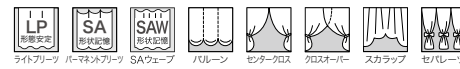

抗ウイルス・抗菌加工を施したレース。
ベーシックで使いやすい生地です。

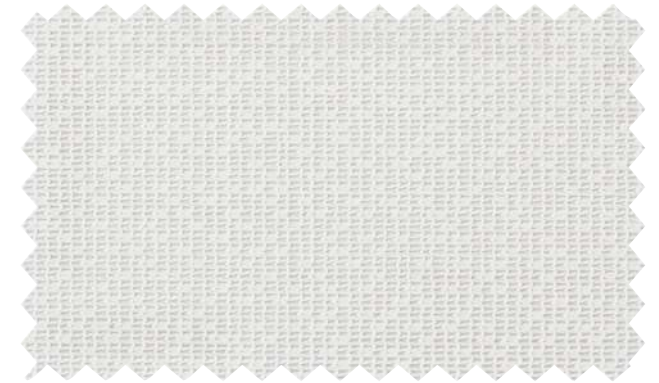

AC2617

耐光7級

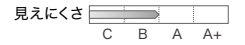

AC2618



抗ウイルス加工

標準価格 1,940円/m² [2,900円/m]

有効巾150cm

【標準】SS仕様(スタンダード) 約2倍ヒダ(本縫い)裾:折返し

W ▶	~150	~225	~300	~375	~450
H ▼	2巾	3巾	4巾	5巾	6巾
~120	15,600	23,300	31,100	38,800	46,600
~140	17,500	26,200	35,000	43,700	52,400
~160	19,400	29,100	38,800	48,500	58,200
~180	21,400	32,100	42,700	53,400	64,100
~200	23,300	35,000	46,600	58,200	69,900
~220	25,300	37,900	50,500	63,100	75,700
~240	27,200	40,800	54,400	67,900	81,500
~260	29,100	43,700	58,200	72,800	87,300

(約1.5倍ヒダ) ~200 ~300 ~400 ~500 ~600

円(税別)/cm

標準仕様以外の場合は、ご注文の際にご指定ください。

組成 | ポリエステル100% Made in Japan

リピート | ↓ — cm ↔ — cm

寸法変化率 | 水洗い: タテ-1.0%・ヨコ-2.0% / ドライ: タテ-1.0%・ヨコ-2.0%

サ-53



推奨スタイル



SEK 抗ウイルス加工を施したストライプ調のレース。
インテリアシーンを問わずご使用いただけます。

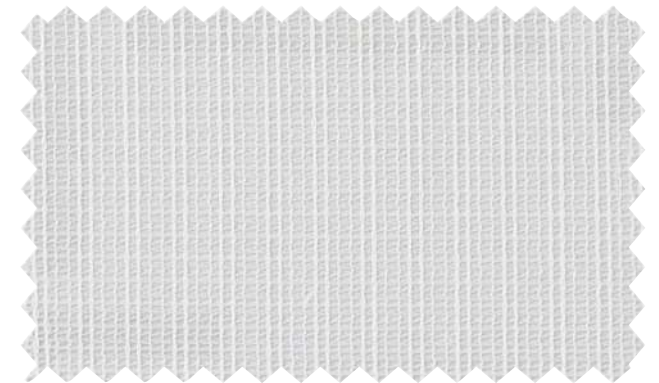

AC2618

耐光7級以上

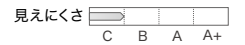

AC2619



抗ウイルス加工

標準価格 2,970円/m² [4,450円/m]

有効巾150cm

【標準】SS仕様(スタンダード) 約2倍ヒダ(本縫い)裾:折返し

W ▶	~150	~225	~300	~375	~450
H ▼	2巾	3巾	4巾	5巾	6巾
~120	20,500	30,800	41,000	51,200	61,500
~140	23,100	34,600	46,100	57,600	69,200
~160	25,600	38,400	51,200	64,000	76,800
~180	28,200	42,300	56,400	70,400	84,500
~200	30,800	46,100	61,500	76,800	92,200
~220	33,300	50,000	66,600	83,200	99,900
~240	35,900	53,800	71,700	89,600	107,600
~260	38,400	57,600	76,800	96,000	115,200

(約1.5倍ヒダ) ~200 ~300 ~400 ~500 ~600

円(税別)/cm

タッセルなし 標準仕様以外の場合は、ご注文の際にご指定ください。

組成 | ポリエステル100% FCOT[®] 涼感NEO

リピート | ↓ — cm ↔ — cm

寸法変化率 | 水洗い: タテ-0.5%・ヨコ0% / ドライ: タテ-0.5%・ヨコ0%

サ-53



ブレーションシェード ドラム式

W ▶	40~60	~90	~140	~190	~240
H ▼	1W	2W	3W	4W	5W
81~100	22,700	24,800	27,100	31,100	39,500
~120	23,800	25,900	28,200	33,400	41,700
~140	25,600	27,700	30,000	36,300	44,700
~160	27,100	29,200	31,600	39,000	47,300
~180	28,300	30,400	32,700	41,000	50,100
~200	29,400	31,500	33,900	43,000	52,400
~220	30,900	33,000	35,400	45,000	55,000

コード式 上記価格表-3,000円(最小仕上り巾:18cm)

円(税別)/cm

※写真の縫製スタイルは掲載価格とは異なる場合があります。

推奨スタイル

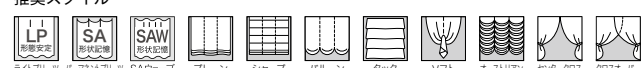

※生地のパフォーマンスを維持するため、定期的な洗濯をおすすめします。

SEK 抗ウイルス加工を施したナチュラルなシアー。
やわらかい風合いが特徴です。

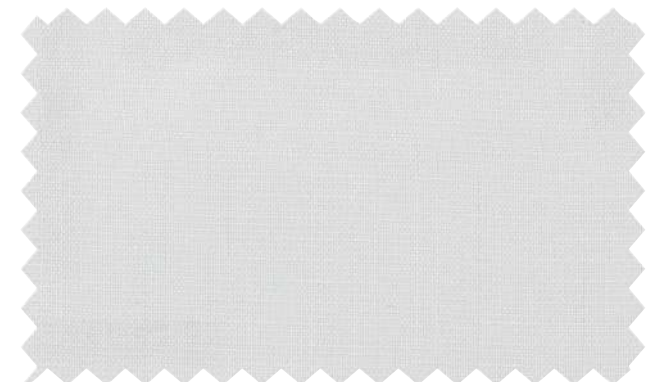

AC2619

耐光7級以上

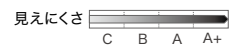

防カビ



カビの生育、繁殖を抑える防カビ機能のあるレースです。結露しやすい窓や水まわり近くの窓におすすめです。

1 カビの発育を抑制

加工された繊維にカビ菌が付着すると、菌の活性を阻害します。菌は他の菌に対し忌避信号を発するので、近くに繁殖しなくなり、カビの生育、繁殖抑制が期待できます。

2 人・環境にやさしい加工剤

安全性の高い薬剤を使用しています。急性毒性：経口 LD50 >5,000mg/kg (ラット)
変異原性：Ames試験 陰性 (主成分)

カビの生育を抑制するメカニズム

空気中に浮遊する菌がカーテンに付着します。

菌の外側の細胞壁が破壊され生育が抑制されます。同時に同種菌に対し忌避信号を発信します。

忌避信号が伝わった同種菌は近寄りなくなり、カビの繁殖が抑制されます。

AC2620 防カビ性能を持つ人気のレース。ベーシックで使いやすい生地です。

標準価格 1,700円/m 有効巾100cm

【標準】SS仕様(スタンダード) 約2倍ヒダ(本縫い)裾：折返し

W▶	~150	~200	~250	~300	~350
H▼	3巾	4巾	5巾	6巾	7巾
~120	14,400	19,200	24,000	28,800	33,600
~140	16,200	21,600	27,000	32,400	37,800
~160	18,000	24,000	30,000	36,000	42,000
~180	19,800	26,400	33,000	39,600	46,200
~200	21,600	28,800	36,000	43,200	50,400
~220	23,400	31,200	39,000	46,800	54,600
~240	25,200	33,600	42,000	50,400	58,800
~260	27,000	36,000	45,000	54,000	63,000

(約1.5倍ヒダ) ~200 ~266 ~333 ~400 ~466
タッセルなし 円(税別)/cm

標準仕様以外の場合は、ご注文の際にご指定ください。

プレーンシェード ドラム式

W▶	40~60	~90	~140	~190	~240
H▼	1W	2W	3W	4W	5W
81~100	18,900	21,000	27,400	29,500	36,000
~120	19,500	21,600	28,600	30,700	37,800
~140	20,400	22,500	30,100	32,200	39,900
~160	21,400	23,500	31,700	33,800	42,300
~180	22,000	24,100	33,200	35,300	44,100
~200	22,600	24,700	34,400	36,500	46,200
~220	23,600	25,700	35,900	38,100	48,400

コード式 上記価格表-3,000円(最小仕上り巾:18cm) 円(税別)/cm

組成 | ポリエステル100% Made in Japan

リピート | ↓ — cm ↔ — cm

寸法変化率 | 水洗い: タテ0.5%・ヨコ0% / ドライ: タテ0.5%・ヨコ0%

サ-62 40 防炎 防カビ 耐熱 UVカット ミラー あて布使用

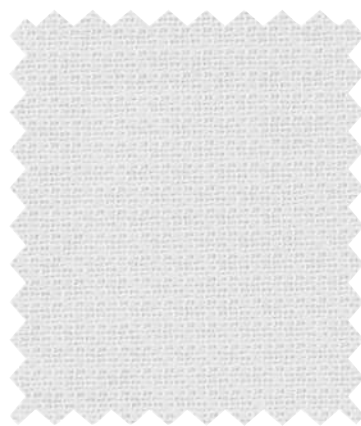

AC2620 見えにくさ C B A A+
耐光7級以上

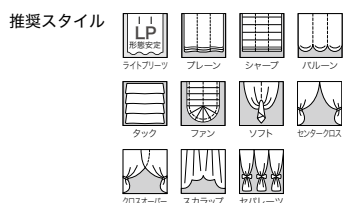

光拡散

WAVERON+ ウェーブロン+

特殊機能糸WAVERON®+を使用した光拡散性能を持つ機能性レースです。プライバシーを守りながら、お部屋を明るく演出するのにおすすめです。

1 空間にくまなく光拡散

特異な断面形状(四つ山扁平断面)により、天井まで光を採り込みます。

2 多機能性の付加

光拡散に加え、さまざまな機能をプラスしました。

- ① 採光：光をよく通し室内を明るく。
- ② 遮像：室外からの視線をカット。
- ③ UVカット：家具やお肌を紫外線から防ぐ。

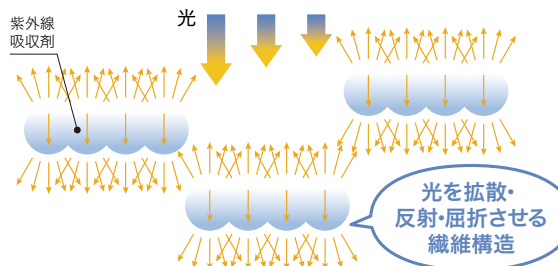

WAVERON®+は、帝人フロンティア(株)の登録商標です。

AC2621 ナチュラルなストライプ調の光拡散レース。ベージュトーンのやさしい色合いが特徴です。

標準価格 1,490円/m² [2,200円/m] 有効巾148.2cm

【標準】SS仕様(スタンダード) 約2倍ヒダ(本縫い)裾：折返し

W▶	~148	~222	~296	~370	~444
H▼	2巾	3巾	4巾	5巾	6巾
~120	13,300	20,000	26,500	33,100	39,800
~140	15,000	22,500	29,800	37,300	44,700
~160	16,600	24,800	33,100	41,400	49,600
~180	18,300	27,300	36,400	45,600	54,600
~200	20,000	29,800	39,800	49,600	59,500
~220	21,600	32,300	43,100	53,700	64,500
~240	23,200	34,800	46,300	57,900	69,400
~260	24,800	37,300	49,600	62,000	74,400

(約1.5倍ヒダ) ~197 ~296 ~395 ~494 ~592
タッセルなし 円(税別)/cm

標準仕様以外の場合は、ご注文の際にご指定ください。

組成 | ポリエステル100% 涼感SE WAVERON+ Made in Japan

リピート | ↓ — cm ↔ 2.6cm

寸法変化率 | 水洗い: タテ0%・ヨコ0.5% / ドライ: タテ0.5%・ヨコ1.0%

サ-53 40 防炎 防カビ 耐熱 UVカット ミラー



※機能性扁平糸使用のため、しわになりやすいので、お取り扱いにご注意ください。



AC2621 見えにくさ C B A A+

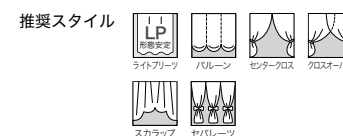



シアー：AC2622 フラワータッセル：AC2622(QR参照)



フラットカーテン(1.5倍)：AC2623 クッション：AC2287, AC2288(P.134)

AC2622 シンプルなデザインの光拡散レース。
ドレープを選ばない使いやすい生地です。

標準価格 1,600円/m 有効巾100cm

【標準】SS仕様(スタンダード) 約2倍ヒダ(本縫い)裾：折返し

W▶	~150	~200	~250	~300	~350
H▼	3巾	4巾	5巾	6巾	7巾
~120	14,000	18,600	23,200	27,900	32,500
~140	15,700	20,900	26,100	31,400	36,600
~160	17,400	23,200	29,000	34,800	40,600
~180	19,200	25,600	31,900	38,300	44,700
~200	20,900	27,900	34,800	41,800	48,800
~220	22,700	30,200	37,700	45,300	52,800
~240	24,400	32,500	40,600	48,800	56,900
~260	26,100	34,800	43,500	52,200	60,900
(約1.5倍ヒダ)	~200	~266	~333	~400	~466

タッセルなし 円(税別)/cm
標準仕様以外の場合は、ご注文の際にご指定ください。

組成 | ポリエステル100% 涼感 SE WAVERON+ Made in Japan
リピート | ↓ — cm ↔ — cm
寸法変化率 | 水洗い：タテ-1.0%・ヨコ-0.5% / ドライ：タテ-1.0%・ヨコ-0.5%

サ-53 特殊スタイル

推奨スタイル

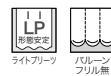

※機能性扁平糸使用のため、しわになりやすいので、お取り扱いにご注意ください。



AC2622 見えにくさ C B A A+
耐光7級以上

AC2623 横段調のナチュラルな光拡散レース。
木の家具にあう、やさしい色合いです。

標準価格 1,800円/m 有効巾100cm

【標準】SS仕様(スタンダード) 約2倍ヒダ(本縫い)裾：折返し

W▶	~150	~200	~250	~300	~350
H▼	3巾	4巾	5巾	6巾	7巾
~120	14,900	19,900	24,800	29,800	34,800
~140	16,800	22,400	27,900	33,500	39,100
~160	18,600	24,800	31,000	37,200	43,400
~180	20,500	27,300	34,100	41,000	47,800
~200	22,400	29,800	37,200	44,700	52,100
~220	24,200	32,300	40,300	48,400	56,500
~240	26,100	34,800	43,400	52,100	60,800
~260	27,900	37,200	46,500	55,800	65,100
(約1.5倍ヒダ)	~200	~266	~333	~400	~466

タッセルなし 円(税別)/cm
標準仕様以外の場合は、ご注文の際にご指定ください。

プレーンシェード ドラム式

W▶	40~60	~90	~140	~190	~240
H▼	1W	2W	3W	4W	5W
81~100	19,000	21,100	27,600	29,700	36,300
~120	19,600	21,700	28,800	31,000	38,100
~140	20,500	22,600	30,400	32,500	40,300
~160	21,500	23,600	31,900	34,100	42,700
~180	22,100	24,200	33,500	35,600	44,600
~200	22,700	24,800	34,700	36,800	46,700
~220	23,700	25,800	36,300	38,400	48,900

コード式 上記価格表-3,000円(最小仕上り巾：18cm)

※写真の縫製スタイルは掲載価格とは異なる場合があります。 円(税別)/cm

組成 | ポリエステル100% 涼感 SE WAVERON+ Made in Japan
リピート | ↓ — cm ↔ — cm
寸法変化率 | 水洗い：タテ-1.0%・ヨコ-0.5% / ドライ：タテ-0.5%・ヨコ0%

サ-53 光拡散

※機能性扁平糸使用のため、しわになりやすいので、お取り扱いにご注意ください。
※生地 특성上、糸の節が目立つことがあります。



AC2623 見えにくさ C B A A+

推奨スタイル

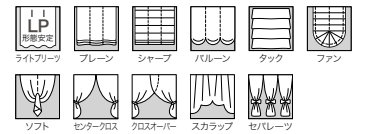

花粉キャッチ



特殊機能糸FCOT®により、花粉の侵入を防ぎます。
花粉症を気にされる方に、おすすめしたいカーテンです。

1 独自の繊維構造で花粉をキャッチ

クリンプ(縮れ)状の繊維がフィルター機能を果たし、
外からの花粉侵入を防ぎます。

2 洗濯により花粉を除去

洗濯により付着した花粉が除去されるので、長期的に機能を保ちます。



エフコット糸のイメージ図



普通ポリエステル糸のイメージ図

FCOT®は、帝人フロンティア(株)の登録商標です。



シアー：AC2625

AC2624

ベーシックな無地調の花粉キャッチレース。
ナチュラルな風合いで使いやすい生地です。

標準価格 1,500円/m 有効巾100cm

【標準】SS仕様(スタンダード) 約2倍ヒダ(本縫い)裾：折返し

W ▶	~150	~200	~250	~300	~350
H ▼	3巾	4巾	5巾	6巾	7巾
~120	13,500	18,000	22,400	26,900	31,400
~140	15,200	20,200	25,200	30,300	35,300
~160	16,800	22,400	28,000	33,600	39,200
~180	18,500	24,700	30,800	37,000	43,200
~200	20,200	26,900	33,600	40,400	47,100
~220	21,900	29,200	36,400	43,700	51,000
~240	23,600	31,400	39,200	47,100	54,900
~260	25,200	33,600	42,000	50,400	58,800
(約1.5倍ヒダ)	~200	~266	~333	~400	~466

タッセルなし 円(税別)/cm
標準仕様以外の場合は、ご注文の際にご指定ください。

組成 | ポリエステル100% **FCOT** 涼感 Made in Japan
リビート | ↓ — cm ↔ — cm
寸法変化率 | 水洗い：タテ-0.5%・ヨコ-0.5%/ドライ：タテ-0.5%・ヨコ0%

サ-53



推奨スタイル



ライトフリー

※生地 특성上、糸の節が目立つことがあります。
※生地の性能維持のため、定期的な洗濯をおすすめします。

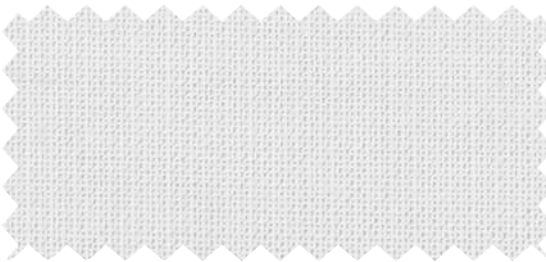

AC2624 見えにくさ C B A A+

AC2625

ナチュラルテイストの花粉キャッチレース。
ベージュトーンのやさしい色合いが特徴です。

標準価格 1,700円/m 有効巾100cm

【標準】SS仕様(スタンダード) 約2倍ヒダ(本縫い)裾：折返し

W ▶	~150	~200	~250	~300	~350
H ▼	3巾	4巾	5巾	6巾	7巾
~120	14,400	19,200	24,000	28,800	33,600
~140	16,200	21,600	27,000	32,400	37,800
~160	18,000	24,000	30,000	36,000	42,000
~180	19,800	26,400	33,000	39,600	46,200
~200	21,600	28,800	36,000	43,200	50,400
~220	23,400	31,200	39,000	46,800	54,600
~240	25,200	33,600	42,000	50,400	58,800
~260	27,000	36,000	45,000	54,000	63,000
(約1.5倍ヒダ)	~200	~266	~333	~400	~466

タッセルなし 円(税別)/cm
標準仕様以外の場合は、ご注文の際にご指定ください。

ブレースード ドラム式

W ▶	40~60	~90	~140	~190	~240
H ▼	1W	2W	3W	4W	5W
81~100	18,900	21,000	27,400	29,500	36,000
~120	19,500	21,600	28,600	30,700	37,800
~140	20,400	22,500	30,100	32,200	39,900
~160	21,400	23,500	31,700	33,800	42,300
~180	22,000	24,100	33,200	35,300	44,100
~200	22,600	24,700	34,400	36,500	46,200
~220	23,600	25,700	35,900	38,100	48,400

コード式 上記価格表-3,000円(最小仕上り巾：18cm)

※写真の縫製スタイルは掲載価格とは異なる場合があります。 円(税別)/cm

組成 | ポリエステル100% **FCOT** Made in Japan
リビート | ↓ — cm ↔ — cm
寸法変化率 | 水洗い：タテ-0.5%・ヨコ0%/ドライ：タテ-0.5%・ヨコ0%

サ-53



推奨スタイル

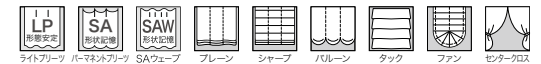

※生地特性上、糸の節が目立つことがあります。
※生地の性能維持のため、定期的な洗濯をおすすめします。

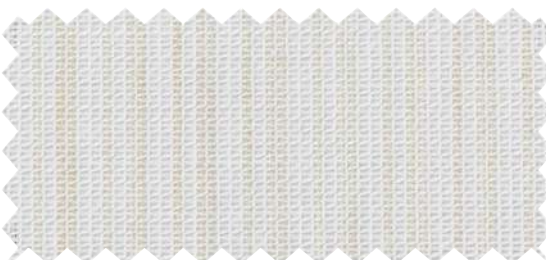

AC2625 見えにくさ C B A A+



シアー：AC2626 クッション：AC2305、AC2301(P.138)
壁紙：RE53161(2022-2024 RéSERVE)

AC2626 ナチュラルな空調の花粉キャッチレース。 トレンドのグレイッシュなカラーが特徴です。

標準価格 1,840円/m² [2,750円/m] 有効巾150cm

【標準】SS仕様(スタンダード) 約2倍ヒダ(本縫い)裾：折返し

W▶	~150	~225	~300	~375	~450
H▼	2巾	3巾	4巾	5巾	6巾
~120	15,100	22,600	30,100	37,600	45,200
~140	17,000	25,400	33,900	42,300	50,800
~160	18,800	28,200	37,600	47,000	56,400
~180	20,700	31,100	41,400	51,700	62,100
~200	22,600	33,900	45,200	56,400	67,700
~220	24,500	36,700	48,900	61,100	73,400
~240	26,400	39,500	52,700	65,800	79,000
~260	28,200	42,300	56,400	70,500	84,600

(約1.5倍ヒダ) ~200 ~300 ~400 ~500 ~600
円(税別)/cm

タッセルなし
標準仕様以外の場合は、ご注文の際にご指定ください。
組成 | ポリエステル100% **FCOT** 涼感SE Made in Japan
リピート | ↓ — cm ↔ — cm
寸法変化率 | 水洗い：タテ-1.0%・ヨコ-0.5%
ドライ：タテ-0.5%・ヨコ0%



◆ AC2626 見えにくさ C B A A+

プレーンシェード ドラム式

W▶	40~60	~90	~140	~190	~240
H▼	1W	2W	3W	4W	5W
81~100	21,100	23,200	25,500	34,000	36,400
~120	22,100	24,200	26,500	35,900	38,200
~140	23,500	25,600	28,000	38,200	40,600
~160	24,800	26,900	29,300	40,500	42,800
~180	25,800	27,900	30,200	42,700	45,000
~200	26,700	28,800	31,100	44,500	46,900
~220	28,000	30,100	32,400	46,700	49,100

コード式 上記価格表-3,000円(最小仕上り巾：18cm)
※写真の縫製スタイルは掲載価格とは異なる場合があります。 円(税別)/cm

推奨スタイル

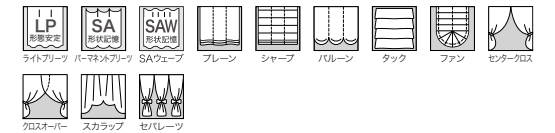

※生地 특성上、糸の節が目立つことがあります。
※生地性能維持のため、定期的な洗濯をおすすめします。



シアー：AC2627 裾ウーリー

AC2627 プレーンで使いやすい花粉キャッチシアー。 透け感が少なくプライバシーも保護します。

標準価格 1,990円/m² [5,950円/m] 有効巾300cm(ヨコ使い)

【標準】SS仕様(スタンダード) 約2倍ヒダ(本縫い)裾：ウエイトウーリーロック

W▶	~150	~200	~250	~300	~350
H▼	3.3m	4.3m	5.3m	6.3m	7.3m
~120	29,800	38,700	47,700	56,700	65,600
~140	30,500	39,800	49,000	58,200	67,500
~160	31,400	40,900	50,400	59,900	69,400
~180	32,200	42,000	51,700	61,500	71,200
~200	33,100	43,100	53,200	63,200	73,200
~220	34,000	44,300	54,600	64,900	75,100
~240	34,800	45,400	55,900	66,400	76,900
~260	35,700	46,500	57,300	68,100	78,900

(約1.5倍ヒダ) ~200 ~266 ~333 ~400 ~466
円(税別)/cm

タッセルなし 最大仕上り丈：280cm
標準仕様以外の場合は、ご注文の際にご指定ください。
組成 | ポリエステル100% **FCOT** **WAWERON** Made in Japan
リピート | ↓ — cm ↔ — cm
寸法変化率 | 水洗い：タテ-0.5%・ヨコ-0.5%
ドライ：タテ-0.5%・ヨコ-0.5%



◆ AC2627 見えにくさ C B A A+
耐光7級

プレーンシェード ドラム式

W▶	40~60	~90	~140	~190	~240
H▼	1W	2W	3W	4W	5W
81~100	20,500	25,000	30,400	36,100	41,600
~120	20,900	25,400	31,100	37,000	42,800
~140	21,100	26,000	31,700	38,000	43,700
~160	21,800	26,900	32,800	39,300	45,200
~180	22,200	27,300	33,400	40,200	46,400
~200	22,600	27,900	34,100	41,000	47,500
~220	23,300	28,600	35,300	42,300	49,000

コード式 上記価格表-3,000円(最小仕上り巾：18cm)
※写真の縫製スタイルは掲載価格とは異なる場合があります。 円(税別)/cm

推奨スタイル

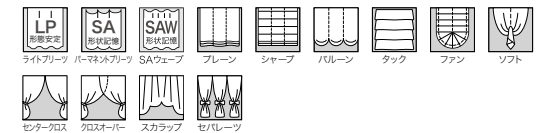

※機能性扁平糸使用のため、しわになりやすいので、お取り扱いにご注意ください。
※生地特性上、糸の節が目立つことがあります。
※生地性能維持のため、定期的な洗濯をおすすめします。

遮像性について

外からの視線や室内の見えにくさを気にされる方は、遮像性ランクの高いシアーがおすすめです。

自社基準により、シアー越しに見た室内の見えにくさ(遮像性)を4段階に分類し表示しています。

※見え方のイメージは、弊社試験基準に基づく目安であり、シアー品番や天候、室内照明によって実際の見え方と必ずしも一致するものではありません。

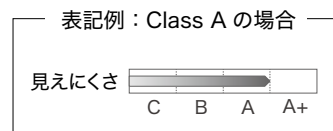

遮像性ランク一覧

Rank	Product 1	Product 2	Product 3	Product 4	Product 5	Product 6
A+	AC2147	AC2619	AC2627			
A	AC2593	AC2598	AC2623	AC2595	AC2620	
B	AC2024	AC2485	AC2557	AC2587	AC2599	AC2614
	AC2131	AC2517	AC2560	AC2588	AC2603	AC2615
	AC2133	AC2524	AC2561	AC2589	AC2604	AC2616
	AC2167	AC2531	AC2562	AC2590	AC2605	AC2617
	AC2173	AC2532	AC2564	AC2591	AC2606	AC2621
	AC2481	AC2553	AC2568	AC2592	AC2607	AC2622
	AC2482	AC2554	AC2582	AC2594	AC2611	AC2624
	AC2483	AC2555	AC2583	AC2596	AC2612	AC2625
	AC2484	AC2556	AC2586	AC2597	AC2613	AC2626
C	AC2132	AC2489	AC2506	AC2533	AC2550	AC2577
	AC2134	AC2490	AC2507	AC2534	AC2551	AC2578
	AC2140	AC2491	AC2508	AC2535	AC2552	AC2579
	AC2141	AC2492	AC2509	AC2536	AC2558	AC2580
	AC2144	AC2493	AC2510	AC2537	AC2559	AC2581
	AC2145	AC2494	AC2511	AC2538	AC2563	AC2584
	AC2148	AC2495	AC2512	AC2539	AC2565	AC2585
	AC2151	AC2496	AC2513	AC2540	AC2566	AC2600
	AC2163	AC2497	AC2514	AC2541	AC2567	AC2601
	AC2164	AC2498	AC2515	AC2542	AC2569	AC2602
	AC2168	AC2499	AC2516	AC2543	AC2570	AC2608
	AC2169	AC2500	AC2518	AC2544	AC2571	AC2609
	AC2174	AC2501	AC2519	AC2545	AC2572	AC2610
	AC2175	AC2502	AC2520	AC2546	AC2573	AC2618
	AC2486	AC2503	AC2521	AC2547	AC2574	
	AC2487	AC2504	AC2522	AC2548	AC2575	
	AC2488	AC2505	AC2523	AC2549	AC2576	

機能性について

機能性繊維・加工のマーク

FCOT® クリンプ(縮み)状の繊維がフィルター機能を果たし、花粉やホコリをキャッチし、室内への侵入を抑える効果があります。

涼しや **涼しやΩ** **涼しやSE** **涼しやNEO** 太陽の熱を反射し、室内温度の上昇を抑える遮熱効果がある繊維です。

WAVERON® 特異な断面形状により光を乱反射・屈折させることで透けにくく、お部屋のプライバシーを守る効果がある繊維です。

WAVERON+ 特異な断面形状により光を乱反射・屈折させることで光拡散、採光、遮像、UVカットの効果がある繊維です。

e earthplus 人や環境にやさしい材料で作られたセラミックス複合技術で、抗ウイルス・抗菌の効果がある加工です。

機能性一覧

品番	遮熱	UV	ミラー	その他	機能性繊維
AC2024	●	●			
AC2147	●	●			涼しや
AC2151			●	SR	
AC2532	●				
AC2542				SR	
AC2543				SR	
AC2553~2555		●			
AC2568		●		SR	
AC2570			●		
AC2571			●	SR	
AC2573			●	SR	
AC2574~2575			●		
AC2576			●		
AC2579			●	SR	
AC2584				SR	
AC2585				SR	
AC2586~2588		●	●		
AC2589~2592	●	●	●		
AC2593	●	●	●		
AC2594	●	●			涼しやΩ
AC2595	●	●			
AC2596	●	●			涼しや
AC2597		●			WAVERON
AC2598	●	●	●		涼しやSE
AC2599	●	●	●		涼しやSE
AC2600	●		●	SR	
AC2601	●		●	SR	
AC2602			●		
AC2603	●	●	●		涼しやSE
AC2604	●	●	●		涼しやSE
AC2605	●	●	●		涼しやSE
AC2606~2607	●		●	SR	涼しやSE
AC2608~2609			●		
AC2610	●		●		涼しやSE
AC2611	●	●	●		涼しやSE
AC2612	●	●	●	SR	涼しやSE
AC2613	●		●		
AC2614	●	●	●	SR	涼しやSE
AC2615	●		●		
AC2616	●		●		
AC2617	●		●	抗ウイルス・抗菌加工	
AC2618			●	SEK 抗ウイルス加工	
AC2619	●	●		SEK 抗ウイルス加工・花粉キャッチ	FCOT・涼しやNEO
AC2620	●	●	●	防カビ	
AC2621	●	●	●	光拡散	涼しやSE・WAVERON+
AC2622	●	●	●	光拡散	涼しやSE・WAVERON+
AC2623	●	●	●	光拡散	涼しやSE・WAVERON+
AC2624	●		●	花粉キャッチ・SR	FCOT・涼しや
AC2625	●	●	●	花粉キャッチ・SR	FCOT
AC2626	●	●	●	花粉キャッチ	FCOT・涼しやSE
AC2627				花粉キャッチ	FCOT・WAVERON