



AC

CURTAIN FABRICS
2026-2029

STYLE BOOK



ファブリックそれぞれの個性を引き出すオーダーカーテンならではのスタイル、縫製仕様などをご紹介します。

PRICE BOOK



「2026-2029 AC」のお仕立上り価格表をご覧ください。価格は税込です。

理想のお部屋づくりをサポートするサンゲツのデジタルコンテンツ

見本帳だけではなかなか難しい商品選び。そんな時、具体的にイメージができる便利なツールをご紹介します。

見本帳に写真がない
商品イメージが見たい

商品検索ページ

はこちら▶



デザイン・機能性からも検索できる！

種類 違う色の施工写真から探す

- カーテン
- ロールスクリーン・ブラインド

区分

- カーテンドレープ
- カーテンシアード
- カーテンアクセサリー

AC1219	AC1220	AC1221
AC1222	AC1223	AC1224

AC1219

みんなの実例が見たい

みんなの
#マイサンゲツ

はこちら▶



Instagramの写真を見て
みんなのアイデアを参考にしよう！

おすすぬ アカウソト リール動画 音声 タグ

コーディネートアイデアを
たくさん見たい

コーディネート集

はこちら▶



インテリアスタイル別にも検索できる！

部屋 施工例のイメージで探す

- 玄関
- LDK
- 寝室

アイテム

- カーテン
- ロールスクリーン
- ブリーズスクリーン

- シンプルモダン
- ルディック&カジュアル
- 和モダン
- フェミニン&エレガンス

2222(モ22) 1222
やわらかな色を染めたモダンリビング

床や壁との
コーディネートを試したい

着せ替え
シミュレーション
マイコーデ

はこちら▶



壁紙、床材、カーテンを着せ替えて
自分だけのコーディネートを見つけよう！

※透過性のあるカーテン(レースなど)は対象外です。ご了承ください。

Just Right Living

暮らしに豊かさをプラスして、
ゆるやかにつながる



01

空間をやわらげ
暮らしを彩る



02

時間とともに
空間を変化させる



03

自然を感じる
心地よい空間



Living / Private room

離れているようで
つながっている、
さりげない間仕切りが
ちょうどいい。

AC1521, AC1522, AC1527

01

空間をやわらげ
暮らしを彩る

Sanitary / Bedroom

ゆるやかに間仕切ること
で
圧迫感のない空間に。
それぞれの“今”に合わせた
使い方で自分らしい日常を。



AC1237



AC1535

Living / Private room



Bedroom / Living

時間帯に合わせた使い方で、
心を満たす空間に。

02

時間とともに
空間を変化させる



AC1529

Meeting room / Lounge space

フレキシブルな空間づくり。
程よい透け感がオフィス空間に調和する。



AC1529



AC1483, AC1535



AC1307



内と外をゆるやかにつないで、
光や風を感じながらゆったり過ごす。

03

自然を感じる
心地よい空間

空間を彩るカーテンスタイル

SAウェーブ



こんなシーンにおすすめ シンプルに美しく見せたい窓や間仕切りに

均一なウェーブでスタイリッシュな窓辺を演出

POINT ピッチキープコードがヒダ山を等間隔にキープ



SAウェーブの施工には
トナー シーリングレール
「シエロ」シリーズが
おすすめ！



「天井になじむ」を追求し、薄さに徹したカーテンレールです。

仕様詳細
はこちら▶



施工動画
はこちら▶



吊元隠し仕様



こんなシーンにおすすめ 外側、内側どちらも人が行き交う間仕切りに

表裏きれいな吊元で美しく間仕切る

POINT 裏面のカーテンフックを隠して表も裏も美しい仕上りに



吊元隠し仕様には
サイレントグリスの
レールがおすすめ！



カーテンボックスのない場所や
間仕切りとしても使用できるスタイリッシュなデザイン。

仕様詳細
はこちら▶



Embroidery

Refined
Bloom
Ornament



ドレープ(裏地付) : AC1001・AC1315 (P.131) シアー : AC1528 裾ウーリー (P.220) ヘム付クッション(ヘム5cm) : AC1258 (P.119) クッション : AC1257、AC1261 (P.119)



ブレースェード(リボン付) : AC1001・AC1280 B面 (P.124)

AC1001

繊細でやさしい雰囲気の花柄刺繍が、お部屋を明るく彩ります。
清涼感のあるさわやかなカラーがポイントです。

標準価格 **9,680**円/m² [13,100円/m] 有効巾**135.4**cm

【標準】LP仕様(形態安定加工) 約2倍ヒダ(本縫い)裾:折返し

W ▶	~135	~203	~270	~338	~406
H ▼	2巾	3巾	4巾	5巾	6巾
~120	63,900	93,800	123,400	153,200	183,100
~140	63,900	93,800	123,400	153,200	183,100
~160	79,500	117,200	153,200	190,900	228,500
~180	79,500	117,200	153,200	190,900	228,500
~200	93,800	139,200	183,100	228,500	272,400
~220	93,800	139,200	183,100	228,500	272,400
~240	93,800	139,200	183,100	228,500	272,400
~260	109,300	161,100	212,900	266,200	317,800
(約1.5倍ヒダ)	~180	~270	~361	~451	~541

タッセル含む 片開き最大製作巾:300cm 円(税別)/cm
標準仕様以外の場合は、ご注文の際にご指定ください。
※写真の縫製スタイルは掲載価格とは異なる場合があります。

組 成 | ポリエステル100%
リ ピ ー ト | ↓ 47.5cm ↔ 67.7cm
寸法変化率 | 水洗い: タテ-0.5%・ヨコ-0.5%
| ドライ: タテ-1.0%・ヨコ-0.5%

サ-62 あて布使用

Made in India



推奨スタイル

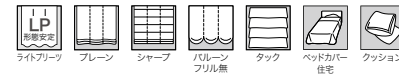

※縫製時に柄が合わないことがあります。
※刺繍糸の切れ目や小さな針穴が目立つことがあります。
※生地 특성上、刺繍糸の末端が飛び出すことがあります。
※裏面に刺繍糸の糸だまりが目立つことがあります。
※表面の引きつれや目よれ、糸切れなどが生じやすいため、お取り扱いにご注意ください。
※糸の節などが目立つことがあります。



AC1001
柄は刺繍によって表現されています。



マッチシア-:
AC1528 (P.220)



◆ AC1001

AC1002

コットン混のベース生地に可愛い花々を刺繍しました。
立体感のあるデザインが心をくすぐるドレープです。



AC1002

トップリボンカーテン(1.5倍)：AC1002・AC1267(P.121) 3色パッチワークカーテン(ストライプ型)：AC1533・AC1532・AC1531 裾生地巻(P.221)
タッセル：FN531(P.268) ツインシェード(プレーン+プレーン)：(前幕・ボーター付 ボトム型) AC1002・AC1267(P.121) (後幕) AC1533(P.221)
クッション：AC1002, AC1263(P.121)

標準価格 9,970円/m² [12,850円/m] 有効巾129cm

【標準】SS仕様(スタンダード) 約2倍ヒダ(本縫い)裾：折返し

W ▶	~193	~258	~322	~387	~451
H ▼	3巾	4巾	5巾	6巾	7巾
~120	89,300	117,700	146,000	174,400	202,600
~140	89,300	117,700	146,000	174,400	202,600
~160	111,600	146,000	181,800	217,600	253,400
~180	111,600	146,000	181,800	217,600	253,400
~200	132,500	174,400	217,600	259,300	302,500
~220	132,500	174,400	217,600	259,300	302,500
~240	132,500	174,400	217,600	259,300	302,500
~260	153,400	202,600	253,400	302,500	351,800
(約1.5倍ヒダ)	~258	~344	~430	~516	~602

タッセル含む 円(税別)/cm

標準仕様以外の場合は、ご注文の際にご指定ください。
※写真の縫製スタイルは掲載価格とは異なる場合があります。

組 成 | ポリエステル73%・綿27%(刺繍部分：レーヨン)

リピー ト | ↓ 47.5cm ↔ 64.5cm

寸法変化率 | 水洗い：タテ-1.0%・ヨコ-2.0%/ドライ：タテ-1.0%・ヨコ-0.5%

サ-53

Made in India



施工例写真の
縫製仕様を見る

推奨スタイル



※縫製時に柄が合わないことがあります。
※刺繍糸の切れ目や小さな針穴が目立つことがあります。
※生地 특성上、刺繍糸の末端が飛び出すことがあります。
※裏面に刺繍糸の糸だまりが目立つことがあります。
※表面の引きつれや目よれ、糸切れなどが生じやすいため、お取り扱いにご注意ください。
※糸の節などが目立つことがあります。
※天然繊維の取扱方法についてはP.279をご参照ください。



AC1002
柄は刺繍によって表現されています。

20cm



マッチシアアー：AC1531(P.221)

AC1003

コットン混のベース生地に洋なし柄を刺繍しました。
上質なナチュラル空間をお楽しみください。



AC1003



フラットカーテン (1.5倍) : AC1003、AC1501 裾ウーリー (P.212)

標準価格 **9,880**円/m² [12,800円/m] 有効巾**129.6**cm

【標準】SS仕様(スタンダード) 約2倍ヒタ(本縫い)裾:折返し

W ▶	~194	~259	~324	~388	~453
H ▼	3巾	4巾	5巾	6巾	7巾
~120	89,000	117,300	145,600	173,800	202,100
~140	89,000	117,300	145,600	173,800	202,100
~160	111,400	145,600	181,300	217,000	252,700
~180	111,400	145,600	181,300	217,000	252,700
~200	132,200	173,800	217,000	258,600	301,800
~220	132,200	173,800	217,000	258,600	301,800
~240	132,200	173,800	217,000	258,600	301,800
~260	153,000	202,100	252,700	301,800	350,800
(約1.5倍ヒタ)	~259	~345	~432	~518	~604

タッセル含む 円(税別)/cm

標準仕様以外の場合は、ご注文の際にご指定ください。
※写真の縫製スタイルは掲載価格とは異なる場合があります。

組 成 | ポリエステル73%・綿27%(刺繍部分:レーヨン)
リピー ト | ↓ 47.5cm ↔ 32.4cm
寸法変化率 | 水洗い: タテ-1.0%・ヨコ-2.0%/ドライ: タテ-1.0%・ヨコ-0.5%

サ-53

Made in India



推奨スタイル

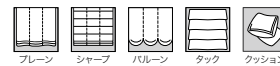

※縫製時に柄が合わないことがあります。
※刺繍糸の切れ目や小さな針穴が目立つことがあります。
※生地 특성上、刺繍糸の末端が飛び出すことがあります。
※裏面に刺繍糸の糸だまりが目立つことがあります。
※表面の引きつれや目よれ、糸切れなどが生じやすいため、お取り扱いにご注意ください。
※糸の節などが目立つことがあります。
※天然繊維の取扱方法についてはP.279をご参照ください。



AC1003
柄は刺繍によって表現されています。



マッチシアアー: AC1501 (P.212)



ドレープ：AC1004 シアー：AC1531 裾ウーリー（P.221） クッション：AC1225、AC1226（P.108） ホルスター：AC1226（P.108）
壁紙：FE78071（2026-2029 FINE）

標準価格 8,860円/m² [11,500円/m] 有効巾129.9cm

【標準】SS仕様（スタンダード） 約2倍ヒタ（本縫い）裾：折返し

W ▶	~194	~259	~324	~389	~454
H ▼	3巾	4巾	5巾	6巾	7巾
~120	82,800	108,700	134,300	161,500	187,400
~140	82,800	108,700	134,300	161,500	187,400
~160	101,800	134,300	166,900	199,600	232,200
~180	101,800	134,300	166,900	199,600	232,200
~200	101,800	134,300	166,900	199,600	232,200
~220	122,200	161,500	199,600	238,900	278,300
~240	122,200	161,500	199,600	238,900	278,300
~260	141,200	187,400	232,200	278,300	324,500
(約1.5倍ヒタ)	~259	~346	~433	~519	~606

タッセル含む

標準仕様以外の場合は、ご注文の際にご指定ください。
※写真の縫製スタイルは掲載価格とは異なる場合があります。

円（税別）/cm

組成 | ポリエステル52%・綿48%（刺繍部分：レーヨン）
リピート | ↓ 48cm ↔ 43.3cm
寸法変化率 | 水洗い：タテ-2.0%・ヨコ-1.5% / ドライ：タテ-0.5%・ヨコ0%

サ-37 表で布使用
Made in India



推奨スタイル



※縫製時に柄が合わないことがあります。
※刺繍糸の切れ目や小さな針穴が目立つことがあります。
※生地 특성上、刺繍糸の末端が飛び出すことがあります。
※裏面に刺繍糸の糸だまりが目立つことがあります。
※表面の引きつれや目よれ、糸切れなどが生じやすいため、お取り扱いにご注意ください。
※糸の節などが目立つことがあります。
※天然繊維の取扱方法についてはP.279をご参照ください。

AC1004-1005

ラメ糸を使ったコード刺繍のファブリック。
立体感のあるリッチな表情が特徴です。



◆AC1004



◆AC1005



AC1005
柄は刺繍によって表現されています。

20cm



マッチシアー：AC1531（P.221）



ボーダー付カーテン (インサイドトリムI型) : AC1006・AC1267 (P.121)・FN671 (P.271)
 シアー : AC1472 裾ウーリー (P.189) クッション : AC1265 (P.121) ウッドブラインド : WB101 (2022 RB COLLECTION)

標準価格 **8,630**円/m² [11,250円/m] 有効巾**130.5**cm

【標準】SS仕様(スタンダード) 約2倍ヒダ(本縫い)裾:折返し

W ▶	~195	~261	~326	~391	~456
H ▼	3巾	4巾	5巾	6巾	7巾
~120	81,300	106,700	132,100	158,700	184,100
~140	81,300	106,700	132,100	158,700	184,100
~160	106,700	141,400	174,800	209,300	244,000
~180	106,700	141,400	174,800	209,300	244,000
~200	106,700	141,400	174,800	209,300	244,000
~220	132,100	174,800	217,300	260,100	302,800
~240	132,100	174,800	217,300	260,100	302,800
~260	132,100	174,800	217,300	260,100	302,800
(約1.5倍ヒダ)	~261	~348	~435	~522	~609

タッセル含む 円(税別)/cm

標準仕様以外の場合は、ご注文の際にご指定ください。
 ※写真の縫製スタイルは掲載価格とは異なる場合があります。

組 成 | ポリエステル73%・綿27%(刺繍部分:レーヨン・ポリエステル)
 リピート | ↓ 64cm ↔ 43.5cm
 寸法変化率 | 水洗い: タテ-1.0%・ヨコ-1.5% / ドライ: タテ-0.5%・ヨコ-0.5%

サ-53

Made in India



推奨スタイル



※縫製時に柄が合わないことがあります。
 ※刺繍糸の切れ目や小さな針穴が目立つことがあります。
 ※生地 특성上、刺繍糸の末端が飛び出すことがあります。
 ※裏面に刺繍糸の糸だまりが目立つことがあります。
 ※表面の引きつれや目よれ、糸切れなどが生じやすいため、お取り扱いにご注意ください。
 ※糸の節などが目立つことがあります。
 ※天然繊維の取扱方法についてはP.279をご参照ください。

AC1006

さり気ない刺繍が美しく、上品なインテリア空間を演出。
 AC1472のシアーと同柄のモチーフでデザインした商品です。



AC1006



ドレープ: AC1006



AC1006
 柄は刺繍によって表現されています。



マッチシアー: AC1472 (P.189)

AC1007-1008

繊細なグラデーションでリーフ柄を刺繍しました。
カラーレースと合わせたコーディネートもおおすすめです。



AC1007



AC1008



ツインシェード(プレーン+プレーン)：(前幕) AC1007 (後幕) AC1535 (P.222)



AC1008
柄は刺繍によって表現されています。

20cm



マッチシアア：AC1535 (P.222)

標準価格 9,890円/m² [12,900円/m] 有効巾130.5cm

【標準】SS仕様(スタンダード) 約2倍ヒタ(本縫い)裾：折返し

W ▶	~195	~261	~326	~391	~456
H ▼	3巾	4巾	5巾	6巾	7巾
~120	89,800	118,300	145,200	173,700	202,200
~140	89,800	118,300	145,200	173,700	202,200
~160	110,700	145,200	181,100	215,600	251,600
~180	110,700	145,200	181,100	215,600	251,600
~200	131,600	173,700	215,600	259,000	301,100
~220	131,600	173,700	215,600	259,000	301,100
~240	131,600	173,700	215,600	259,000	301,100
~260	152,700	202,200	251,600	301,100	350,500
(約1.5倍ヒタ)	~261	~348	~435	~522	~609

タッセル含む 円(税別)/cm

標準仕様以外の場合は、ご注文の際にご指定ください。
※写真の縫製スタイルは掲載価格とは異なる場合があります。

組成 | ポリエステル76%・綿24%(刺繍部分：レーヨン)

リピート | ↑47cm ↔43.5cm

寸法変化率 | 水洗い：タテ-1.0%・ヨコ-1.5%/ドライ：タテ-0.5%・ヨコ-1.0%

サ-53

Made in India



推奨スタイル



※縫製時に柄が合わないことがあります。
※刺繍糸の切れ目や小さな針穴が目立つことがあります。
※生地 특성上、刺繍糸の末端が飛び出すことがあります。
※裏面に刺繍糸の糸だまりが目立つことがあります。
※表面の引きつれや目よれ、糸切れなどが生じやすいため、お取り扱いご注意ください。
※糸の節などが目立つことがあります。
※天然繊維の取扱方法についてはP.279をご参照ください。



フラットカーテン (1.5倍) : AC1008、AC1536 裾ウーリー (P.222) クッション : AC1272 (P.122)



ドレープ：AC1010 シアー：AC1577 (P.243) ツインシェード(プレーン+プレーン)：(前幕) AC1010 (後幕) AC1577 (P.243) クッション：AC1010

AC1009-1010

エレガントなライン柄にこだわった刺繍ドレープ。
空間を上品で心地良い印象へと仕上げます。

標準価格 8,870円/m² [1,600円/m] 有効巾130.8cm

【標準】SS仕様(スタンダード) 約2倍ヒダ(本縫い)裾：折返し

W ▶	~196	~261	~327	~392	~457
H ▼	3巾	4巾	5巾	6巾	7巾
~120	83,400	109,400	135,500	162,800	188,900
~140	83,400	109,400	135,500	162,800	188,900
~160	102,700	135,500	168,300	201,200	234,000
~180	102,700	135,500	168,300	201,200	234,000
~200	102,700	135,500	168,300	201,200	234,000
~220	123,100	162,800	201,200	241,000	280,700
~240	123,100	162,800	201,200	241,000	280,700
~260	142,400	188,900	234,000	280,700	327,200

(約1.5倍ヒダ) ~261 ~348 ~436 ~523 ~610
円(税別)/cm

タッセル含む
標準仕様以外の場合は、ご注文の際にご指定ください。
※写真の縫製スタイルは掲載価格とは異なる場合があります。

組 成 | ポリエステル52%・綿48%(刺繍部分：レーヨン・ポリエステル)
リピート | ↓ 48cm ↔ 32.7cm
寸法変化率 | 水洗い：タテ-2.0%・ヨコ-2.0%
| ドライ：タテ 0%・ヨコ-0.5%

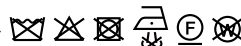
サ-37  あて布使用
Made in India



推奨スタイル

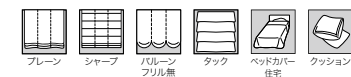

※縫製時に柄が合わないことがあります。
※刺繍糸の切れ目や小さな針穴が目立つことがあります。
※生地 특성上、刺繍糸の末端が飛び出すことがあります。
※裏面に刺繍糸の糸だまりが目立つことがあります。
※表面の引きつれや目よれ、糸切れなどが生じやすいため、お取り扱いにご注意ください。
※糸の節などが目立つことがあります。
※天然繊維の取扱方法についてはP.279をご参照ください。



プレーンシェード：AC1009 フラットカーテン(1.5倍)：AC1578(P.243) クッション：AC1009



◆AC1009



◆AC1010

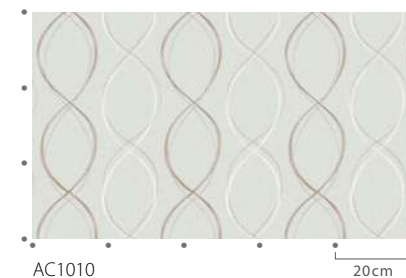

AC1010
柄は刺繍によって表現されています。



マッチシア- AC1577(P.243)

AC1011-1012

ラメ糸やツヤのある刺繍糸で表現した縦流れ柄。
光沢をいかしたエレガントなコーディネートがおすすめです。

標準価格 **8,350**円/m² [10,950円/m] 有効巾**131.2**cm

【標準】SS仕様(スタンダード) 約2倍ヒダ(本縫い)裾:折返し

W ▶	~196	~262	~328	~393	~459
H ▼	3巾	4巾	5巾	6巾	7巾
~120	69,100	90,000	110,900	133,000	153,900
~140	78,300	101,800	126,600	151,400	176,200
~160	87,400	114,800	142,300	169,600	197,100
~180	96,600	126,600	156,600	187,800	218,000
~200	105,700	138,400	172,300	206,200	240,100
~220	114,800	151,400	187,800	224,400	261,000
~240	114,800	151,400	187,800	224,400	261,000
~260	123,900	163,200	203,500	242,800	281,900

(約1.5倍ヒダ) ~262 ~349 ~437 ~524 ~612

タッセル含む 円(税別)/cm

標準仕様以外の場合は、ご注文の際にご指定ください。
※写真の縫製スタイルは掲載価格とは異なる場合があります。

組 成 | ポリエステル85%・綿15%
(刺繍部分:レーヨン・ポリエステル)
リピート | ↓ 23.4cm ↔ 32.8cm
寸法変化率 | 水洗い: タテ-1.0%・ヨコ-1.0%
| ドライ: タテ-1.0%・ヨコ-1.0%

サ-53 

Made in India



推奨スタイル

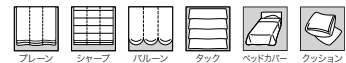

※縫製時に柄が合わないことがあります。
※刺繍糸の切れ目や小さな針穴が目立つことがあります。
※生地 특성上、刺繍糸の末端が飛び出すことがあります。
※裏面に刺繍糸の糸だまりが目立つことがあります。
※表面の引きつれや目よれ、糸切れなどが生じやすいため、お取り扱いご注意ください。
※糸の節などが目立つことがあります。
※天然繊維の取扱方法についてはP.279をご参照ください。



ドレープ: AC1011 シアー: AC1532 裾ウーリー (P.221) クッション: AC1283 (P.126)、AC1011



AC1012
柄は刺繍によって表現されています。 10cm



マッチシアー: AC1531 (P.221)



AC1011

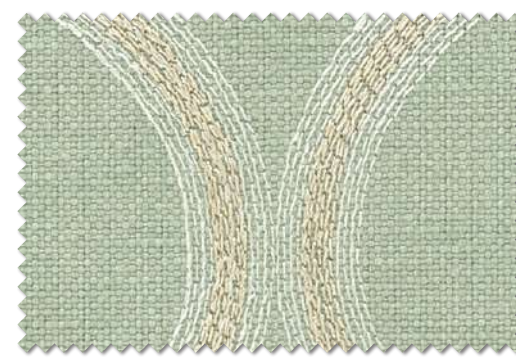

AC1012

AC1013

2種類の質感の刺繍糸で表現したこだわりの幾何学柄。
幅広いインテリアテイストにマッチします。

標準価格 8,210円/m² [10,500円/m] 有効巾128cm

【標準】SS仕様(スタンダード) 約2倍ヒダ(本縫い)裾:折返し

W ▶	~192	~256	~320	~384	~448
H ▼	3巾	4巾	5巾	6巾	7巾
~120	65,300	85,400	105,400	125,600	145,600
~140	74,100	96,600	119,200	143,200	165,800
~160	82,900	108,000	134,400	160,600	185,800
~180	90,400	119,200	148,200	177,000	205,900
~200	99,200	131,800	163,200	194,500	227,100
~220	108,000	143,200	177,000	212,100	247,300
~240	116,800	154,400	192,000	229,700	267,300
~260	125,600	165,800	205,900	247,300	287,400

(約1.5倍ヒダ) ~256 ~341 ~426 ~512 ~597

タッセル含む
標準仕様以外の場合は、ご注文の際にご指定ください。
※写真の縫製スタイルは掲載価格とは異なる場合があります。

組成 | ポリエステル85%・綿15%
(刺繍部分:レーヨン・ポリエステル)

リピート | ↓ 23cm ↔ 16cm

寸法変化率 | 水洗い:タテ-1.0%・ヨコ-1.5%
ドライ:タテ-1.0%・ヨコ-0.5%



サ-53

Made in India



推奨スタイル



※縫製時に柄が合わないことがあります。
※刺繍糸の切れ目や小さな針穴が目立つことがあります。
※生地 특성上、刺繍糸の末端が飛び出すことがあります。
※裏面に刺繍糸の糸だまりが目立つことがあります。
※表面の引きつれや目よれ、糸切れなどが生じやすいため、お取り扱いご注意ください。
※糸の節などが目立つことがあります。
※天然繊維の取扱方法についてはP.279をご参照ください。



パッチワークフラットカーテン(トップ型、1.5倍): AC1013・AC1268 (P.121)
フラットカーテン(1.5倍): AC1535 裾ウーリー (P.222) クッション: AC1268 (P.121) 壁紙: TH34313 (2025-2028 FAITH)

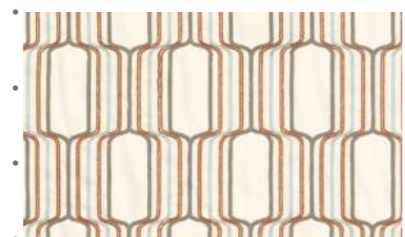

AC1013
柄は刺繍によって表現されています。 10cm



マッチシアー: AC1535 (P.222)

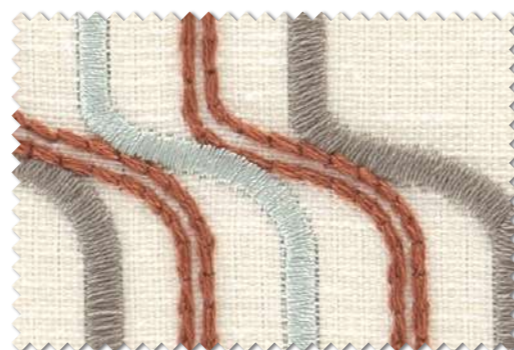

AC1013

Modern

Urban
Chic
Edge