



ドレープ：AC1081



フラットカーテン (1.5倍)：AC1081、AC1491 裾ウーリー (P.206) パイピングクッション (丸型)：AC1254 (P.118)・パイアス693 (P.272)、AC1255 (P.118)・パイアス771 (P.272)、AC1253 (P.118)・パイアス677 (P.272)
クッション：AC1254 (P.118) ロールスクリーン：RS156 (2022 RB COLLECTION)



ブレンシェード：AC1082 クッション：AC1270 (P.122) 壁紙：TH34312 (2025-2028 FAITH)



AC1081

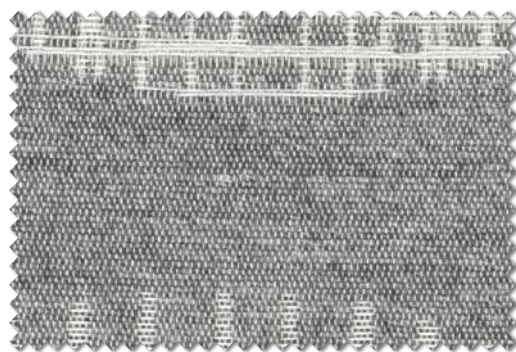

AC1082

AC1081-1082

かすれタッチのベースに丸柄を織で表現しました。
北欧風のシンプルな家具とも相性の良いドレープです。

標準価格 4,200円/m² [6,300円/m] 有効巾150cm

【標準】LP仕様(形態安定加工) 約2倍ヒダ(本縫い)裾：折返し

W ▶	~150	~225	~300	~375	~450
H ▼	2巾	3巾	4巾	5巾	6巾
~120	36,900	54,100	70,600	88,100	104,600
~140	36,900	54,100	70,600	88,100	104,600
~160	44,200	64,300	84,400	104,600	125,500
~180	44,200	64,300	84,400	104,600	125,500
~200	50,500	74,300	98,100	121,900	145,600
~220	57,800	84,400	111,900	138,300	165,800
~240	57,800	84,400	111,900	138,300	165,800
~260	64,300	94,400	125,500	155,800	185,900
(約1.5倍ヒダ)	~200	~300	~400	~500	~600

タッセル含む 片開き最大製作巾：300cm 円(税別)/cm

標準仕様以外の場合は、ご注文の際にご指定ください。
※写真の縫製スタイルは掲載価格とは異なる場合があります。

組成 | ポリエステル100%
リピート | ↓ 37cm ↔ 37.5cm
寸法変化率 | 水洗い：タテ-0.5%・ヨコ0%
| ドライ：タテ-1.0%・ヨコ0%

サ-53 ⑥

Made in Japan



推奨スタイル

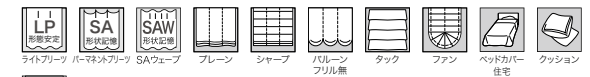

ロールアップ
プレス

※縫製時に柄が合わないことがあります。
※糸の節などが目立つことがあります。

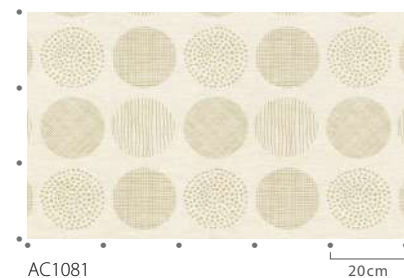

AC1081



マッチシアー：AC1491 (P.206)

AC1083

リボンのように色を重ねたチェック柄。
ナチュラルなベースが木の家具によく合います。



AC1083



タブカーテン (1.5倍) : AC1083・AC1257・AC1259・AC1260・AC1261 (P.119) フラットカーテン (1.5倍) : AC1592 (P.249)

標準価格 6,000円/m 有効巾100cm

【標準】LP仕様(形態安定加工) 約2倍ヒタ(本縫い)裾:折返し

W ▶	~150	~200	~250	~300	~350
H ▼	3巾	4巾	5巾	6巾	7巾
~120	51,000	66,800	82,600	98,400	115,000
~140	51,000	66,800	82,600	98,400	115,000
~160	51,000	66,800	82,600	98,400	115,000
~180	62,900	82,600	102,400	122,900	142,700
~200	62,900	82,600	102,400	122,900	142,700
~220	74,700	98,400	122,900	146,600	170,300
~240	74,700	98,400	122,900	146,600	170,300
~260	74,700	98,400	122,900	146,600	170,300
(約1.5倍ヒタ)	~200	~266	~333	~400	~466

タッセル含む 片開き最大製作巾: 300cm 円(税別)/cm
標準仕様以外の場合は、ご注文の際にご指ください。
※写真の縫製スタイルは掲載価格とは異なる場合があります。

組成 | ポリエステル100%
リピート | ↑ 50.4cm ↔ 50cm
寸法変化率 | 水洗い: タテ-1.0%・ヨコ-0.5% / ドライ: タテ-1.0%・ヨコ0%

サ-53
Made in Japan



推奨スタイル

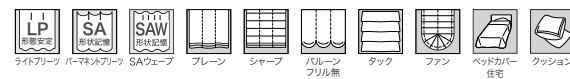

※縫製時に柄が合わないことがあります。
※生地特性上、若干の湾曲が生じることがあります。
※糸の節などが目立つことがあります。



施工例写真の
縫製仕様を見る

AC1083

20cm



マッチシアアー : AC1592 (P.249)

AC1084-1085

ざっくりとしたウールタッチのおおらかなストライプ。
やさしい雰囲気で、くつろぎの空間におすすめのドレープです。



AC1084



AC1085



フラットカーテン (1.5倍) : AC1084, AC1559 (P.234)

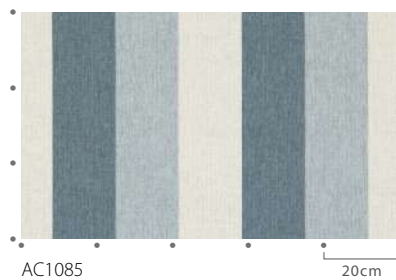

AC1085

20cm



マッチシアー : AC1559 (P.234)

標準価格 **3,540**円/m² [5,300円/m] 有効巾**150**cm

【標準】SS仕様(スタンダード) 約2倍ヒダ(本縫い)裾:折返し

W ▶	~150	~225	~300	~375	~450
H ▼	2巾	3巾	4巾	5巾	6巾
~120	27,300	39,700	52,000	64,300	76,600
~140	30,400	44,300	58,100	72,000	85,900
~160	33,500	48,900	64,300	79,700	95,100
~180	36,600	53,500	70,500	87,400	104,300
~200	39,700	58,100	76,600	95,100	113,600
~220	42,700	62,800	82,800	102,800	122,800
~240	45,800	67,400	88,900	110,500	132,100
~260	48,900	72,000	95,100	118,200	141,300
(約1.5倍ヒダ)	~200	~300	~400	~500	~600

円(税別)/cm

タッセル含む
標準仕様以外の場合は、ご注文の際にご指定ください。
※写真の縫製スタイルは掲載価格とは異なる場合があります。

組成 | ポリエステル93%・アクリル7%(再生系50%以上使用)
リピート | ↓ — cm ↔ 50cm
寸法変化率 | 水洗い: タテ-1.0%・ヨコ-0.5% / ドライ: タテ-1.0%・ヨコ-0.5%

サ-60
Made in Japan



推奨スタイル



※縫製時に柄が合わないことがあります。
※生地 특성上、若干の湾曲が生じる場合があります。
※糸の節などが目立つことがあります。

AC1086-1087

透明なラメ糸が輝くベース生地に、浮かび上がるリーフ柄。
さわやかなカラーでお部屋を明るく彩ります。

標準価格 4,140円/m² [6,000円/m] 有効巾145cm

【標準】LP仕様(形態安定加工) 約2倍ヒダ(本縫い)裾:折返し

W ▶	~145	~217	~290	~362	~435
H ▼	2巾	3巾	4巾	5巾	6巾
~120	31,800	46,700	60,700	74,700	89,600
~140	38,800	57,100	74,700	93,100	110,700
~160	38,800	57,100	74,700	93,100	110,700
~180	46,700	67,800	89,600	110,700	132,500
~200	46,700	67,800	89,600	110,700	132,500
~220	53,800	79,200	103,600	129,000	154,300
~240	53,800	79,200	103,600	129,000	154,300
~260	60,700	89,600	118,500	146,500	175,400

(約1.5倍ヒダ) ~193 ~290 ~386 ~483 ~580

タッセル含む 片開き最大製作巾:300cm 円(税別)/cm

標準仕様以外の場合は、ご注文の際にご指定ください。
※写真の縫製スタイルは掲載価格とは異なる場合があります。

組成 | ポリエステル100%
リピート | ↓41cm ↔29cm
寸法変化率 | 水洗い: タテ-0.5%・ヨコ0.5%
| ドライ: タテ-0.5%・ヨコ 0%

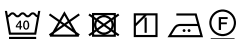
サ-53 

Made in Japan



推奨スタイル

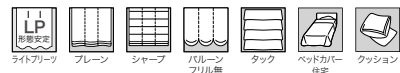

※縫製時に柄が合わないことがあります。
※二重組織のため、シワやふくらみが目立つことがあります。



ドレープ LP: AC1086 プレーンシェード: AC1561 (P.235)

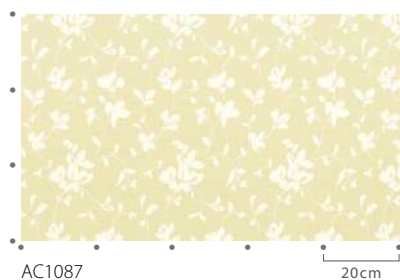

AC1088-1090

ミックス感のある緯糸使いとふくれ織。
立体感のあるシンプルナチュラルな生地です。

標準価格 **3,840**円/m² [5,750円/m] 有効巾**150**cm

【標準】LP仕様(形態安定加工) 約2倍ヒダ(本縫い)裾：折返し

W ▶	~150	~225	~300	~375	~450
H ▼	2巾	3巾	4巾	5巾	6巾
~120	34,700	50,200	65,700	81,200	96,600
~140	34,700	50,200	65,700	81,200	96,600
~160	38,900	56,100	74,300	92,200	109,400
~180	43,300	63,000	82,900	103,500	123,200
~200	47,500	69,900	92,200	113,800	136,200
~220	51,900	76,800	100,800	124,900	150,000
~240	51,900	76,800	100,800	124,900	150,000
~260	56,100	82,900	109,400	136,200	162,800
(約1.5倍ヒダ)	~200	~300	~400	~500	~600

タッセル含む 片開き最大製作巾：300cm 円(税別)/cm
標準仕様以外の場合は、ご注文の際にご指定ください。
※写真の縫製スタイルは掲載価格とは異なる場合があります。

組成 | ポリエステル100%(再生糸10%以上使用)
リピート | ↓25.8cm ↔10cm
寸法変化率 | 水洗い：タテ 0%・ヨコ0%
| ドライ：タテ-0.5%・ヨコ0%

サ-53

Made in Japan



推奨スタイル

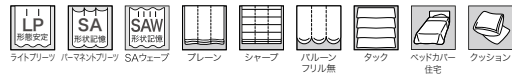

※縫製時に柄が合わないことがあります。
※縫い合わせ部分に強い力が加わると、縫い目が開くことがあります。

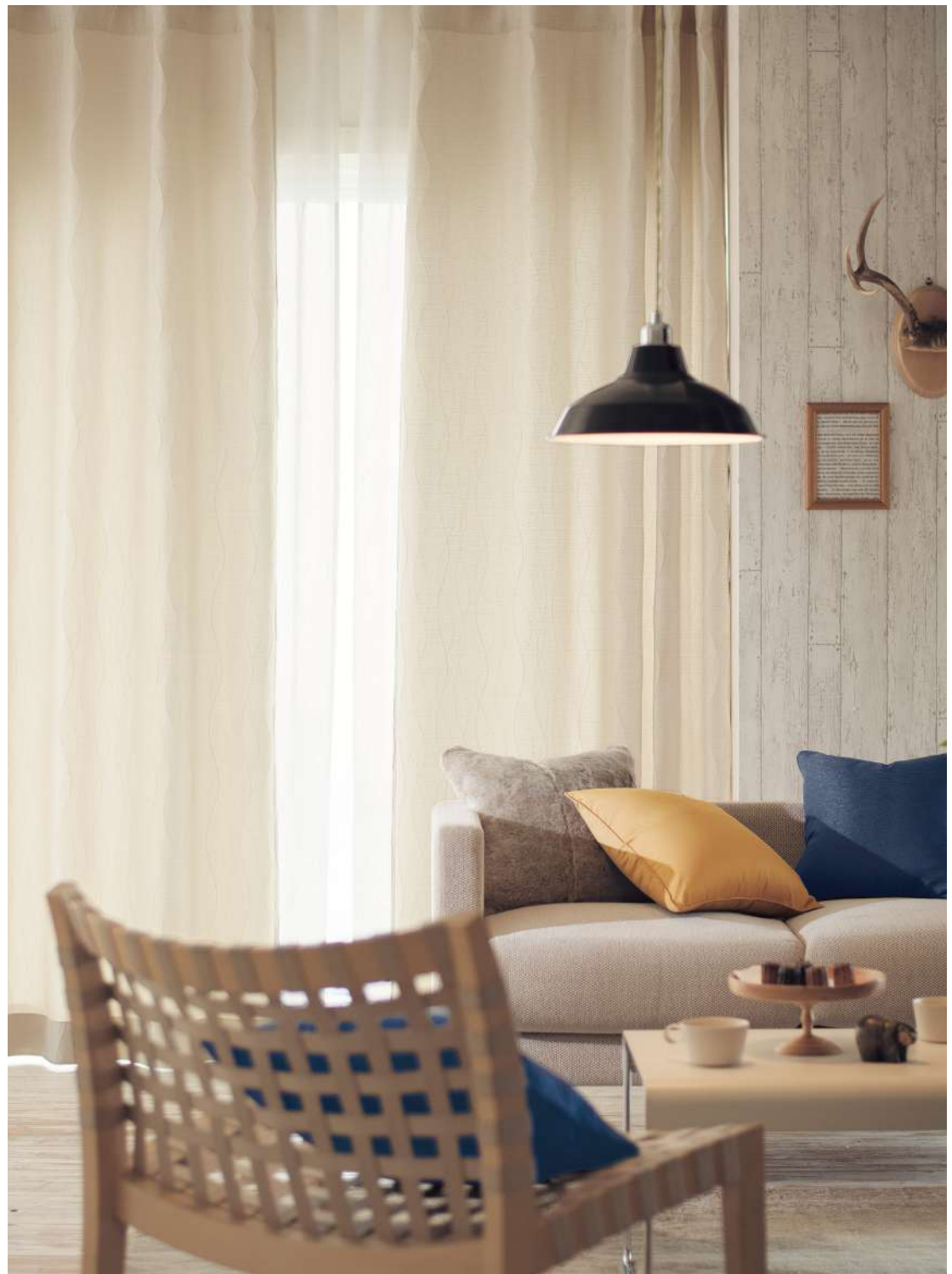

フラットカーテン(1.5倍)：AC1090、AC1611 (P.258) クッション：AC1390 (P.154)、AC1363 (P.145)

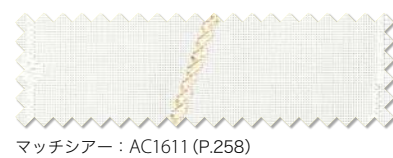
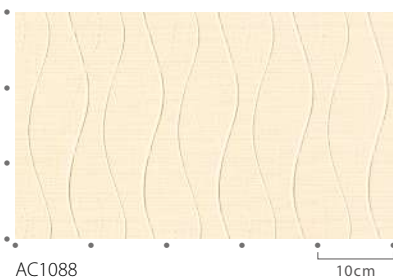

AC1091-1092

モロッコタイル柄をふっくらとした組織で表現。
東欧を思わせる涼やかなカラーです。

標準価格 **3,800**円/m² [5,700円/m] 有効巾**150**cm

【標準】LP仕様(形態安定加工) 約2倍ヒダ(本縫い)裾:折返し

W ▶	~150	~225	~300	~375	~450
H ▼	2巾	3巾	4巾	5巾	6巾
~120	30,100	43,800	57,500	71,200	84,900
~140	36,200	52,400	68,700	84,900	102,000
~160	38,700	56,700	74,600	91,700	109,800
~180	41,400	60,900	79,700	98,500	118,300
~200	43,800	64,300	84,900	105,400	125,900
~220	49,900	72,900	96,100	119,100	143,000
~240	52,400	77,300	102,000	125,900	150,800
~260	55,000	81,400	107,100	132,700	159,300
(約1.5倍ヒダ)	~200	~300	~400	~500	~600

タッセル含む 片開き最大製作巾:300cm 円(税別)/cm
標準仕様以外の場合は、ご注文の際にご指定ください。
※写真の縫製スタイルは掲載価格とは異なる場合があります。

組成 | ポリエステル100%
リピート | ↓16cm ↔15cm
寸法変化率 | 水洗い:タテ-0.5%・ヨコ0%
| ドライ:タテ-0.5%・ヨコ0%

サ-53

Made in Japan



推奨スタイル

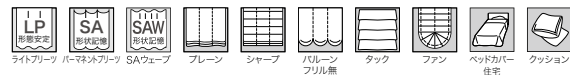

※縫製時に柄が合わないことがあります。
※糸の節などが目立つことがあります。



ドレープ LP: AC1092 シアー: AC1513 (P.217) タッセル: FN651 (P.270) クッション: AC1091、AC1214 (P.104)

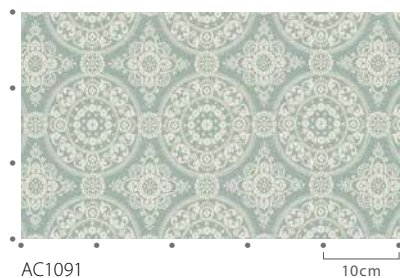

AC1091



マッチシアー: AC1511 (P.217)



AC1091



AC1092

AC1093-1095

やわらかく、ラフなタッチで描いたレース柄のドレープ。
プリンセス気分を演出するカラーにもこだわりました。

標準価格 **3,800**円/m² [5,700円/m] 有効巾**150**cm

【標準】LP仕様(形態安定加工) 約2倍ヒダ(本縫い)裾:折返し

W ▶	~150	~225	~300	~375	~450
H ▼	2巾	3巾	4巾	5巾	6巾
~120	31,900	46,500	60,900	75,600	90,000
~140	37,900	55,800	72,900	90,000	108,000
~160	37,900	55,800	72,900	90,000	108,000
~180	43,800	64,300	84,900	104,600	125,100
~200	49,900	72,900	96,100	119,100	143,000
~220	49,900	72,900	96,100	119,100	143,000
~240	55,800	81,400	108,000	133,700	160,100
~260	55,800	81,400	108,000	133,700	160,100
(約1.5倍ヒダ)	~200	~300	~400	~500	~600

タッセル含む 片開き最大製作巾:300cm 円(税別)/cm
標準仕様以外の場合は、ご注文の際にご指定ください。
※写真の縫製スタイルは掲載価格とは異なる場合があります。

組成 | ポリエステル100%
リピート | ↓34cm ↔30cm
寸法変化率 | 水洗い:タテ 0%・ヨコ0%
ドライ:タテ-0.5%・ヨコ0%

サ-53

Made in Japan



推奨スタイル

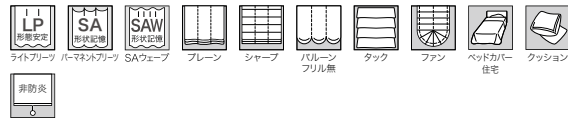

非防炎

ロールアップ
フリエフ

※縫製時に柄が合わないことがあります。



ギャザーカーテン(約2倍): AC1094, AC1558 裾ウーリー (P.233) タッセル: FN656 (P.270)
トリム付クッション: AC1275 (P.123)・FN687・FN682 (P.271) クッション: AC1095

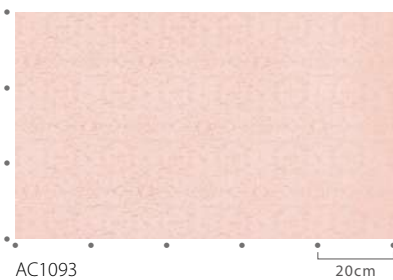

AC1093



マッチシアー: AC1558 (P.233)

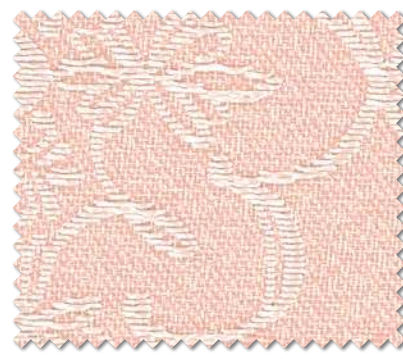

AC1093



AC1094

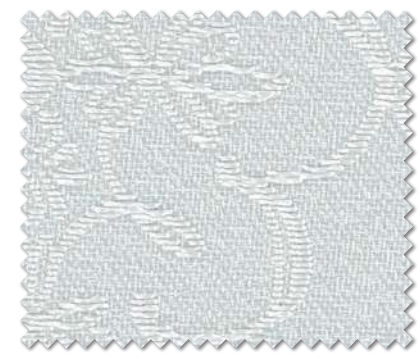

AC1095

AC1096-1097

森の中のクマを織物で可愛らしく表現しました。
やわらかなカラーで北欧テイストの空間にも馴染むファブリック。



AC1096



AC1097



ドレープ ④: AC1096 シアー: AC1493 裾ウーリー (P.207) クッション: AC1096, AC1266 (P.121)
壁紙: TH34307 (2025-2028 FAITH)

標準価格 3,740円/m² [5,600円/m] 有効巾150cm

【標準】LP仕様(形態安定加工) 約2倍ヒタ(本縫い)裾:折返し

W ▶	~150	~225	~300	~375	~450
H ▼	2巾	3巾	4巾	5巾	6巾
~120	34,900	51,000	67,000	83,100	99,100
~140	34,900	51,000	67,000	83,100	99,100
~160	41,600	61,200	80,500	99,100	118,600
~180	41,600	61,200	80,500	99,100	118,600
~200	48,400	70,400	93,300	115,200	138,000
~220	48,400	70,400	93,300	115,200	138,000
~240	54,400	80,500	105,900	131,200	157,500
~260	54,400	80,500	105,900	131,200	157,500
(約1.5倍ヒタ)	~200	~300	~400	~500	~600

タッセル含む 片開き最大製作巾: 300cm 円(税別)/cm
標準仕様以外の場合は、ご注文の際にご指定ください。
※写真の縫製スタイルは掲載価格とは異なる場合があります。

組成 | ポリエステル100%
リピート | ↑ 38cm ↔ 30cm
寸法変化率 | 水洗い: タテ-0.5%・ヨコ-0.5% / ドライ: タテ-1.0%・ヨコ-0.5%

サ-53 ④ ⑤ ⑥ ⑦ ⑧ ⑨ ⑩ ⑪ ⑫ ⑬ ⑭ ⑮ ⑯ ⑰ ⑱ ⑲ ⑳ ㉑ ㉒ ㉓ ㉔ ㉕ ㉖ ㉗ ㉘ ㉙ ㉚ ㉛ ㉜ ㉝ ㉞ ㉟ ㊱ ㊲ ㊳ ㊴ ㊵ ㊶ ㊷ ㊸ ㊹ ㊺ ㊻ ㊼ ㊽ ㊾ ㊿

Made in South Korea



推奨スタイル

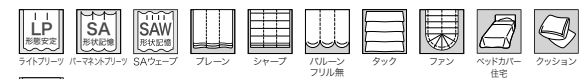

※縫製時に柄が合わないことがあります。

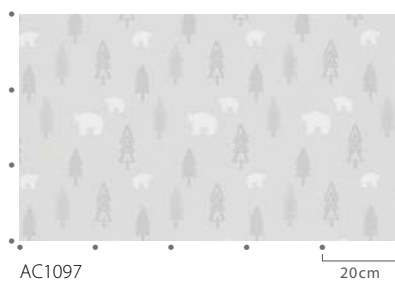

AC1097



マッチシアー: AC1493 (P.207)

AC1098-1101

ミルキーカラーのチェーンストライプ。
マシュマロのようなふわっとした質感が特徴です。



AC1098



AC1099



AC1100



AC1101



AC1099

10cm



マッチシアール：AC1614 (P.260)



ドレープ ④：AC1098 シアー：AC1614 (P.260) 壁紙：RE55142 (2024-2027 ReSERVE)

標準価格 3,270円/m² [4,600円/m] 有効巾141cm

【標準】LP仕様(形態安定加工) 約2倍ヒダ(本縫い)裾：折返し

W ▶	~141	~211	~282	~352	~423
H ▼	2巾	3巾	4巾	5巾	6巾
~120	26,700	38,400	49,900	61,700	73,200
~140	30,300	44,200	57,200	71,100	84,900
~160	32,400	47,800	62,300	76,800	92,200
~180	35,400	51,400	67,400	83,500	99,500
~200	39,100	56,600	74,700	92,900	110,400
~220	41,200	60,800	79,800	98,800	118,500
~240	44,200	64,500	84,900	105,200	125,700
~260	47,800	69,600	92,200	114,000	136,600
(約1.5倍ヒダ)	~188	~282	~376	~470	~564

タッセル含む 片開き最大製作巾：300cm 円(税別)/cm
標準仕様以外の場合は、ご注文の際にご指定ください。
※写真の縫製スタイルは掲載価格とは異なる場合があります。

組成 | ポリエステル100%
リビート | ↓ 8.5cm ↔ 9.4cm
寸法変化率 | 水洗い：タテ-0.5%・ヨコ0% / ドライ：タテ0%・ヨコ0%

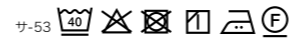

Made in Japan



推奨スタイル

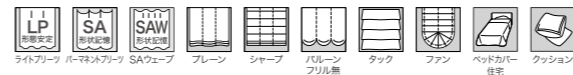

※縫製時に柄が合わないことがあります。
※生地特性上、若干の湾曲が生じることがあります。
※縫い合わせ部分に強い力が加わると、縫い目が開くことがあります。

HERALBONY

「異彩を、放て。」をミッションに、
障害のイメージ変容と福祉を起点に
新たな文化の創出を目指すクリエイティブカンパニー。



「HERALBONY(ヘラルボニー)」という聞き覚えのないその単語は、創業者である双子の松田兄弟の4つ年上の重度の知的障害を伴う自閉症の兄が7歳の頃に自由帳に記した謎の言葉です。世の中にとっては何の意味も持たない言葉かもしれない。けれども、なにかに引っ掛かるものがあつたからこそ、記されたこの言葉。一見、意味がないと思われる思いを、企画して世の中に価値として創出したい、という意味が込められています。

豊かな感性で作品を発信する
「ヘラルボニー」のカーテンファブリックス



「ドロップス」
輪島 楓 / Kaede Wajima (石川県)

石川県金沢市生まれ。魔法使いやヒーロー・ヒロインが出てくる物語が大好きで、5歳の頃から折り紙を切ってお話に出てくる登場人物やアイテムを表現している。将来は映画監督になることを夢みて、迷いのない線でオリジナル絵本のイラストや小説をたくさん生み出している。まさに天真爛漫を絵に描いたような女の子。



「無題」
佐藤 輝尚 / Teruhisa Sato
アトリエ・ブルート (愛知県)

1970年生まれ。ビーズ作品を多く手掛ける。雑誌の写真を見て描いた絵や、自分の日常を絵にしたドローイング作品も多くみられる。ビーズで刺繍された絵は、その発展形とも言え、自ら選んだ多種多様なビーズで縫い付けて絵を表す。大きな体ながら、その手付きは繊細である。



フラットカーテン (1.5倍) : AC1102



シアー : AC1102

AC1102 (シアー) ドロップス

さまざまなモチーフが折り紙で表現されたオパールシアー。カラフルで楽しい空間を演出します。

標準価格 5,600円/m² [8,400円/m] 有効巾150cm

【標準】SS仕様(スタンダード) 約2倍ヒタ(本縫い)裾：折返し

W ▶	~150	~225	~300	~375	~450
H ▼	2巾	3巾	4巾	5巾	6巾
~120	40,100	59,500	79,000	98,400	117,800
~140	40,100	59,500	79,000	98,400	117,800
~160	53,000	79,000	104,900	130,800	157,700
~180	53,000	79,000	104,900	130,800	157,700
~200	53,000	79,000	104,900	130,800	157,700
~220	66,000	98,400	130,800	164,200	196,600
~240	66,000	98,400	130,800	164,200	196,600
~260	66,000	98,400	130,800	164,200	196,600

(約1.5倍ヒタ) ~200 ~300 ~400 ~500 ~600
円(税別)/cm

タッセルなし
標準仕様以外の場合は、ご注文の際にご指定ください。
※写真の縫製スタイルは掲載価格とは異なる場合があります。

組成 | ポリエステル100%
リピート | ↓ 60.5cm ↔ 75cm
寸法変化率 | 水洗い：タテ-0.5%・ヨコ0% / ドライ：タテ-1.0%・ヨコ-1.0%

サ-53

Made in Japan



推奨スタイル



※縫製時に柄が合わないことがあります。
※シフになりやすいため、お取り扱いにご注意ください。
※表面の引きつれや目よれ、糸切れなどが生じやすいため、お取り扱いにご注意ください。
※使用環境により、紫外線などの影響で劣化が早く進むことがあります。



◆ AC1102

見えにくさ C B A A+



AC1102



シアー：AC1103 裾ウーリー クッション：AC1242 (P.114)、AC1283 (P.126)

AC1103 (シアー)

無題

繊細で美しい水彩の原画を再現したシアー。
軽やかでやわらかい印象のカーテンです。

標準価格 4,740円/m² [14,200円/m] 有効巾300cm (ヨコ使い)

【標準】SS仕様(スタンダード) 約2倍ヒダ(本縫い)裾：ウエイトウーリーロック

W ▶	~150	~200	~250	~300	~350
H ▼	3.8m	4.6m	5.5m	6.4m	8.1m
~120	68,000	82,200	98,200	114,300	144,600
~140	69,100	83,600	99,900	116,400	147,200
~160	70,400	85,100	101,700	118,400	149,800
~180	71,500	86,500	103,400	120,400	152,300
~200	72,800	88,100	105,200	122,400	155,000
~220	74,000	89,600	107,000	124,500	157,600
~240	75,200	91,000	108,700	126,600	160,200
~260	76,400	92,400	110,500	128,700	162,700
(約1.5倍ヒダ)	~200	~266	~333	~400	~466

タッチセルなし 最大仕上り丈：280cm 円(税別)/cm
標準仕様以外の場合は、ご注文の際にご指定ください。
※写真の縫製スタイルは掲載価格とは異なる場合があります。

組成 | ポリエステル100%
リピート | ↑ ↓ cm ↔ 86.5cm
寸法変化率 | 水洗い：タテ-1.0%・ヨコ-0.5% / ドライ：タテ0%・ヨコ-0.5%

サ-53

Made in Japan



推奨スタイル

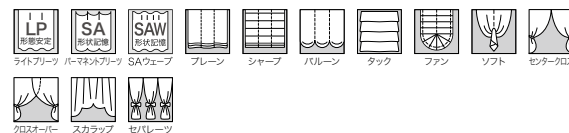

※生地 특성上、若干の湾曲が生じることがあります。
※色の濃淡やかすれは、プリント表現の特性となります。
※裾を基準として製作します。製作丈によって柄の見え方が異なります。



◆ AC1103

見えにくさ C B A A+



AC1103

MASARU SUZUKI

国内外のさまざまなブランドとのコラボ、プロジェクトに参画しているテキスタイルデザイナー鈴木マサル。生地本来が持つ魅力にあふれたコレクションを展開し、家具や建築空間などのシーンに向け、パターンデザインや自身のテキスタイルを軸にしたデザインも提供しています。

AC1104

skip

手触りの良いコットン混の生地。
動物と幾何学柄を組み合わせた楽しいデザインです。

標準価格 **6,430**円/m² [8,950円/m] 有効巾**139.4**cm

【標準】SS仕様(スタンダード) 約2倍ヒダ(本縫い)裾:折返し

W ▶	~139	~209	~278	~348	~418
H ▼	2巾	3巾	4巾	5巾	6巾
~120	47,100	68,300	90,700	112,000	133,200
~140	47,100	68,300	90,700	112,000	133,200
~160	61,700	90,700	118,700	147,700	176,900
~180	61,700	90,700	118,700	147,700	176,900
~200	61,700	90,700	118,700	147,700	176,900
~220	76,200	112,000	147,700	183,500	219,400
~240	76,200	112,000	147,700	183,500	219,400
~260	76,200	112,000	147,700	183,500	219,400
(約1.5倍ヒダ)	~185	~278	~371	~464	~557

タッセル含む 円(税別)/cm
標準仕様以外の場合は、ご注文の際にご指定ください。
※写真の縫製スタイルは掲載価格とは異なる場合があります。

組成 | ポリエステル59%・綿41%
リピート | ↓ 64.2cm ↔ 69.7cm
寸法変化率 | 水洗い: タテ-2.0%・ヨコ-2.0%
ドライ: タテ-1.0%・ヨコ-1.0%

サ-20

Made in India



推奨スタイル

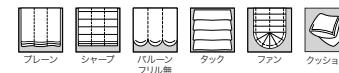

※縫製時に柄が合わないことがあります。
※糸の節などが目立つことがあります。
※天然繊維の取扱方法についてはP.279をご参照ください。
※縫い合わせ部分に強い力が加わると、縫い目が開くことがあります。

フラットカーテン(1.5倍): AC1104, AC1108 裾ウーリー (P.56)

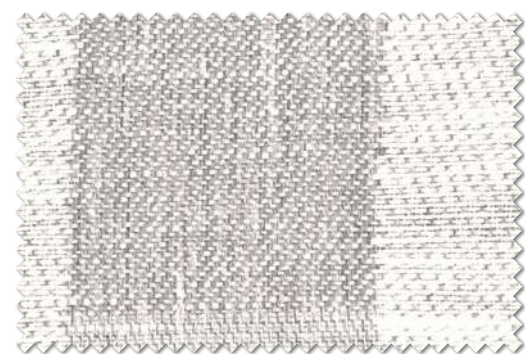

◆AC1104

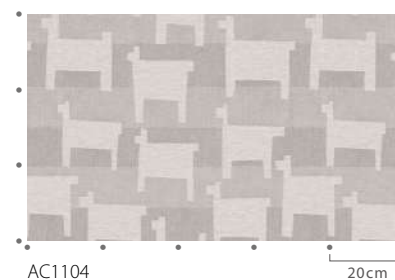

AC1104



マッチシアード: AC1108 (P.56)

AC1105-1106

flap

フォルムが可愛い鳥柄を重ね合わせたデザイン。
ふっくらとした糸を織り込み、素材感にもこだわりました。

標準価格 6,380円/m² [8,950円/m] 有効巾140.4cm

【標準】SS仕様(スタンダード) 約2倍ヒダ(本縫い)裾:折返し

W ▶	~140	~210	~280	~351	~421
H ▼	2巾	3巾	4巾	5巾	6巾
~120	54,000	78,600	103,100	127,700	153,600
~140	54,000	78,600	103,100	127,700	153,600
~160	54,000	78,600	103,100	127,700	153,600
~180	54,000	78,600	103,100	127,700	153,600
~200	70,700	103,100	136,800	169,200	202,700
~220	70,700	103,100	136,800	169,200	202,700
~240	70,700	103,100	136,800	169,200	202,700
~260	86,300	127,700	169,200	210,600	252,000
(約1.5倍ヒダ)	~187	~280	~374	~468	~561

タッセル含む 円(税別)/cm

標準仕様以外の場合は、ご注文の際にご指定ください。
※写真の縫製スタイルは掲載価格とは異なる場合があります。

組成 | ポリエステル83%・綿17%
リピート | ↓74cm ↔70.2cm
寸法変化率 | 水洗い: タテ-1.0%・ヨコ-1.0%
| ドライ: タテ-1.0%・ヨコ-0.5%

サ-53

Made in India



推奨スタイル

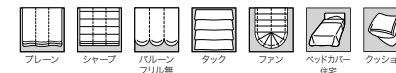

※縫製時に柄が合わないことがあります。
※糸の節などが目立つことがあります。
※天然繊維の取扱方法についてはP.279をご参照ください。
※縫い合わせ部分に強い力が加わると、縫い目が開くことがあります。



フラットカーテン(1.5倍): AC1105 パイピングクッション: AC1242 (P.114)・パイアス601 (P.272)
クッション: AC1243 (P.114)



◆AC1105



◆AC1106

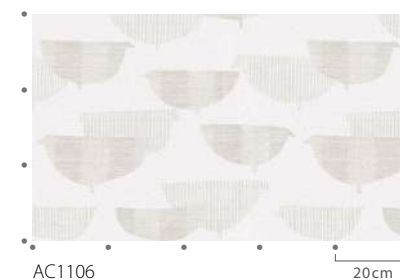

AC1106

20cm



マッチシアー: AC1535 (P.222)

AC1107 (シアー)

kokage

イエローとグレーのラインが交差した幾何学柄のシアー。
お好みで上下反転させて裾柄としてもご使用いただけます。

標準価格 4,690円/m² [14,050円/m] 有効巾300cm (ヨコ使い)

【標準】SS仕様(スタンダード) 約2倍ヒダ(本縫い)裾:ウエイトウーリーロック

W ▶	~150	~200	~250	~300	~350
H ▼	4.7m	4.7m	6.2m	7.7m	7.7m
~120	83,200	83,200	109,800	136,300	136,300
~140	84,800	84,800	111,800	138,900	138,900
~160	86,300	86,300	113,800	141,300	141,300
~180	87,700	87,700	115,700	143,700	143,700
~200	89,300	89,300	117,800	146,200	146,200
~220	90,700	90,700	119,700	148,600	148,600
~240	92,300	92,300	121,800	151,200	151,200
~260	93,800	93,800	123,700	153,600	153,600
(約1.5倍ヒダ)	~200	~266	~333	~400	~466

タッセルなし 最大仕上り丈:280cm 円(税別)/cm

標準仕様以外の場合は、ご注文の際にご指定ください。
※写真の縫製スタイルは掲載価格とは異なる場合があります。

組成 | ポリエステル100%
リピート | ↓ — cm ↔ 148cm
寸法変化率 | 水洗い: タテ-1.0%・ヨコ-0.5%
| ドライ: タテ-1.0%・ヨコ-0.5%

サ-53

Made in Japan



推奨スタイル

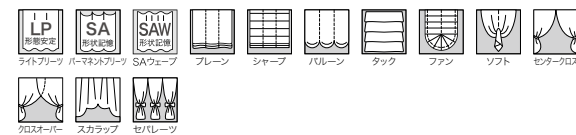

※生地特性上、若干の湾曲が生じることがあります。
※価格変更なしで上下反転が可能です。ご指定がない場合は吊元を基準として製作します。

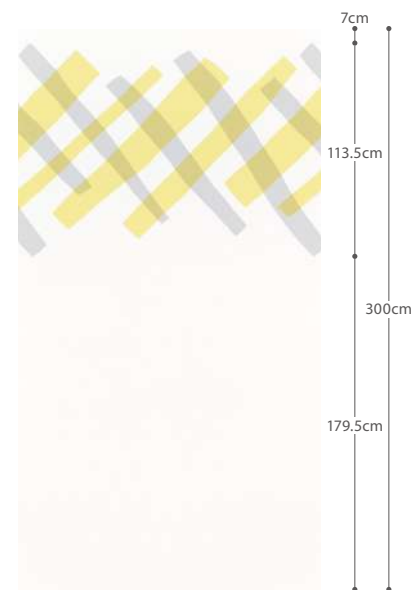

AC1107



マッチドレープ: AC1265 (P.121)

フラットカーテン (1.3倍): AC1107, AC1265 (P.121) 裾全て2.5cmダブル折返し クッション: AC1265 (P.121)
壁紙: FE78360 (2026-2029 FINE)



◆ AC1107

見えにくさ



フラットカーテン(1.3倍) : AC1108 裾2.5cmダブル折返し クッション : AC1265 (P.121)

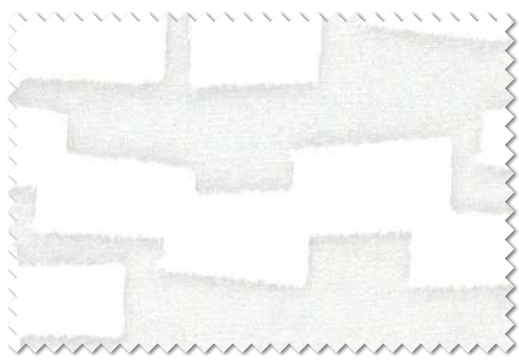

AC1108

見えにくさ C B A A+

AC1108 (シアー)

mist

切り紙を組み合わせてデザインしたオパールプリントのシアー。
目線の高さによって透け感が異なり、窓からの光をやわらかく取り込みます。

標準価格 6,920円/m² [21,100円/m] 有効巾305cm(ヨコ使い)

【標準】SS仕様(スタンダード) 約2倍ヒダ(本縫い)裾:ウエイトウーリーロック

W▶	~150	~200	~250	~300	~350
H▼	3.5m	4.8m	5.4m	6.7m	7.3m
~120	86,600	118,900	133,700	165,800	180,800
~140	87,800	120,400	135,500	168,100	183,000
~160	88,900	122,000	137,200	170,200	185,400
~180	90,000	123,400	138,800	172,200	187,700
~200	91,100	125,000	140,600	174,500	190,100
~220	92,200	126,600	142,300	176,600	192,500
~240	93,400	128,000	144,100	178,800	194,700
~260	94,500	129,600	145,900	180,900	197,100

(約1.5倍ヒダ) ~200 ~266 ~333 ~400 ~466

タッセルなし 最大仕上り丈:285cm 円(税別)/cm

標準仕様以外の場合は、ご注文の際にご指定ください。
※写真の縫製スタイルは掲載価格とは異なる場合があります。

組成 | ポリエステル55%・レーヨン45%

リピート | ↓ — cm ↔ 64cm

寸法変化率 | 水洗い:タテ-1.0%・ヨコ-0.5%

ドライ:タテ-0.5%・ヨコ 0%

サ-53

Made in Turkey



※シワになりやすいため、お取り扱いにご注意ください。
※表面の引きつれや目よれ、糸切れなどが生じやすいため、お取り扱いにご注意ください。
※生地 특성上、若干の湾曲が生じることがあります。
※使用環境により、紫外線などの影響で劣化が早く進むことがあります。
※裾を基準として製作します。製作丈によって柄の見え方が異なります。

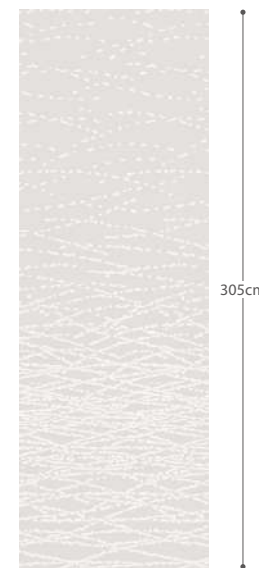

AC1108



マッチドレープ : AC1264 (P.121)



SOU·SOU

日本の四季や風情をポップに表現したテキスタイルデザインを製作する京都のブランド、SOU・SOU(ソウソウ)。
『新しい日本文化の創造』をコンセプトに、伝統的な素材や技法を積極的に用いながらも、
現代のライフスタイルに寄り添うものづくりを行っています。



ツインシェード(プレーン+プレーン) : (前幕) AC1111 (後幕) AC1109 ツインシェード(プレーン+プレーン) : (前幕) AC1110 (後幕) AC1109 クッション : AC1396 (P.154)

AC1109 路地

SOU・SOUの“路地”という柄をレイヤーで2つに分けたデザイン。
AC1110-1111のシアーを上を重ねることで元のデザインになる、新しい発想のシリーズです。

標準価格 4,400円/m² [6,600円/m] 有効巾150cm

【標準】LP仕様(形態安定加工) 約2倍ヒタ(本縫い)裾:折返し

W ▶	~150	~225	~300	~375	~450
H ▼	2巾	3巾	4巾	5巾	6巾
~120	37,000	54,000	71,000	88,000	105,000
~140	37,000	54,000	71,000	88,000	105,000
~160	48,300	71,000	93,700	116,400	139,000
~180	48,300	71,000	93,700	116,400	139,000
~200	48,300	71,000	93,700	116,400	139,000
~220	59,700	88,000	116,400	144,700	173,100
~240	59,700	88,000	116,400	144,700	173,100
~260	59,700	88,000	116,400	144,700	173,100
(約1.5倍ヒタ)	~200	~300	~400	~500	~600

タッセル含む 片開き最大製作巾:300cm 円(税別)/cm

標準仕様以外の場合は、ご注文の際にご指定ください。
※写真の縫製スタイルは掲載価格とは異なる場合があります。

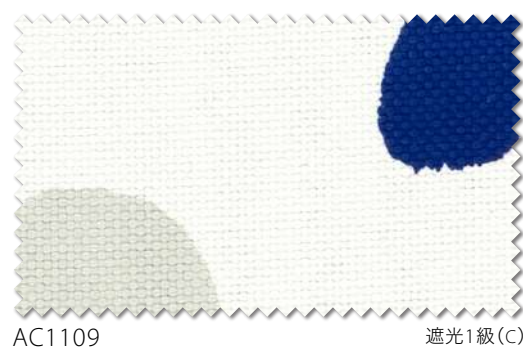

AC1109

遮光1級(C)

組成 | ポリエステル100%
リピート | ↓ 60cm ↔ 37.5cm
寸法変化率 | 水洗い: タテ-1.0%・ヨコ-0.5%
| ドライ: タテ-1.0%・ヨコ-0.5%

サ-53

Made in Japan



推奨スタイル

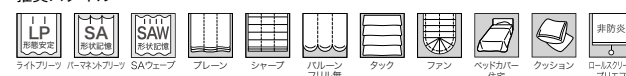

※LP仕様(形態安定加工)をおすすめします。
※縫製時に柄が合わないことがあります。
※色の濃淡やかすれは、プリント表現の特性となります。

AC1110-1111 (シアー) 路地

AC1109のドレープを重ねて1つのデザインになるように、
ベース生地の透明度が高いオパールプリントで仕上げました。

標準価格 4,470円/m² [6,700円/m] 有効巾150cm

【標準】SS仕様(スタンダード) 約2倍ヒタ(本縫い)裾:折返し

W ▶	~150	~225	~300	~375	~450
H ▼	2巾	3巾	4巾	5巾	6巾
~120	33,800	50,200	66,600	82,900	99,300
~140	33,800	50,200	66,600	82,900	99,300
~160	44,700	66,600	88,400	110,200	132,900
~180	44,700	66,600	88,400	110,200	132,900
~200	44,700	66,600	88,400	110,200	132,900
~220	55,600	82,900	110,200	138,400	165,700
~240	55,600	82,900	110,200	138,400	165,700
~260	55,600	82,900	110,200	138,400	165,700
(約1.5倍ヒタ)	~200	~300	~400	~500	~600

タッセルなし 円(税別)/cm

標準仕様以外の場合は、ご注文の際にご指定ください。
※写真の縫製スタイルは掲載価格とは異なる場合があります。

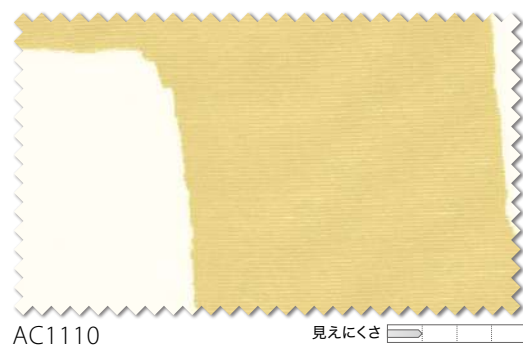

AC1110

見えにくさ



AC1111

見えにくさ

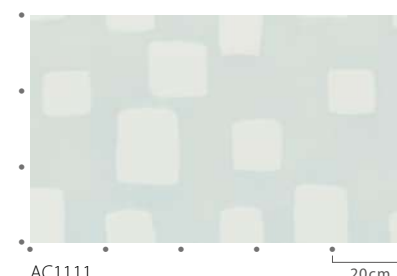

AC1111

20cm

組成 | ポリエステル100%
リピート | ↓ 60.5cm ↔ 75cm
寸法変化率 | 水洗い: タテ 0%・ヨコ-0.5%
| ドライ: タテ-0.5%・ヨコ-0.5%

サ-53

Made in Japan



推奨スタイル

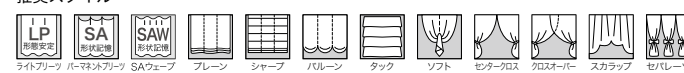

※縫製時に柄が合わないことがあります。
※シフになりやすいため、お取り扱いにご注意ください。
※表面の引きつれや目よれ、糸切れなどが生じやすいため、お取り扱いにご注意ください。
※使用環境により、紫外線などの影響で劣化が早く進むことがあります。

AC1112-1113

日々

コットンライクな生地に手染め風のプリントを施しました。
サンゲツオリジナルのカラーです。



AC1112

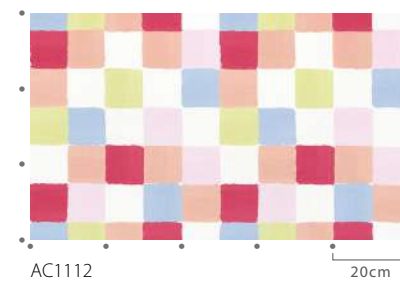

AC1112



AC1113

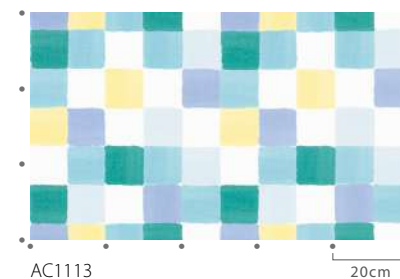

AC1113



マッチシアー：AC1535 (P.222)



ドレープ : AC1112 シアー: AC1535 裾ウーリー (P.222) クッション: AC1396 (P.154)、AC1112、AC1386 (P.154)

標準価格 **3,870**円/m² [5,800円/m] 有効巾**150**cm

【標準】LP仕様(形態安定加工) 約2倍ヒタ(本縫い)裾:折返し

W ▶	~150	~225	~300	~375	~450
H ▼	2巾	3巾	4巾	5巾	6巾
~120	34,900	50,500	66,000	81,600	97,200
~140	34,900	50,500	66,000	81,600	97,200
~160	45,300	66,000	86,800	107,600	129,100
~180	45,300	66,000	86,800	107,600	129,100
~200	45,300	66,000	86,800	107,600	129,100
~220	55,700	81,600	107,600	134,300	160,200
~240	55,700	81,600	107,600	134,300	160,200
~260	55,700	81,600	107,600	134,300	160,200
(約1.5倍ヒタ)	~200	~300	~400	~500	~600

タッセル含む 片開き最大製作巾: 300cm 円(税別)/cm
標準仕様以外の場合は、ご注文の際にご指定ください。
※写真の縫製スタイルは掲載価格とは異なる場合があります。

組 成 | ポリエステル100%
リピー ト | ↓ 60.5cm ↔ 50cm
寸法変化率 | 水洗い: タテ-0.5%・ヨコ0% / ドライ: タテ-1.0%・ヨコ-0.5%

サ-53

Made in Japan



推奨スタイル

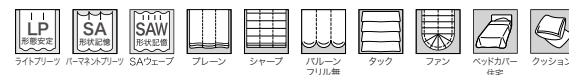

※縫製時に柄が合わないことがあります。
※色の濃淡やかすれは、プリント表現の特性となります。

AC1114 (シアー)

SO・SU・U

SOU・SOUの代表作を顔料プリントで表現。
数字のデザインがお部屋のアクセントに。



AC1114

見えにくさ C B A A+



シアー：AC1114 ドレープ ：AC1260 (P.119)

標準価格 **3,470**円/m² [5,200円/m] 有効巾**150**cm

【標準】SS仕様(スタンダード) 約2倍ヒダ(本縫い)裾：折返し

W ▶	~150	~225	~300	~375	~450
H ▼	2巾	3巾	4巾	5巾	6巾
~120	27,400	41,100	54,800	68,400	82,100
~140	27,400	41,100	54,800	68,400	82,100
~160	36,500	54,800	73,000	91,200	109,500
~180	36,500	54,800	73,000	91,200	109,500
~200	36,500	54,800	73,000	91,200	109,500
~220	45,600	68,400	91,200	114,000	136,800
~240	45,600	68,400	91,200	114,000	136,800
~260	45,600	68,400	91,200	114,000	136,800
(約1.5倍ヒダ)	~200	~300	~400	~500	~600

タッセルなし 円(税別)/cm
標準仕様以外の場合は、ご注文の際にご指定ください。
※写真の縫製スタイルは掲載価格とは異なる場合があります。

組成 | ポリエステル100%
リピート | ↓ 60cm ↔ 37.5cm
寸法変化率 | 水洗い：タテ0%・ヨコ0.5% / ドライ：タテ-0.5%・ヨコ-0.5%

サ-74

Made in Japan



推奨スタイル

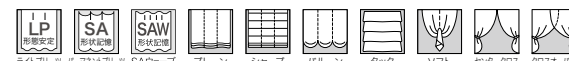

※縫製時に柄が合わないことがあります。
※顔料部分のひび割れはデザインに含まれます。



AC1114

20cm



マッチドレープ：AC1260 (P.119)



ドレープ : AC1115 シアー: AC1593 裾ウーリー (P.249) 壁紙: RE55806 (2024-2027 ReSERVE)

AC1115-1116

Varpu

フィンランドの森の風景からインスパイアされたデザイン、
木々の奥行きをジャカード織で表現しました。



AC1115



AC1116







標準価格 **4,470**円/m² [6,700円/m] 有効巾**150**cm

【標準】LP仕様(形態安定加工) 約2倍ヒタ(本縫い)裾:折返し

W ▶	~150	~225	~300	~375	~450
H ▼	2巾	3巾	4巾	5巾	6巾
~120	42,200	62,200	81,300	100,400	120,500
~140	42,200	62,200	81,300	100,400	120,500
~160	42,200	62,200	81,300	100,400	120,500
~180	51,800	76,600	100,400	125,200	149,200
~200	51,800	76,600	100,400	125,200	149,200
~220	62,200	90,800	120,500	149,200	178,700
~240	62,200	90,800	120,500	149,200	178,700
~260	62,200	90,800	120,500	149,200	178,700
(約1.5倍ヒタ)	~200	~300	~400	~500	~600

タッセル含む 片開き最大製作巾: 300cm 円(税別)/cm
標準仕様以外の場合は、ご注文の際にご指定ください。
※写真の縫製スタイルは掲載価格とは異なる場合があります。

組 成 | ポリエステル100%
リピート | ↓ 51cm ↔ 30cm
寸法変化率 | 水洗い: タテ-0.5%・ヨコ0% / ドライ: タテ-1.0%・ヨコ-0.5%

サ-53      

Made in Japan



推奨スタイル

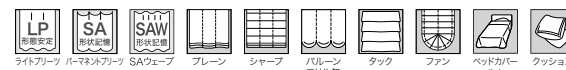

※縫製時に柄が合わないことがあります。
※表面の引きつれや目よれ、糸切れなどが生じやすいため、お取り扱いにご注意ください。

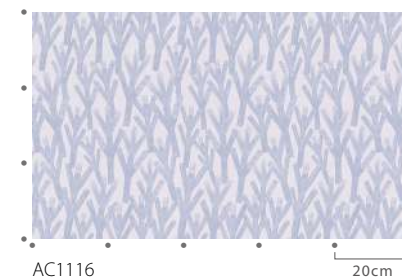

AC1116



マッチシアー: AC1593 (P.249)



フラットカーテン (1.5倍) : AC1118 壁紙 : FE78650 (2026-2029 FINE)

標準価格 5,240円/m² [7,850円/m²] 有効巾150cm

【標準】SS仕様(スタンダード) 約2倍ヒダ(本縫い)裾:折返し

W ▶	~150	~225	~300	~375	~450
H ▼	2巾	3巾	4巾	5巾	6巾
~120	38,100	56,500	75,000	93,400	111,900
~140	38,100	56,500	75,000	93,400	111,900
~160	50,400	75,000	99,600	124,200	149,700
~180	50,400	75,000	99,600	124,200	149,700
~200	50,400	75,000	99,600	124,200	149,700
~220	62,700	93,400	124,200	155,800	186,600
~240	62,700	93,400	124,200	155,800	186,600
~260	62,700	93,400	124,200	155,800	186,600
(約1.5倍ヒダ)	~200	~300	~400	~500	~600

円(税別)/cm

タッセルなし
標準仕様以外の場合は、ご注文の際にご指定ください。
※写真の縫製スタイルは掲載価格とは異なる場合があります。

組 成 | ポリエステル100%
リポート | ↓ 60.5cm ↔ 75cm
寸法変化率 | 水洗い: タテ-1.0%・ヨコ-1.0%/ドライ: タテ-0.5%・ヨコ-0.5%

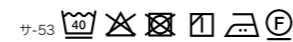

Made in Japan



推奨スタイル



※縫製時に柄が合わないことがあります。
※シフになりやすいため、お取り扱いにご注意ください。
※表面の引きつれや目よれ、糸切れなどが生じやすいため、お取り扱いにご注意ください。
※使用環境により、紫外線などの影響で劣化が早く進むことがあります。

AC1117-1118 (シアー)

Villikukka

Villikukkaのデザインのシルエットをオパールで表現。
軽やかなシアーはお部屋を明るく雰囲気。



AC1117 見えにくさ C B A A+



AC1118 見えにくさ C B A A+

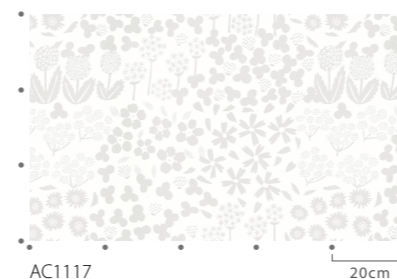

AC1117 20cm



マッチドレープ : AC1264 (P.121)

ENGLISH DESIGN AGENCY



EDA(イングリッシュ デザイン エージェンシー)は、伝統的な英国スタイルを継承するイギリス人アーティストの感性と、日本人の緻密で繊細なものづくりの技術が融合したサンゲツオリジナルブランドです。

イギリスに拠点を構えるSanderson Design Groupの所有する貴重なデザイナーアーカイブをもとに、日本の空間に取り入れやすいデザインを厳選し、こだわりのクオリティで仕上げました。

郊外の美しい自然あふれるハンプシャーと、ロンドンの中でも感度の高いトレンド発信の地ショードイッチ、イギリスの全く異なるエリアをテーマに作られた2つのコレクションの世界観をお楽しみください。



AC1122-1123

OAKLEY オークリー

ウィリアム・モリスからインスピレーションを得た
アーツ&クラフツとモダンが融合したデザインです。



ドレープ LP: AC1122 クッション: AC1122



◆AC1122



◆AC1123

標準価格 **7,470**円/m² [11,200円/m] 有効巾**150**cm

【標準】LP仕様(形態安定加工) 約2倍ヒタ(本縫い)裾:折返し

W ▶	~150	~225	~300	~375	~450
H ▼	2巾	3巾	4巾	5巾	6巾
~120	50,300	74,100	96,600	119,100	143,100
~140	60,100	86,900	115,000	143,100	169,700
~160	68,500	100,900	133,100	165,600	197,800
~180	68,500	100,900	133,100	165,600	197,800
~200	78,400	115,000	151,500	188,000	224,600
~220	78,400	115,000	151,500	188,000	224,600
~240	86,900	129,000	169,700	211,800	252,700
~260	96,600	143,100	188,000	234,300	280,800
(約1.5倍ヒタ)	~200	~300	~400	~500	~600

タッセル含む 片開き最大製作巾: 300cm 円(税別)/cm
標準仕様以外の場合は、ご注文の際にご指定ください。
※写真の縫製スタイルは掲載価格とは異なる場合があります。

組 成 | ポリエステル100%
リピー ト | ↓ 32.7cm ↔ 25cm
寸法変化率 | 水洗い: タテ0%・ヨコ0.5%/ドライ: タテ-1.0%・ヨコ-0.5%

サ-53

Made in Japan



推奨スタイル

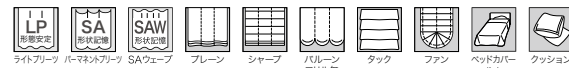

※縫製時に柄が合わないことがあります。
※二重組織のため、シワやふくらみが目立つことがあります。



AC1123

10cm



ドレープ : AC1125 シアー: AC1126 裾ウーリー

AC1124-1125 WINCHESTER ウィンチェスター 満開のあじさいが心をくすぐる繊細なデザイン。

標準価格 7,970円/m² [11,400円/m] 有効巾143.2cm

【標準】LP仕様(形態安定加工) 約2倍ヒダ(本縫い)裾:折返し

W ▶	~143	~214	~286	~358	~429
H ▼	2巾	3巾	4巾	5巾	6巾
~120	56,200	81,600	107,100	133,900	159,300
~140	56,200	81,600	107,100	133,900	159,300
~160	66,100	97,200	128,400	159,300	190,500
~180	77,500	112,800	149,500	184,800	221,500
~200	77,500	112,800	149,500	184,800	221,500
~220	87,300	128,400	169,200	210,300	252,600
~240	87,300	128,400	169,200	210,300	252,600
~260	97,200	143,800	190,500	237,100	283,600

(約1.5倍ヒダ) ~191 ~286 ~381 ~477 ~572

タッセル含む 片開き最大製作巾: 300cm 円(税別)/cm

標準仕様以外の場合は、ご注文の際にご指定ください。
※写真の縫製スタイルは掲載価格とは異なる場合があります。

組成 | ポリエステル100%
リピート | ↓ 36.5cm ↔ 35.8cm
寸法変化率 | 水洗い: タテ-0.5%・ヨコ0%
| ドライ: タテ-1.0%・ヨコ0%

サ-53

Made in Spain



推奨スタイル

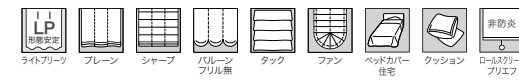

※縫製時に柄が合わないことがあります。

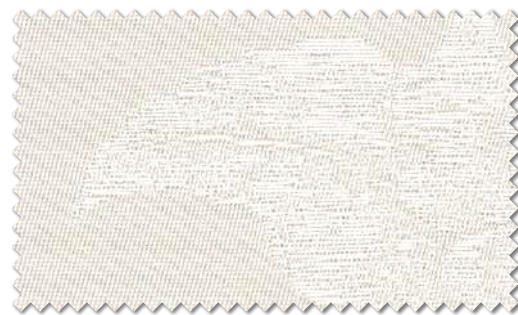

AC1124

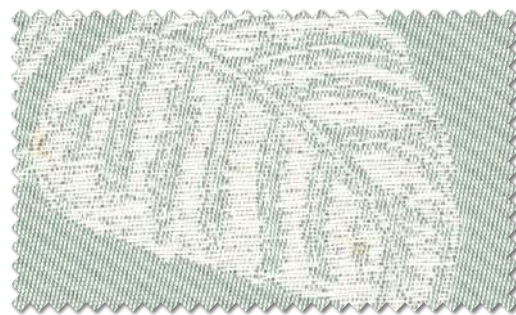

AC1125



AC1124

AC1126-1127 (シアー) WESSEX ウェセックス やわらかなラインが魅力的な刺繍のシアー。AC1124-1125のあじさい柄と相性の良い小花柄です。

標準価格 4,870円/m² [14,500円/m] 有効巾298cm(ヨコ使い)

【標準】SS仕様(スタンダード) 約2倍ヒダ(本縫い)裾:ウエイトウーリーロック

W ▶	~150	~200	~250	~300	~350
H ▼	3.3m	4.3m	5.4m	6.4m	7.3m
~120	60,000	78,200	98,100	116,200	132,600
~140	61,000	79,500	99,800	118,300	134,800
~160	62,100	80,900	101,600	120,400	137,200
~180	63,100	82,200	103,200	122,300	139,500
~200	64,200	83,600	104,900	124,400	141,900
~220	65,300	85,100	106,700	126,400	144,300
~240	66,300	86,300	108,500	128,500	146,500
~260	67,400	87,800	110,200	130,600	148,900

(約1.5倍ヒダ) ~200 ~266 ~333 ~400 ~466

タッセルなし 最大仕上り丈: 278cm 円(税別)/cm

標準仕様以外の場合は、ご注文の際にご指定ください。
※写真の縫製スタイルは掲載価格とは異なる場合があります。

組成 | ポリエステル100%
リピート | ↓ 24cm ↔ 16cm
寸法変化率 | 水洗い: タテ 0%・ヨコ 0%
| ドライ: タテ-0.5%・ヨコ-0.5%

サ-53

Made in Turkey

※刺繍糸の切れ目や小さな針穴が目立つことがあります。
※生地特性上、刺繍糸の末端が飛び出すことがあります。
※裏面に刺繍糸の糸だまりが目立つことがあります。
※表面の引きつれや目よれ、糸切れなどが生じやすいため、お取り扱いにご注意ください。
※生地特性上、若干の湾曲が生じることがあります。
※糸の節などが目立つことがあります。
※裾を基準として製作します。製作丈によって柄の見え方が異なります。

推奨スタイル

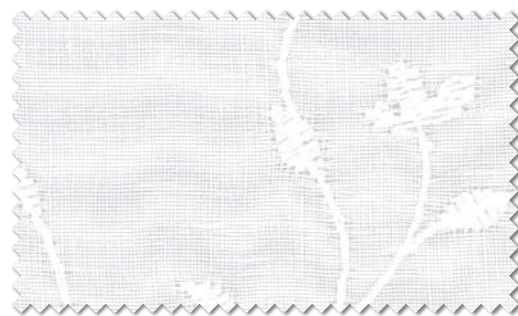
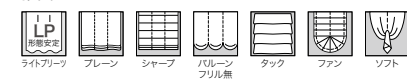

AC1126

見えにくさ



AC1127

見えにくさ



AC1127

柄は刺繍によって表現されています。



トップリボンカーテン (1.5倍) : AC1129 壁紙 : TH34311 (2025-2028 FAITH)

標準価格 **5,570**円/m² [8,350円/m] 有効巾**150**cm

【標準】SS仕様(スタンダード) 約2倍ヒタ(本縫い)裾:折返し

W ▶	~150	~225	~300	~375	~450
H ▼	2巾	3巾	4巾	5巾	6巾
~120	43,200	62,500	82,900	102,200	121,600
~140	43,200	62,500	82,900	102,200	121,600
~160	56,100	82,900	108,700	134,500	161,400
~180	56,100	82,900	108,700	134,500	161,400
~200	56,100	82,900	108,700	134,500	161,400
~220	69,000	102,200	134,500	167,900	200,100
~240	69,000	102,200	134,500	167,900	200,100
~260	69,000	102,200	134,500	167,900	200,100
(約1.5倍ヒタ)	~200	~300	~400	~500	~600

タッセル含む 円(税別)/cm

標準仕様以外の場合は、ご注文の際にご指定ください。
※写真の縫製スタイルは掲載価格とは異なる場合があります。

組 成 | 綿100%
リピー ト | ↓ 60.9cm ↔ 75cm
寸法変化率 | 水洗い: タテ-0.5%・ヨコ-1.0%/ドライ: タテ-1.0%・ヨコ-0.5%

サ-53

Made in Japan



推奨スタイル



※縫製時に柄が合わないことがあります。
※糸の節などが目立つことがあります。
※天然繊維の取扱方法についてはP.279をご参照ください。

AC1128-1129

ANNABELLE アナベル

美しいバラが描かれたイギリスを象徴するプリント柄。
シャビーシックなインテリアによく合うデザインです。



AC1128



AC1128

20cm



AC1129



AC1129

20cm

AC1130 (シアー)

WHITCHURCH ウィットチャーチ

イギリスの森にある草花をあしらった可愛らしいデザイン。



AC1130

見えにくさ C B A A+



ツインシェード (ブレン+ブレン) : (前幕) AC1130 (後幕) MCF285 (2023 MORRIS CHRONICLES)
壁紙: RE55743 (2024-2027 RéSERVE)

標準価格 **4,140**円/m² [6,200円/m] 有効巾**150**cm

【標準】SS仕様(スタンダード) 約2倍ヒダ(本縫い)裾:折返し

W ▶	~150	~225	~300	~375	~450
H ▼	2巾	3巾	4巾	5巾	6巾
~120	31,900	47,400	63,700	79,200	94,600
~140	31,900	47,400	63,700	79,200	94,600
~160	42,300	63,700	84,300	105,000	126,500
~180	42,300	63,700	84,300	105,000	126,500
~200	42,300	63,700	84,300	105,000	126,500
~220	52,600	79,200	105,000	131,700	157,500
~240	52,600	79,200	105,000	131,700	157,500
~260	52,600	79,200	105,000	131,700	157,500
(約1.5倍ヒダ)	~200	~300	~400	~500	~600

タッセルなし 円(税別)/cm

標準仕様以外の場合は、ご注文の際にご指定ください。
※写真の縫製スタイルは掲載価格とは異なる場合があります。

組成 | ポリエステル100%
リピート | ↓ 60.9cm ↔ 50cm
寸法変化率 | 水洗い: タテ0%・ヨコ0% / ドライ: タテ0%・ヨコ0%

サ-53 40 X 100 100 F

Made in Japan



推奨スタイル

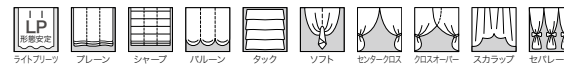

※縫製時に柄が合わないことがあります。
※糸の節などが目立つことがあります。

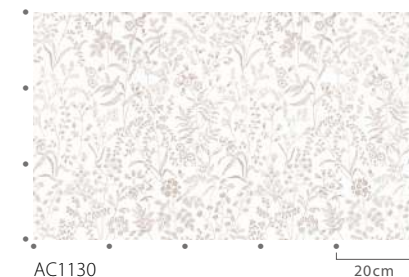

AC1130

20cm

AC1131

CHARLOTTE シャーロット

ハンブシャーの著名な文筆家シャーロット・ヤングから命名された、
愛らしい鳥と咲き乱れる花々が表現されたファブリックです。

標準価格 **8,590**円/m² [1,850円/m] 有効巾**138**cm

【標準】LP仕様(形態安定加工) 約2倍ヒダ(本縫い)裾：折返し

W ▶	~138	~207	~276	~345	~414
H ▼	2巾	3巾	4巾	5巾	6巾
~120	54,800	79,300	104,000	128,500	154,600
~140	70,700	104,000	137,200	170,500	203,800
~160	70,700	104,000	137,200	170,500	203,800
~180	70,700	104,000	137,200	170,500	203,800
~200	88,100	128,500	170,500	212,500	253,100
~220	88,100	128,500	170,500	212,500	253,100
~240	88,100	128,500	170,500	212,500	253,100
~260	104,000	154,600	203,800	253,100	303,700

(約1.5倍ヒダ) ~184 ~276 ~368 ~460 ~552

タッセル含む 片開き最大製作巾：300cm 円(税別)/cm

標準仕様以外の場合は、ご注文の際にご指定ください。
※写真の縫製スタイルは掲載価格とは異なる場合があります。

組 成 | ポリエステル100%
リ ピ ー ト | ↓ 57.3cm ↔ 69cm
寸法変化率 | 水洗い：タテ0%・ヨコ-0.5%
| ドライ：タテ0%・ヨコ 0%

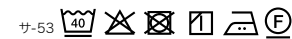

Made in Japan



推奨スタイル

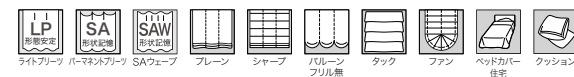

※縫製時に柄が合わないことがあります。
※生地 특성上、表面にスジが見えることがあります。



ドレープ [LP]: AC1131 クッション: AC1131、MCF285 (2023 MORRIS CHRONICLES)



AC1131



AC1131

20cm

AC1132-1133

ROMSEY ロムジー

アザレアがあしらわれた印象的なデザインが、
高級感あふれるインテリアを創り上げます。

標準価格 10,990円/m² [14,500円/m] 有効巾132cm

【標準】LP仕様(形態安定加工) 約2倍ヒダ(本縫い)裾：折返し

W ▶	~198	~264	~330	~396	~462
H ▼	3巾	4巾	5巾	6巾	7巾
~120	113,500	150,900	186,700	222,300	258,000
~140	113,500	150,900	186,700	222,300	258,000
~160	113,500	150,900	186,700	222,300	258,000
~180	140,700	186,700	230,800	276,800	322,600
~200	140,700	186,700	230,800	276,800	322,600
~220	140,700	186,700	230,800	276,800	322,600
~240	167,900	222,300	276,800	331,200	385,600
~260	167,900	222,300	276,800	331,200	385,600
(約1.5倍ヒダ)	~264	~352	~440	~528	~600

タッセル含む 片開き最大製作巾：300cm 円(税別)/cm

標準仕様以外の場合は、ご注文の際にご指定ください。
※写真の縫製スタイルは掲載価格とは異なる場合があります。

組成 | ポリエステル100%
リピート | ↓ 53.2cm ↔ 33cm
寸法変化率 | 水洗い：タテ0%・ヨコ0%
| ドライ：タテ0%・ヨコ0%

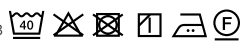
サ-53 

Made in Japan



推奨スタイル

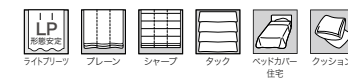

※縫製時に柄が合わないことがあります。
※二重組織のため、シワやふくらみが目立つことがあります。
※表面の引きつれや目よれ、糸切れなどが生じやすいため、お取り扱いにご注意ください。
※使用環境により、紫外線などの影響で劣化が早く進むことがあります。



ドレープ LP: AC1133



AC1132



AC1133



AC1132

20cm



ドレープ [LP]: AC1135 壁紙: RE55741 (2024-2027 RéSERVE)

AC1134-1135

FERNDOWN フェーンダウン

リーフのモチーフを織組織で表現したファブリック。
同柄の壁紙とのコーディネートもおすすです。

標準価格 **5,440**円/m² [8,150円/m] 有効巾**150**cm

【標準】LP仕様(形態安定加工) 約2倍ヒダ(本縫い)裾:折返し

W ▶	~150	~225	~300	~375	~450
H ▼	2巾	3巾	4巾	5巾	6巾
~120	42,900	62,700	82,500	102,300	122,100
~140	42,900	62,700	82,500	102,300	122,100
~160	56,100	82,500	108,900	135,300	161,700
~180	56,100	82,500	108,900	135,300	161,700
~200	56,100	82,500	108,900	135,300	161,700
~220	69,300	102,300	135,300	168,300	201,300
~240	69,300	102,300	135,300	168,300	201,300
~260	69,300	102,300	135,300	168,300	201,300
(約1.5倍ヒダ)	~200	~300	~400	~500	~600

タッセル含む 片開き最大製作巾: 300cm 円(税別)/cm
標準仕様以外の場合は、ご注文の際にご指定ください。
※写真の縫製スタイルは掲載価格とは異なる場合があります。

組成 | ポリエステル100%
リピート | 60cm ↔ 75cm
寸法変化率 | 水洗い: タテ-0.5%・ヨコ-0.5%
ドライ: タテ-1.0%・ヨコ 0%

サ-53

Made in Japan



推奨スタイル

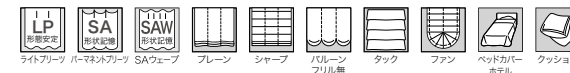

ロールスクリップ
アリュック

※LP仕様(形態安定加工)をおすすめします。
※縫製時に柄が合わないことがあります。



◆AC1134

遮光2級



◆AC1135

遮光2級



AC1134

20cm

AC1136-1137

ROSE ARBOUR ローヌアーバー

咲き乱れるバラの花を落ち着いたトーンで表現した、シックな装いのドレープ。
 バラのアーチは都市にある庭を上品に彩り、見る者を魅了します。

標準価格 7,840円/m² [11,200円/m] 有効巾143cm

【標準】LP仕様(形態安定加工) 約2倍ヒダ(本縫い)裾：折返し

W ▶	~143	~214	~286	~357	~429
H ▼	2巾	3巾	4巾	5巾	6巾
~120	51,300	74,900	98,700	122,300	145,900
~140	66,600	98,700	129,200	161,200	191,900
~160	66,600	98,700	129,200	161,200	191,900
~180	66,600	98,700	129,200	161,200	191,900
~200	83,300	122,300	161,200	200,200	239,100
~220	83,300	122,300	161,200	200,200	239,100
~240	83,300	122,300	161,200	200,200	239,100
~260	98,700	145,900	191,900	239,100	286,500

(約1.5倍ヒダ) ~190 ~286 ~381 ~476 ~572

タッセル含む 片開き最大製作巾：300cm 円(税別)/cm

標準仕様以外の場合は、ご注文の際にご指定ください。

※写真の縫製スタイルは掲載価格とは異なる場合があります。

組成 | ポリエステル100%

リピート | ↓ 56.2cm ↔ 71.5cm

寸法変化率 | 水洗い：タテ-1.5%・ヨコ-0.5%

ドライ：タテ-0.5%・ヨコ 0%

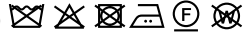
サ-20 

Made in Spain



推奨スタイル

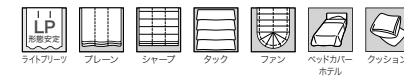

※LP仕様(形態安定加工)をおすすめします。

※縫製時に柄が合わないことがあります。



ドレープ  AC1137 シアー：SC7477 (2024-2028 STRINGS)



AC1136



AC1137



AC1136

20cm



ドレープ：AC1138 シアー：AC1139

AC1138 DIAMOND CUT ダイヤモンドカット

大胆なダイヤ柄をベルベットで表現したモダンなファブリック。
ロンドンの宝石職人が施した、美しいカットを彷彿とさせるデザインです。

標準価格 9,730円/m² [14,000円/m] 有効巾144cm

【標準】SS仕様(スタンダード) 約2倍ヒダ(すくい縫い)裾:シングル折返し

W ▶	~144	~216	~288	~360	~432
H ▼	2巾	3巾	4巾	5巾	6巾
~120	61,500	87,900	116,300	143,000	171,400
~140	73,900	109,100	143,000	178,600	212,200
~160	73,900	109,100	143,000	178,600	212,200
~180	87,900	130,600	171,400	212,200	254,900
~200	87,900	130,600	171,400	212,200	254,900
~220	102,200	150,200	199,800	247,700	295,700
~240	102,200	150,200	199,800	247,700	295,700
~260	116,300	171,400	226,200	281,300	338,100

(約1.5倍ヒダ) ~192 ~288 ~384 ~480 ~576

タッセル含む 円(税別)/cm

標準仕様以外の場合は、ご注文の際にご指定ください。

※写真の縫製スタイルは掲載価格とは異なる場合があります。



AC1138

組成 | ポリエステル100%
リピート | ↓ 39cm ↔ 24cm
寸法変化率 | 水洗い: タテ-0.5%・ヨコ 0%
| ドライ: タテ-0.5%・ヨコ-0.5%

サ-74

Made in India



推奨スタイル



※縫製時に柄が合わないことがあります。
※表面の引きつれや目よれ、糸切れなどが生じやすいため、お取り扱いにご注意ください。
※糸の毛流れは、ぼらつきが生じることがあります。
※毛並みの方向によって色の見え方が異なるため、お取り扱いにご注意ください。

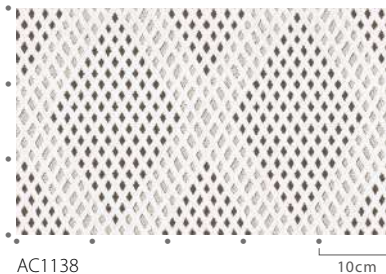

AC1138

AC1139-1140 (シアー) SOLITAIRE ソリテア 繊細なニット編みで仕上げた宝石のようなシアーカーテンは、インテリアに上品な輝きをあたえます。

標準価格 2,890円/m² [8,500円/m] 有効巾295cm(ヨコ使い)

【標準】SS仕様(スタンダード) 約2倍ヒダ(本縫い)裾:折返し

W ▶	~150	~200	~250	~300	~350
H ▼	3.3m	4.3m	5.3m	6.3m	7.3m
~120	36,600	47,600	58,700	69,800	80,800
~140	37,700	49,100	60,500	71,800	83,200
~160	38,700	50,400	62,100	73,800	85,500
~180	39,800	51,800	63,800	75,800	87,900
~200	40,900	53,200	65,600	77,900	90,300
~220	41,900	54,500	67,200	79,800	92,500
~240	43,000	56,000	68,900	81,900	94,900
~260	—	—	—	—	—

(約1.5倍ヒダ) ~200 ~266 ~333 ~400 ~466

タッセルなし 最大仕上り丈: 255cm 円(税別)/cm

標準仕様以外の場合は、ご注文の際にご指定ください。

※写真の縫製スタイルは掲載価格とは異なる場合があります。



AC1139

見えにくさ C B A A+

組成 | ポリエステル100%
リピート | ↓ 2.5cm ↔ 1.6cm
寸法変化率 | 水洗い: タテ0%・ヨコ0%
| ドライ: タテ0%・ヨコ0%

サ-53

Made in Japan



推奨スタイル

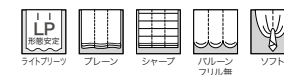

※表面の引きつれや目よれ、糸切れなどが生じやすいため、お取り扱いにご注意ください。
※生地特性上、若干の湾曲が生じることがあります。



AC1140

見えにくさ C B A A+



ドレープ [LP]: AC1141

AC1141-1142

REFLECTIONS リフレクションズ

運河の風景から着想を得て、水面に浮かぶ光や物の反射、水の揺らぎを風通組織で表現したモダンなファブリックです。

標準価格 8,610円/m² [11,700円/m] 有効巾136cm

【標準】LP仕様(形態安定加工) 約2倍ヒダ(本縫い)裾:折返し

W ▶	~136	~204	~272	~340	~408
H ▼	2巾	3巾	4巾	5巾	6巾
~120	57,000	82,600	109,800	135,600	161,200
~140	57,000	82,600	109,800	135,600	161,200
~160	65,500	96,900	126,800	156,900	188,400
~180	74,000	109,800	144,100	178,300	214,000
~200	74,000	109,800	144,100	178,300	214,000
~220	82,600	122,600	161,200	201,200	239,800
~240	91,100	135,600	178,300	222,700	265,400
~260	91,100	135,600	178,300	222,700	265,400

(約1.5倍ヒダ) ~181 ~272 ~362 ~453 ~544

タッセル含む 片開き最大製作巾:300cm 円(税別)/cm

標準仕様以外の場合は、ご注文の際にご指定ください。
※写真の縫製スタイルは掲載価格とは異なる場合があります。

組成 | ポリエステル100%
リピート | 30.5cm ↔ 34cm
寸法変化率 | 水洗い: タテ0%・ヨコ-1.0%
ドライ: タテ0%・ヨコ 0%

サ-53

Made in Japan



推奨スタイル

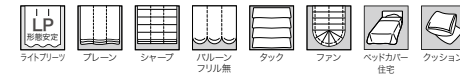

※縫製時に柄が合わないことがあります。
※二重組織のため、シワやふくらみが目立つことがあります。



AC1141



AC1142

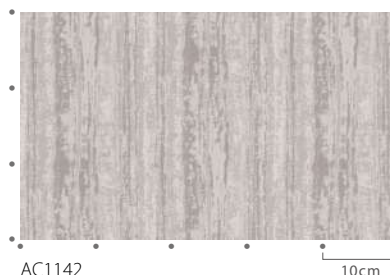

AC1142



ドレープ：AC1145 クッション：SC7483 (2024-2028 STRINGS)

AC1143-1145

HOXTON ホクストン

ざっくりとしたミックス感が魅力のファブリック。
経糸に使ったかすり染めの風合いと地厚な手持ち感もポイントです。

標準価格 7,820円/m² [10,700円/m] 有効巾137cm

【標準】SS仕様(スタンダード) 約2倍ヒダ(本縫い)裾：折返し

W ▶	~137	~205	~274	~342	~411
H ▼	2巾	3巾	4巾	5巾	6巾
~120	46,500	67,100	87,700	108,200	128,900
~140	50,300	73,400	96,700	119,900	143,000
~160	56,800	82,500	108,200	134,100	159,800
~180	61,900	90,200	118,500	147,000	175,400
~200	65,700	96,700	127,600	158,600	189,500
~220	72,200	105,800	139,200	172,800	206,300
~240	77,400	113,500	149,500	185,700	221,700
~260	81,300	119,900	158,600	197,200	235,900
(約1.5倍ヒダ)	~182	~274	~365	~456	~548

タッセル含む 円(税別)/cm
標準仕様以外の場合は、ご注文の際にご指定ください。
※写真の縫製スタイルは掲載価格とは異なる場合があります。

組成 | ポリエステル82%・レーヨン18%
リピート | ↓ 1.2cm ↔ — cm
寸法変化率 | 水洗い：タテ-3.5%・ヨコ-1.5%
| ドライ：タテ-4.0%・ヨコ-1.0%

サ-89

Made in India



推奨スタイル

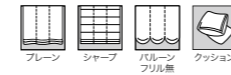

※縫製時に柄が合わないことがあります。
※シフになりやすいため、お取り扱いにご注意ください。
※糸の節などが目立つことがあります。

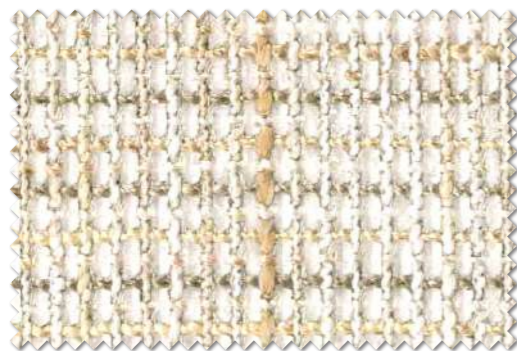

AC1143

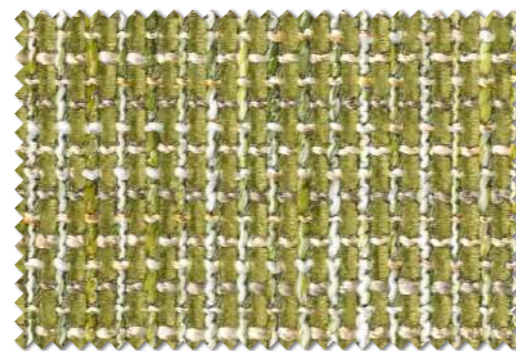

AC1144

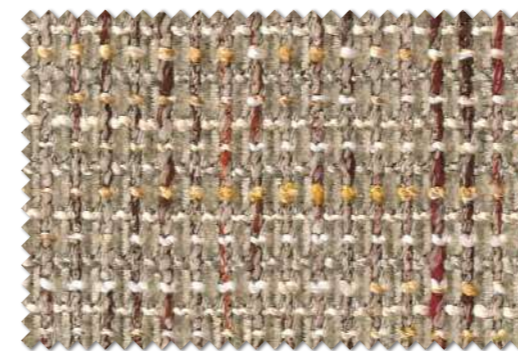

AC1145

Elegance

Flourish
Graceful
Radiance