



ドレープ：AC1151



ドレープ ：AC1151 シアー：AC1588 (P.247) クッション：AC1257 (P.119) パイピングクッション：AC1151・FN761 (P.272)

AC1151-1152

風通組織で表現した立体感のあるファブリック。
かすれタッチのダマスク柄でエレガントな空間を演出します。

標準価格 **5,470円/m²** [8,200円/m] 有効巾 **150cm**

【標準】LP仕様(形態安定加工) 約2倍ヒダ(本縫い)裾：折返し

W ▶	~150	~225	~300	~375	~450
H ▼	2巾	3巾	4巾	5巾	6巾
~120	43,100	61,900	81,800	101,700	120,400
~140	48,700	70,800	92,900	115,000	137,100
~160	48,700	70,800	92,900	115,000	137,100
~180	54,100	79,600	103,900	129,300	154,800
~200	59,700	87,300	115,000	142,500	171,200
~220	65,200	96,100	126,000	157,000	187,900
~240	70,800	103,900	137,100	171,200	204,400
~260	70,800	103,900	137,100	171,200	204,400
(約1.5倍ヒダ)	~200	~300	~400	~500	~600

タッセル含む 片開き最大製作巾：300cm 円(税別)/cm
標準仕様以外の場合は、ご注文の際にご指定ください。
※写真の縫製スタイルは掲載価格とは異なる場合があります。

組 成 | ポリエステル100%
リビート | ↓ 25.2cm ↔ 25cm
寸法変化率 | 水洗い：タテ-0.5%・ヨコ-0.5%
| ドライ：タテ-1.0%・ヨコ-0.5%

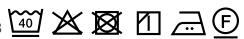
サ-53 

Made in Japan



推奨スタイル

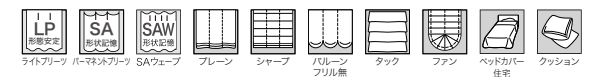

※縫製時に柄が合わないことがあります。
※二重組織のため、シワやふくらみが目立つことがあります。
※糸の節などが目立つことがあります。



施工例写真の
縫製仕様を見る



ツインシェード(プレーン+プレーン)：(前幕・バイアス付 サイド型) AC1152・バイアス749 (P.272) (後幕) AC1588 (P.247)
四方フレームテーブルクロス：AC1535 (P.222)・FN671 (P.271)



◆AC1151



◆AC1152



AC1151



マッチシアー：AC1588 (P.247)



ドレープ [P]: AC1154 トリム付カーテン(サイドトリム I型): AC1590 裾ウーリー (P.248)・FN672 (P.271) タッセル: FN526 (P.267)
パイピングクッション: AC1155・FN763 (P.272)、AC1153・FN769 (P.272)、AC1254 (P.118)・パイアス601 (P.272) 壁紙: FE78137 (2026-2029 FINE)

AC1153-1155

原着糸のゴールドを効かせたダマスク柄。
かすれタッチのベース表現がシャビリーな空間にマッチします。



AC1153



AC1154

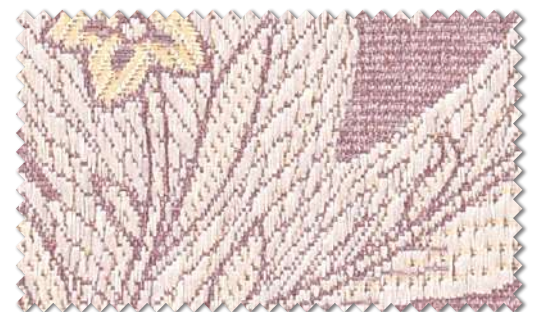

AC1155



[上] プレーンシェード：AC1153 壁紙：TH34784 (2025-2028 FAITH)
[下] パイピングクッション：AC1155・FN763 (P.272)、AC1153・FN769 (P.272)、AC1254 (P.118)・パイアス601 (P.272)

標準価格 **5,400**円/m² [8,100円/m] 有効巾**150**cm

【標準】LP仕様(形態安定加工) 約2倍ヒタ(本縫い)裾：折返し

W ▶	~150	~225	~300	~375	~450
H ▼	2巾	3巾	4巾	5巾	6巾
~120	42,700	62,400	82,100	101,800	121,500
~140	50,400	74,500	97,400	121,500	144,600
~160	50,400	74,500	97,400	121,500	144,600
~180	59,200	86,500	114,000	141,200	168,700
~200	59,200	86,500	114,000	141,200	168,700
~220	66,800	97,400	129,300	160,900	191,600
~240	66,800	97,400	129,300	160,900	191,600
~260	74,500	109,600	144,600	180,700	215,700
(約1.5倍ヒタ)	~200	~300	~400	~500	~600

タッセル含む 片開き最大製作巾：300cm 円(税別)/cm
標準仕様以外の場合は、ご注文の際にご指定ください。
※写真の縫製スタイルは掲載価格とは異なる場合があります。

組 成 | ポリエステル100%
リピー ト | ↑ 35.8cm ↔ 37.5cm
寸法変化率 | 水洗い：タテ-0.5%・ヨコ-0.5% / ドライ：タテ-0.5%・ヨコ0%

サ-53 Made in Japan



推奨スタイル

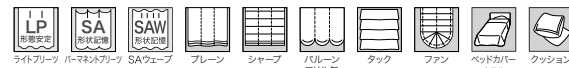

※縫製時に柄が合わないことがあります。



施工例写真の縫製仕様を見る



AC1155



マッチシアー：AC1590 (P.248)

AC1156-1158

変化をつけた織による花柄。
高級感の中にも温かみのあるカラーが特徴です。



AC1156

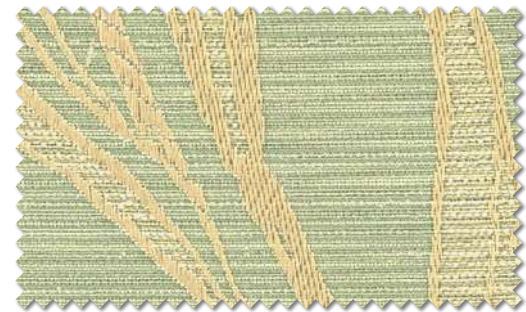

AC1157



AC1158



AC1157



マッチシアー：AC1592 (P.249)

ドレープ : AC1158 シアー: AC1592 (P.249) タッセル: FN526 (P.267) クッション: AC1158, AC1356 (P.145)

標準価格 5,700円/m

有効巾99cm

【標準】LP仕様(形態安定加工) 約2倍ヒタ(本縫い)裾:折返し

W ▶	~150	~200	~250	~300	~350
H ▼	3巾	4巾	5巾	6巾	7巾
~120	43,800	56,700	70,400	84,100	97,000
~140	56,700	75,000	92,500	110,700	128,900
~160	56,700	75,000	92,500	110,700	128,900
~180	56,700	75,000	92,500	110,700	128,900
~200	70,400	92,500	115,300	137,300	160,100
~220	70,400	92,500	115,300	137,300	160,100
~240	70,400	92,500	115,300	137,300	160,100
~260	84,100	110,700	137,300	164,700	191,300
(約1.5倍ヒタ)	~200	~266	~333	~400	~466

タッセル含む 片開き最大製作巾: 300cm

円(税別)/cm

標準仕様以外の場合は、ご注文の際にご指定ください。

※写真の縫製スタイルは掲載価格とは異なる場合があります。

組 成 | ポリエステル100%

リピー ト | ↓ 59cm ↔ 33cm

寸法変化率 | 水洗い: タテ-0.5%・ヨコ0%/ドライ: タテ-0.5%・ヨコ-0.5%

サ-53

Made in Japan



推奨スタイル

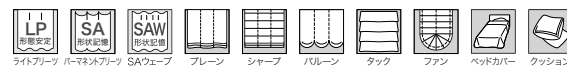

※縫製時に柄が合わないことがあります。
※糸の節などが目立つことがあります。



ドレープ LP: AC1160 シアー: AC1508 裾ウーリー (P.215)

AC1159-1160

絵画的に表現された花柄のデザイン。
風通組織のふっくらとした質感がやさしい印象です。



AC1159



AC1160

標準価格 **5,350**円/m² [7,800円/m] 有効巾**146**cm

【標準】LP仕様(形態安定加工) 約2倍ヒタ(本縫い)裾:折返し

W ▶	~146	~219	~292	~365	~438
H ▼	2巾	3巾	4巾	5巾	6巾
~120	41,400	59,400	78,300	97,300	115,300
~140	53,000	78,300	102,700	128,100	152,300
~160	53,000	78,300	102,700	128,100	152,300
~180	53,000	78,300	102,700	128,100	152,300
~200	65,800	97,300	128,100	158,700	190,500
~220	65,800	97,300	128,100	158,700	190,500
~240	65,800	97,300	128,100	158,700	190,500
~260	78,300	115,300	152,300	190,500	227,500
(約1.5倍ヒタ)	~194	~292	~389	~486	~584

タッセル含む 片開き最大製作巾: 300cm 円(税別)/cm
標準仕様以外の場合は、ご注文の際にご指定ください。
※写真の縫製スタイルは掲載価格とは異なる場合があります。

組成 | ポリエステル100%
リピート | ↓ 58.7cm ↔ 36.5cm
寸法変化率 | 水洗い: タテ0%・ヨコ0%/ドライ: タテ0%・ヨコ0%

サ-53 40

Made in Japan



推奨スタイル

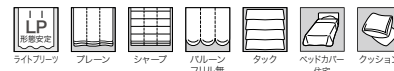

※縫製時に柄が合わないことがあります。
※二重組織のため、シワやふくらみが目立つことがあります。



AC1159

20cm



マッチシアー: AC1508 (P.215)



ドレープ [LP]: AC1161 シアー: AC1561 裾ウーリー (P.235) 壁紙: RE55132 (2024-2027 R&SERVE)

AC1161-1163

かすれたタッチで表現されたダマスク柄のドレープ。
エレガントで上品なカラーに仕上げました。

標準価格 4,970円/m² [7,350円/m] 有効巾148cm

【標準】LP仕様(形態安定加工) 約2倍ヒダ(本縫い)裾:折返し

W ▶	~148	~222	~296	~370	~444
H ▼	2巾	3巾	4巾	5巾	6巾
~120	42,800	62,100	81,400	100,800	120,100
~140	42,800	62,100	81,400	100,800	120,100
~160	50,000	73,400	96,800	120,100	143,500
~180	50,000	73,400	96,800	120,100	143,500
~200	58,000	85,500	112,900	140,300	166,900
~220	58,000	85,500	112,900	140,300	166,900
~240	66,200	96,800	128,300	159,600	190,200
~260	66,200	96,800	128,300	159,600	190,200

(約1.5倍ヒダ) ~197 ~296 ~394 ~493 ~592
円(税別)/cm

タッセル含む 片開き最大製作巾:300cm
標準仕様以外の場合は、ご注文の際にご指定ください。
※写真の縫製スタイルは掲載価格とは異なる場合があります。

組成 | ポリエステル100%
リピート | ↓ 38.3cm ↔ 37cm
寸法変化率 | 水洗い: タテ 0%・ヨコ0%
| ドライ: タテ-0.5%・ヨコ0%

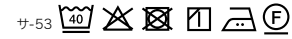

Made in Japan



推奨スタイル

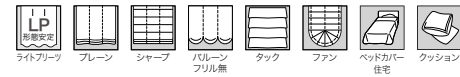

※縫製時に柄が合わないことがあります。
※糸の節などが目立つことがあります。
※二重組織のため、シワやふくらみが目立つことがあります。



AC1161



AC1162



AC1163



AC1162



マッチシアー: AC1561 (P.235)



ドレープ：AC1164 シアー：AC1508 裾ウーリー (P.215) 壁紙：RE55061 (2024-2027 R&SERVE)



AC1164



AC1165

AC1164-1165

のびやかなリーフ柄をシルエットで表現しました。
彩りある光沢糸でよりエレガントに。

標準価格 **5,390**円/m² [8,000円/m] 有効巾**148.5**cm

【標準】LP仕様(形態安定加工) 約2倍ヒダ(本縫い)裾：折返し

W ▶	~148	~222	~297	~371	~445
H ▼	2巾	3巾	4巾	5巾	6巾
~120	40,100	58,500	75,800	94,200	112,500
~140	52,000	75,800	100,700	124,600	148,300
~160	52,000	75,800	100,700	124,600	148,300
~180	52,000	75,800	100,700	124,600	148,300
~200	64,000	94,200	124,600	154,800	185,100
~220	64,000	94,200	124,600	154,800	185,100
~240	75,800	112,500	148,300	185,100	220,900
~260	75,800	112,500	148,300	185,100	220,900
(約1.5倍ヒダ)	~198	~297	~396	~495	~594

タッセル含む 片開き最大製作巾：300cm 円(税別)/cm

標準仕様以外の場合は、ご注文の際にご指定ください。
※写真の縫製スタイルは掲載価格とは異なる場合があります。

組成 | ポリエステル100%
リピート | ↓ 55.8cm ↔ 49.5cm
寸法変化率 | 水洗い：タテ-0.5%・ヨコ 0.5%
| ドライ：タテ-0.5%・ヨコ-0.5%

サ-53 (イ)

Made in Japan



推奨スタイル

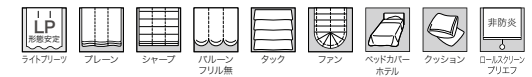

※縫製時に柄が合わないことがあります。



AC1165



マッチシアー：AC1508 (P.215)

AC1166-1168

空間を引き立てるエレガントな柄。
ヒダを取ったときの美しいツヤがポイントです。

標準価格 **3,970**円/m² [5,950円/m] 有効巾**150**cm

【標準】LP仕様(形態安定加工) 約2倍ヒダ(本縫い)裾：折返し

W ▶	~150	~225	~300	~375	~450
H ▼	2巾	3巾	4巾	5巾	6巾
~120	32,000	46,800	60,900	75,000	90,100
~140	35,500	51,300	67,200	83,000	98,900
~160	39,000	56,600	74,200	92,600	110,200
~180	42,500	62,700	82,000	101,400	121,700
~200	46,100	67,200	88,300	109,400	130,500
~220	49,600	72,500	95,300	119,000	141,900
~240	53,100	78,500	103,200	127,800	153,400
~260	56,600	83,000	109,400	135,800	162,200
(約1.5倍ヒダ)	~200	~300	~400	~500	~600

タッセル含む 片開き最大製作巾：300cm 円(税別)/cm
標準仕様以外の場合は、ご注文の際にご指定ください。
※写真の縫製スタイルは掲載価格とは異なる場合があります。

組成 | ポリエステル100%
リピート | ↓ 4.3cm ↔ 1.9cm
寸法変化率 | 水洗い：タテ-0.5%・ヨコ-0.5%
| ドライ：タテ 0%・ヨコ 0%

サ-53

Made in Japan



推奨スタイル

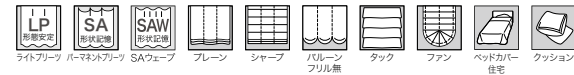

※縫製時に柄が合わないことがあります。



マッチシアー：AC1503 (P.213)



AC1166



AC1167



AC1168

AC1169-1170

収縮組織によりやわらかい表情が魅力のファブリック。
さり気ない可愛らしさがポイントです。

標準価格 4,300円/m

有効巾109cm

【標準】LP仕様(形態安定加工) 約2倍ヒダ(本縫い)裾：折返し

W ▶	~163	~218	~272	~327	~381
H ▼	3巾	4巾	5巾	6巾	7巾
~120	33,200	43,300	53,600	63,700	74,000
~140	36,900	48,500	60,000	71,400	82,900
~160	40,800	53,600	66,200	79,000	91,800
~180	44,600	58,600	72,600	86,600	100,600
~200	48,500	63,700	79,000	94,300	109,700
~220	52,400	68,900	85,400	102,100	118,600
~240	56,100	74,000	91,800	109,700	127,400
~260	60,000	79,000	98,200	117,300	136,300

(約1.5倍ヒダ) ~218 ~290 ~363 ~436 ~508

タッセル含む 片開き最大製作巾：300cm 円(税別)/cm

標準仕様以外の場合は、ご注文の際にご指定ください。
※写真の縫製スタイルは掲載価格とは異なる場合があります。

組成 | ポリエステル100%
リピート | ↓ — cm ↔ — cm
寸法変化率 | 水洗い：タテ-0.5%・ヨコ 0%
| ドライ：タテ-1.0%・ヨコ-0.5%

サ-53 

Made in Japan



推奨スタイル

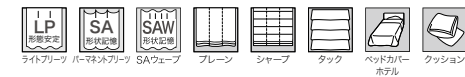

※縫製時に柄が合わないことがあります。
※二重組織のため、シワやふくらみが目立つことがあります。



施工例写真の
縫製仕様を見る



ギャザーバランス付カーテン リボンテープ仕様(約2倍)：AC1170・AC1279 A面(P.124)
ギャザーカーテン(約2倍)：AC1475 (P.192)



AC1169

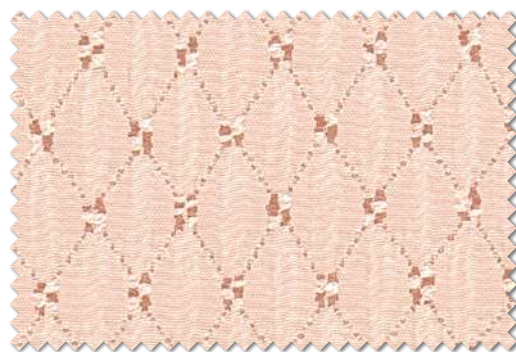

AC1170



マッチシアー：AC1475 (P.192)

AC1173

伝統的な花柄をゴブラン風に仕上げました。
深いブラウンに柄が映え、高級感たっぷりです。



AC1173



パッチワークカーテン (アウトサイド型) : AC1173・AC1358 (P.145) シアー : AC1592 (P.249)
パイピングクッション : AC1173・FN769 (P.272)

標準価格 **6,400**円/m 有効巾**99.2**cm

【標準】LP仕様(形態安定加工) 約2倍ヒタ(本縫い)裾:折返し

W ▶	~150	~200	~250	~300	~350
H ▼	3巾	4巾	5巾	6巾	7巾
~120	50,200	66,000	80,900	96,700	112,500
~140	50,200	66,000	80,900	96,700	112,500
~160	57,700	76,000	94,200	112,500	130,700
~180	66,000	86,800	107,500	128,300	149,000
~200	66,000	86,800	107,500	128,300	149,000
~220	73,500	96,700	120,000	144,000	167,300
~240	73,500	96,700	120,000	144,000	167,300
~260	80,900	107,500	133,200	159,000	185,500
(約1.5倍ヒタ)	~200	~266	~333	~400	~466

タッセル含む 片開き最大製作巾 : 300cm 円(税別)/cm
標準仕様以外の場合は、ご注文の際にご指定ください。
※写真の縫製スタイルは掲載価格とは異なる場合があります。

組成 | ポリエステル100%
リピート | ↑ 31.3cm ↔ 24.8cm
寸法変化率 | 水洗い : タテ-1.0%・ヨコ0% / ドライ : タテ-1.0%・ヨコ-0.5%

サ-53 Made in Japan



推奨スタイル



※縫製時に柄が合わないことがあります。
※表面の引きつれや目よれ、糸切れなどが生じやすいため、お取り扱いにご注意ください。
※縫い合わせ部分に強い力が加わると、縫い目が開くことがあります。



施工例写真の
縫製仕様を見る



AC1173

10cm



マッチシアー : AC1592 (P.249)

AC1174

伝統的なペイズリー柄をボリュームのある織物生地に。
クラシックモダンな空間にもお使いいただけます。



AC1174



ボーダー付カーテン (I型) : AC1174・AC1281 B面 (P.124) シアー : AC1508 裾ウーリー (P.215)

標準価格 5,990円/m² [8,900円/m] 有効巾148.8cm

【標準】LP仕様(形態安定加工) 約2倍ヒダ(本縫い)裾:折返し

W ▶	~148	~223	~297	~372	~446
H ▼	2巾	3巾	4巾	5巾	6巾
~120	43,400	62,200	82,100	101,900	120,700
~140	47,000	69,200	90,400	112,600	133,800
~160	51,500	76,300	99,800	123,100	147,900
~180	56,200	82,100	107,900	133,800	160,700
~200	60,900	89,100	117,300	145,500	173,500
~220	69,200	101,900	133,800	166,500	199,400
~240	73,900	107,900	143,200	177,100	212,200
~260	77,400	115,000	151,300	188,900	225,200
(約1.5倍ヒダ)	~198	~297	~396	~496	~595

タッセル含む 片開き最大製作巾 : 300cm 円(税別) / cm
標準仕様以外の場合は、ご注文の際にご指定ください。
※写真の縫製スタイルは掲載価格とは異なる場合があります。

組成 | ポリエステル100%

リピート | ↑ 18.5cm ↔ 24.8cm

寸法変化率 | 水洗い : タテ-0.5%・ヨコ0% / ドライ : タテ0%・ヨコ0%

サ-53

Made in Japan



推奨スタイル

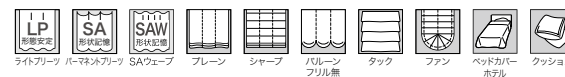

※縫製時に柄が合わないことがあります。



施工例写真の
縫製仕様を見る

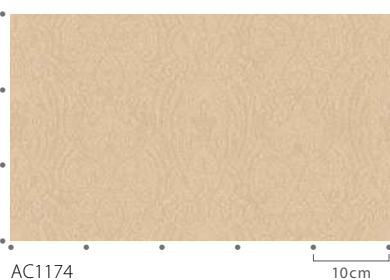

AC1174



マッチシアー : AC1508 (P.215)

AC1175-1176

リーフに影をつけ、立体感を織で表現。
草木染めのような深みのある色が落ち着いた印象です。



AC1175



AC1176



ドレープ ④: AC1175



AC1176



マッチシャー: AC1604 (P.254)

標準価格 **3,970**円/m² [5,950円/m] 有効巾**150**cm

【標準】LP仕様(形態安定加工) 約2倍ヒダ(本縫い)裾:折返し

W ▶	~150	~225	~300	~375	~450
H ▼	2巾	3巾	4巾	5巾	6巾
~120	34,500	50,400	66,200	82,000	97,900
~140	39,800	57,400	76,000	93,600	112,000
~160	39,800	57,400	76,000	93,600	112,000
~180	44,300	64,400	84,800	104,900	125,300
~200	48,600	71,500	93,600	116,500	139,300
~220	53,100	77,700	103,200	127,800	152,400
~240	53,100	77,700	103,200	127,800	152,400
~260	57,400	84,800	112,000	139,300	166,500
(約1.5倍ヒダ)	~200	~300	~400	~500	~600

タッセル含む 片開き最大製作巾: 300cm 円(税別)/cm
標準仕様以外の場合は、ご注文の際にご指定ください。
※写真の縫製スタイルは掲載価格とは異なる場合があります。

組成 | ポリエステル100%
リピート | ↓ 25.7cm ↔ 25cm
寸法変化率 | 水洗い: タテ0%・ヨコ0% / ドライ: タテ-0.5%・ヨコ0%

サ-53 ④ ⑤ ⑥ ⑦ ⑧

Made in Japan



推奨スタイル

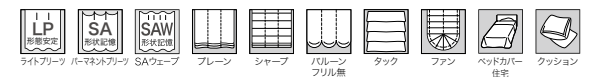

※縫製時に柄が合わないことがあります。
※糸の節などが目立つことがあります。



ドレープ LP (ヒダ柄取り縫製) : AC1178 シアー : AC1508 裾ウーリー (P.215) タッセル : FN568 (P.269)
 パイピングクッション : AC1227 (P.108) ・ FN762 (P.272) 壁紙 : TH34072、TH34740 (2025-2028 FAITH)

標準価格 **4,940** 円/m² [7,400 円/m] 有効巾 **150** cm

【標準】LP仕様(形態安定加工) 約2倍ヒダ(本縫い)裾:折返し

W ▶	~150	~225	~300	~375	~450
H ▼	2巾	3巾	4巾	5巾	6巾
~120	40,000	57,500	76,000	94,400	111,800
~140	47,300	68,700	90,300	111,800	134,300
~160	47,300	68,700	90,300	111,800	134,300
~180	54,400	80,100	104,700	130,200	155,900
~200	54,400	80,100	104,700	130,200	155,900
~220	61,600	90,300	119,000	148,700	177,400
~240	61,600	90,300	119,000	148,700	177,400
~260	68,700	101,500	134,300	166,200	199,000
(約1.5倍ヒダ)	~200	~300	~400	~500	~600

タッセル含む 片開き最大製作巾 : 300cm 円 (税別) /cm
 標準仕様以外の場合は、ご注文の際にご指定ください。
 ※写真の縫製スタイルは掲載価格とは異なる場合があります。

組 成 | ポリエステル100% (再生糸10%以上使用)
 リピート | ↓ 35.3cm ↔ 50cm
 寸法変化率 | 水洗い : タテ-0.5% ・ ヨコ-0.5% / ドライ : タテ-1.0% ・ ヨコ-0.5%

サ-53

Made in Japan



推奨スタイル

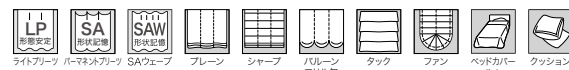

※縫製時に柄が合わないことがあります。
 ※ヒダの柄取り縫製をご希望の際は、弊社営業窓口にお問い合わせください。

AC1177-1178

ストライプを配した伝統的なクラシック柄。
 使いやすいカラーリングのドレープです。



◆ AC1177



AC1177

10cm



◆ AC1178



AC1178

10cm



マッチシアー : AC1508 (P.215)



ドレープ [LP] (ヒダ柄取り縫製) : AC1179 シアー : AC1508 裾ウーリー (P.215)

AC1179

濃色のインテリアに合う深みのある色と落ち着いたデザイン。
柄部分の光沢のあるゴールドが、高級感を醸し出しています。



AC1179

Wa

標準価格 4,490円/m² [6,650円/m] 有効巾148.2cm

【標準】LP仕様(形態安定加工) 約2倍ヒダ(本縫い)裾:折返し

W ▶	~148	~222	~296	~370	~444
H ▼	2巾	3巾	4巾	5巾	6巾
~120	39,100	56,000	74,100	91,000	109,000
~140	39,100	56,000	74,100	91,000	109,000
~160	44,800	65,500	85,300	106,200	127,100
~180	50,500	74,100	97,800	120,400	144,100
~200	50,500	74,100	97,800	120,400	144,100
~220	56,000	82,600	109,000	135,600	162,000
~240	61,700	91,000	120,400	149,800	179,100
~260	61,700	91,000	120,400	149,800	179,100
(約1.5倍ヒダ)	~197	~296	~395	~494	~592

タッセル含む 片開き最大製作巾: 300cm 円(税別)/cm
標準仕様以外の場合は、ご注文の際にご指定ください。
※写真の縫製スタイルは掲載価格とは異なる場合があります。

組 成 | ポリエステル100%
リピー ト | ↑ 31cm ↔ 24.7cm
寸法変化率 | 水洗い: タテ0%・ヨコ0% / ドライ: タテ0%・ヨコ0%

サ-53

Made in Japan



推奨スタイル

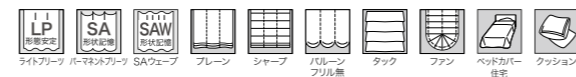

※縫製時に柄が合わないことがあります。
※ヒダの柄取り縫製をご希望の際は、弊社営業窓口にお問い合わせください。



AC1179 10cm



マッチシアー : AC1508 (P.215)

Nostalgic
Soothing
Softening



ドレープ：AC1182



ドレープ LP：AC1181 クッション：AC1182



AC1181



AC1182

AC1181-1182

マットなベースと光沢糸の繊細なコントラストによる小枝柄。
和にも洋にも使いやすいカラーです。

標準価格 4,440円/m² [6,600円/m] 有効巾148.8cm

【標準】LP仕様(形態安定加工) 約2倍ヒダ(本縫い)裾：折返し

W▶	~148	~223	~297	~372	~446
H▼	2巾	3巾	4巾	5巾	6巾
~120	40,800	59,700	77,500	96,400	115,300
~140	40,800	59,700	77,500	96,400	115,300
~160	48,300	70,000	92,600	115,300	137,000
~180	48,300	70,000	92,600	115,300	137,000
~200	55,900	81,300	107,800	133,200	159,500
~220	55,900	81,300	107,800	133,200	159,500
~240	63,400	92,600	122,700	152,100	182,100
~260	63,400	92,600	122,700	152,100	182,100
(約1.5倍ヒダ)	~198	~297	~396	~496	~595

タッセル含む 片開き最大製作巾：300cm 円(税別)/cm

標準仕様以外の場合は、ご注文の際にご指定ください。
※写真の縫製スタイルは掲載価格とは異なる場合があります。

組成 | ポリエステル100%
リピート | ↓ 39.4cm ↔ 37.2cm
寸法変化率 | 水洗い：タテ-1.0%・ヨコ-0.5%
ドライ：タテ-1.0%・ヨコ-0.5%

サ-53 40℃

Made in Japan



推奨スタイル

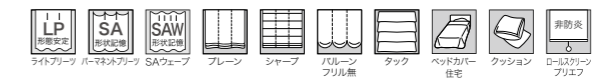

※縫製時に柄が合わないことがあります。

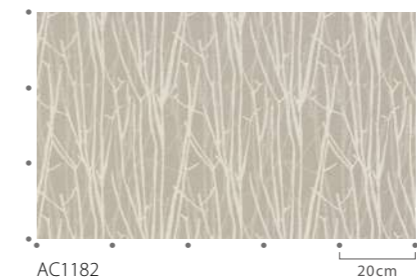

AC1182



マッチシアー：AC1551 (P.231)



ドレープ [LP]: AC1183 クッション: AC1247 (P.116)、AC1183



AC1183

AC1183

かすれたタッチの葉がのびやかに描かれたデザイン。
量のある空間によく合うドレープです。

標準価格 6,900円/m

有効巾 99.6cm

【標準】LP仕様(形態安定加工) 約2倍ヒダ(本縫い)裾:折返し

W ▶	~150	~200	~250	~300	~350
H ▼	3巾	4巾	5巾	6巾	7巾
~120	50,500	65,500	81,300	97,200	112,100
~140	65,500	86,600	106,900	128,000	149,100
~160	65,500	86,600	106,900	128,000	149,100
~180	65,500	86,600	106,900	128,000	149,100
~200	81,300	106,900	133,300	158,800	185,200
~220	81,300	106,900	133,300	158,800	185,200
~240	81,300	106,900	133,300	158,800	185,200
~260	97,200	128,000	158,800	190,500	221,300
(約1.5倍ヒダ)	~200	~266	~333	~400	~466

タッセル含む 片開き最大製作巾: 300cm 円(税別)/cm

標準仕様以外の場合は、ご注文の際にご指定ください。
※写真の縫製スタイルは掲載価格とは異なる場合があります。

組 成 | ポリエステル100%

リ ピ ー ト | ↓ 59cm ↔ 49.8cm

寸法変化率 | 水洗い: タテ-1.0% ・ ヨコ-0.5%

ドライ: タテ-1.0% ・ ヨコ-0.5%

サ-53

Made in Japan



推奨スタイル

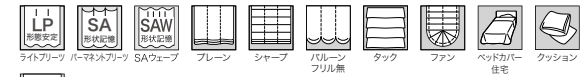

※縫製時に柄が合わないことがあります。
※糸の節などが目立つことがあります。



AC1183

20cm



マッチシアー: AC1510 (P.216)

AC1184-1186

サークル状に浮かび上がる繊細な花柄。
品格のある新しい和モダンスタイルを提案します。

標準価格 **6,140円/m²** [9,200円/m] 有効巾**150cm**

【標準】LP仕様(形態安定加工) 約2倍ヒダ(本縫い)裾:折返し

W ▶	~150	~225	~300	~375	~450
H ▼	2巾	3巾	4巾	5巾	6巾
~120	51,700	74,700	98,800	122,900	145,700
~140	51,700	74,700	98,800	122,900	145,700
~160	63,700	92,700	122,900	151,800	181,800
~180	63,700	92,700	122,900	151,800	181,800
~200	63,700	92,700	122,900	151,800	181,800
~220	74,700	110,800	145,700	181,800	216,900
~240	74,700	110,800	145,700	181,800	216,900
~260	86,700	128,800	169,800	210,700	253,000
(約1.5倍ヒダ)	~200	~300	~400	~500	~600

タッセル含む 片開き最大製作巾:300cm 円(税別)/cm
標準仕様以外の場合は、ご注文の際にご指定ください。
※写真の縫製スタイルは掲載価格とは異なる場合があります。

組成 | ポリエステル100%
リピート | ↓49.1cm ↔50cm
寸法変化率 | 水洗い:タテ-0.5%・ヨコ-0.5%
| ドライ:タテ-0.5%・ヨコ 0%

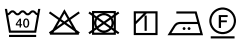
サ-53 

Made in Japan



推奨スタイル

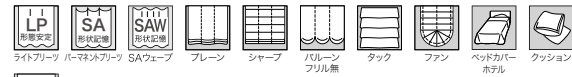

ロールスクリーン
アリエフ

※縫製時に柄が合わないことがあります。
※糸の節などが目立つことがあります。



シャープシェード: AC1185 クッション: AC1186

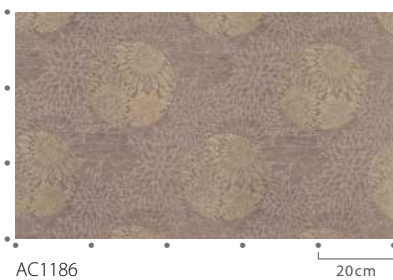

AC1186

20cm



マッチシアー: AC1587 (P.246)



AC1184



AC1185



AC1186

AC1187

光沢のあるベースにマットなラインで立体感を持たせました。
無地調のドレープとしてもお使いいただけます。

標準価格 **4,460**円/m² [6,600円/m] 有効巾**148.2**cm

【標準】LP仕様(形態安定加工) 約2倍ヒダ(本縫い)裾:折返し

W ▶	~148	~222	~296	~370	~444
H ▼	2巾	3巾	4巾	5巾	6巾
~120	34,100	49,200	64,300	79,400	95,400
~140	38,900	56,700	74,600	92,500	110,300
~160	44,500	64,300	84,900	104,800	125,400
~180	49,200	71,900	95,400	117,900	140,600
~200	49,200	71,900	95,400	117,900	140,600
~220	54,000	79,400	104,800	130,300	155,700
~240	59,500	87,800	115,100	143,300	171,600
~260	64,300	95,400	125,400	155,700	186,600
(約1.5倍ヒダ)	~197	~296	~395	~494	~592

タッセル含む 片開き最大製作巾:300cm 円(税別)/cm
標準仕様以外の場合は、ご注文の際にご指定ください。
※写真の縫製スタイルは掲載価格とは異なる場合があります。

組成 | ポリエステル100%
リピート | ↓27cm ↔24.7cm
寸法変化率 | 水洗い:タテ-0.5%・ヨコ0%
| ドライ:タテ-0.5%・ヨコ0%

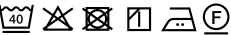
サ-53 

Made in Japan



推奨スタイル

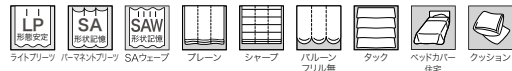

※縫製時に柄が合わないことがあります。
※縫い合わせ部分に強い力が加わると、縫い目が開くことがあります。



ドレープ **[LP]**: AC1187

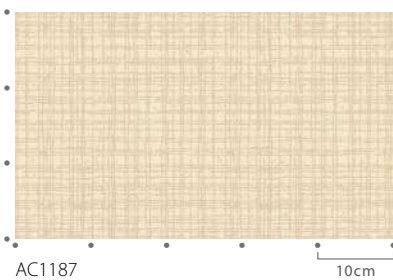

AC1187



マッチシアー: AC1509 (P.216)

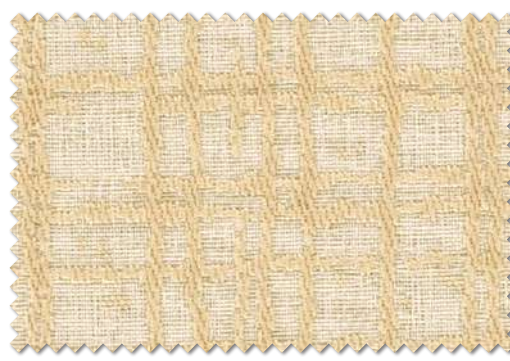

AC1187

AC1188

幾重にも重ねられた色糸で繊細に雲を表現。
落ち着いた色合いが、和の空間によく馴染みます。

標準価格 **5,950**円/m 有効巾**98.8**cm

【標準】LP仕様(形態安定加工) 約2倍ヒダ(本縫い)裾:折返し

W ▶	~150	~200	~250	~300	~350
H ▼	3巾	4巾	5巾	6巾	7巾
~120	41,300	53,900	66,400	79,800	92,300
~140	47,600	62,500	77,400	92,300	107,200
~160	53,900	71,100	87,600	104,900	122,200
~180	60,100	79,800	98,600	117,400	137,100
~200	60,100	79,800	98,600	117,400	137,100
~220	66,400	87,600	108,800	130,000	151,200
~240	73,500	96,300	119,800	143,400	166,100
~260	79,800	104,900	130,000	155,900	181,000
(約1.5倍ヒダ)	~200	~266	~333	~400	~466

タッセル含む 片開き最大製作巾:300cm 円(税別)/cm
標準仕様以外の場合は、ご注文の際にご指定ください。
※写真の縫製スタイルは掲載価格とは異なる場合があります。

組成 | ポリエステル100%
リピート | ↓ 27cm ↔ 24.7cm
寸法変化率 | 水洗い: タテ-1.0%・ヨコ-1.0%
| ドライ: タテ-1.0%・ヨコ-0.5%

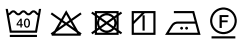
サ-62  全て布使用

Made in Japan



推奨スタイル

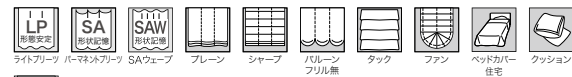

ロールスクリーン
アリエフ

※縫製時に柄が合わないことがあります。
※糸の節などが目立つことがあります。
※縫い合わせ部分に強い力が加わると、縫い目が開くことがあります。



ドレープ LP: AC1188 シアー: AC1614 (P.260) 壁紙: FE78137 (2026-2029 FINE)

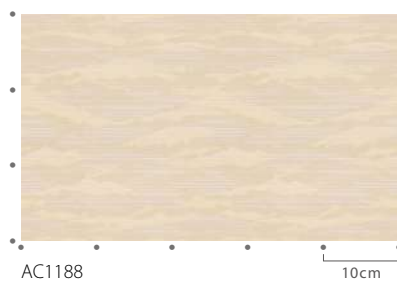

AC1188

10cm

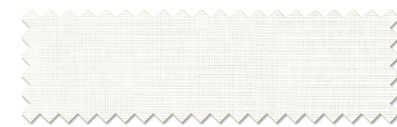

マッチシアー: AC1614 (P.260)



AC1188

AC1189-1190

ベーシックな色合いにまとめた使いやすいつゆ草柄です。

標準価格 2,890円/m² [4,400円/m] 有効巾152.4cm

【標準】LP仕様(形態安定加工) 約2倍ヒダ(本縫い)裾:折返し

W ▶	~152	~228	~304	~381	~457
H ▼	2巾	3巾	4巾	5巾	6巾
~120	29,600	42,700	55,900	69,800	82,800
~140	29,600	42,700	55,900	69,800	82,800
~160	34,800	50,800	66,900	82,800	99,000
~180	40,600	58,800	77,700	96,100	114,900
~200	40,600	58,800	77,700	96,100	114,900
~220	45,600	66,900	88,000	109,100	131,100
~240	45,600	66,900	88,000	109,100	131,100
~260	50,800	74,800	99,000	123,000	147,000
(約1.5倍ヒダ)	~203	~304	~406	~508	~600

タッセル含む 片開き最大製作巾:300cm 円(税別)/cm
標準仕様以外の場合は、ご注文の際にご指定ください。
※写真の縫製スタイルは掲載価格とは異なる場合があります。

組成 | ポリエステル100%
リピート | ↑ 36.5cm ↔ 25.4cm
寸法変化率 | 水洗い: タテ-1.0%・ヨコ 0.5%
| ドライ: タテ-0.5%・ヨコ-0.5%

サ-53 Made in Japan



推奨スタイル

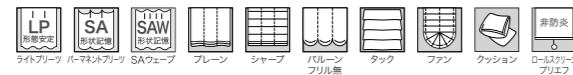

※縫製時に柄が合わないことがあります。
※表面の引きつれや目よれ、糸切れなどが生じやすいため、お取り扱いにご注意ください。
※縫い合わせ部分に強い力が加わると、縫い目が開くことがあります。



ドレープ LP: AC1189

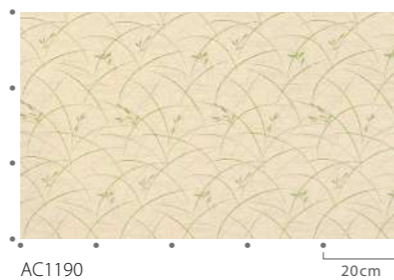

AC1190 20cm



マッチシアー: AC1559 (P.234)



AC1189



AC1190

Plain

Adaptable
Conveniently
Textured