

GRAFICA

2023 - 2026
PRINT TILE

GCA-2000 / GCA-5000 / GCA-6000

15,200 - 17,000





グラフィカカーペットタイル (カテゴリー別ページ順)

COMMERCIAL SPACE

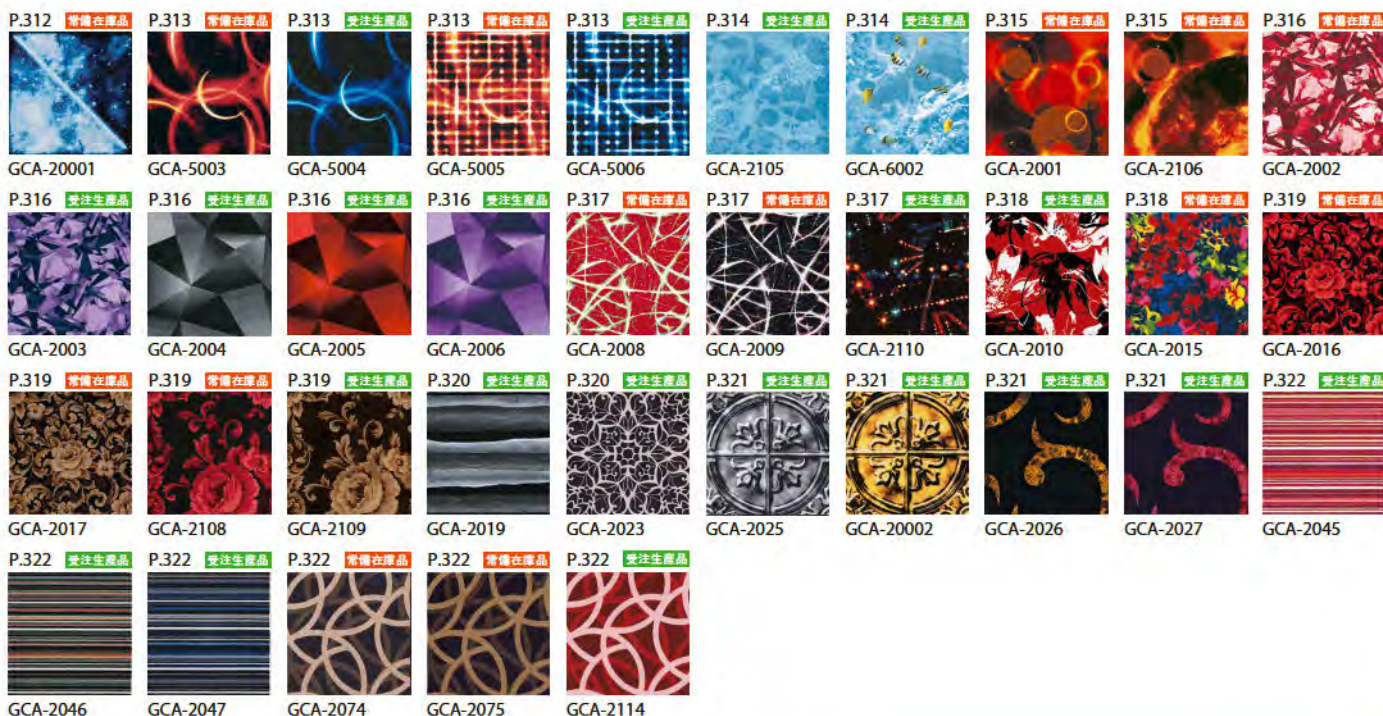

JAPANESE



NATURAL COMFORT



TRADITIONAL

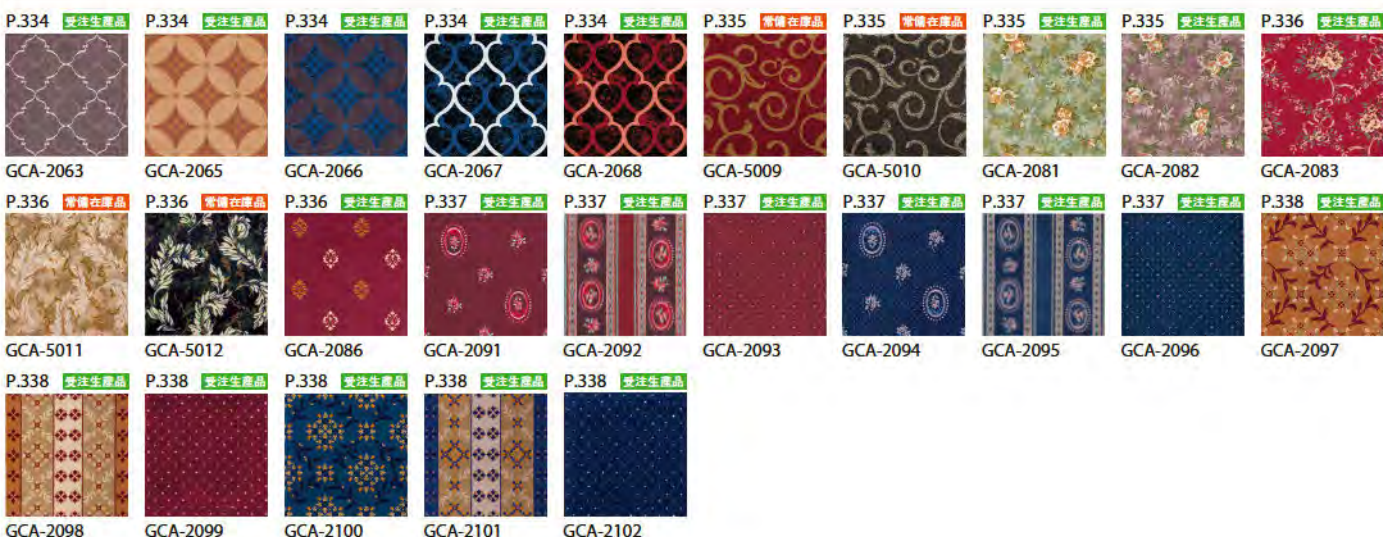

グラフィカカーペットタイル (品番順)

GCA-2000

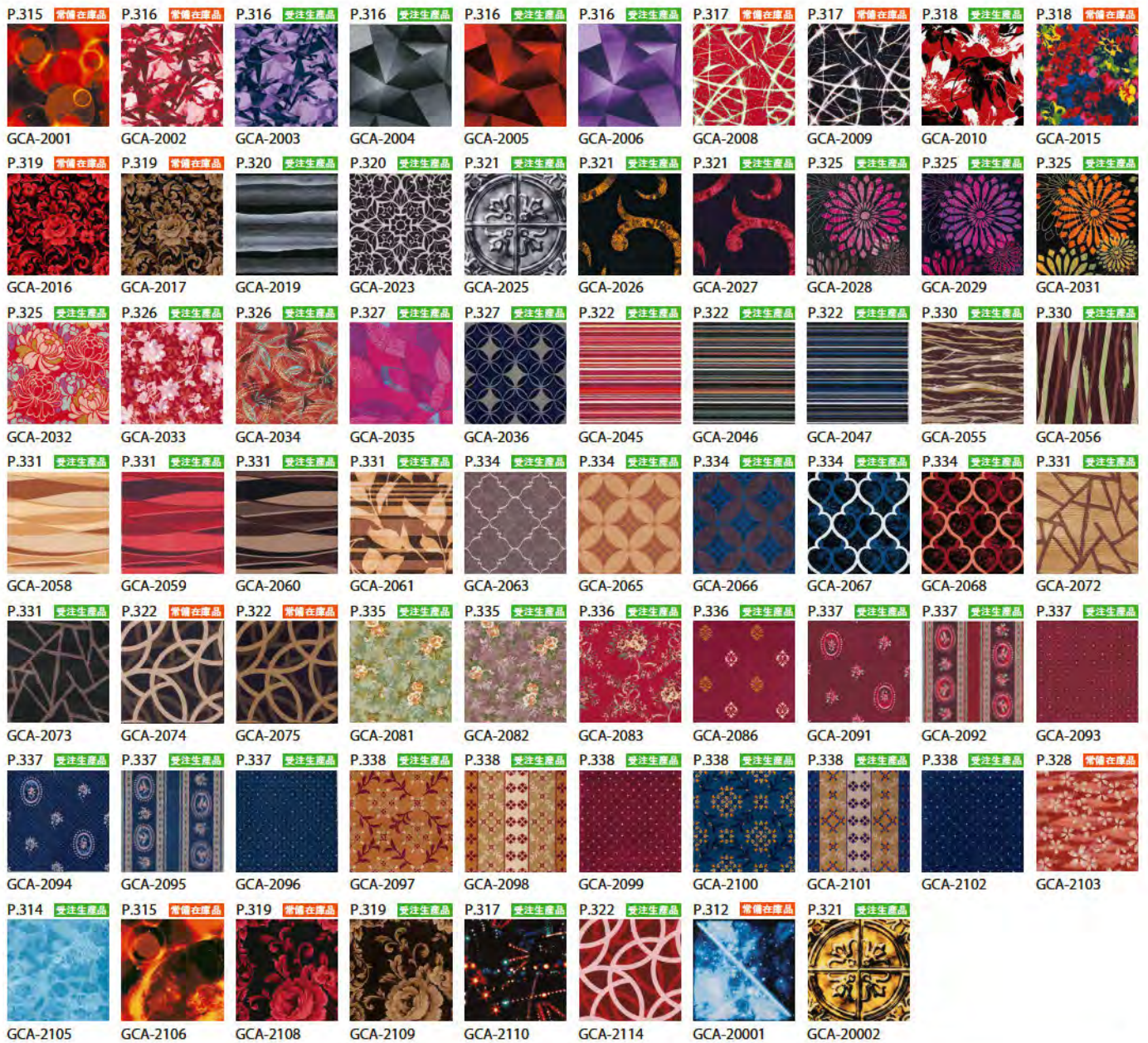

GCA-5000

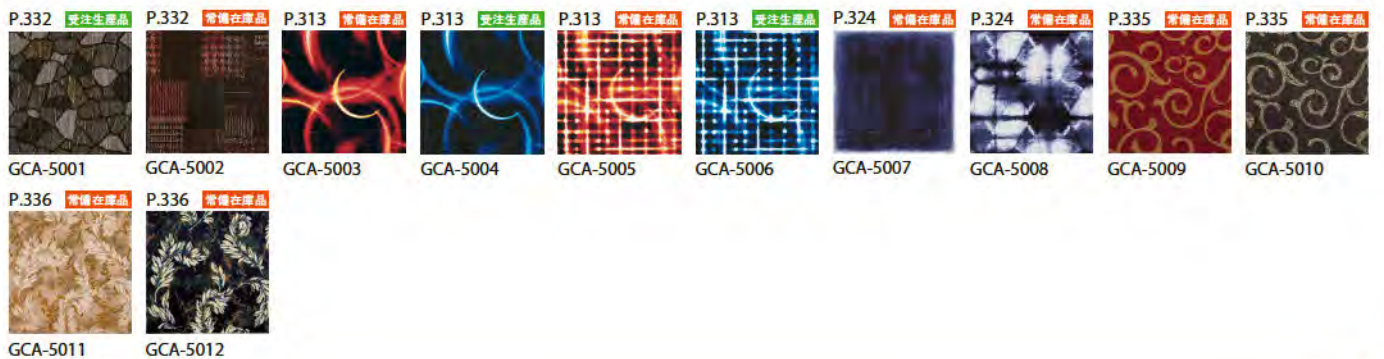

GCA-6000



PRODUCTS

GRAFICA

COMMERCIAL SPACE

GCA-2000 / カーペットタイル

カットパイル

常備在庫品

標準価格 (税別)

15,200円/㎡ 4枚1セット (セット売)

MADE IN JAPAN

サイズ	50cm×50cm
全厚	9.2mm
パイル長	5.5mm カット
パイル組成	ナイロン100%
パイル密度	1/10G×12.0ST
梱包	1ケース 16枚入り(4㎡)
バックイング	リサイクルPVC+ガラス不織布

接着剤	ペンリタインGTS-NTR ※詳しくはP347をご覧ください。
制電性	1KV以下(JIS L 4406 23°C25%RH 合成ゴム底)
防炎試験番号	E 2230243
施工	↑↑ ※流し貼りで施工してください。 ↑↑ ※写真と商品の色が 流し貼り 異なる場合があります。
形状	CUT カット

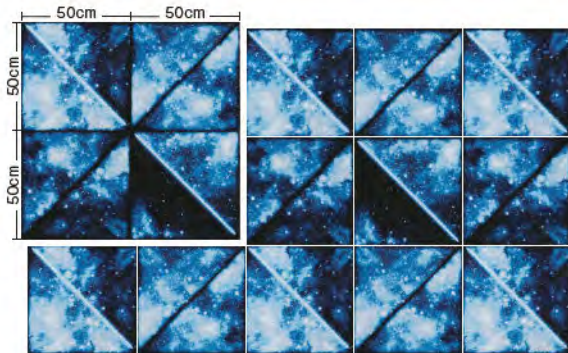

GCA-20001 (4枚1セット)

常備在庫品

NEW

貼り方バリエーション

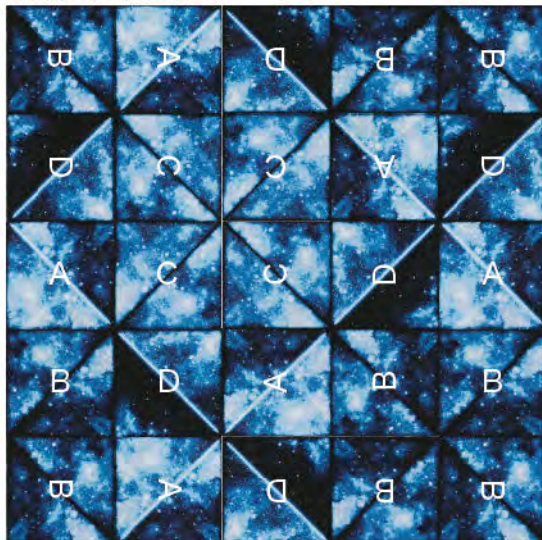

GCA-20001



GCA-20001



GCA-20001 (バリエーション貼り)

NT 700
COMMERCIAL SPACE
NT 250
JAPANESE
NT 350
DT
NATURAL COMFORT
GRAFICA
TRADITIONAL
OTHER

GCA-5003・5004 GCA-5005・5006

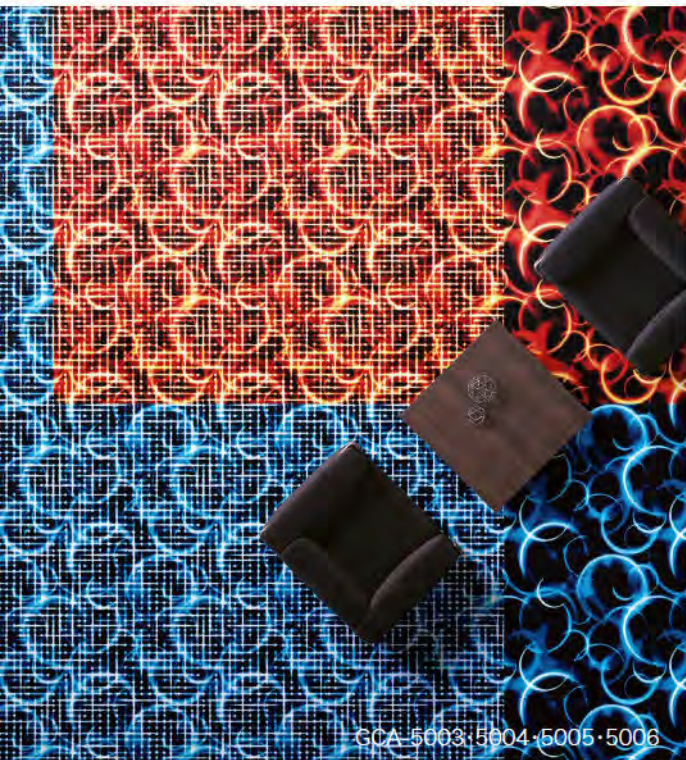

GCA-5000 / カーペットタイル	カット&ループ・クロス	受注生産品 (一部常備在庫品)	
標準価格 (税別)	16,000円/㎡ 4枚1セット (セット売)	MADE IN JAPAN	
サイズ	50cm×50cm	接着剤	ペンリタインGTS・NTR ※詳しくはP247をご覧ください。
全厚	9.7mm	制電性	1KV以下 (JIS L 4406 23°C25%RH 合成ゴム底)
パイル長	7.0~4.0mm	防炎試験番号	E 2230245
パイル組成	ナイロン100%	施工	↑↑ ※流し貼りで施工してください。 ↑↑ ※写真と商品の色が 流し貼り 異なる場合があります。
パイル密度	1/10G×11.4ST	形状	形状 C&L カット&ループ
梱包	1ケース 12枚入り (3㎡)	ループ形状	ループ形状 クロス
パッケージ	リサイクルPVC+ガラス不織布		

※巻末の「選択・施工上のご注意」を必ずご確認ください。 ※写真はイメージです、実際の商品とは異なる場合がありますので、必ず現品をご確認ください。

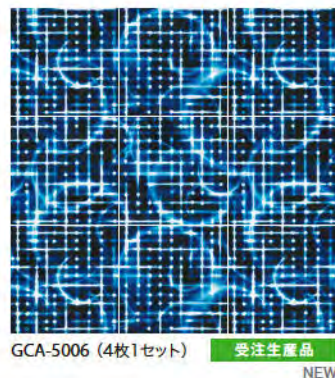
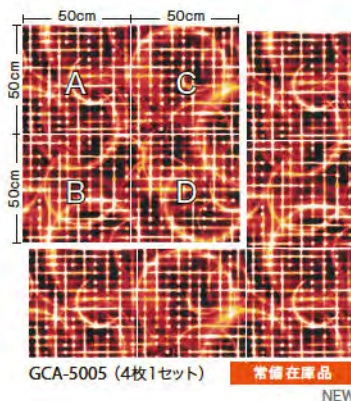
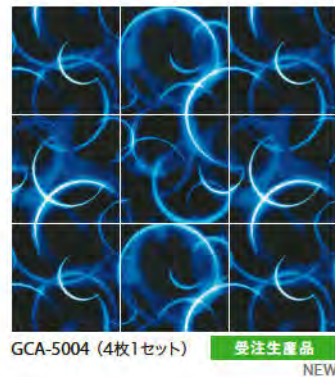
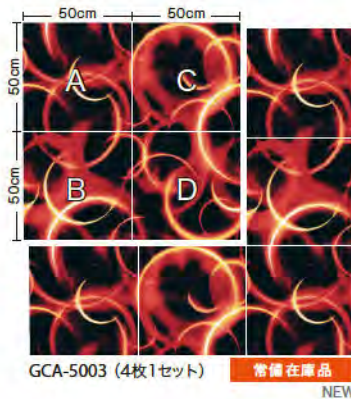

受注生産品ご発注条件
 ■ 数量: 1品番につき100㎡以上 (30㎡~100㎡未満につきましては別途お見積りとなります)
 ■ 納期: 受注後約3週間~ (ご発注数量、時期により余分に納期をいただく場合があります)
 ※詳細につきましては弊社営業員へお問い合わせください。

GCA-2000-6000 / カーペットタイル **カットパイル** **多色カラー (GCA-6000)** **受注生産品**

標準価格 (税別)	GCA-2105	GCA-6002	4枚1セット	MADE IN JAPAN
	15,200円/m ²	17,000円/m ²	(セット売)	
サイズ	50cm×50cm			
全厚	9.2mm			
パイル長	5.5mm カット			
パイル組成	ナイロン100%			
パイル密度	1/10G×12.0ST			
梱包	1ケース 16枚入り(4m ²)			
パッケージ	リサイクルPVC+ガラス不織布			

接着剤	ペンリタインGTS-NTR ※詳しくはP247をご覧ください。			
制電性	1KV以下(JIS L 4406 23°C25%RH 合成ゴム底)			
防炎試験番号	E 2230243			
施工	↑↑	※流し貼りで施工してください。	形状	CUT カット
	↑↑	※写真と商品の色が流し貼り 異なる場合があります。		

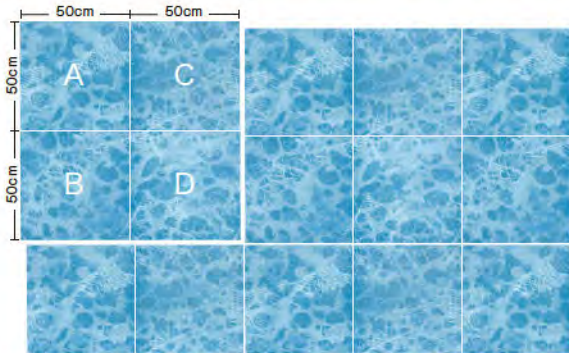

GCA-2105 (4枚1セット)

受注生産品

NEW

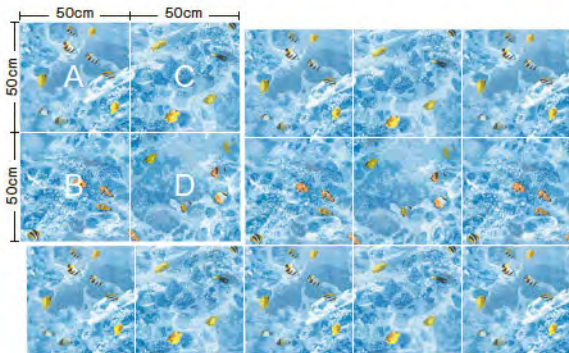

GCA-6002 (4枚1セット)

受注生産品

NEW

受注生産品ご発注条件

- 数量: 1品番につき100m²以上 (30m²~100m²未満につきましては別途お見積りとなります)
- 納期: 受注後約3週間~ (ご発注数量、時期により余分に納期をいただく場合があります)

※詳細につきましては弊社営業員へお問い合わせください。

GCA-2105

GCA-6002



GCA-2105・6002



GCA-2105



GCA-6002

GCA-2001・2106

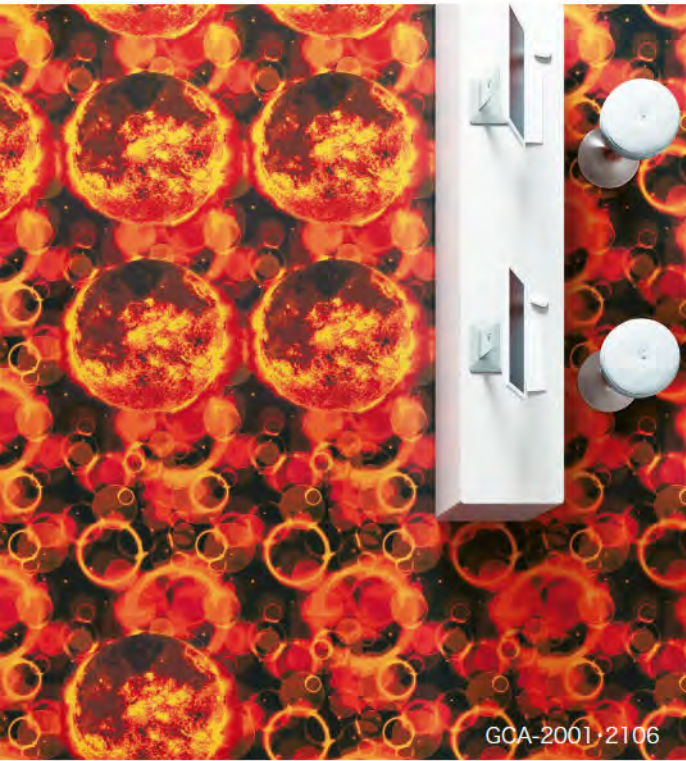

GCA-2001・2106



GCA-2001



GCA-2106

GCA-2000 / カーペットタイル	カットパイル	常備在庫品	MADE IN JAPAN
標準価格(税別)	15,200円/㎡ 4枚1セット(セット売)		
サイズ	50cm×50cm	接着剤	ペンリダインGTS・NTR ※詳しくはP347をご覧ください。
全厚	9.2mm	制電性	1KV以下(JIS L 4406 23°C25%RH 合成ゴム底)
パイル長	5.5mm カット	防炎試験番号	E 2230243
パイル組成	ナイロン100%	施工	↑↑ ※流し粘りで施工してください。 ↑↑ ※写真と商品の色が異なる場合があります。
パイル密度	1/10G×12.0ST	形状	CUT カット
梱包	1ケース 16枚入り(4㎡)		
パッケージ	リサイクルPVC+ガラス不織布		

※巻末の「選択・施工上のご注意」を必ずご参照ください。 ※写真はイメージです、実際の商品とは異なる場合がありますので、必ず現品をご確認ください。

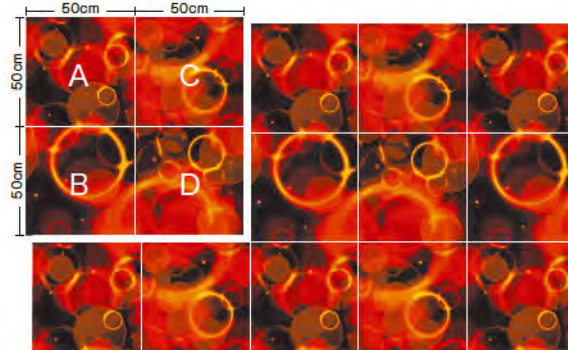

GCA-2001 (4枚1セット)

常備在庫品

NEW

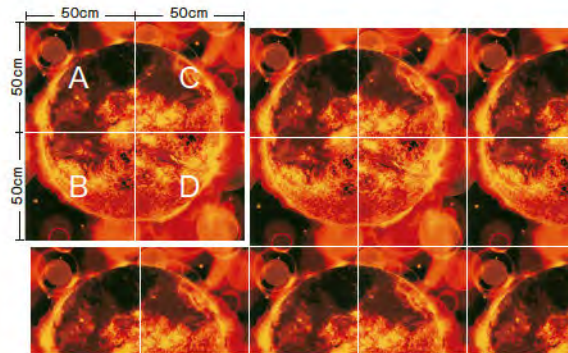

GCA-2106 (4枚1セット)

常備在庫品

NEW

GCA-2000 / カーペットタイル

カットパイル

受注生産品(一部常備在庫品)

標準価格(税別)

MADE IN JAPAN

15,200円/㎡ 4枚1セット(セット売)

サイズ	50cm×50cm
全厚	9.2mm
パイル長	5.5mm カット
パイル組成	ナイロン100%
パイル密度	1/10G×12.0ST
梱包	1ケース 16枚入り(4㎡)
バックイング	リサイクルPVC+ガラス不織布

接着剤	ペンリタインGTS・NTR ※詳しくはP247をご覧ください。
制電性	1KV以下(JIS L 4406 23°C25%RH 合成ゴム底)
防炎試験番号	E 2230243

施工	↑↑ ※流し貼りで施工してください。 ↑↑ ※写真と商品の色が 流し貼り 異なる場合があります。	形状	CUT カット
----	--	----	------------



*巻末の「選択・施工上のご注意」を必ずご確認ください。*写真はイメージです。実際の商品とは異なる場合がありますので、必ず現品をご確認ください。

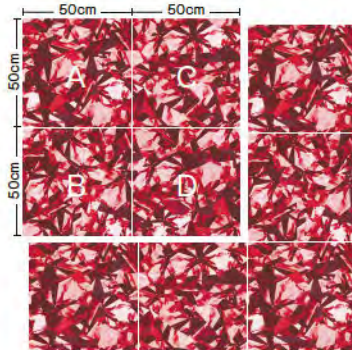

GCA-2002 (4枚1セット) 常備在庫品 NEW

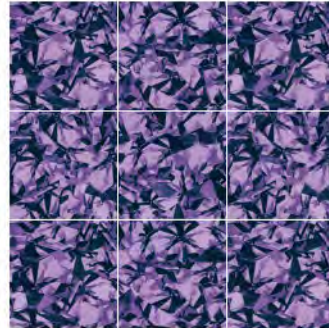

GCA-2003 (4枚1セット) 受注生産品 NEW

受注生産品ご発注条件

- 数量: 1品番につき100㎡以上 (30㎡~100㎡未満につきましては別途お見積りとなります)
 - 納期: 受注後約3週間~ (ご発注数量、時期により余分に納期をいただく場合があります)
- *詳細につきましては弊社営業員へお問い合わせください。

GCA-2002・2003

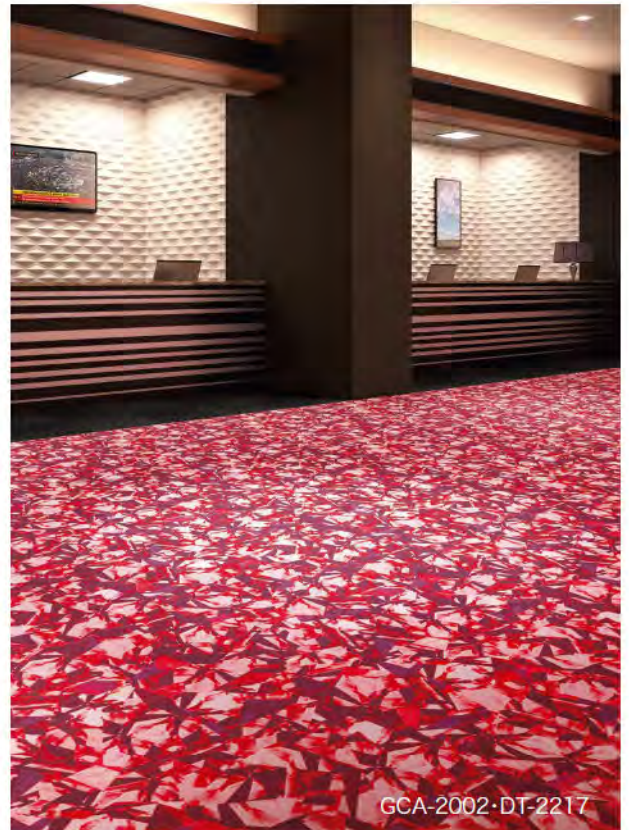

GCA-2002-DT-2217

GCA-2000 / カーペットタイル

カットパイル

受注生産品

標準価格(税別)

MADE IN JAPAN

15,200円/㎡ 4枚1セット(セット売)

サイズ	50cm×50cm
全厚	9.2mm
パイル長	5.5mm カット
パイル組成	ナイロン100%
パイル密度	1/10G×12.0ST
梱包	1ケース 16枚入り(4㎡)
バックイング	リサイクルPVC+ガラス不織布

接着剤	ペンリタインGTS・NTR ※詳しくはP247をご覧ください。
制電性	1KV以下(JIS L 4406 23°C25%RH 合成ゴム底)
防炎試験番号	E 2230243

施工	↑↑ ※流し貼りで施工してください。 ↑↑ ※写真と商品の色が 流し貼り 異なる場合があります。	形状	CUT カット
----	--	----	------------



*巻末の「選択・施工上のご注意」を必ずご確認ください。*写真はイメージです。実際の商品とは異なる場合がありますので、必ず現品をご確認ください。

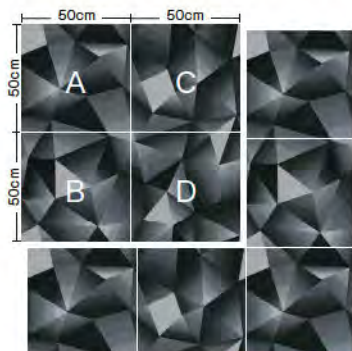

GCA-2004 (4枚1セット) 受注生産品 NEW

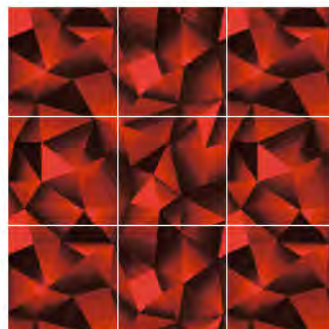

GCA-2005 (4枚1セット) 受注生産品 NEW



GCA-2006 (4枚1セット) 受注生産品 NEW

受注生産品ご発注条件

- 数量: 1品番につき100㎡以上 (30㎡~100㎡未満につきましては別途お見積りとなります)
 - 納期: 受注後約3週間~ (ご発注数量、時期により余分に納期をいただく場合があります)
- *詳細につきましては弊社営業員へお問い合わせください。

GCA-2004~2006



GCA-2004

NT 700
COMMERCIAL SPACE
NT 250
JAPANESE
NT 350
DT
NATURAL COMFORT
GRAFICA
TRADITIONAL
OTHER

GCA-2008・2009



GCA-2009

GCA-2000 / カーペットタイル **カットパイル** **常備在庫品**

標準価格(税別)
15,200円/㎡ [3,800円/枚(枚売可)]

MADE IN JAPAN

サイズ	50cm×50cm	接着剤	ベンリダインGTS-NTR ※詳しくはP247をご覧ください。
全厚	9.2mm	制電性	1KV以下(JIS L 4406 23°C25%RH 合成ゴム底)
パイル長	5.5mm カット	防火試験番号	E 2230243
パイル組成	ナイロン100%	施工	↑↑ ※流し粘りで施工してください。 ↑↑ ※写真と商品の色が ↑↑ 流し粘り 異なる場合があります。
パイル密度	1/10G×12.0ST	形状	CUT カット
梱包	1ケース 16枚入り(4㎡)		
パッケージ	リサイクルPVC+ガラス不織布		

※巻末の「選択・施工上のご注意」を必ずご確認ください。 ※写真はイメージです、実際の商品とは異なる場合がありますので、必ず現品をご確認ください。

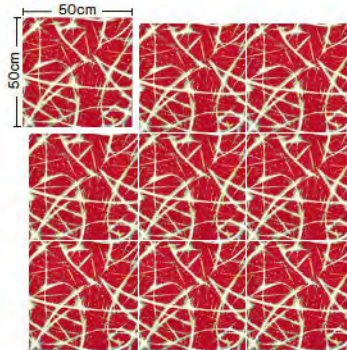

GCA-2008

常備在庫品

NEW

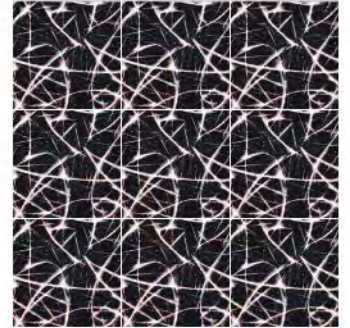

GCA-2009

常備在庫品

NEW

GCA-2110



GCA-2110

GCA-2000 / カーペットタイル **カットパイル** **受注生産品**

標準価格(税別)
15,200円/㎡ 4枚1セット(セット売)

MADE IN JAPAN

サイズ	50cm×50cm	接着剤	ベンリダインGTS-NTR ※詳しくはP247をご覧ください。
全厚	9.2mm	制電性	1KV以下(JIS L 4406 23°C25%RH 合成ゴム底)
パイル長	5.5mm カット	防火試験番号	E 2230243
パイル組成	ナイロン100%	施工	↑↑ ※流し粘りで施工してください。 ↑↑ ※写真と商品の色が ↑↑ 流し粘り 異なる場合があります。
パイル密度	1/10G×12.0ST	形状	CUT カット
梱包	1ケース 16枚入り(4㎡)		
パッケージ	リサイクルPVC+ガラス不織布		

※巻末の「選択・施工上のご注意」を必ずご確認ください。 ※写真はイメージです、実際の商品とは異なる場合がありますので、必ず現品をご確認ください。

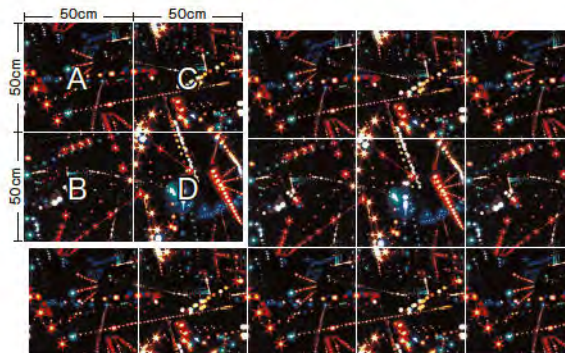

GCA-2110 (4枚1セット)

受注生産品

NEW

受注生産品ご注文条件

- 数量: 1品番につき100㎡以上(30㎡~100㎡未満につきましては別途お見積りとなります)
 - 納期: 受注後約3週間~(ご注文数量、時期により十分に納期をいただく場合があります)
- ※詳細につきましては弊社営業員へお問い合わせください。

GCA-2000 / カーペットタイル

カットパイル

受注生産品

標準価格 (税別)

15,200円/㎡ [3,800円/枚 (枚売可)]

MADE IN JAPAN

サイズ	50cm×50cm
全厚	9.2mm
パイル長	5.5mm カット
パイル組成	ナイロン100%
パイル密度	1/10G×12.0ST
梱包	1ケース 16枚入り (4㎡)
バックイング	リサイクルPVC+ガラス不織布

接着剤	ペンリタインGTS・NTR ※詳しくはP247をご覧ください。
制電性	1KV以下 (JIS L 4406 23°C25%RH 合成ゴム底)
防炎試験番号	E 2230243
施工	↑↑ ※流し粘りで施工してください。 ↑↑ ※写真と商品の色が 流し粘り 異なる場合があります。
形状	CUT カット



GCA-2010

受注生産品

NEW

受注生産品ご注文条件

- 数量: 1品番につき100㎡以上 (30㎡~100㎡未満につきましては別途お見積りとなります)
- 納期: 受注後約3週間~ (ご注文数量、時期により余分に納期をいただく場合があります)

※詳細につきましては弊社営業員へお問い合わせください。

GCA-2010



GCA-2010

GCA-2000 / カーペットタイル

カットパイル

常備在庫品

標準価格 (税別)

15,200円/㎡ [3,800円/枚 (枚売可)]

MADE IN JAPAN

サイズ	50cm×50cm
全厚	9.2mm
パイル長	5.5mm カット
パイル組成	ナイロン100%
パイル密度	1/10G×12.0ST
梱包	1ケース 16枚入り (4㎡)
バックイング	リサイクルPVC+ガラス不織布

接着剤	ペンリタインGTS・NTR ※詳しくはP247をご覧ください。
制電性	1KV以下 (JIS L 4406 23°C25%RH 合成ゴム底)
防炎試験番号	E 2230243
施工	↑↑ ※流し粘りで施工してください。 ↑↑ ※写真と商品の色が 流し粘り 異なる場合があります。
形状	CUT カット

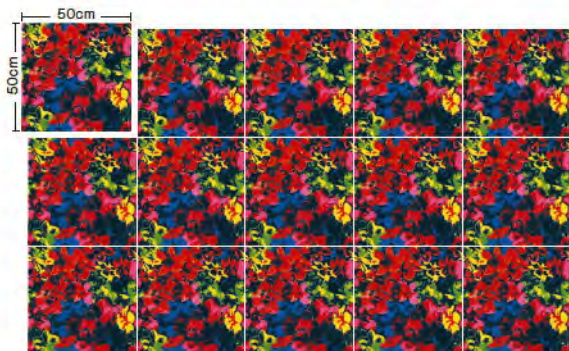

GCA-2015

常備在庫品

NEW

GCA-2015



GCA-2015

NT 700
COMMERCIAL SPACE
NT 250
JAPANESE
NT 350
DT
NATURAL COMFORT
GRAFICA
TRADITIONAL
OTHER

GCA-2016・2017 GCA-2108・2109



GCA-2016・2108



GCA-2016



GCA-2109

GCA-2000 / カーペットタイル	カットパイル	受注生産品(一部常備在庫品)
標準価格(税別)	【3,800円/枚(枚売可)】	MADE IN JAPAN
15,200円/㎡	GCA-2108・2109は 4枚1セット(セット売)	接着剤 ペンリダインGTS-NTR ※詳しくはP347をご覧ください。
サイズ 50cm×50cm		制電性 1KV以下(JIS L 4406 23°C25%RH 合成ゴム底)
全厚 9.2mm		防火試験番号 E 2230243
パイル長 5.5mm カット		施工 ↑↑ ※流し粘りで施工してください。 ↑↑ ※写真と商品の色が ↑↑ 流し粘り 異なる場合があります。
パイル組成 ナイロン100%		形状 
パイル密度 1/10G×12.0ST		
梱包 1ケース 16枚入り(4㎡)		
パッケージ リサイクルPVC+ガラス不織布		

※巻末の「選択・施工上のご注意」を必ずご参照ください。 ※写真はイメージです。実際の商品とは異なる場合がありますので、必ず現品をご確認ください。

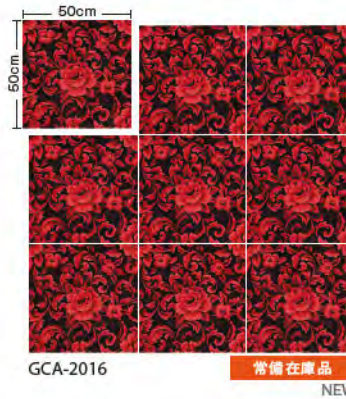

GCA-2016

常備在庫品

NEW



GCA-2017

常備在庫品

NEW

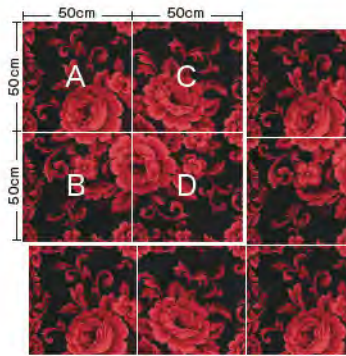

GCA-2108 (4枚1セット)

常備在庫品

NEW



GCA-2109 (4枚1セット)

受注生産品

NEW

受注生産品ご注文条件

- 数量:1品番につき100㎡以上(30㎡~100㎡未満につきましては別途お見積りとなります)
- 納期:受注後約3週間~(ご注文数量、時期により余分に納期をいただく場合があります)

※詳細につきましては弊社営業員へお問い合わせください。

GCA-2000 / カーペットタイル

カットパイル

受注生産品

標準価格 (税別)

MADE IN JAPAN

15,200円/㎡ 4枚1セット (セット売)

サイズ	50cm×50cm
全厚	9.2mm
パイル長	5.5mm カット
パイル組成	ナイロン100%
パイル密度	1/10G×12.0ST
梱包	1ケース 16枚入り (4㎡)
バックキंग	リサイクルPVC+ガラス不織布

接着剤	ペンリタインGTS・NTR ※詳しくはP247をご覧ください。
制電性	1KV以下 (JIS L 4406 23°C25%RH 合成ゴム底)
防火試験番号	E 2230243

施工	↑↑ ※流し粘りで施工してください。 ↑↑ ※写真と商品の色が 流し粘り 異なる場合があります。	形状	CUT カット
----	--	----	------------



※巻末の「選択・施工上のご注意」を必ずご参照ください。 ※写真はイメージです。実際の商品とは異なる場合がありますので、必ず現品をご確認ください。

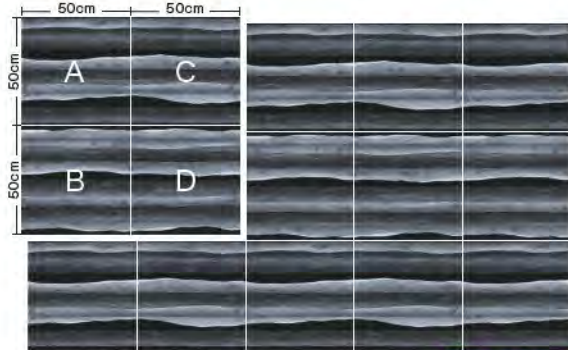

GCA-2019 (4枚1セット)

受注生産品

NEW

受注生産品ご発注条件

- 数量: 1品番につき100㎡以上 (30㎡~100㎡未満につきましては別途お見積りとなります)
- 納期: 受注後約3週間~ (ご発注数量、時期により十分に納期をいただく場合があります)

※詳細につきましては弊社営業員へお問い合わせください。

GCA-2019



GCA-2019

GCA-2000 / カーペットタイル

カットパイル

受注生産品

標準価格 (税別)

MADE IN JAPAN

15,200円/㎡ [3,800円/枚 (枚売可)]

サイズ	50cm×50cm
全厚	9.2mm
パイル長	5.5mm カット
パイル組成	ナイロン100%
パイル密度	1/10G×12.0ST
梱包	1ケース 16枚入り (4㎡)
バックキंग	リサイクルPVC+ガラス不織布

接着剤	ペンリタインGTS・NTR ※詳しくはP247をご覧ください。
制電性	1KV以下 (JIS L 4406 23°C25%RH 合成ゴム底)
防火試験番号	E 2230243

施工	↑↑ ※流し粘りで施工してください。 ↑↑ ※写真と商品の色が 流し粘り 異なる場合があります。	形状	CUT カット
----	--	----	------------



※巻末の「選択・施工上のご注意」を必ずご参照ください。 ※写真はイメージです。実際の商品とは異なる場合がありますので、必ず現品をご確認ください。

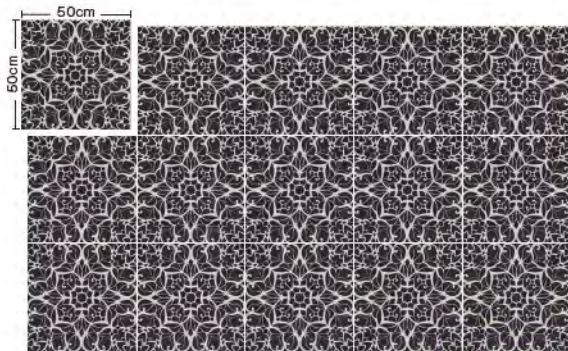

GCA-2023

受注生産品

NEW

受注生産品ご発注条件

- 数量: 1品番につき100㎡以上 (30㎡~100㎡未満につきましては別途お見積りとなります)
- 納期: 受注後約3週間~ (ご発注数量、時期により十分に納期をいただく場合があります)

※詳細につきましては弊社営業員へお問い合わせください。

GCA-2023



GCA-2023

NT 700
COMMERCIAL SPACE
NT 290
JAPANESE
NT 350
DT
NATURAL COMFORT
GRAFICA
TRADITIONAL
OTHER

GCA-2025・20002



GCA-2000 / カーペットタイル

カットパイル

受注生産品

標準価格(税別)

15,200円/㎡ [3,800円/枚(枚売可)]

MADE IN JAPAN

サイズ 50cm×50cm

全厚 9.2mm

パイル長 5.5mm カット

パイル組成 ナイロン100%

パイル密度 1/10G×12.0ST

梱包 1ケース 16枚入り(4㎡)

パッケージ リサイクルPVC+ガラス不織布

接着剤 ベンリダインGTS-NTR ※詳しくはP347をご覧ください。

制電性 1KV以下(JIS L 4406 23°C25%RH 合成ゴム底)

防災試験番号 E 2230243

施工 ↑↑ ※流し貼りで施工してください。
↑↑ ※写真と商品の色が
流し貼り 異なる場合があります。

形状 CUT
カット



※巻末の「選択・施工上のご注意」を必ずご確認ください。 ※写真はイメージです、実際の商品とは異なる場合がありますので、必ず現品をご確認ください。

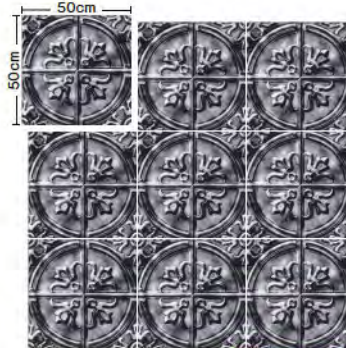

GCA-2025

受注生産品

NEW

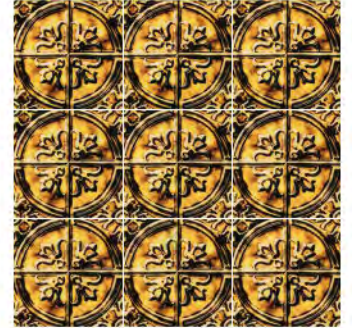

GCA-20002

受注生産品

NEW

受注生産品ご発注条件

- 数量: 1品番につき100㎡以上 (30㎡~100㎡未満につきましては別途お見積りとなります)
- 納期: 受注後約3週間~ (ご発注数量、時期により十分に納期をいただく場合があります)

※詳細につきましては弊社営業員へお問い合わせください。

GCA-2026・2027



GCA-2000 / カーペットタイル

カットパイル

受注生産品

標準価格(税別)

15,200円/㎡ 4枚1セット(セット売)

MADE IN JAPAN

サイズ 50cm×50cm

全厚 9.2mm

パイル長 5.5mm カット

パイル組成 ナイロン100%

パイル密度 1/10G×12.0ST

梱包 1ケース 16枚入り(4㎡)

パッケージ リサイクルPVC+ガラス不織布

接着剤 ベンリダインGTS-NTR ※詳しくはP347をご覧ください。

制電性 1KV以下(JIS L 4406 23°C25%RH 合成ゴム底)

防災試験番号 E 2230243

施工 ↑↑ ※流し貼りで施工してください。
↑↑ ※写真と商品の色が
流し貼り 異なる場合があります。

形状 CUT
カット



※巻末の「選択・施工上のご注意」を必ずご確認ください。 ※写真はイメージです、実際の商品とは異なる場合がありますので、必ず現品をご確認ください。

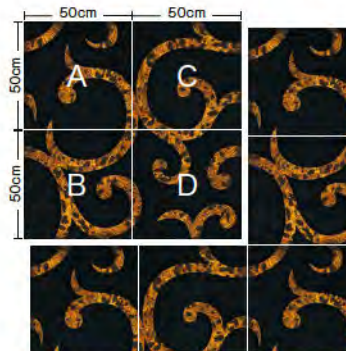

GCA-2026 (4枚1セット)

受注生産品

NEW



GCA-2027 (4枚1セット)

受注生産品

NEW

受注生産品ご発注条件

- 数量: 1品番につき100㎡以上 (30㎡~100㎡未満につきましては別途お見積りとなります)
- 納期: 受注後約3週間~ (ご発注数量、時期により十分に納期をいただく場合があります)

※詳細につきましては弊社営業員へお問い合わせください。

GCA-2000 / カーペットタイル

カットパイル

受注生産品



標準価格 (税別)

15,200円/㎡ [3,800円/枚 (枚売可)]

MADE IN JAPAN

サイズ	50cm×50cm
全厚	9.2mm
パイル長	5.5mm カット
パイル組成	ナイロン100%
パイル密度	1/10G×12.0ST
梱包	1ケース 16枚入り(4㎡)
バックイング	リサイクルPVC+ガラス不織布

接着剤	ペンリタインGTS・NTR ※詳しくはP247をご覧ください。
制電性	1KV以下(JIS L 4406 23°C25%RH 合成ゴム底)
防炎試験番号	E 2230243

施工	  ※流し貼りで施工してください。 ※写真と商品の色が 流し貼り 異なる場合があります。	形状	 CUT カット
----	--	----	--



※巻末の「選択・施工上のご注意」を必ずご確認ください。 ※写真はイメージです、実際の商品とは異なる場合がありますので、必ず現品をご確認ください。

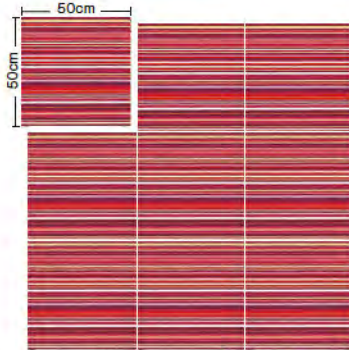

GCA-2045

受注生産品

NEW

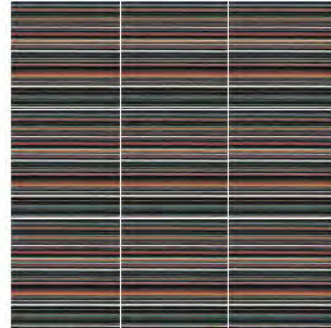

GCA-2046

受注生産品

NEW



GCA-2047

受注生産品

NEW

受注生産品ご発注条件

- 数量: 1品番につき100㎡以上 (30㎡~100㎡未満につきましては別途お見積りとなります)
- 納期: 受注後約3週間~ (ご発注数量、時期により余分に納期をいただく場合があります) ※詳細につきましては弊社営業員へお問い合わせください。

GCA-2045~2047



GCA-2045

GCA-2000 / カーペットタイル

カットパイル

受注生産品 (一部常備在庫品)



標準価格 (税別)

15,200円/㎡ 4枚1セット (セット売)

MADE IN JAPAN

サイズ	50cm×50cm
全厚	9.2mm
パイル長	5.5mm カット
パイル組成	ナイロン100%
パイル密度	1/10G×12.0ST
梱包	1ケース 16枚入り(4㎡)
バックイング	リサイクルPVC+ガラス不織布

接着剤	ペンリタインGTS・NTR ※詳しくはP247をご覧ください。
制電性	1KV以下(JIS L 4406 23°C25%RH 合成ゴム底)
防炎試験番号	E 2230243

施工	  ※流し貼りで施工してください。 ※写真と商品の色が 流し貼り 異なる場合があります。	形状	 CUT カット
----	--	----	--



※巻末の「選択・施工上のご注意」を必ずご確認ください。 ※写真はイメージです、実際の商品とは異なる場合がありますので、必ず現品をご確認ください。

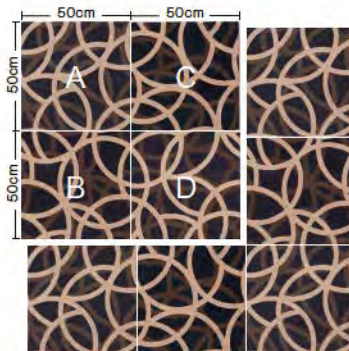

GCA-2074 (4枚1セット)

常備在庫品

NEW

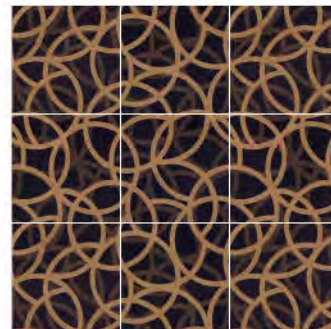

GCA-2075 (4枚1セット)

常備在庫品

NEW

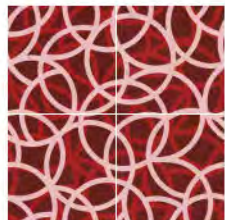

GCA-2114 (4枚1セット)

受注生産品

NEW

受注生産品ご発注条件

- 数量: 1品番につき100㎡以上 (30㎡~100㎡未満につきましては別途お見積りとなります)
- 納期: 受注後約3週間~ (ご発注数量、時期により余分に納期をいただく場合があります) ※詳細につきましては弊社営業員へお問い合わせください。

GCA-2074・2075

GCA-2114



GCA-2074・DT-2217

NT 700
COMMERCIAL SPACE
NT 250
JAPANESE
NT 350
DT
NATURAL COMFORT
GRAFICA
TRADITIONAL
OTHER

PRODUCTS

GRAFICA

JAPANESQUE

GCA-5000 / カーペットタイル

カット&ループ・クロス

常備在庫品

標準価格 (税別)

16,000円/㎡ 4枚1セット (セット売)

MADE IN JAPAN

サイズ 50cm×50cm

接着剤 ペンリタインGTS・NTR ※詳しくはP247をご覧ください。

全厚 9.7mm

制電性 1KV以下 (JIS L 4406 23°C25%RH 合成ゴム底)

パイル長 7.0~4.0mm カット&ループ・クロス

防炎試験番号 E 2230245

パイル組成 ナイロン100%

施工 ↑↑ ※流し貼りで施工してください。
↑↑ ※写真と商品の色が
流し貼り 異なる場合があります。

形状

C&L

カット&ループ

ループ

形状

クロス

梱包 1ケース 12枚入り (3㎡)
バックリング リサイクルPVC+ガラス不織布

※巻末の「選択・施工上のご注意」を必ずご確認ください。 ※写真はイメージです。実際の商品とは異なる場合がありますので、必ず現品をご確認ください。

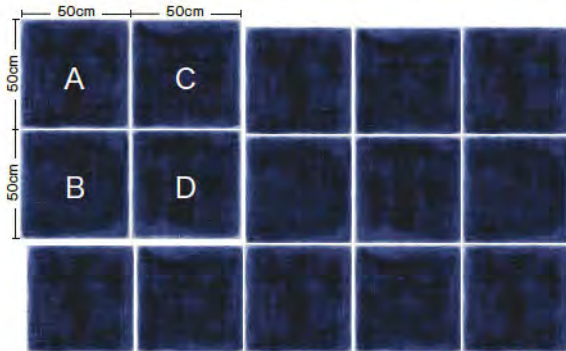

GCA-5007 (リピート施工例) (4枚1セット)

常備在庫品

NEW

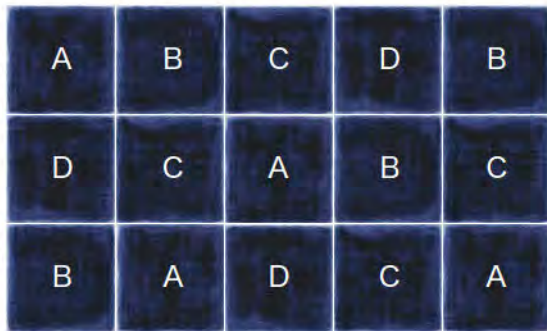

GCA-5007 (ランダム施工例) (4枚1セット)

※ABCDをランダムにも施工していただけます。

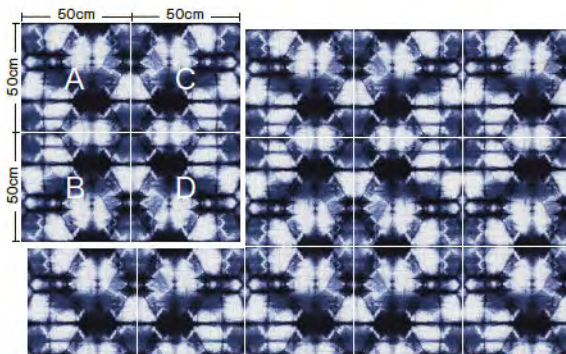

GCA-5008 (4枚1セット)

常備在庫品

NEW

GCA-5007 GOOD DESIGN

GCA-5008

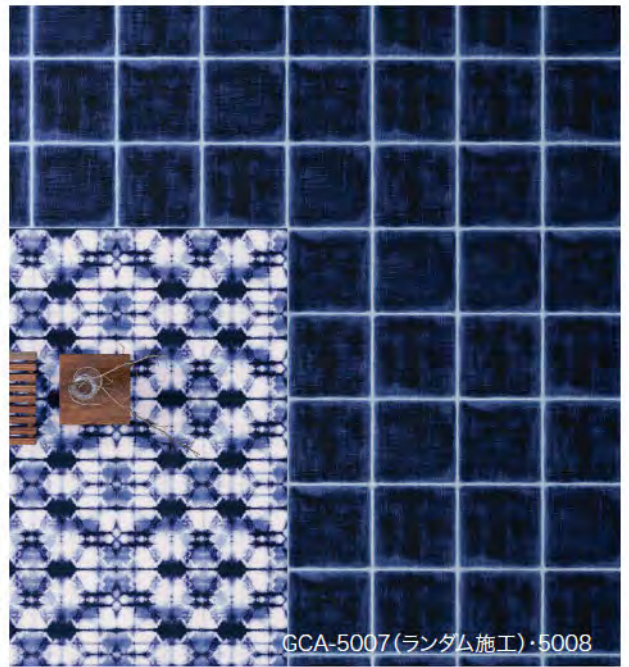

GCA-5007 (ランダム施工)・5008



GCA-5007



GCA-5008

NT 700
COMMERCIAL SPACE
NT 250
JAPANESE
NT 350
DT
NATURAL COMFORT
GRAFICA
TRADITIONAL
OTHER

GCA-2028・2029 GCA-2031



GCA-2028(ステップ柄合わせ貼り)

GCA-2000 / カーペットタイル	カットパイル	受注生産品
標準価格(税別)		
15,200円/㎡ 4枚1セット(セット売)		
サイズ	50cm×50cm	接着剤
全厚	9.2mm	制電性
パイル長	5.5mm カット	防火試験番号
パイル組成	ナイロン100%	施工
パイル密度	1/10G×12.0ST	形状
梱包	1ケース 16枚入り(4㎡)	カット
パッキング	リサイクルPVC+ガラス不織布	

MADE IN JAPAN

※ステップ柄の為、ロスが大きくなる場合がありますのでご注意ください。※巻末の「選択・施工上のご注意」を必ずご参照ください。
※写真はイメージです。実際の商品とは異なる場合がありますので、必ず現品をご確認ください。

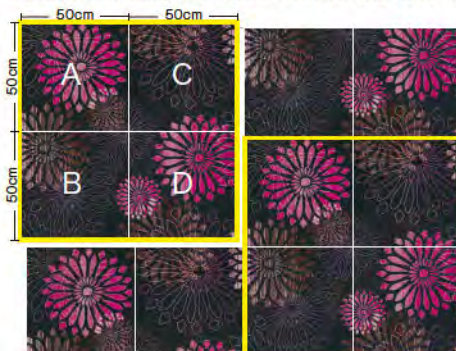

GCA-2028 (ステップ柄合わせ) (4枚1セット) **受注生産品** NEW



GCA-2029 **受注生産品** NEW
(ステップ柄合わせ)
(4枚1セット)



GCA-2031 **受注生産品** NEW
(ステップ柄合わせ)
(4枚1セット)

受注生産品ご発注条件

- 数量: 1品番につき100㎡以上 (30㎡~100㎡未満につきましては別途お見積りとなります)
- 納期: 受注後約3週間~ (ご発注数量、時期により余分に納期をいただく場合があります)
※詳細につきましては弊社営業員へお問い合わせください。

GCA-2032



GCA-2032

GCA-2000 / カーペットタイル	カットパイル	受注生産品
標準価格(税別)		
15,200円/㎡ [3,800円/枚(枚売可)]		
サイズ	50cm×50cm	接着剤
全厚	9.2mm	制電性
パイル長	5.5mm カット	防火試験番号
パイル組成	ナイロン100%	施工
パイル密度	1/10G×12.0ST	形状
梱包	1ケース 16枚入り(4㎡)	カット
パッキング	リサイクルPVC+ガラス不織布	

MADE IN JAPAN

※巻末の「選択・施工上のご注意」を必ずご参照ください。 ※写真はイメージです。実際の商品とは異なる場合がありますので、必ず現品をご確認ください。

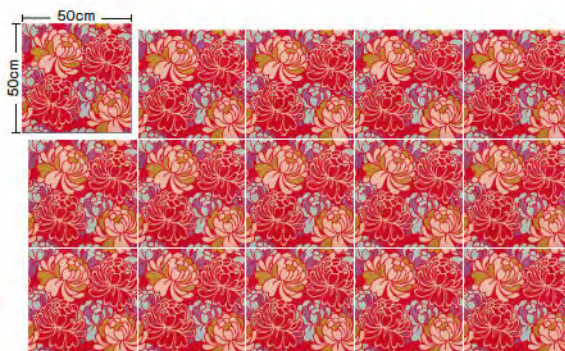

GCA-2032 **受注生産品** NEW

受注生産品ご発注条件

- 数量: 1品番につき100㎡以上 (30㎡~100㎡未満につきましては別途お見積りとなります)
- 納期: 受注後約3週間~ (ご発注数量、時期により余分に納期をいただく場合があります)
※詳細につきましては弊社営業員へお問い合わせください。

GCA-2000 / カーペットタイル

カットパイル

受注生産品

標準価格 (税別)

MADE IN JAPAN

15,200円/㎡ [3,800円/枚 (枚売可)]

サイズ	50cm×50cm
全厚	9.2mm
パイル長	5.5mm カット
パイル組成	ナイロン100%
パイル密度	1/10G×12.0ST
梱包	1ケース 16枚入り(4㎡)
バックイング	リサイクルPVC+ガラス不織布

接着剤	ペンリタインGTS・NTR ※詳しくはP247をご覧ください。				
制電性	1KV以下(JIS L 4406 23°C25%RH 合成ゴム底)				
防炎試験番号	E 2230243				
施工	<table border="1"> <tr> <td>↑↑</td> <td>※流し貼りで施工してください。</td> </tr> <tr> <td>↑↑</td> <td>※写真と商品の色が流し貼り 異なる場合があります。</td> </tr> </table>	↑↑	※流し貼りで施工してください。	↑↑	※写真と商品の色が流し貼り 異なる場合があります。
↑↑	※流し貼りで施工してください。				
↑↑	※写真と商品の色が流し貼り 異なる場合があります。				
形状	CUT カット				

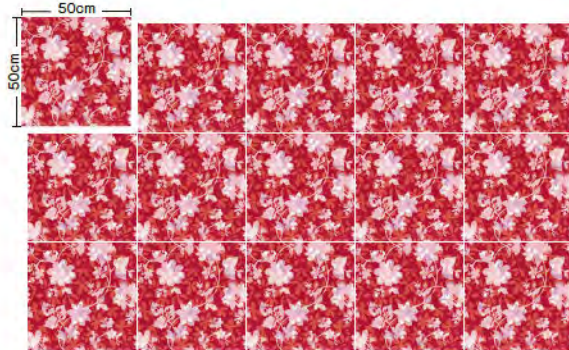

GCA-2033

受注生産品

NEW

受注生産品ご発注条件

- 数量: 1品番につき100㎡以上 (30㎡~100㎡未満につきましては別途お見積りとなります)
- 納期: 受注後約3週間~ (ご発注数量、時期により余分に納期をいただく場合があります)

※詳細につきましては弊社営業員へお問い合わせください。

GCA-2033



GCA-2033-DT-2217

GCA-2000 / カーペットタイル

カットパイル

受注生産品

標準価格 (税別)

MADE IN JAPAN

15,200円/㎡ [3,800円/枚 (枚売可)]

サイズ	50cm×50cm
全厚	9.2mm
パイル長	5.5mm カット
パイル組成	ナイロン100%
パイル密度	1/10G×12.0ST
梱包	1ケース 16枚入り(4㎡)
バックイング	リサイクルPVC+ガラス不織布

接着剤	ペンリタインGTS・NTR ※詳しくはP247をご覧ください。				
制電性	1KV以下(JIS L 4406 23°C25%RH 合成ゴム底)				
防炎試験番号	E 2230243				
施工	<table border="1"> <tr> <td>↑↑</td> <td>※流し貼りで施工してください。</td> </tr> <tr> <td>↑↑</td> <td>※写真と商品の色が流し貼り 異なる場合があります。</td> </tr> </table>	↑↑	※流し貼りで施工してください。	↑↑	※写真と商品の色が流し貼り 異なる場合があります。
↑↑	※流し貼りで施工してください。				
↑↑	※写真と商品の色が流し貼り 異なる場合があります。				
形状	CUT カット				

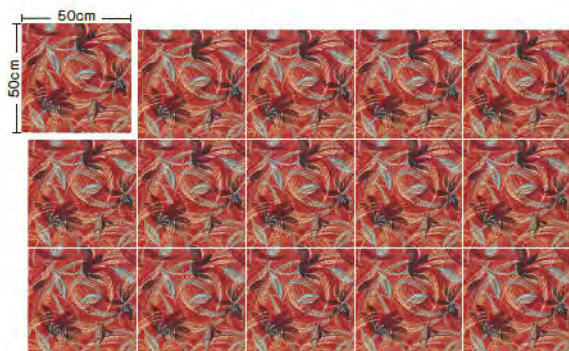

GCA-2034

受注生産品

NEW

受注生産品ご発注条件

- 数量: 1品番につき100㎡以上 (30㎡~100㎡未満につきましては別途お見積りとなります)
- 納期: 受注後約3週間~ (ご発注数量、時期により余分に納期をいただく場合があります)

※詳細につきましては弊社営業員へお問い合わせください。

GCA-2034



GCA-2034

NT 700
COMMERCIAL SPACE
NT 250
JAPANESE
NT 350
DT
NATURAL COMFORT
GRAFICA
TRADITIONAL
OTHER

GCA-2035



GCA-2035(ステップ柄合わせ貼り)

GCA-2000 / カーペットタイル **カットパイル** **受注生産品**

標準価格(税別) **15,200円/㎡** 4枚1セット(セット売)

MADE IN JAPAN

サイズ	50cm×50cm	接着剤	ベンリダインGTS-NTR ※詳しくはP347をご覧ください。
全厚	9.2mm	制電性	1KV以下(JIS L 4406 23°C25%RH 合成ゴム底)
パイル長	5.5mm カット	防炎試験番号	E 2230243
パイル組成	ナイロン100%	施工	↑↑ ※流し粘りで施工してください。 ↑↑ ※写真と商品の色が ↑↑ 流し粘り 異なる場合があります。
パイル密度	1/10G×12.0ST	形状	CUT カット
梱包	1ケース 16枚入り(4㎡)		
バックイング	リサイクルPVC+ガラス不織布		

※ステップ柄の為、ロスが大きくなる場合がありますのでご注意ください。 ※巻末の「選択・施工上のご注意」を必ずご参照ください。
※写真はイメージです。実際の商品とは異なる場合がありますので、必ず現品をご確認ください。

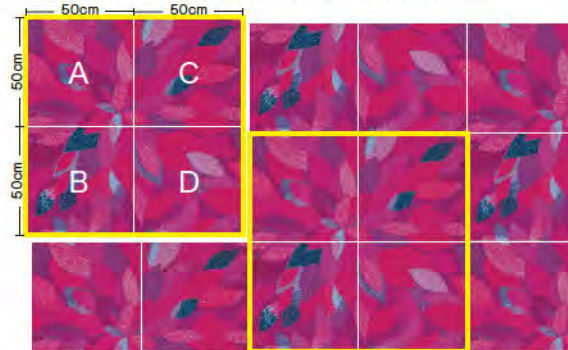

GCA-2035 (ステップ柄合わせ) (4枚1セット)

受注生産品

NEW

受注生産品ご発注条件

- 数量: 1品番につき100㎡以上 (30㎡~100㎡未満につきましては別途お見積りとなります)
 - 納期: 受注後約3週間~ (ご発注数量、時期により余分に納期をいただく場合があります)
- ※詳細につきましては弊社営業員へお問い合わせください。

GCA-2036



GCA-2036

GCA-2000 / カーペットタイル **カットパイル** **受注生産品**

標準価格(税別) **15,200円/㎡** [3,800円/枚(枚売可)]

MADE IN JAPAN

サイズ	50cm×50cm	接着剤	ベンリダインGTS-NTR ※詳しくはP347をご覧ください。
全厚	9.2mm	制電性	1KV以下(JIS L 4406 23°C25%RH 合成ゴム底)
パイル長	5.5mm カット	防炎試験番号	E 2230243
パイル組成	ナイロン100%	施工	↑↑ ※流し粘りで施工してください。 ↑↑ ※写真と商品の色が ↑↑ 流し粘り 異なる場合があります。
パイル密度	1/10G×12.0ST	形状	CUT カット
梱包	1ケース 16枚入り(4㎡)		
バックイング	リサイクルPVC+ガラス不織布		

※巻末の「選択・施工上のご注意」を必ずご参照ください。 ※写真はイメージです。実際の商品とは異なる場合がありますので、必ず現品をご確認ください。

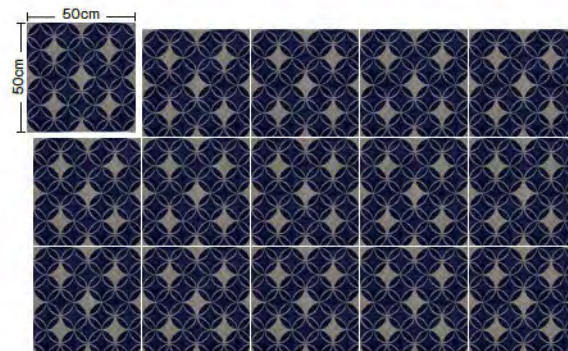

GCA-2036

受注生産品

NEW

受注生産品ご発注条件

- 数量: 1品番につき100㎡以上 (30㎡~100㎡未満につきましては別途お見積りとなります)
 - 納期: 受注後約3週間~ (ご発注数量、時期により余分に納期をいただく場合があります)
- ※詳細につきましては弊社営業員へお問い合わせください。

GCA-2000 / カーペットタイル

カットパイル

常備在庫品

標準価格 (税別)

15,200円/㎡ 4枚1セット (セット売)

MADE IN JAPAN

サイズ	50cm×50cm
全厚	9.2mm
パイル長	5.5mm カット
パイル組成	ナイロン100%
パイル密度	1/10G×12.0ST
梱包	1ケース 16枚入り(4㎡)
バックイング	リサイクルPVC+ガラス不織布

接着剤	ペンリタインGTS・NTR ※詳しくはP247をご覧ください。
制電性	1KV以下(JIS L 4406 23°C25%RH 合成ゴム底)
防災試験番号	E 2230243
施工	↑↑ ※流し粘りで施工してください。 ↑↑ ※写真と商品の色が 流し粘り 異なる場合があります。
形状	CUT カット

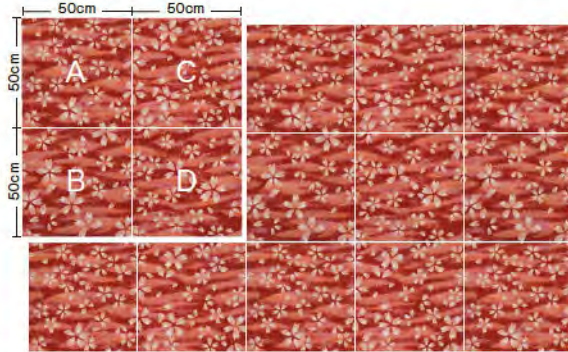

GCA-2103 (4枚1セット)

常備在庫品

NEW

GCA-2103

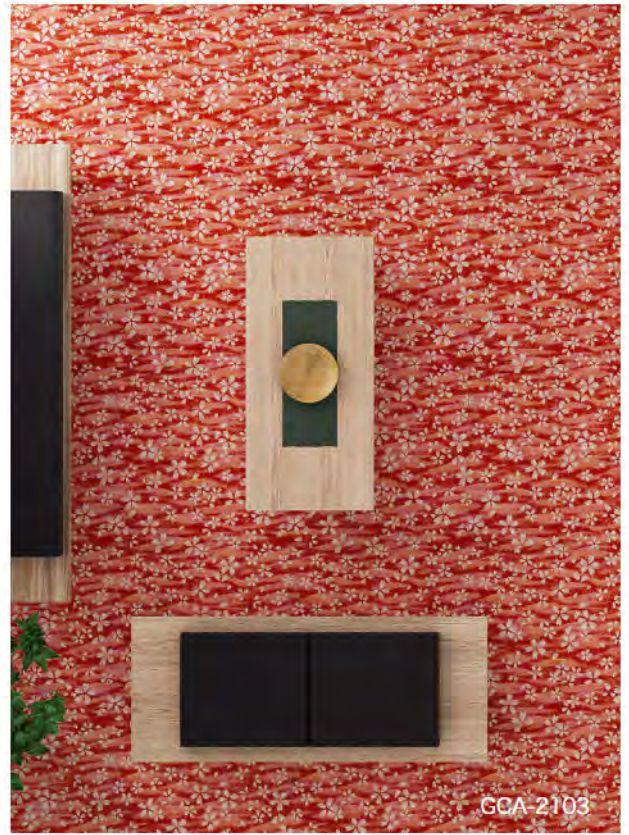

GCA-2103

GCA-6000 / カーペットタイル

カットパイル

多色カラー

常備在庫品

標準価格 (税別)

17,000円/㎡ 4枚1セット (セット売)

MADE IN JAPAN

サイズ	50cm×50cm
全厚	9.2mm
パイル長	5.5mm カット
パイル組成	ナイロン100%
パイル密度	1/10G×12.0ST
梱包	1ケース 16枚入り(4㎡)
バックイング	リサイクルPVC+ガラス不織布

接着剤	ペンリタインGTS・NTR ※詳しくはP247をご覧ください。
制電性	1KV以下(JIS L 4406 23°C25%RH 合成ゴム底)
防災試験番号	E 2230243
施工	↑↑ ※流し粘りで施工してください。 ↑↑ ※写真と商品の色が 流し粘り 異なる場合があります。
形状	CUT カット

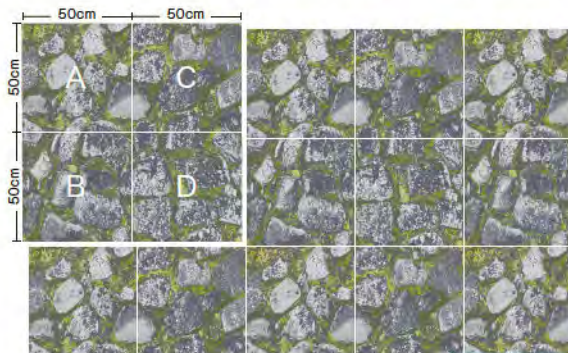

GCA-6001 (4枚1セット)

常備在庫品

NEW

GCA-6001



GCA-6001

NT 700
COMMERCIAL SPACE
NT 250
JAPANESE
NT 350
DT
NATURAL COMFORT
GRAFICA
TRADITIONAL
OTHER

PRODUCTS

GRAFICA

NATURAL COMFORT

GCA-2000 / カーペットタイル

カットパイル

受注生産品

標準価格 (税別)

15,200円/㎡ [3,800円/枚 (枚売可)]

MADE IN JAPAN

サイズ	50cm×50cm
全厚	9.2mm
パイル長	5.5mm カット
パイル組成	ナイロン100%
パイル密度	1/10G×12.0ST
梱包	1ケース 16枚入り (4㎡)
バックイング	リサイクルPVC+ガラス不織布

接着剤	ペンリタインGTS・NTR ※詳しくはP247をご覧ください。
制電性	1KV以下 (JIS L 4406 23°C25%RH 合成ゴム底)
防炎試験番号	E 2230243
施工	↑↑ ※流し粘りで施工してください。 ↑↑ ※写真と商品の色が 流し粘り 異なる場合があります。
形状	CUT カット

*巻末の「選択・施工上のご注意」を必ずご確認ください。 *写真はイメージです、実際の商品とは異なる場合がありますので、必ず現品をご確認ください。

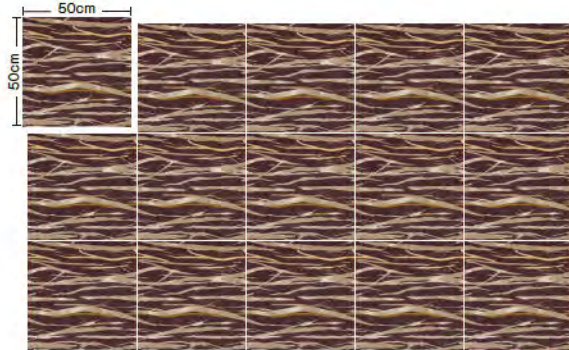

GCA-2055

受注生産品

NEW

受注生産品ご発注条件

- 数量: 1品番につき100㎡以上 (30㎡~100㎡未満につきましては別途お見積りとなります)
 - 納期: 受注後約3週間~ (ご発注数量、時期により余分に納期をいただく場合があります)
- *詳細につきましては弊社営業員へお問い合わせください。

GCA-2055



GCA-2055

GCA-2000 / カーペットタイル

カットパイル

受注生産品

標準価格 (税別)

15,200円/㎡ 4枚1セット (セット売)

MADE IN JAPAN

サイズ	50cm×50cm
全厚	9.2mm
パイル長	5.5mm カット
パイル組成	ナイロン100%
パイル密度	1/10G×12.0ST
梱包	1ケース 16枚入り (4㎡)
バックイング	リサイクルPVC+ガラス不織布

接着剤	ペンリタインGTS・NTR ※詳しくはP247をご覧ください。
制電性	1KV以下 (JIS L 4406 23°C25%RH 合成ゴム底)
防炎試験番号	E 2230243
施工	↑↑ ※流し粘りで施工してください。 ↑↑ ※写真と商品の色が 流し粘り 異なる場合があります。
形状	CUT カット

*巻末の「選択・施工上のご注意」を必ずご確認ください。 *写真はイメージです、実際の商品とは異なる場合がありますので、必ず現品をご確認ください。

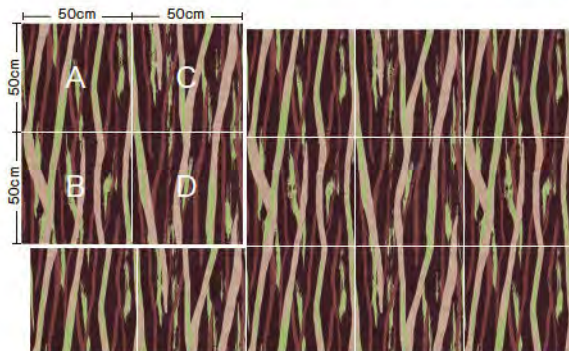

GCA-2056 (4枚1セット)

受注生産品

NEW

受注生産品ご発注条件

- 数量: 1品番につき100㎡以上 (30㎡~100㎡未満につきましては別途お見積りとなります)
 - 納期: 受注後約3週間~ (ご発注数量、時期により余分に納期をいただく場合があります)
- *詳細につきましては弊社営業員へお問い合わせください。

GCA-2056



GCA-2056

NT 700
COMMERCIAL SPACE
NT 250
JAPANESE
NT 350
DT
NATURAL COMFORT
GRAPHICA
TRADITIONAL
OTHER

GCA-2058~2060

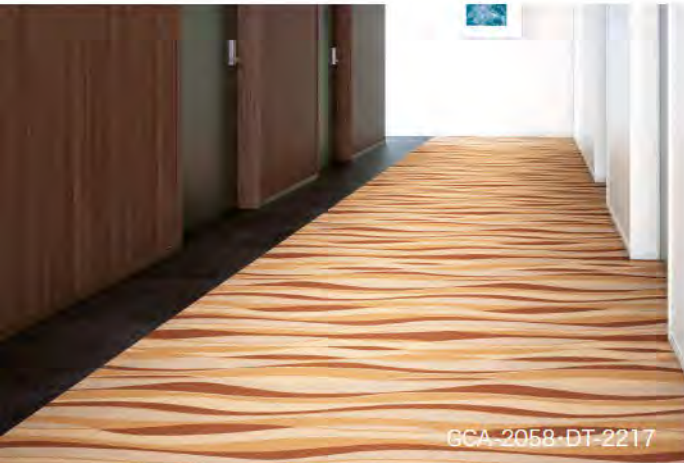

GCA-2058-DT-2217

GCA-2000 / カーペットタイル **カットパイル** **受注生産品**

標準価格(税別) **15,200円/㎡** 4枚1セット(セット売)

MADE IN JAPAN

サイズ 50cm×50cm
 全厚 9.2mm
 パイル長 5.5mm カット
 パイル組成 ナイロン100%
 パイル密度 1/10G×12.0ST
 梱包 1ケース 16枚入り(4㎡)
 パッキング リサイクルPVC+ガラス不織布

接着剤 ベンリダインGTS-NTR ※詳しくはP347をご覧ください。
 制電性 1KV以下(JIS L 4406 23°C25%RH 合成ゴム底)
 防火試験番号 E 2230243

施工 ↑↑↑ ※流し粘りで施工してください。
 ↑↑↑ ※写真と商品の色が異なる場合があります。
 流し粘り 異なる場合があります。

形状 **CUT**
 カット

※巻末の「選択・施工上のご注意」を必ずご確認ください。 ※写真はイメージです。実際の商品とは異なる場合がありますので、必ず現品をご確認ください。

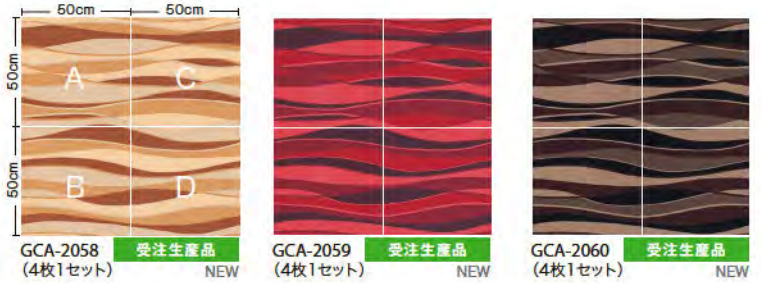

受注生産品ご発注条件

- 数量:1品番につき100㎡以上(30㎡~100㎡未満につきましては別途お見積りとなります)
- 納期:受注後約3週間~(ご発注数量、時期により余分に納期をいただく場合があります)

※詳細につきましては弊社営業員へお問い合わせください。

GCA-2061



GCA-2061

GCA-2000 / カーペットタイル **カットパイル** **受注生産品**

標準価格(税別) **15,200円/㎡** 4枚1セット(セット売)

MADE IN JAPAN

サイズ 50cm×50cm
 全厚 9.2mm
 パイル長 5.5mm カット
 パイル組成 ナイロン100%
 パイル密度 1/10G×12.0ST
 梱包 1ケース 16枚入り(4㎡)
 パッキング リサイクルPVC+ガラス不織布

接着剤 ベンリダインGTS-NTR ※詳しくはP347をご覧ください。
 制電性 1KV以下(JIS L 4406 23°C25%RH 合成ゴム底)
 防火試験番号 E 2230243

施工 ↑↑↑ ※流し粘りで施工してください。
 ↑↑↑ ※写真と商品の色が異なる場合があります。
 流し粘り 異なる場合があります。

形状 **CUT**
 カット

※巻末の「選択・施工上のご注意」を必ずご確認ください。 ※写真はイメージです。実際の商品とは異なる場合がありますので、必ず現品をご確認ください。

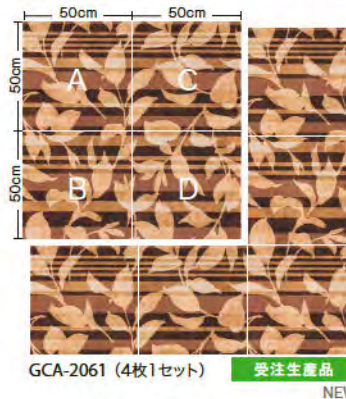

受注生産品ご発注条件

- 数量:1品番につき100㎡以上(30㎡~100㎡未満につきましては別途お見積りとなります)
- 納期:受注後約3週間~(ご発注数量、時期により余分に納期をいただく場合があります)

※詳細につきましては弊社営業員へお問い合わせください。

GCA-2072・2073



GCA-2072

GCA-2000 / カーペットタイル **カットパイル** **受注生産品**

標準価格(税別) **15,200円/㎡** 4枚1セット(セット売)

MADE IN JAPAN

サイズ 50cm×50cm
 全厚 9.2mm
 パイル長 5.5mm カット
 パイル組成 ナイロン100%
 パイル密度 1/10G×12.0ST
 梱包 1ケース 16枚入り(4㎡)
 パッキング リサイクルPVC+ガラス不織布

接着剤 ベンリダインGTS-NTR ※詳しくはP347をご覧ください。
 制電性 1KV以下(JIS L 4406 23°C25%RH 合成ゴム底)
 防火試験番号 E 2230243

施工 ↑↑↑ ※流し粘りで施工してください。
 ↑↑↑ ※写真と商品の色が異なる場合があります。
 流し粘り 異なる場合があります。

形状 **CUT**
 カット

※巻末の「選択・施工上のご注意」を必ずご確認ください。 ※写真はイメージです。実際の商品とは異なる場合がありますので、必ず現品をご確認ください。

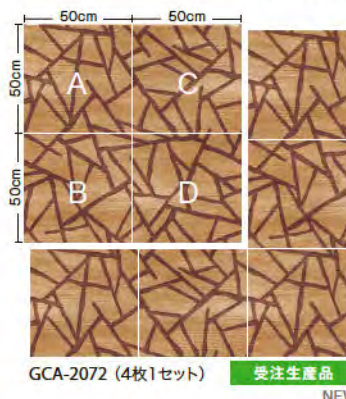

受注生産品ご発注条件

- 数量:1品番につき100㎡以上(30㎡~100㎡未満につきましては別途お見積りとなります)
- 納期:受注後約3週間~(ご発注数量、時期により余分に納期をいただく場合があります)

※詳細につきましては弊社営業員へお問い合わせください。

GCA-5000 / カーペットタイル

カット&ループ・クロス

常備在庫品

標準価格(税別)

16,000円/㎡ 4枚1セット(セット売)

MADE IN JAPAN

サイズ	50cm×50cm
全厚	9.7mm
パイル長	7.0~4.0mm カット&ループ・クロス
パイル組成	ナイロン100%
パイル密度	1/10G×11.4ST
梱包	1ケース 12枚入り(3㎡)
バックイング	リサイクルPVC+ガラス不織布

接着剤	ペンリタインGTS・NTR ※詳しくはP347をご覧ください。				
制電性	1KV以下(JIS L 4406 23°C25%RH 合成ゴム底)				
防炎試験番号	E 2230245				
施工	<table border="1"> <tr> <td>↑↑</td> <td>※流し粘りで施工してください。</td> </tr> <tr> <td>↑↑</td> <td>※写真と商品の色が流し粘り 異なる場合があります。</td> </tr> </table>	↑↑	※流し粘りで施工してください。	↑↑	※写真と商品の色が流し粘り 異なる場合があります。
↑↑	※流し粘りで施工してください。				
↑↑	※写真と商品の色が流し粘り 異なる場合があります。				
形状	C&L カット&ループ				
ループ形状	クロス				

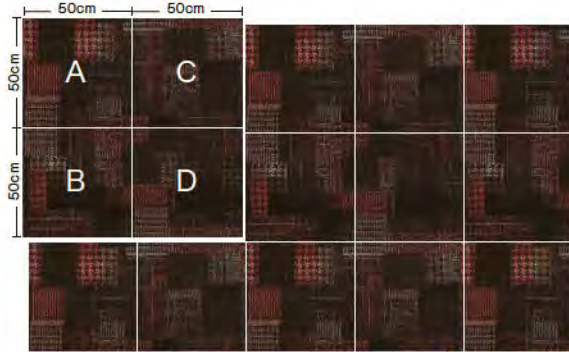

GCA-5002 (リピート施工例) (4枚1セット)

常備在庫品

NEW



GCA-5002 (ランダム施工例) (4枚1セット)

※ABCDをランダムにも施工していただけます。

GCA-5002



GCA-5002(ランダム施工)

GCA-5000 / カーペットタイル

カット&ループ・ストーン

受注生産品

標準価格(税別)

16,000円/㎡ 4枚1セット(セット売)

MADE IN JAPAN

サイズ	50cm×50cm
全厚	9.7mm
パイル長	7.0~4.0mm カット&ループ・ストーン
パイル組成	ナイロン100%
パイル密度	1/10G×11.4ST
梱包	1ケース 12枚入り(3㎡)
バックイング	リサイクルPVC+ガラス不織布

接着剤	ペンリタインGTS・NTR ※詳しくはP347をご覧ください。				
制電性	1KV以下(JIS L 4406 23°C25%RH 合成ゴム底)				
防炎試験番号	E 2230244				
施工	<table border="1"> <tr> <td>↑↑</td> <td>※流し粘りで施工してください。</td> </tr> <tr> <td>↑↑</td> <td>※写真と商品の色が流し粘り 異なる場合があります。</td> </tr> </table>	↑↑	※流し粘りで施工してください。	↑↑	※写真と商品の色が流し粘り 異なる場合があります。
↑↑	※流し粘りで施工してください。				
↑↑	※写真と商品の色が流し粘り 異なる場合があります。				
形状	C&L カット&ループ				
ループ形状	ストーン				

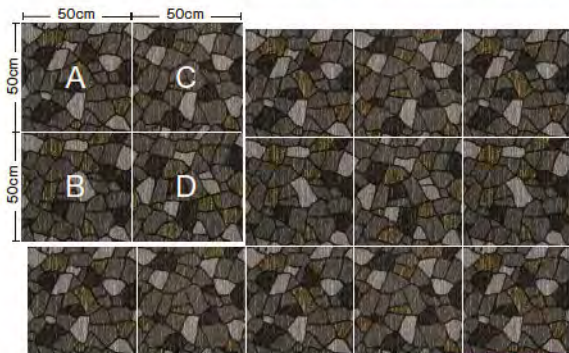

GCA-5001 (4枚1セット)

受注生産品

NEW

受注生産品ご発注条件

- 数量:1品番につき100㎡以上 (30㎡~100㎡未満につきましては別途お見積りとなります)
 - 納期:受注後約3週間~ (ご発注数量、時期により余分に納期をいただく場合があります)
- ※詳細につきましては弊社営業員へお問い合わせください。

GCA-5001

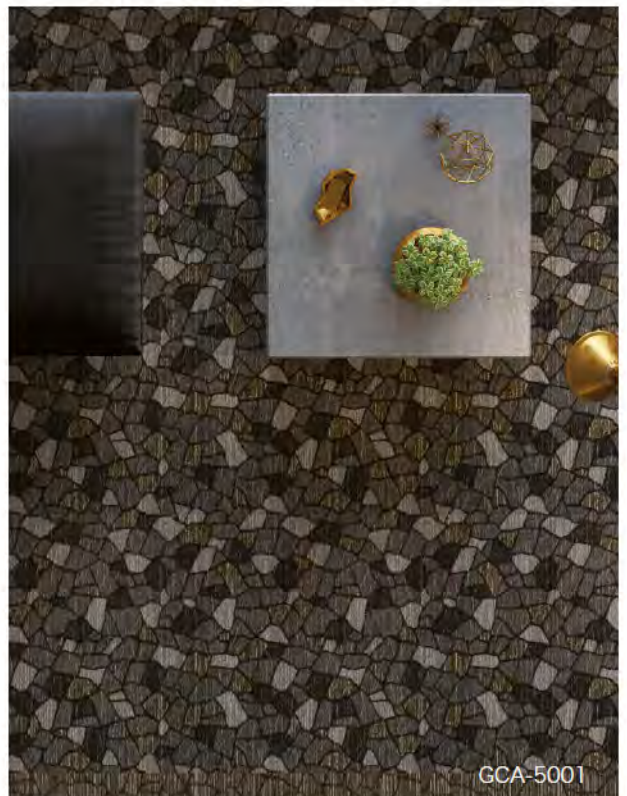

GCA-5001

NT 700
COMMERCIAL SPACE
NT 250
JAPANESE
NT 350
DT
NATURAL COMFORT
GRAFICA
TRADITIONAL
OTHER

PRODUCTS

GRAFICA

TRADITIONAL

GCA-2000 / カーペットタイル

カットパイル

受注生産品

標準価格(税別)

15,200円/㎡ [3,800円/枚(枚売可)]

MADE IN JAPAN

サイズ	50cm×50cm
全厚	9.2mm
パイル長	5.5mm カット
パイル組成	ナイロン100%
パイル密度	1/10G×12.0ST
梱包	1ケース 16枚入り(4㎡)
バックング	リサイクルPVC+ガラス不織布

接着剤	ペンリダインGTS-NTR ※詳しくはP.347をご覧ください。
制電性	1KV以下(JIS L 4406 23°C25%RH 合成ゴム底)
防火試験番号	E 2230243
施工	↑↑ ※流し貼りで施工してください。 ↑↑ ※写真と商品の色が 流し貼り 異なる場合があります。
形状	CUT カット

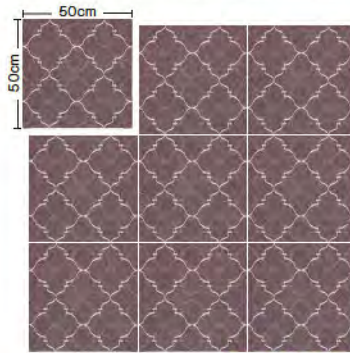

GCA-2063

受注生産品
NEW

受注生産品ご発注条件

- 数量:1品番につき100㎡以上
(30㎡~100㎡未満につきましては別途お見積りとなります)
- 納期:受注後約3週間~
(ご発注数量、時期により余分に納期をいただく場合があります)
※詳細につきましては弊社営業員へお問い合わせください。

GCA-2063

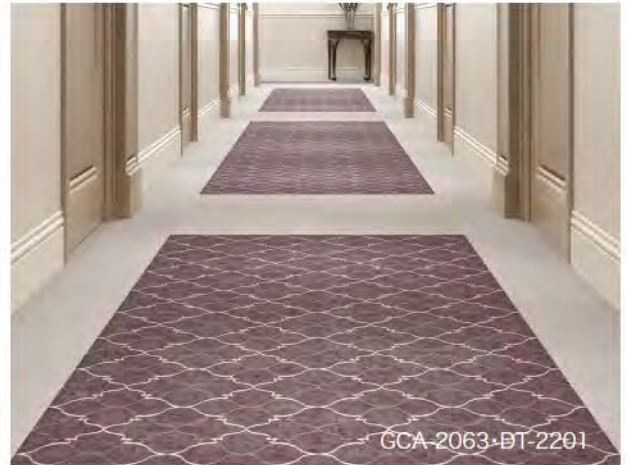

GCA-2063-BT-2201

GCA-2000 / カーペットタイル

カットパイル

受注生産品

標準価格(税別)

15,200円/㎡ [3,800円/枚(枚売可)]

MADE IN JAPAN

サイズ	50cm×50cm
全厚	9.2mm
パイル長	5.5mm カット
パイル組成	ナイロン100%
パイル密度	1/10G×12.0ST
梱包	1ケース 16枚入り(4㎡)
バックング	リサイクルPVC+ガラス不織布

接着剤	ペンリダインGTS-NTR ※詳しくはP.347をご覧ください。
制電性	1KV以下(JIS L 4406 23°C25%RH 合成ゴム底)
防火試験番号	E 2230243
施工	↑↑ ※流し貼りで施工してください。 ↑↑ ※写真と商品の色が 流し貼り 異なる場合があります。
形状	CUT カット

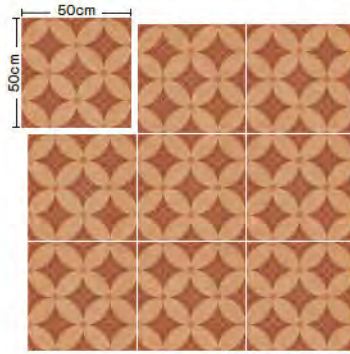

GCA-2065

受注生産品
NEW

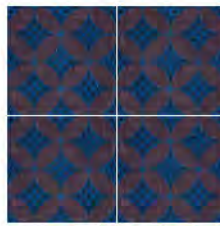

GCA-2066

受注生産品
NEW

受注生産品ご発注条件

- 数量:1品番につき100㎡以上
(30㎡~100㎡未満につきましては別途お見積りとなります)
- 納期:受注後約3週間~
(ご発注数量、時期により余分に納期をいただく場合があります)
※詳細につきましては弊社営業員へお問い合わせください。

GCA-2065・2066



GCA-2065

GCA-2000 / カーペットタイル

カットパイル

受注生産品

標準価格(税別)

15,200円/㎡ 2枚1セット(セット売)

MADE IN JAPAN

サイズ	50cm×50cm
全厚	9.2mm
パイル長	5.5mm カット
パイル組成	ナイロン100%
パイル密度	1/10G×12.0ST
梱包	1ケース 16枚入り(4㎡)
バックング	リサイクルPVC+ガラス不織布

接着剤	ペンリダインGTS-NTR ※詳しくはP.347をご覧ください。
制電性	1KV以下(JIS L 4406 23°C25%RH 合成ゴム底)
防火試験番号	E 2230243
施工	↑↑ ※流し貼りで施工してください。 ↑↑ ※写真と商品の色が 流し貼り 異なる場合があります。
形状	CUT カット

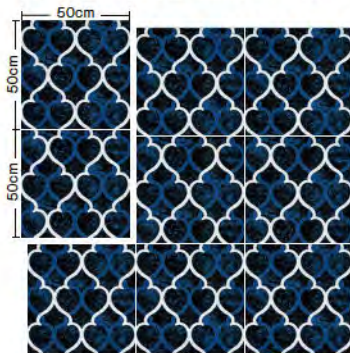

GCA-2067 (2枚1セット)

受注生産品
NEW

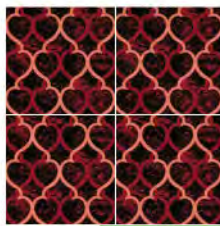

GCA-2068

受注生産品
NEW

受注生産品ご発注条件

- 数量:1品番につき100㎡以上
(30㎡~100㎡未満につきましては別途お見積りとなります)
- 納期:受注後約3週間~
(ご発注数量、時期により余分に納期をいただく場合があります)
※詳細につきましては弊社営業員へお問い合わせください。

GCA-2067・2068



GCA-2067

NT 700
COMMERCIAL SPACE
NT 250
JAPANESE
NT 350
DT
NATURAL COMFORT
GRAFICA
TRADITIONAL
OTHER

GCA-5009・5010



GCA-5000 / カーペットタイル

カット&ループ・ストーン

常備在庫品

標準価格(税別)

16,000円/㎡ [4,000円/枚(枚売可)]

MADE IN JAPAN

サイズ 50cm×50cm

全厚 9.7mm

パイル長 7.0~4.0mm カット&ループ・ストーン

パイル組成 ナイロン100%

パイル密度 1/10G×11.4ST

梱包 1ケース 12枚入り(3㎡)

パッケージ リサイクルPVC+ガラス不織布

接着剤 ベンリダインGTS-NTR ※詳しくはP.247をご覧ください。

制電性 1KV以下(JIS L 4406 23°C25%RH 合成ゴム底)

防炎試験番号 E 2230244

施工 ↑↑ ※流し粘りで施工してください。
↑↑ ※写真と商品の色が
流し粘り 異なる場合があります。

形状



カット&ループ

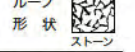

ストーン



※巻末の「選択・施工上のご注意」を必ずご確認ください。 ※写真はイメージです、実際の商品とは異なる場合がありますので、必ず現品をご確認ください。

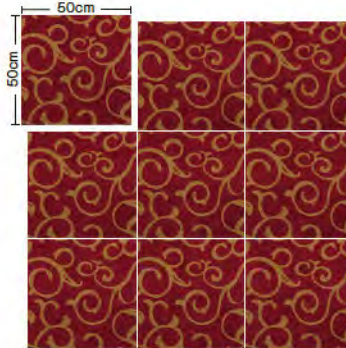

GCA-5009

常備在庫品

NEW



GCA-5010

常備在庫品

NEW

GCA-2081・2082



GCA-2000 / カーペットタイル

カットパイル

受注生産品

標準価格(税別)

15,200円/㎡ [3,800円/枚(枚売可)]

MADE IN JAPAN

サイズ 50cm×50cm

全厚 9.2mm

パイル長 5.5mm カット

パイル組成 ナイロン100%

パイル密度 1/10G×12.0ST

梱包 1ケース 16枚入り(4㎡)

パッケージ リサイクルPVC+ガラス不織布

接着剤 ベンリダインGTS-NTR ※詳しくはP.247をご覧ください。

制電性 1KV以下(JIS L 4406 23°C25%RH 合成ゴム底)

防炎試験番号 E 2230243

施工 ↑↑ ※流し粘りで施工してください。
↑↑ ※写真と商品の色が
流し粘り 異なる場合があります。

形状



カット



※巻末の「選択・施工上のご注意」を必ずご確認ください。 ※写真はイメージです、実際の商品とは異なる場合がありますので、必ず現品をご確認ください。

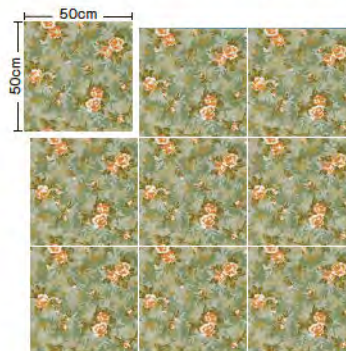

GCA-2081

受注生産品

NEW



GCA-2082

受注生産品

NEW

受注生産品ご注文条件

■ 数量: 1品番につき100㎡以上 (30㎡~100㎡未満につきましては別途お見積りとなります)

■ 納期: 受注後約3週間~ (ご注文数量、時期により余分に納期をいただく場合があります)

※詳細につきましては弊社営業員へお問い合わせください。

GCA-2081

GCA-2000 / カーペットタイル **カットパイル** **受注生産品**

標準価格 (税別)
15,200円/㎡ [3,800円/枚 (枚売可)]

サイズ	50cm×50cm
全厚	9.2mm
パイル長	5.5mm カット
パイル組成	ナイロン100%
パイル密度	1/10G×12.0ST
梱包	1ケース 16枚入り(4㎡)
バックイング	リサイクルPVC+ガラス不織布

MADE IN JAPAN

接着剤	ペンリダインGTS-NTR ※詳しくはP247をご覧ください。
制電性	1KV以下(JIS L 4406 23°C25%RH 合成ゴム底)
防炎試験番号	E 2230243
施工	↑↑ ※流し貼りで施工してください。 ↑↑ ※写真と商品の色が 流し貼り 異なる場合があります。
形状	CUT カット

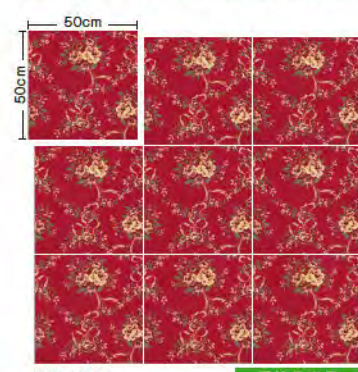

GCA-2083 **受注生産品** NEW

受注生産品ご発注条件

- 数量: 1品番につき100㎡以上 (30㎡~100㎡未満につきましては別途お見積りとなります)
- 納期: 受注後約3週間~ (ご発注数量、時期により余分に納期をいただく場合があります) ※詳細につきましては弊社営業員へお問い合わせください。

GCA-2083



GCA-2083

GCA-5000 / カーペットタイル **カット&ループ・ストーン** **常備在庫品**

標準価格 (税別)
16,000円/㎡ 4枚1セット (セット売)

サイズ	50cm×50cm
全厚	9.7mm
パイル長	7.0~4.0mm カット&ループ・ストーン
パイル組成	ナイロン100%
パイル密度	1/10G×11.4ST
梱包	1ケース 12枚入り(3㎡)
バックイング	リサイクルPVC+ガラス不織布

MADE IN JAPAN

接着剤	ペンリダインGTS-NTR ※詳しくはP247をご覧ください。
制電性	1KV以下(JIS L 4406 23°C25%RH 合成ゴム底)
防炎試験番号	E 2230244
施工	↑↑ ※流し貼りで施工してください。 ↑↑ ※写真と商品の色が 流し貼り 異なる場合があります。
形状	C&L カット&ループ ストーン

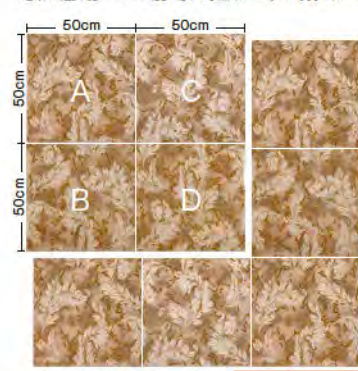

GCA-5011 (4枚1セット) **常備在庫品** NEW GCA-5012 (4枚1セット) **常備在庫品** NEW

GCA-5011・5012



GCA-5011・5012

GCA-2000 / カーペットタイル **カットパイル** **受注生産品**

標準価格 (税別)
15,200円/㎡ [3,800円/枚 (枚売可)]

サイズ	50cm×50cm
全厚	9.2mm
パイル長	5.5mm カット
パイル組成	ナイロン100%
パイル密度	1/10G×12.0ST
梱包	1ケース 16枚入り(4㎡)
バックイング	リサイクルPVC+ガラス不織布

MADE IN JAPAN

接着剤	ペンリダインGTS-NTR ※詳しくはP247をご覧ください。
制電性	1KV以下(JIS L 4406 23°C25%RH 合成ゴム底)
防炎試験番号	E 2230243
施工	↑↑ ※流し貼りで施工してください。 ↑↑ ※写真と商品の色が 流し貼り 異なる場合があります。
形状	CUT カット

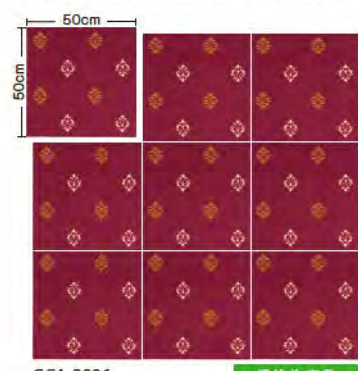

GCA-2086 **受注生産品** NEW

受注生産品ご発注条件

- 数量: 1品番につき100㎡以上 (30㎡~100㎡未満につきましては別途お見積りとなります)
- 納期: 受注後約3週間~ (ご発注数量、時期により余分に納期をいただく場合があります) ※詳細につきましては弊社営業員へお問い合わせください。

GCA-2086



GCA-2086

GCA-2091~2096



GCA-2000 / カーペットタイル	カットパイル	受注生産品
標準価格(税別) 15,200円/㎡ [3,800円/枚(枚売可)]	MADE IN JAPAN	
サイズ 50cm×50cm	接着剤 ペンリタインGTS-NTR ※詳しくはP347をご覧ください。	
全厚 9.2mm	制電性 1KV以下(JIS L 4406 23°C25%RH 合成ゴム底)	
パイル長 5.5mm カット	防火試験番号 E 2230243	
パイル組成 ナイロン100%	施工 ↑↑ ※流し粘りで施工してください。 ↑↑ ※写真と商品の色が異なる場合があります。	
パイル密度 1/10G×12.0ST	形状 CUT カット	
梱包 1ケース 16枚入り(4㎡)		
パッキング リサイクルPVC+ガラス不織布		

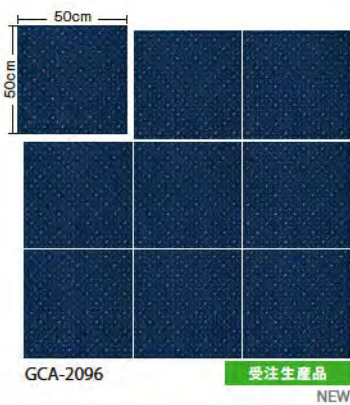
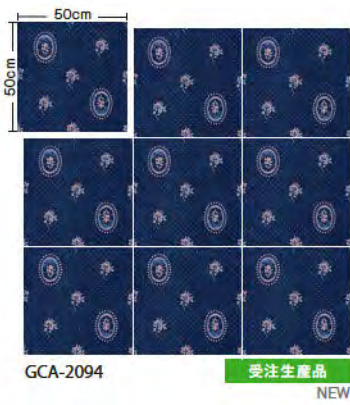
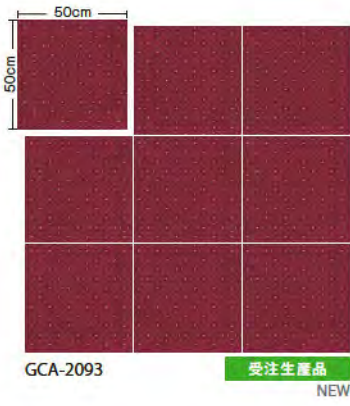
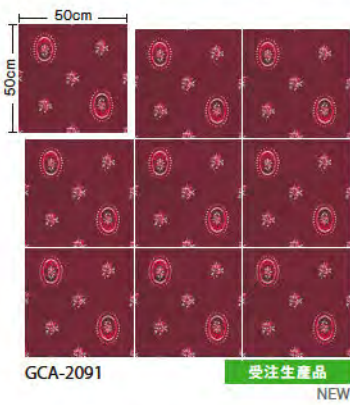

受注生産品ご発注条件

- 数量: 1品番につき100㎡以上 (30㎡~100㎡未満につきましては別途お見積りとなります)
- 納期: 受注後約3週間~ (ご発注数量、時期により余分に納期をいただく場合があります)

※詳細につきましては弊社営業員へお問い合わせください。
※GCA-2091~2093・GCA-2094~2096については3品番の合計が100㎡以上でご注文頂けます。

標準価格 (税別) 【3,800円/枚 (枚売可)】
15,200円/m² GCA-2097・2100は
 4枚1セット (セット売)

サイズ	50cm×50cm
全厚	9.2mm
パイル長	5.5mm カット
パイル組成	ナイロン100%
パイル密度	1/10G×12.0ST
梱包	1ケース 16枚入り (4m ²)
バックイング	リサイクルPVC+ガラス不織布

MADE IN JAPAN

接着剤	ペンリタインGTS-NTR ※詳しくはP347をご覧ください。				
制電性	1KV以下 (JIS L 4406 23°C25%RH 合成ゴム系)				
防災試験番号	E 2230243				
施工	<table border="1"> <tr> <td>↑↑</td> <td>※流し貼りで施工してください。</td> </tr> <tr> <td>↑↑</td> <td>※写真と商品の色が流し貼り 異なる場合があります。</td> </tr> </table>	↑↑	※流し貼りで施工してください。	↑↑	※写真と商品の色が流し貼り 異なる場合があります。
↑↑	※流し貼りで施工してください。				
↑↑	※写真と商品の色が流し貼り 異なる場合があります。				
形状	 カット				

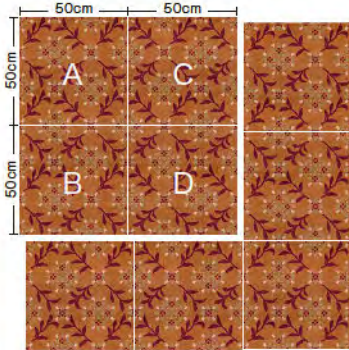

GCA-2097 (4枚1セット) **受注生産品** NEW

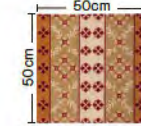

GCA-2098 **受注生産品** NEW

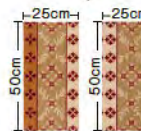

GCA-2098は、真ん中でカットしてボーダーとしても使用可能です。

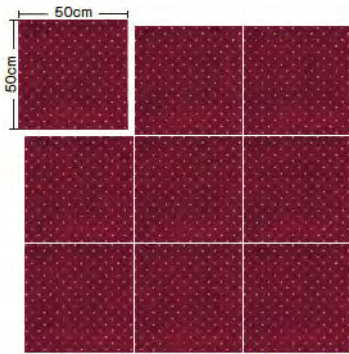

GCA-2099 **受注生産品** NEW

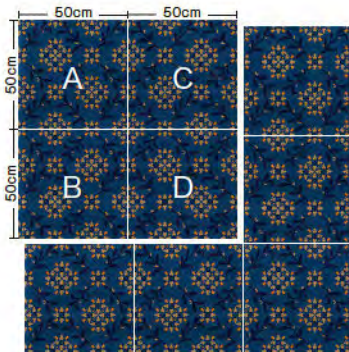

GCA-2100 (4枚1セット) **受注生産品** NEW

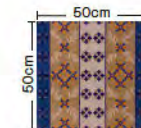

GCA-2101 **受注生産品** NEW

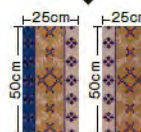

GCA-2101は、真ん中でカットしてボーダーとしても使用可能です。

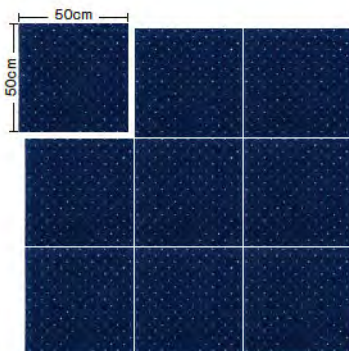

GCA-2102 **受注生産品** NEW

受注生産品ご発注条件

- 数量: 1品番につき100m²以上 (30m²~100m²未満につきましては別途お見積りとなります)
 - 納期: 受注後約3週間~ (ご発注数量、時期により十分に納期をいただく場合があります)
- ※詳細につきましては弊社営業員へお問い合わせください。
 ※GCA-2097~2099・GCA-2100~2102については3品番の合計が100m²以上でご注文頂けます。

GCA-2097~2102



GCA-2097・2098・2099

カスタムオーダーシステム（グラフィカカーペットタイル）

CUSTOM ORDER SYSTEM

お客様のご要望に応じたデザインでカスタムオーダーグラフィカカーペットタイルを承ります。

■ カスタムオーダー（オリジナルデザイン）

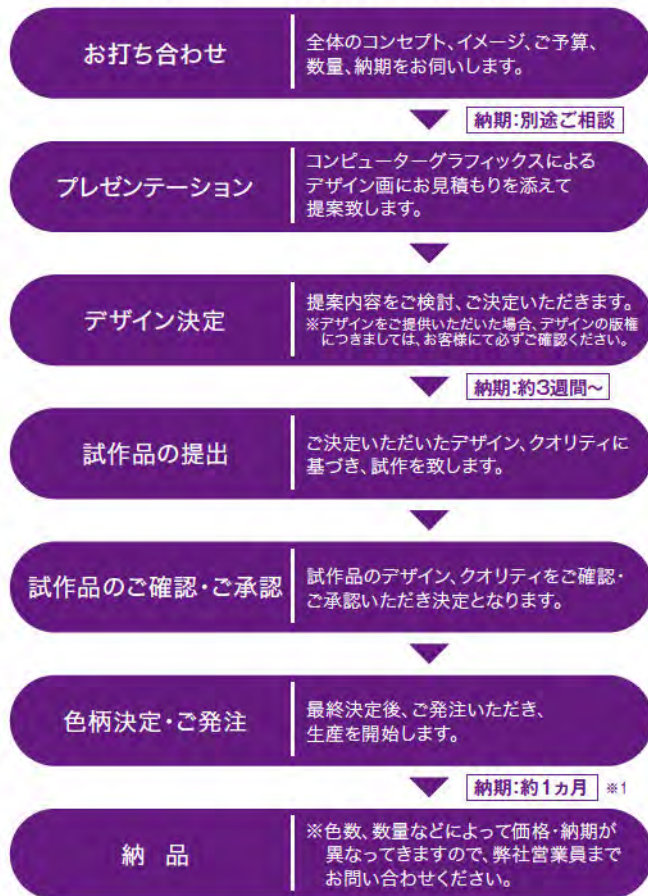

■ カラーオーダー（カタログ掲載品の色替え）

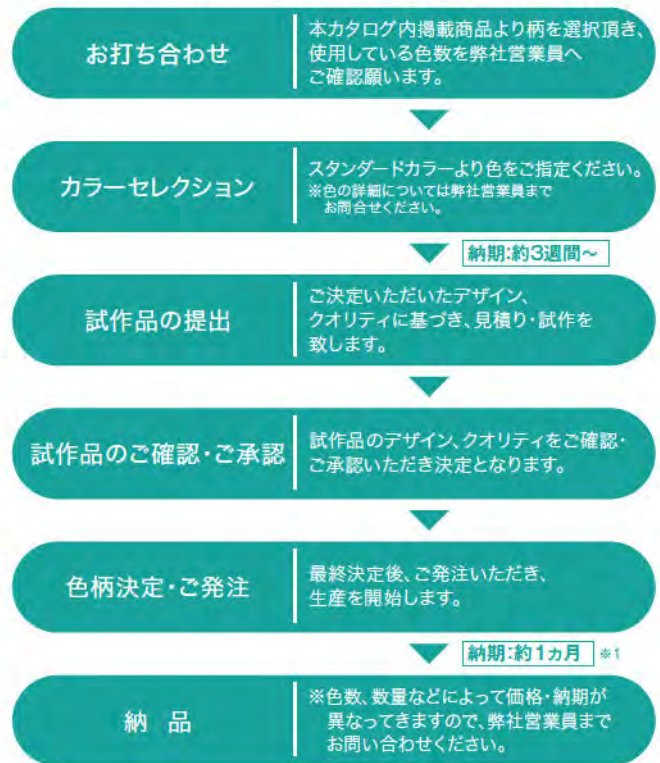

※1 ご発注数量・時期により余分に納期をいただく場合もございますので、弊社営業員までお問合せください。

種類(カスタムオーダー・カラーオーダー グラフィカカーペットタイル)	色数/テクスチャー	パイル長/密度	受注単位
カスタムオーダー グラフィカ カーペットタイル 3種類のテクスチャーよりベースをお選びいただき、オリジナル柄を表現する事が可能です。  参考写真	16色まで レベルカット カット&ループ・クロス カット&ループ・ストーン	・5.5mm (レベルカット) ・4~7mm (カット&ループ) ・1/10G	30㎡以上
カラーオーダー グラフィカ カーペットタイル 本カタログ内掲載商品より柄をお選びいただき、オリジナルのカラーセレクションが可能です。  参考写真	3~16色 ※選定いただいた柄により色数が異なりますのでご注意ください。 レベルカット カット&ループ・クロス カット&ループ・ストーン	・5.5mm (レベルカット) ・4~7mm (カット&ループ) ・1/10G	30㎡以上

※カスタムオーダーシステム(グラフィカカーペットタイル)の価格は本カタログ掲載品の標準価格と異なりますのでご注意ください。

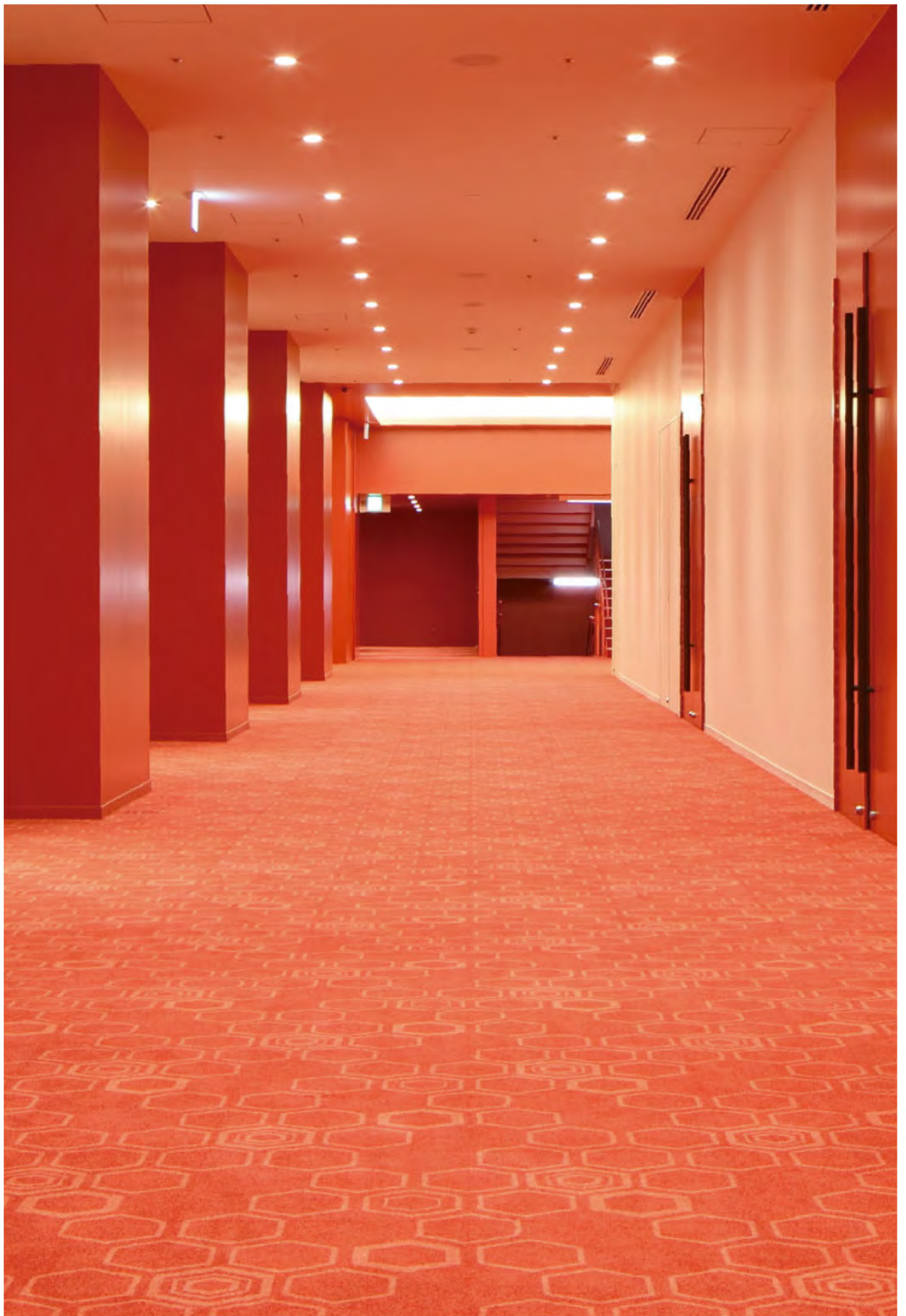

納品事例：御園座
建築・設計：鹿島建設 株式会社
デザイン監修：株式会社 隈研吾建築都市設計事務所
撮影：株式会社エスエス

PRODUCTS

OTHER

NT700 新旧品番对照表

新品番	旧品番	新品番	旧品番	新品番	旧品番	新品番	旧品番
NTP-771	NTA-771P	NTH-885	NTA-885H	NTH-70204	NTA-70204	NTP-71108	NT-71108
NTP-772	NTA-772P	NTH-70001	NTA-70001	NTH-70205	NTA-70205	NTP-71109	NT-71109
NTP-773	NTA-773P	NTH-70002	NTA-70002	NTH-70206	NTA-70206	NTP-71112	NT-71112
NTP-774	NTA-774P	NTH-70003	NTA-70003	NTH-70301	NT-70301	NTP-71114	NT-71114
NTP-781	NTA-781P	NTH-70004	NTA-70004	NTH-70302	NT-70302	NTH-71301	NT-71301
NTP-782	NTA-782P	NT-70063	NTA-70063	NTH-70303	NT-70303	NTH-71302	NT-71302
NTP-783	NTA-783P	NT-70064	NTA-70064	NTH-70304	NT-70304	NTH-71304	NT-71304
NTP-785	NTA-785P	NT-70065	NTA-70065	NTH-70502	NTA-70502	NTP-77005	NTA-77005
NTP-786	NTA-786P	NT-70066	NTA-70066	NTH-70503	NTA-70503	NTP-77006	NTA-77006
NTP-787	NTA-787P	NT-70068	NTA-70068	NTH-70601	NT-70601	NTP-77007	NTA-77007
NTH-791	NTA-791H	NT-70069	NTA-70069	NTH-70602	NT-70602	NTP-78008	NTA-78008
NTH-792	NTA-792H	NT-70070	NTA-70070	NTH-70603	NT-70603	NTH-79007	NTA-79007
NTH-793	NTA-793H	NT-70071	NTA-70071	NTH-70604	NT-70604	NTH-79008	NTA-79008
NTH-796	NTA-796H	NT-70072	NTA-70072	NTH-70605	NT-70605	NTH-79009	NTA-79009
NTH-821	NTA-821H	NT-70073	NTA-70073	NTH-70606	NT-70606	NTH-82007	NTA-82007
NTH-822	NTA-822H	NT-70075	NTA-70075	NTP-70801	NT-70801	NTH-82009	NTA-82009
NTH-823	NTA-823H	NT-70076	NTA-70076	NTP-70802	NT-70802	NTH-82012	NTA-82012
NTH-824	NTA-824H	NT-70077	NTA-70077	NTP-70803	NT-70803	NTH-84007	NT-84007
NTH-825	NTA-825H	NT-70078	NTA-70078	NTP-70902	NTA-70902	NTH-84009	NT-84009
NTH-826	NTA-826H	NT-70079	NTA-70079	NTP-71001	NT-71001	NTH-84010	NT-84010
NTH-841	NT-841H	NT-70080	NTA-70080	NTP-71002	NT-71002	NTH-84011	NT-84011
NTH-842	NT-842H	NT-70081	NTA-70081	NTP-71003	NT-71003	NTH-84013	NT-84013
NTH-843	NT-843H	NT-70082	NTA-70082	NTP-71004	NT-71004	NTH-84014	NT-84014
NTH-846	NT-846H	NTH-70101	NTA-70101	NTP-71005	NT-71005	NTH-87010	NTA-87010
NTH-872	NTA-872H	NTH-70102	NTA-70102	NTP-71006	NT-71006	NTH-87011	NTA-87011
NTH-873	NTA-873H	NTH-70103	NTA-70103	NTP-71101	NT-71101	NTH-88006	NTA-88006
NTH-877	NTA-877H	NTH-70104	NTA-70104	NTP-71102	NT-71102	NTH-88008	NTA-88008
NTH-881	NTA-881H	NTH-70201	NTA-70201	NTP-71105	NT-71105		
NTH-882	NTA-882H	NTH-70202	NTA-70202	NTP-71106	NT-71106		
NTH-884	NTA-884H	NTH-70203	NTA-70203	NTP-71107	NT-71107		

















NT700 商品データ一覧

エコグレード	シリーズ	商品名	標準価格 (税別) (€/m ²)	組成	パイル形状	パイル長 (mm)	全厚 (mm)	機能	本体 ページ
5	NTH-7060 D-eco	ダンガリー・レイヤード D	7,800円	リサイクル原着ナイロン100%	ループ	5.0~2.5	7.0		P.061
5	NTH-7060 D-eco	ダンガリー・レイヤード・コージー D	7,800円	リサイクル原着ナイロン100%	ループ	5.0~2.5	7.0		P.061
5	NTH-7150 D-eco	ダンガリー・スラント D	7,800円	リサイクル原着ナイロン100%	ループ	5.5~2.0	7.5		P.063
5	NTH-7130 D-eco	ダンガリー・シェイク D	7,800円	リサイクル原着ナイロン100%	ループ	5.0~2.5	7.0		P.065
5	NTH-7130 D-eco	ダンガリー・シェイク・クラフト D	7,800円	リサイクル原着ナイロン100%	ループ	5.0~2.5	7.0		P.065
5	NTH-7140 D-eco	イルミナ・アース D	7,800円	リサイクル原着ナイロン100%	ループ	5.2~2.0	7.2		P.067
5	NTH-7170 D-eco	ショサ D	7,800円	リサイクル原着ナイロン100%	ループ	5.5~2.5	7.5		P.069
4	NTH-7160 F-eco	テクスチャードマテリアル F	7,800円	リサイクル原着ナイロン91% 原着ナイロン9%	ループ	5.0~2.0	7.5		P.071
4	NTH-820 F-eco	グローラス F	7,800円	リサイクル原着ナイロン100%	カット&ループ	5.0~2.5	7.7		P.073
4	NTH-820 F-eco	グローラス・グラス F	7,800円	リサイクル原着ナイロン100%	カット&ループ	5.0~2.5	7.7		P.073
4	NTH-820 F-eco	グローラス・パーミー F	7,800円	リサイクル原着ナイロン100%	カット&ループ	5.0~2.5	7.7		P.073
4	NTH-7210 F-eco	フィールドビュー・プランク F	7,800円	リサイクル原着ナイロン100%	ループ	5.0~2.3	7.5		P.075
4	NTH-7020 F-eco	ウツアィプランク F	7,800円	リサイクル原着ナイロン100%	ループ	5.0~2.5	7.5		P.077
4	NTH-7030 F-eco	シェイププランク F	7,800円	リサイクル原着ナイロン100%	ループ	5.5~2.5	8.0		P.079
4	NTH-7040 F-eco	オプリークライトプランク F	7,800円	リサイクル原着ナイロン100%	ループ	4.5~2.0	7.0		P.081
4	NTH-7000 F-eco	シャドウエッセンス F	7,800円	リサイクル原着ナイロン100%	ループ	4.8~3.0	8.8		P.083
4	NTH-7010 F-eco	シャドウコントラスト F	7,800円	リサイクル原着ナイロン100%	ループ	4.8~3.0	8.8		P.085
4	NTH-880 F-eco	ミスティ F	7,800円	リサイクル原着ナイロン100%	ループ	4.0~2.5	6.5		P.087
4	NTH-790 F-eco	オーバークタイム F	7,800円	リサイクル原着ナイロン100%	ループ	4.0~2.8	6.5		P.089
4	NTH-870 F-eco	ウーブン F	7,800円	リサイクル原着ナイロン100%	ループ	4.8~2.8	7.5		P.091
4	NTH-7050 F-eco	デジタルスラッシュ F	7,800円	リサイクル原着ナイロン100%	ループ	5.0~3.0	8.0		P.093
4	NT-2800 D-eco	シンプルライン D	7,800円	リサイクルナイロン	ループ	3.5~2.5	6.5		P.095
4	NT-2850 D-eco	フローライン D	7,800円	リサイクルナイロン	ループ	4.5~3.0	6.8		P.097
4	NT-2700 D-eco	スリムライン D	7,800円	リサイクルナイロン	ループ	3.5~2.5	6.5		P.099
5	NTP-7080 D-eco	シフォンプレーン D	7,600円	リサイクル原着ナイロン100%	ループ	4.8~2.5	6.8		P.101
5	NTP-7110 D-eco	ミックスプレーン D	7,600円	リサイクル原着ナイロン74% 原着ナイロン26%	ループ	4.5~2.5	6.5		P.103
5	NTP-7100 D-eco	シェイププレーン D	7,600円	リサイクル原着ナイロン100%	ループ	5.5~2.5	7.5		P.105
4	NTP-7090 F-eco	クラフトプレーン F	7,600円	リサイクル原着ナイロン100%	ループ	4.0~2.5	6.5		P.107
4	NTP-770 F-eco	アルモニー F	7,600円	リサイクル原着ナイロン100%	ループ	4.0~2.5	6.5		P.109
4	NTP-780 F-eco	ジェントル F	7,600円	リサイクル原着ナイロン100%	ループ	3.7~2.7	6.3		P.111
4	NT-700 F-eco	NT-700 F	7,600円	リサイクル原着ナイロン100%	ループ	3.5	6.5		P.113
4	NT-700 S	NT-700 S 裏面のり付	7,800円	リサイクル原着ナイロン100%	ループ	3.5	6.5		P.115
2	NTH-8000	シャンプレー・プランクⅡ	7,800円	原着ナイロン(6ナイロン)100%	ループ	4.5~2.5	7.7		P.117
2	NTH-8100	シャンプレー・アクセントプランクⅡ	7,800円	原着ナイロン(6ナイロン)100%	ループ	4.5~2.5	7.7		P.117
2	NTH-840	シャンプレー・スクエア	7,800円	原着ナイロン(6ナイロン)100%	ループ	4.5~2.5	7.7		P.119
2	NTH-7190	ナチュラルリズム	7,800円	原着ナイロン100%	ループ	5.0~3.0	8.0		P.121
2	NTH-7200	グレイシャルプレーン	7,800円	原着ナイロン(6ナイロン)100%	ループ	5.0~2.5	7.2		P.123
2	NTH-7180	ウーブン・ダウニー	7,800円	原着ナイロン100%	ループ	5.3~3.0	8.8		P.125

NT350 商品データ一覧

シリーズ	商品名	標準価格 (税別) (€/m ²)	組成	パイル形状	パイル長 (mm)	全厚 (mm)	機能	本体 ページ
NT-3190	ローンプランク	5,600円	原着ポリプロピレン100%	ループ	4.5~2.5	7.0		P.131
NT-3180	ラスティックテクスチャー	5,400円	原着ポリプロピレン100%	ループ	5.0~2.8	7.5		P.133
NT-3170	サンライトライン	5,400円	原着ポリプロピレン100%	ループ	5.5~2.5	8.0		P.135
NT-3150	ドロップチェック	5,400円	原着ポリプロピレン100%	ループ	5.0~2.5	7.5		P.137
NT-3110	ワッフルテクスチャー	5,400円	原着ポリプロピレン100%	ループ	4.8~2.5	7.3		P.139
NT-350E	エクストラライン	5,400円	原着ポリプロピレン100%	ループ	4.0~2.5	6.7		P.141
NT-3140	サンヘイジータイル	5,400円	原着ポリプロピレン100%	ループ	5.0~2.5	7.5		P.143
NT-490	プランタ	5,400円	原着ポリプロピレン100%	ループ	4.0~2.5	6.6		P.145
NT-350L	ライン	5,400円	原着ポリプロピレン100%	ループ	3.5	6.2		P.147
NT-350V	バリューライン	5,400円	原着ポリプロピレン100%	ループ	3.5	6.2		P.149
NT-3160	グラデーションプランク	5,600円	原着ポリプロピレン100%	ループ	3.5	6.2		P.151
NT-350G	グラデーション	5,600円	原着ポリプロピレン100%	ループ	3.5	6.2		P.153
NT-350	NT-350	5,400円	原着ポリプロピレン100%	ループ	3.5	6.2		P.155
NT-350S	NT-350S 裏面のり付	5,800円	原着ポリプロピレン100%	ループ	3.5	6.2		P.157

DT 商品データ一覧

商品名	標準価格 (税別) (円/m)	組成	バイル形状	バイル長 (mm)	全厚 (mm)	機能	本体 ページ
DT-7810 F-eco コーラルリーフ・パターン F	10,500円	リサイクル原着ナイロン100%	ループ	5.5~2.5	8.2	                	



「脱炭素社会」「循環型社会」「ロングライフ(長寿命化)」への貢献に向けて、リサイクル素材の使用有無や、染色工程の違いによって生じる環境負荷について検証し、自社基準にて5段階に評価しました。



消防法施行規則に基づく防炎性試験に合格したカーペット等を示すマークです。



パイルやラテックス等に帯電防止加工をした、又は繊維自体に制電性能を有した素材を使ったカーペットタイルです。



ソイルガード(Soil Guard)は、撥水・撥油処理がしてありますので、汚れをうけつけにくくなっています。



ソイルハイド(Soil Hide)は、繊維の異形構造が、光を反射、吸収、透過させ、汚れが目立ちにくくなっています。



通行量が中程度の場所に適しています。応接間、ホテルの客室、レストランなどの業務用です。



通行量の多い場所に適しています。学校、病院、商業施設、オフィスなどの業務用です。



JIS A 1454耐汚染性試験にて試験片に有効塩素濃度6%次亜塩素酸ナトリウムを滴下し、24時間放置した結果、表面に変化が見られなかった商品です。



(公財)日本環境協会エコマーク事務局の審査に合格した商品に使用できるマークです。



2005年2月からカーペットタイルもグリーン購入法特定調達物品に指定されています。リサイクル材使用率25%以上(製品重量比)を使用した商品につけられます。



エコリーフ環境ラベルは資源採取から製造、物流、使用、廃棄・リサイクルまでの、製品の全ライフサイクルにわたって、LCA(ライフサイクルアセスメント)による、定量的な環境情報を開示する環境ラベルです。



グリーンラベルプラスは、米国のカーペット・ラグ協会「CRI」が定める室内空気環境基準に適合した商品につけられる認証マークです。



「循環型社会」への貢献に向けて、再生材を使用した商品に表示しています。



「脱炭素社会」への貢献に向けて、自社カーペットタイル基準品と比較して、CO₂排出量を削減する商品に表示しています。



「明るく感じる空間」づくりをサポートする指標として、商品の反射率を表示しています。



JIS A 1454 滑り性試験にて、乾燥状態・水+ダストのそれぞれの条件で優れた防滑性が確認された床材です。

カーペットタイルの耐久性について
製品の素材・パイル目付・耐摩耗性のデータなどから総合的に判断しランク付けしています。

NT 700
NT 250
NT 350
DT
GRAFICA
OTHER



▲ OA-1
(グレー)

▲ OA-2
(ブラック)

▲ OA-3
(ベージュ)



▲ OA-4
(ブラウン)

上部カバーは取り外し可能
上部カバーだけを取り外して
配線の取替えができます。



■ 断面図
(単位:mm)

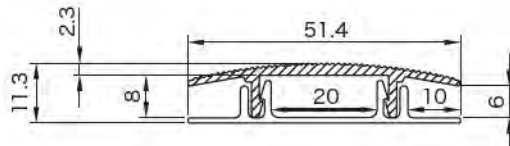

■ 施工上のご注意

- ※カーペットタイルを蓋部と底部ではさみ込みますのでピールアップ糊で安定します。但し、歩行頻度の高い場所では両面テープや接着剤での補強をおすすめします。
- ※蓋部は軟質塩ビ素材・底部は硬質塩ビ素材です。

特殊掛率品

OAフラットカバー／OA-1～OA-4

標準価格(税別)

3,000円/本 規格:長さ2m(蓋部+底部セット/本)

※ご注文の際は本単位でお願いします。



■ 軽量床衝撃音レベルの推定値

[数値の判断基準]

値が小さいほど階下に響く音が緩和されます。

商品名	総厚 (mm)	遮音等級(推定LL値)					
		階下に響かない ←					
		(LL) 0	30	40	50	60	70
NT-700 ベーシック	6.5	LL-55	[Progressive bar chart]				
NT-700 ベーシック+ NT-4	10.5	LL-50	[Progressive bar chart]				
フロアタイル	2.5	LL-70	[Progressive bar chart]				

※上記の値は測定値であり、保証値ではありません。 ※品番により数値が異なる場合があります。 ※NT-4とNT-8は同等の性能を保持しています。

■ 衝撃吸収試験結果

[数値の判断基準]

床材の衝撃吸収性は、G値(転倒衝撃時の衝撃加速度)で表され、この値が小さいほど衝撃が小さく、衝撃吸収性が高い目安となります。

但し、衝撃吸収性は、床材の材質以上に下地の構造に影響を受けやすく、硬度の高い下地にはアンダーレイシートを採用するなどの対応がより高い安全性を生みます。

商品名	総厚 (mm)	床に衝突した時の加速度					
		衝撃吸収性に優れる ←					
		(G) 0	100	120	140	160	180
コンクリート	—	170 (1,666)	[Progressive bar chart]				
住宅用(1.8mm厚)クッションフロア	1.8	126 (1,235)	[Progressive bar chart]				
住宅用(3.5mm厚)クッションフロア	3.5	98 (960)	[Progressive bar chart]				
フロアタイル	2.5	151 (1,480)	[Progressive bar chart]				
カーペットタイル(6.5mm原着ナイロン)	6.5	125 (1,225)	[Progressive bar chart]				
カーペットタイル(6.5mm原着ナイロン)+ NT-4	10.5	105 (1,029)	[Progressive bar chart]				
カーペットタイル(6.5mm原着ナイロン)+ NT-8	14.5	85 (833)	[Progressive bar chart]				

※上記の値は測定値であり、保証値ではありません。 ※品番により数値が異なる場合があります。
※G値の()内の数値は2018年に改定されたJIS A 6519に基づき、硬さ(Gs)の単位を9.8m/S²に換算した値です。

特殊掛率品

アンダーレイ(4mm厚)／NT-4

巾95cm×20m巻

標準価格(税別) 30,000円/巻 [1,579円/㎡]

アンダーレイ(8mm厚)／NT-8

巾95cm×10m巻

標準価格(税別) 28,000円/巻 [2,947円/㎡]

接着剤 ■下地とアンダーレイ ■アンダーレイとカーペットタイル
一般工法: ベンリダインAR ベンリダインGTS
耐水工法: ベンリダインWPX ※詳しくは下段をご覧ください。

※巻末の「選択・施工上のご注意」を必ずご参照ください。
※重量物の運搬やハイヒールなどの突起物による歩行はカーペットタイルの目地又はバックキングに不具合が発生させるおそれがあります。必要に応じて事前にテストを行ってください。



▲ NT-8

商品名	接着剤								
	GTS		NTR (環境対応) MADE IN GERMANY		WPX		AR		
品番	BB-588	BB-558	BB-367	BB-368	BB-479	BB-480	BB-516	BB-517	
容量	18kg缶	3kg缶	12kg缶	3kg缶	16kg缶	5kg缶	18kg缶	3kg缶	
参考施工可能面積	モルタル下地	220㎡	36㎡	240㎡	60㎡	35~40㎡(膝タイル) 45㎡(アンダーレイ)	11~12.5㎡(膝タイル) 14㎡(アンダーレイ)	55㎡	9㎡
主成分	アクリル樹脂系エマルジョン形 水性		アクリル樹脂系エマルジョン形 水性(EC1取得)		ウレタン樹脂系溶剤形 火気厳禁		アクリル樹脂系エマルジョン形 水性		
適用下地	コンクリート・モルタル アンダーレイ・OAフロア		コンクリート・モルタル		コンクリート・モルタル		コンクリート・モルタル		
ホルムアルデヒド放散量区分	JAJA F☆☆☆☆		JAJA F☆☆☆☆		JIS F☆☆☆☆		JIS F☆☆☆☆		
床材の種類	通常バックキング	○	○	○	○	○	○	○	
	のり付バックキング	○(接着補強)	○	○	○	○	○	○	
	ダストコントロール	○	○	○	○	○	○	○	
	膝タイル	×	×	×	×	○	○	×	
	アンダーレイ	×	×	×	×	○	○	○	

※ダストコントロールタイル(DT-1230, DT-1240)に施工する際は、接着剤を多めに塗布してください。
※アンダーレイ, OAフロア下地の場合は、ベンリダインGTSをご使用ください。 ※NTRはピールアップ型接着剤ではありません。
※のり付加工商品施工の際、下地によって接着が弱い場合は、ベンリダインGTSにて補強してください。 ※詳しくはベンリダインカタログをご覧ください。

長期間美しく維持管理していくためのメンテナンス方法をご紹介します。

■ 予防メンテナンス

出入り口にマットの設置(マットメンテナンス)

商業施設、オフィスの場合、施設内の汚れの80%は外から運び込まれます。泥・砂・コンクリート粉・煤煙・アスファルトなどが靴底に付着し施設内のカーペットタイルでぬぐい去られます。外からの汚れを食い止めるのが、玄関マットです。まずは、玄関の外に、雨・風・耐用型のマットを置きます。次に、風除室内に、雨の日の水分まで吸着するタイプのマットもしくはダストコントロールカーペットタイルを敷きつめます。なるべく広範囲にわたるマット類の使用が、施設内部の汚れを防ぎます。この玄関部のマット類が汚れて、泥・砂が飽和状態のまま放置すると効果は半減し、逆にマット類の汚れが内部に入っていきます。マット類が泥・砂を吸着しやすいよう、常にマット部も清掃しておきます。

■ カーペットタイルの汚れの原因

カーペットタイルの汚れの80%は外部から持ち込まれます。自然に歩いて泥・砂を落とすには、約6mの除塵スペースが必要であると言われています。

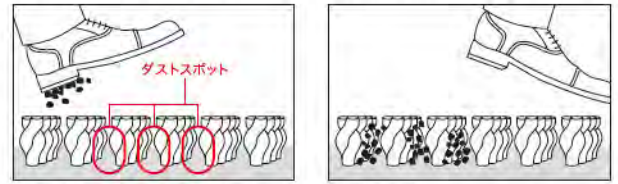

① 日常メンテナンス 衛生維持を目的とします。(目安: 毎日)

【表-A】

日常メンテナンス 汚れの分類例	
毎日のバキュームでドライソイルを除去します。	
1 砂、粘土	30~40%
2 酸化物、炭酸化合物	6~24%
3 炭素、カーボン	0~3%
4 髪の毛、動物の毛	10~12%
5 繊維、植物物質(綿ほこり)	10~12%

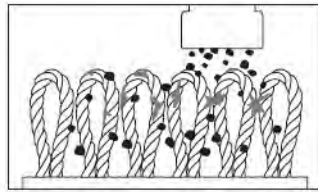

日常メンテナンスの重要性

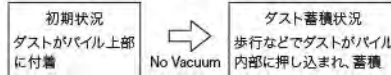

掃除機バキューム

汚れの80%は乾いた粒子の汚れです。毎日のアップライトバキュームで除去。(出入り口付近は縦、横と2回かけてください)



シミ取り(早期発見→対処が重要です)

シミを見つけたら、カーペット専用洗剤を霧吹き等で散布し乾いたウェスで吸着させてください。

② 中間メンテナンス 衛生環境の改善を目的とします。(目安: 3カ月~半年/回)

【表-B】

中間メンテナンス 汚れの分類例	
少量の洗剤で油污れやドライソイルを除去します。	
1 砂、粘土	30~40%
2 酸化物、炭酸化合物	6~24%
3 炭素、カーボン	0~3%
4 髪の毛、動物の毛	10~12%
5 繊維、植物物質(綿ほこり)	10~12%
6 湿気	2~4%
7 ガム、樹脂	6~10%

クリスタルクリーニングの実施例



バキューム

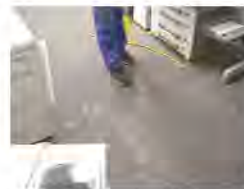

特殊洗剤散布



ロータリーブラシ洗浄



汚れを吸着した洗剤を回収

■ 中間メンテナンス工法

日常メンテナンスでは落ちない汚れを少量の特殊洗剤やスチームで除去します。

- ・パウダークリーニング
- ・ボンネットクリーニング
- ・ドライフォームクリーニング

※状況によりメンテナンスの頻度は異なりますので、必ず専門業者へご確認ください。

③ 定期メンテナンス 蓄積してしまった汚れの除去を目的とします。(目安: 半年~1年/回)

【表-C】

定期メンテナンス 汚れの分類例	
カーペット専用洗剤と水または温水で除去します。	
1 砂、粘土	30~40%
2 酸化物、炭酸化合物	6~24%
3 炭素、カーボン	0~3%
4 髪の毛、動物の毛	10~12%
5 繊維、植物物質(綿ほこり)	10~12%
6 湿気	2~4%
7 ガム、樹脂	6~10%
8 タール、オイル、油脂	3~8%
9 その他、未確定物質	1~3%

■ 定期メンテナンス工法

カーペット専用洗剤で洗浄後にリンスして復元、蘇らせる工法が特徴。

- ・ロータリークリーニング
- ・スチームクリーニング
- ・エクストラクション



洗剤を出しながら洗浄



水または温水でリンス→乾燥

※衛生消毒薬品は必ず事前に目立たない箇所では影響が無いことを確認してから使用してください。
※状況によりメンテナンスの頻度は異なりますので、必ず専門業者へご確認ください。

※【表A・B・C】の1~5が乾いた粒子で通常80%~90%を占めます。その他6・7・8の割合は少ないものの、著しく美観を損ねる原因となり、より高度なクリーニング技法が必要となります。

*詳しいメンテナンス方法は、カーペットタイルメンテナンスの知識と経験を持つライセンスに合格したクリーニングテクニシャンにご相談ください。
【日本カーペットクリーナーズアカデミー JCCA】 www.japan-carpet.com

取扱い上のご注意

■選択・施工上のご注意

- サンプル帳や現品見本、写真見本と商品の色が若干異なる場合がありますのでご了承ください。
- 柄物の商品を流し貼りにする場合、それぞれ柄の出方が異なりますので柄は合いません。
- ライン柄の商品を市松貼りにする場合、デザイン上、コーナーのつき合わせがずれて見えます。
- 防汚マークは商品の防汚性を示す目安です。用途に応じた防汚性カーペットタイルをお選びください。また美観維持のため、日常メンテナンスを心がけてください。
- 歩行マークは歩行頻度に対する耐久性の目安です。用途に応じたカーペットタイルをお選びください。
- 梱包ケースに記載されている品名・色番・ロット・数量をご確認の上、施工を開始してください。同一床面上は同ロットで仕上げてください。
- 施工後しばらくは色ムラに見えることがあります。これはパイルの倒れ具合によるものであり、徐々に解消されます。
- 下地は湿気の少ない平坦かつ堅牢なものとし、適切な施工環境を維持してください。施工環境が整わなかった場合、目地隙や突き上げ、膨れ、臭気などをまねく場合があります。
- コンクリート系の下地の場合、そこにアルカリ性の過剰な水分(水分率8%以上)があると、バックキングの塩ビ樹脂中に含まれる可塑剤が加水分解し、異臭(アルコール系)が発生する場合があります。
施工前に必ず水分率を確認し、水分率が高い場合は充分乾燥させてください。
- 各商品の指定接着剤をご使用ください。
- 目地にパイルを挟まないようにご注意ください。目地隙や段差の原因となります。
- 下地の汚れを完全に除去して施工してください。接着不良のおそれがあります。
- 市松貼り、流し貼りの選択は、各商品ごとの推奨施工方法を参照ください。
- 推奨施工方法以外の貼り方で施工すると、目地の出方が不自然に目立つ場合があります。施工前に必ずご確認ください。
- ジョイント部にパイルの高低差が生じ、目地が目立つ場合や、施工後、柄の並びに違和感がある場合は、ほかの場所との入れ替えをお願いします。
- オゾンが発生させる空気清浄機が使用される場所や窒素酸化ガスの影響を受けやすい場所等ではパイルが変色する場合があります。
- 素材固有のニオイがあります。特に施工直後は換気を心掛けてください。
- カーペットタイルは繊維と塩ビの商品です。急激な温度変化は目地隙、突き上げの原因となりますので、室温になじませてから施工を開始し、施工中は急激な環境変化のないようにしてください。
- OAフロア上へ施工をされる場合、OAフロアの形状や接地面積に留意して接着剤の塗布量を調整してください。
- 重量のあるキャスター椅子などによる局部荷重はカーペットタイルの伸びや剥がれの原因になります。
- リサイクルパウダー入りPVCバックキングの商品については、製法上裏面が部分的に白くみえたり、多少凹凸があったりしますが、品質に影響を及ぼすものではありません。

■保管上のご注意

- カーペットタイルは梱包を解かずに、平坦な場所に、ずらさずに保管してください。積み過ぎや雨水などによる水濡れを避けてください。変形・変色・変質・汚染・パイルの損傷の原因となります。
- 開梱後の段積み保管はパイルつぶれの原因となり、色ムラに見えることがありますのでお避けください。

■使用上のご注意

- カーペットタイルの剥がれ、反り、膨れなどが生じた場合は即座に補修してください。放置しておくことで全体に影響が及び、美観を損なうほか、つまずいて転ぶ可能性があります。
- カットパイルは、使用中にパイルの方向が部分的に異なり、雲状の色ムラのように見えることがあります。この現象はカットパイルの性質であり、品質の欠陥ではありません。
- ゴム製品や家具などの保護用ゴム材・塗料・防腐剤・殺虫剤などによって、カーペットタイルが汚染され変褪色をまねくおそれがあります。
- 家具の脚・ハイヒールなどの突起物、キャスター椅子による局部荷重は、へこみ跡やバックキング部分の損傷、カーペットタイルの剥がれ、パイルへたりの原因となります。
- 長時間直射日光が当たる場所では、パイルが変褪色する可能性があります。カーテン、ブラインドなどで日よけてください。

■メンテナンスについて

- 汚れに応じて水または中性洗剤を薄めたもので洗い流し、よく乾かしてからもとの位置に戻してください。
- 塩素系の洗剤や化学薬品でパイルが変褪色するおそれがあります。
- ダストコントロールタイル(DT-1230、DT-1240)については、ダストポケット効果を維持するため、定期的に掃除機でメンテナンスを行なってください。
- 汚れがどうしても落ちない部分は新しいカーペットタイルと交換してください。
- メンテナンスの詳細については、P.348をご参照ください。

カラー巾木



W-97 W-98 W-99 W-69 W-90 W-17 W-12 W-52 W-10 W-7 W-95 W-19

高さ 40mm	R アリ	20 25	20	20	20 25	20	20		20			20	20	R アリ	高さ 40mm
高さ 60mm	R アリ	20 50	20 50	20 50	20 25	20 50	20 50	20	20 50	20	20	20 50	20 50	R アリ	高さ 60mm
	R ナシ	20	20	20	20	20	20		20			20	20	R ナシ	
高さ 75mm	R アリ	20 50	20 50		20	20	20 50		20 50		20	20	20 50	R アリ	高さ 75mm
	R ナシ	20	20		20		20					20	20	R ナシ	
高さ 100mm	R アリ	20 50	20 50		20		20		20			20	20 50	R アリ	高さ 100mm
	R ナシ	20	20		20								20	R ナシ	
ササラ巾木		●	●		●				●				●		ササラ巾木

防汚性能付
カラー巾木
24色

20 長さ 915mm
1ケース 20枚入
標準価格(税別)
高さ 40mm 4,900円/ケース
高さ 60mm 5,300円/ケース
高さ 75mm 5,700円/ケース
高さ 100mm 6,300円/ケース

25 25m巻 **50** 50m巻
標準価格(税別)
高さ 40mm 25 5,200円/巻
高さ 60mm 25 7,200円/巻

標準価格(税別)
高さ 60mm 50 14,400円/巻
高さ 75mm 50 15,500円/巻
高さ 100mm 50 17,000円/巻

防汚性能付
ササラ巾木
12色

※有効期限 / 2026年10月
※在庫のない仕様に関しては、受注生産が可能です。受注条件など詳細は別途お問い合わせください。



W-9 W-1 W-2 W-15 W-29 W-16 W-4 W-5 W-8 W-18 W-20 W-21

高さ 40mm	R アリ	20 25	20	20	20				20		20	20	20	20	R アリ	高さ 40mm
高さ 60mm	R アリ	20 25	20 25	20 25	20 50	20 50	20	20	20	20	20 50	20 50	20	R アリ	高さ 60mm	
	R ナシ	20	20	20	20	20	20				20	20	20	R ナシ		
高さ 75mm	R アリ	20 50	20	20	20 50	20 50	20				20 50	20 50	20	R アリ	高さ 75mm	
	R ナシ	20	20	20			20				20	20	20	R ナシ		
高さ 100mm	R アリ	20 50	20	20	20 50	20 50	20				20	20 50	20	R アリ	高さ 100mm	
	R ナシ	20	20	20			20					20	20	R ナシ		
ササラ巾木		●	●		●	●					●	●	●		ササラ巾木	

sangetsu design site

FLAGSHIP サンゲツ品川ショールーム

〒108-0075 東京都港区港南2-16-4
品川グランドセントラルタワー 4F
TEL.0570-055-134 FAX.03-5463-6744

サンゲツ名古屋ショールーム

〒451-8575 名古屋市西区幡下1-4-1
TEL.0570-055-135 FAX.052-564-3229

サンゲツ大阪ショールーム

〒530-0001 大阪市北区梅田2-5-25
ハービスOSAKA 4F
TEL.0570-055-136 FAX.06-6347-9811

サンゲツ福岡ショールーム

〒812-0892 福岡市博多区東那珂1-11-11
TEL.0570-055-137 FAX.092-441-9503

sangetsu design studio

サンゲツ仙台ショールーム

〒984-0031 仙台市若林区六丁目字南98-1
TEL.022-287-3922 FAX.022-253-6806

サンゲツ金沢ショールーム

〒920-8205 石川県金沢市大友2-101
TEL.076-238-1411 FAX.076-238-1412

サンゲツ広島ショールーム

〒730-0017 広島市中区鉄砲町7-18
東芝フコク生命ビル 1F
TEL.082-223-8115 FAX.082-223-8117

北海道支社

TEL.011-251-3150 FAX.011-251-3151

東北支社

TEL.022-287-3765 FAX.022-287-2995

北関東支社

TEL.048-601-5500 FAX.048-711-2681

東京支社

TEL.03-3474-1181 FAX.03-3450-5038

西関東支社

TEL.045-664-3442 FAX.045-664-3376

中部支社

TEL.052-564-3111 FAX.052-564-3191

関西支社

TEL.06-6245-2301 FAX.06-6245-2302

中国四国支社

TEL.082-223-8110 FAX.082-223-8120

九州支社

TEL.092-441-5181 FAX.092-441-5191

【東北支社】 北東北営業所／福島営業所

【北関東支社】 群馬営業所／栃木営業所／新潟営業所／茨城営業所／長野営業所

【東京支社】 東関東営業所

【西関東支社】 多摩営業所／厚木営業所

【中部支社】 岐阜営業所／岡崎営業所／北陸支店／静岡営業所

【関西支社】 京都営業所／神戸営業所／東大阪営業所／南大阪営業所

【中国四国支社】 岡山営業所／四国支店

【九州支社】 北九州営業所／熊本営業所／南九州営業所

株式会社 サンゲツ沖縄

〒901-2227 沖縄県宜野湾市宇地泊1-7-20
レキオスクエア宇地泊 3F F号室
TEL.098-897-8722 FAX.098-897-8724

sangetsu design studio

サンゲツ沖縄ショールーム

〒901-2227 沖縄県宜野湾市宇地泊1-7-20
レキオスクエア宇地泊 2F
TEL.098-890-2025 FAX.098-890-3789

見本帳について

- 現品見本や見本帳写真と商品が若干異なる場合がありますのでご了承ください。
- 掲載商品の価格および仕様は、当見本帳発行時(2023年10月)のもので、経済変動、品質の改善により、やむを得ず価格および仕様を変更させていただく場合があります。ご注文の際は、販売店あるいは弊社営業窓口にご確認ください。
- 当見本帳に記載されている各種試験データは測定値であり、保証値ではありませんのでご了承ください。
- 当見本帳に掲載している商品および写真等を許可なく複製、転載することを固くお断りいたします。
- 表示価格は標準材料価格であり、消費税は含まれておりません。

見本帳の廃棄に関するお願い

不要となった見本帳につきましては、しかるべき資格を有する産業廃棄物処理業者に直接廃棄を委託していただきますようお願い申し上げます。



エコ活動にご協力をお願いいたします。
ごリサイクルのお願いです。

発行日/2023年10月

発行所/株式会社サンゲツ 有効期限/2026年10月

*見本帳の有効期限は、都合により変更する場合がありますのでご了承ください。



0570で始まる電話番号は、市内通話料金にてご利用いただけます。

CARPET TILES
COMPLETE COLLECTION

2023 - 2026

NT | DT

sangetsu