



DESIGN TILE 2021-2023

sangetsu

CONTENTS

001 LONG LIFE DESIGN
環境対応について

KAGETOHIKARI

005 SHARA SHARA
しゃらしやら

009 MOWA MOWA
もわもわ

013 TUBU TUBU
つぶつぶ

065 TSUYUJI
ツユジ

067 SAN CALM TILE
サンカームタイル

069 SUMI
スミ

071 HANAGASUMI II
ハナガスミII

073 RIVAGE
リヴァージュ

075 BASARA II
バサラII

COMBINATION

019 URBAN REFLECTION BASE / COLOR
アーバンリフレクション・ベース / カラー

021 LIGHT AESTHETIC
ライトエスティック

023 EARTH PALETTE PLANK BASE / COLOR
アースパレットプランク・ベース / カラー

025 CHANGE OF SCENE BLUE / MIX / WHITE
チェンジオブシーン・ブルー / ミックス / ホワイト

027 CORAL REEF PLAIN / PATTERN
コーラルリーフ・プレーン / パターン

029 SLATE JOINT
スレートジョイント

031 DISCOVER GRASS / MIX / STONE
ディスカバー・グラス / ミックス / ストーン

COLOR

079 VOICE OF TREE
ボイスオブツリー

081 CALL OF BIRD
コールオブバード

083 ABILIO II
アビリオII

085 SHAGGY SNOW PLANK
シャギースノープランク

087 SHINE LOOP
シャインループ

089 ROTOMIX NEO
ロトミックスネオ

091 DT-2200

093 HIGH STAGE TILE
ハイステージタイル

DESIGN

035 HAVING FUN
ハビングファン

037 PREMIO
プレミオ

039 LEON
レオン

041 MANNISH TWEED
マニッシュツイード

043 GRUNGE TWEED II
グランジツイードII

045 VERDA
ベルダ

047 TENERO II
テネロII

049 LAUTO
ラウト

051 GARDEN
ガーデン

053 SAN BARKS TILE
サンバークスタイル

055 ONDAS
オンドラス

057 CRAFT STONE
クラフトストーン

059 LUNA
ルナ

061 GEO GRAPHIC
ジオグラフィック

063 MOON ROAD
ムーンロード

PP DESIGN

097 FOG SHAPE
フォグシェイプ

099 SPLASH PATTERN
スプラッシュパターン

101 MILD
ミルト

OTHER

105 BROAD CROSS
ブロードクロス

107 WELCOME II
ウェルカムII

109 藤タイル

111 FLOTEX PENANG II / DUNGAREE
フロテックス・ペナンII / ダンガリー

113 FLOTEX CONCRETE II / WOOD II / MARBLE
フロテックス・コンクリートII / ウッドII / マーブル

115 グラフィカカーペットタイル・ロールカーペット

117 フロテックスメンテナンスガイド

118 カーペットタイルメンテナンスガイド

119 OA フラットカバー / アンダーレイ / 接着剤

120 カラー巾木

121 商品データー一覧 / 機能性マークの説明

122 取扱い上のご注意

CONTENTS >>>

DESIGN TILE 2021-2023



未来に届くものだから 今を大事につくりたい

心地よい空間、安心できる空間づくりは
今この一瞬が未来と地続きである自覚からはじまります。

世界ははるか遠くではなく、目の前に広がるもの。

永遠ははるか未来ではなく、今この一瞬を重ねたもの。

本当のよろこびが生まれる空間のために
サンゲツは蓄積した技術と情熱をカーペットタイルに注ぎます。

LONG LIFE DESIGN

脱炭素社会、循環型社会、 長寿命化の実現に向けて、 ロングライフデザインを目指します。

脱炭素社会、循環型社会、そして建築物の長寿命化の実現に向けてサンゲツは、さまざまな事業活動における環境負荷の低減に取り組んできました。

DTは、全点環境配慮商品を掲載し、環境負荷を低減する取り組みを一層前進させています。

▶DTが実現した環境配慮3つのポイント

1 脱炭素社会の実現に向けて リサイクル糸「エコニール」を 一部商品に採用しています

カーペットタイルの製造過程において、CO₂排出の大きな割合を占めるのは「パイル糸」です。

100%リサイクル糸「エコニール」を使用し、CO₂排出量の少ない環境配慮商品を提案することで、脱炭素社会の実現に貢献します。



2 循環型社会の実現に向けて リサイクルパウダー入り PVCバックングを採用しています

市場で発生するカーペットタイルの廃材を回収し、再資源化によって作られたリサイクルパウダーをバックングに使用しています。再生材を使用した環境配慮商品を提案することで、循環型社会の実現に貢献します。



3 長寿命化の実現に向けて 原着ナイロンの高い耐久性で 長寿命化を実現

建築物の長寿命化に貢献するためにサンゲツは、耐久性や耐候性に優れた、「原着ナイロン」によるカーペットタイルづくりに取り組んできました。「原着ナイロン」は、繊維を紡糸する前の原液に顔料を混ぜたもので、繊維中に顔料が練りこまれているため、色落ちしにくいのが特長です。



KAGETO

KENGO KUMA

元来より日本人は、光と影の世界観や陰影に美しさを感じ、大切にしてきました。その中でも『陰（カゲ）』の中にある光の移ろい、重なり、不完全さ、美しさを見つけ出してきたと思います。そこで、今回は『カゲトヒカリ』をテーマとし、素材感による温もり、手触り感、五感に響くデザインを表現したいと考えました。また、形の原型とも言える「点」「線」「曲線」といった普遍的な要素を用いデザインを構成することで、建物と人・地域性を考えていく際の基盤となるように設計しました—— 隈研吾

隈研吾／1954年生。1990年、隈研吾建築都市設計事務所設立。慶應義塾大学教授、東京大学教授を経て、現在、東京大学特別教授・名誉教授。国内外で多数のプロジェクトが進行中。国立競技場の設計にも携わった。主な著書に『点・線・面』（岩波書店）、『ひとの住処』（新潮新書）、『負ける建築』（岩波書店）、『自然な建築』、『小さな建築』（岩波新書）、他多数。



DHIKARI

× SANGETSU

五感はもっと、素材を知りたがっている

隈 研吾 × サンゲツ 「カゲトヒカリ」

世界中、日本中を巡り設計活動が続けている隈研吾氏は、都市であっても自然の中でも、そこにあるすべてのものがアイデアの源泉。

今回も、木の葉から歩道のテクスチャーまで、さまざまな観察を繰り返し、参考としていました。

そうしてつくり出されたのが「しゃらしゃら」「もわもわ」「つぶつぶ」の3カテゴリーです。レイヤーの奥行きを楽しめる「しゃらしゃら」、やわらかな霧のようにけぶる「もわもわ」、粒子による陰影が表情豊かな「つぶつぶ」。「カゲトヒカリ」の3カテゴリーは、隈氏がさまざまな「陰」に見出だした美しさ、素材感の持つドラマを壁装材、床材で実現したコレクションです。

「カゲトヒカリ」については
単冊見本帳にて
コレクション全点を
ご覧いただけます。



SHARA SHARA



しゃらしゃら DT-200T

幾重にもかさなった線が風になびくと鳴る「しゃらしゃら」という音。
線に生じる「カゲ」が織り成す奥行き感を表現しました。

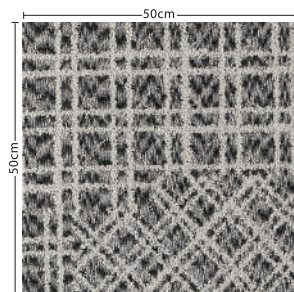

DT-201T

NEW

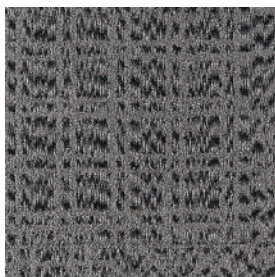

DT-202T

NEW



DT-203T

NEW

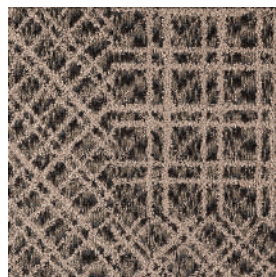

DT-204T

NEW



DT-205T

NEW

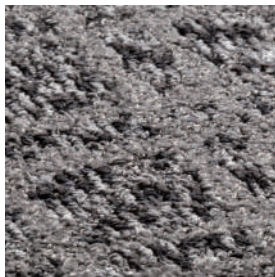

DT-206T

NEW



DT-207T

NEW

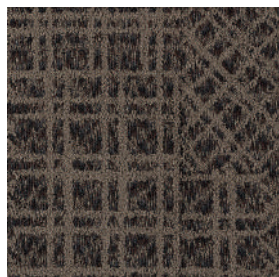

しゃらしやら

標準価格（税別）

18,000円/㎡ 4,500円/枚（枚売可）

見本帳 ▶ BOX 1

サイズ	全 厚	パイル長	パイル組成	施 工
50cm×50cm	9.3mm	8.0～3.0mm カット&ループ	原着ナイロン (6.6ナイロン) 56.9% スペースダイ 43.1%	<div><div>↑↑ ↑↑</div><div>↑↑ ↑↑</div></div> 流し貼り <div><div>↑→ →↑</div><div>↑↑ ↑↑</div></div> 市松貼り ※流し貼り、市松貼りどちらでもご使用いただけます。 ※流し貼りで施工する場合、目地や色差が目立つ場合があります。 ※製法上柄はつながりません。

パイル密度	梱 包	バックিং	接着剤	制電性	防災試験番号
1/10G×10.5ST	1ケース 16枚入り（4㎡）	リサイクルパウダー入り PVC+ガラス不織布	ベンリダイン GTS・NTR ※詳しくはP.119をご覧ください。	1KV以下 (JIS L 4406 23°C25%RH 合成ゴム底)	E 2200422

MADE IN JAPAN

※カット部分はパイルの方向や傾斜により色差が生じます。

※大柄を50cm角に裁断していますので、タイル毎に柄が異なります。（特定の柄は指定できません。）

※P.122の「選択・施工上のご注意」を必ずご参照ください。※写真はイメージです。実際の商品とは異なる場合がありますので、必ず現品をご確認ください。





DT-202T (流し貼り)・SGB2003

『クマヒダ アームチェア』デザイン：隈 研吾
飛騨産業 <https://kitutuki.co.jp/>

OVER ¥10,000/㎡

UNDER ¥10,000/㎡

UNDER ¥9,000/㎡

UNDER ¥8,000/㎡

SHARA SHARA



DT-206T (流し貼り)

MOWA MOWA



もわもわ DT-400T

「ヒカリ」の中に現れる「もわもわ」とした有機的な「カゲ」の形。
ゆっくりと流れる時間の移ろいと空気感を感覚的に表現しました。

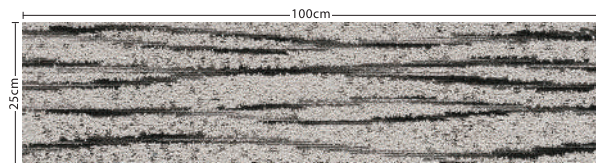

DT-401T

NEW



DT-402T

NEW

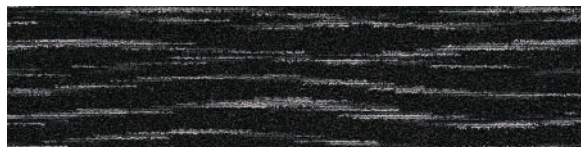

DT-403T

NEW



DT-404T

NEW



DT-405T

NEW

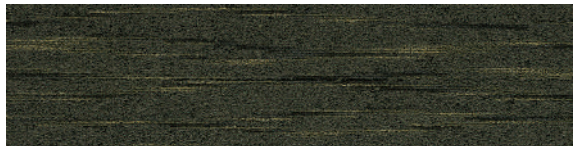

DT-406T

NEW



DT-407T

NEW



DT-401T

もわもわ

標準価格（税別）

18,000円/㎡ 4,500円/枚（枚売可）

見本帳 ▶ BOX 1

サイズ	全 厚	パイル長	パイル組成	施 工	
25cm×100cm	9.3mm	8.0～3.0mm カット&ループ	原着ナイロン (6.6ナイロン) 63.6% スペースダイ 36.4%		※貼り方により仕上りの印象が大きく変わることがあります。 ※製法上柄はつながりません。

パイル密度	梱 包	バックিং	接着剤	制電性	防災試験番号
1/10G×10.5ST	1ケース 12枚入り（3㎡）	リサイクルパウダー入り PVC+ガラス不織布	ベンリダイン GTS・NTR ※詳しくはP.119をご覧ください。	1KV以下 (JIS L 4406 23°C25%RH 合成ゴム底)	E 2200420

MADE IN JAPAN

※カット部分はパイルの方向や傾斜により色差が生じます。

※大柄を25cm×100cmに裁断していますので、タイル毎に柄が異なります。(特定の柄は指定できません。)

※P.122の「選択・施工上のご注意」を必ずご参照ください。※写真はイメージです。実際の商品とは異なる場合がありますので、必ず現品をご確認ください。





DT-405T・SGB2010

『GC chair』デザイン：隈 研吾

TIME & STYLE <https://www.timeandstyle.com/>

OVER ¥10,000/㎡

UNDER ¥10,000/㎡

UNDER ¥9,000/㎡

UNDER ¥8,000/㎡

MOWA MOWA



DT-406T

TUBU TUBU



つぶつぶ DT-600T

「カゲ」の中の「つぶつぶ」。その不均一さや凹凸感のバランスを追求することで
「カゲ」が本来生み出している力強さや温かみを表現しました。

DT-603T(流し貼り)・SGB2018

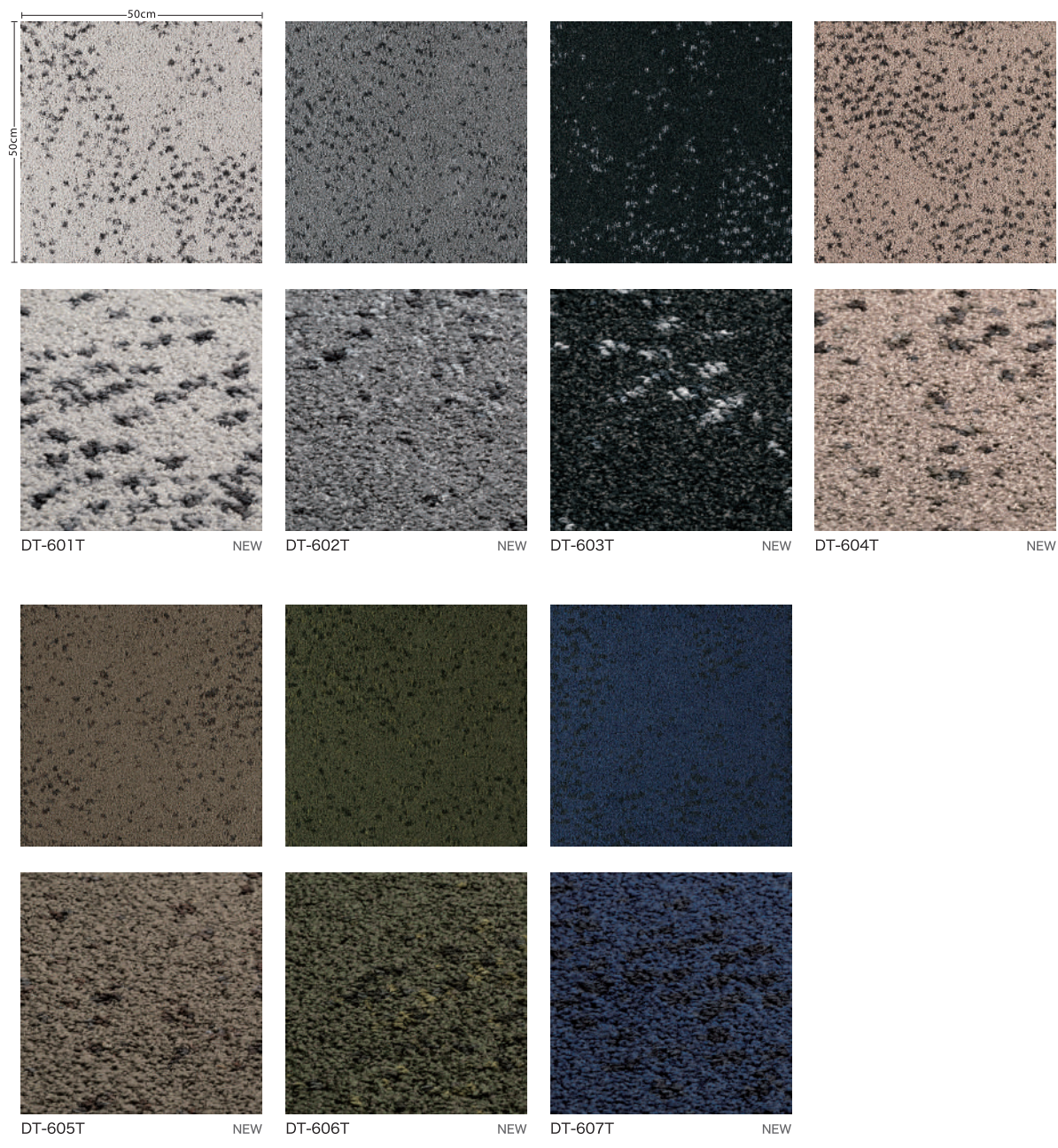

つぶつぶ

標準価格（税別）
18,000円/㎡ 4,500円/枚（枚売可）

見本帳 ▶ BOX 1

サイズ	全 厚	パイル長	パイル組成	施 工		
50cm×50cm	9.3mm	8.0～3.0mm カット&ループ	原着ナイロン （6.6ナイロン） 69.5% スペースダイ 30.5%	<div><div>↑↑ ↑↑</div><div>↑↑ ↑↑</div></div> 流し貼り	<div><div>↑→ ↑↑</div><div>→↑ ↑↑</div></div> 市松貼り	※流し貼り、市松貼りどちらでもご使用いただけます。 ※流し貼りで施工する場合、目地や色差が目立つ場合があります。 ※製法上柄はつながりません。
パイル密度	梱 包	バックিং	接着剤	制電性	防災試験番号	
1/10G×10.5ST	1ケース 16枚入り（4㎡）	リサイクルパウダー入り PVC+ガラス不織布	ベンリダイン GTS・NTR ※詳しくはP.119をご覧ください。	1KV以下 （JIS L 4406 23°C25%RH 合成ゴム底）	E 2200421	

MADE IN JAPAN
※カット部分はパイルの方向や傾斜により色差が生じます。
※大柄を50cm角に裁断していますので、タイル毎に柄が異なります。（特定の柄は指定できません。）
※P.122の「選択・施工上のご注意」を必ずご参照ください。※写真はイメージです。実際の商品とは異なる場合がありますので、必ず現品をご確認ください。





DT-602T(流し貼り)・SGB2020

『MA』デザイン：隈 研吾

TIME & STYLE <https://www.timeandstyle.com/>

OVER ¥10,000/㎡

UNDER ¥10,000/㎡

UNDER ¥9,000/㎡

UNDER ¥8,000/㎡

TUBU TUBU



DT-607T (流し貼り)