

素材系壁紙

土・紙・織を素材とした、自然な風合いが空間を彩る特別な壁紙コレクション

土・紙・織
素材系壁紙



TSUCHI

通気性、保温力があり、
湿度の高い日本の風土に適している素材「土」。
自然原料ならではの風合いを纏いながら、
モダンな印象も与える壁紙です。

THB1902

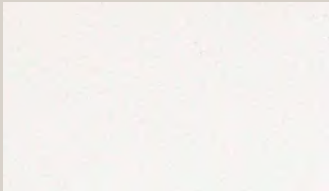

THB 1901

特殊掛率品

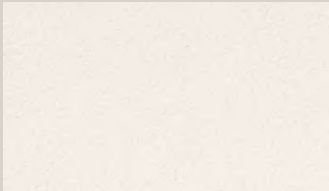

THB 1902

特殊掛率品



THB 1903

特殊掛率品



THB 1904

特殊掛率品

不燃 防火種別1-1 B 1,530円/㎡(1,400円/㎡) 無機質系壁紙(骨材)

巾92cm

防かび | 吸放湿

注意事項：17 P.273を必ずご確認ください。

「施工例写真」



「サンプル請求」



THB 1907



THB 1905

特殊掛率品



THB 1906

特殊掛率品



THB 1907

特殊掛率品



THB 1908

特殊掛率品

不燃 防火種別1-6 C 2,290円/㎡(2,100円/㎡) 無機質系壁紙(シェルパウダー)

巾92cm ↓73.8cm ↔92cm

防かび

注意事項：17 P.273を必ずご確認ください。



「施工例写真」
「サンプル請求」



THB 1910

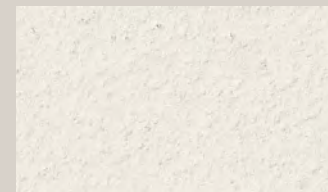

THB 1909

特殊掛率品

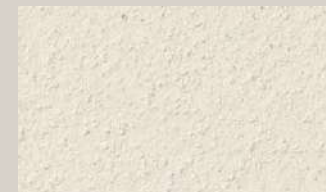

THB 1910

特殊掛率品

不燃 防火種別1-1 B 1,530円/㎡(1,400円/m) 無機質系壁紙(骨材)

巾92cm

防かび | 消臭 | 吸放湿

注意事項：17 P.273を必ずご確認ください。

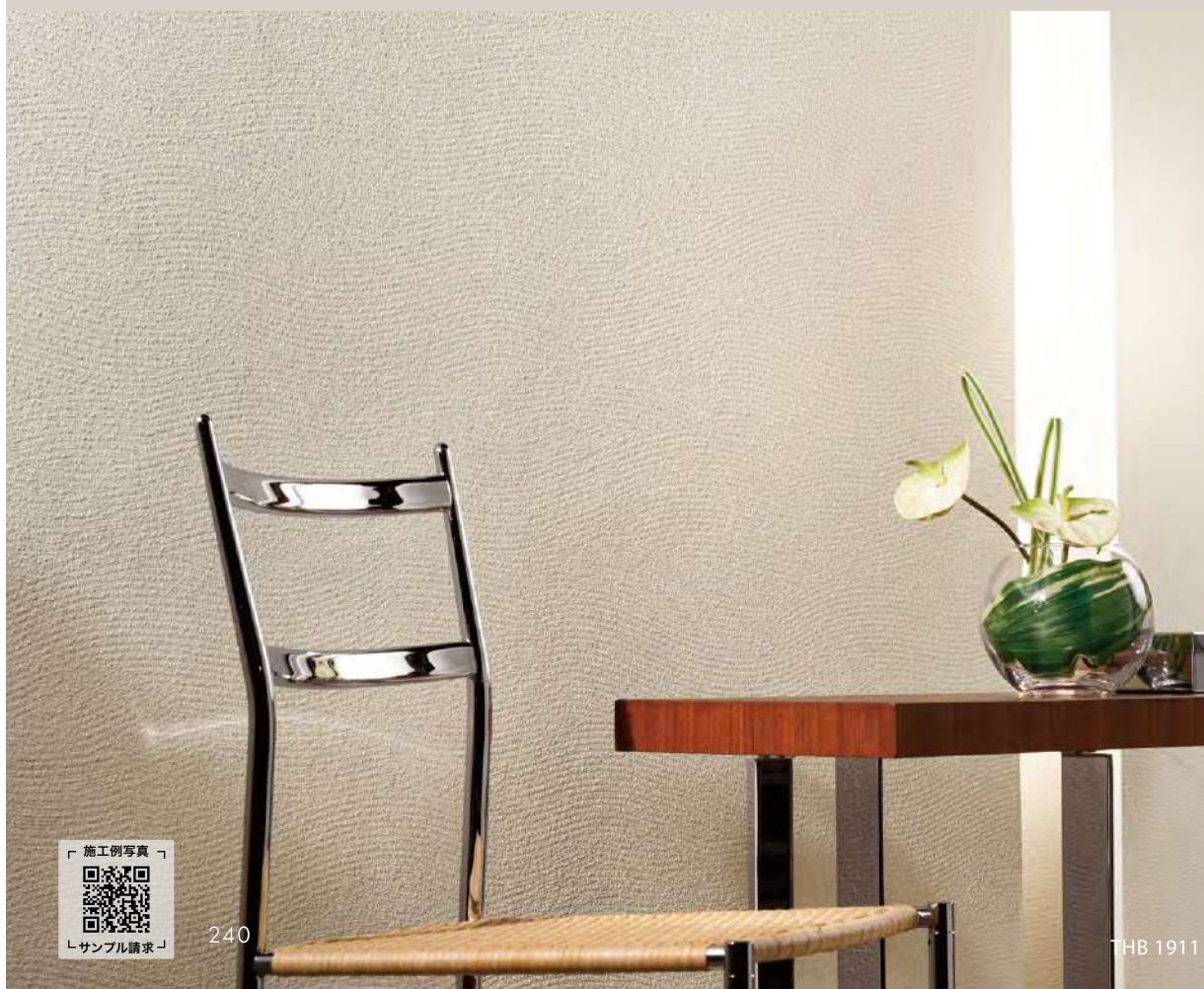

THB 1911



THB 1911

特殊掛率品



THB 1912

特殊掛率品

不燃 防火種別1-6 B 1,740円/㎡(1,600円/m) 無機質系壁紙

巾92cm ↑73.7cm ↔92cm ●無地貼可

防かび | 吸放湿

注意事項：17 P.273を必ずご確認ください。



「施工例写真」
「サンプル請求」

SHIFU

糸状にした和紙を織り込んで作る「紙布」。

染色により色に濃淡が生まれ、様々な表情をみせる素材感が魅力。

江戸時代に作られていた素材でありながら、洋の空間にもマッチする、可能性溢れる素材です。



THB 1913

特殊掛率品



THB 1915

特殊掛率品



THB 1914

特殊掛率品

不燃 防火種別1-6 S 4,140円/㎡(3,800円/㎡) 繊維系壁紙
巾92cm

注意事項：16 P.273を必ずご確認ください。



「施工例写真」
「サンプル請求」

KAMI

私たちの生活に常に身近に存在している「紙」。
軽くて丈夫であることに加え、趣深い質感が多くの人々を魅了します。



THB 1916 特殊掛率品



THB 1918 特殊掛率品



THB 1917 特殊掛率品

不燃 防火種別1-6 D 3,270円/㎡(3,000円/m) 紙系壁紙(ダイレクトフリース)
巾92cm
防かび
注意事項：12 P.272を必ずご確認ください。

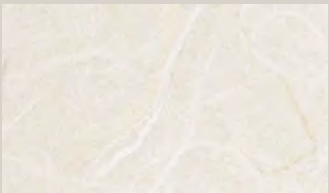

THB 1919 特殊掛率品



THB 1921 特殊掛率品



THB 1920 特殊掛率品

不燃 防火種別1-6 D 2,940円/㎡(2,700円/m) 紙系壁紙(阿波和紙)
巾92cm
注意事項：13 P.272を必ずご確認ください。



THB 1917
Lynn Inkoop ▶ SANTA&COLE / DORICA / <https://lynnbelys.com>



THB 1920





THB 1922

ORI

空間を上質な佇まいと柔らかな雰囲気で包みこむ「織」の壁紙。

障子紙・襖紙がルーツと言われており、

古くから日本人の暮らしに寄り添ってきました。

機械の音色と共に織り込まれる、経糸と緯糸ひとつひとつに、

職人の思いが込められています。



THB 1922

特殊掛率品



THB 1923

特殊掛率品

不燃

防火種別1-1 D 3,480円/㎡(3,200円/㎡) 繊維系壁紙

巾92cm

注意事項：14 P.272を必ずご確認ください。

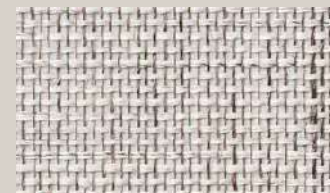

THB 1925・1926

WOHL HÜTTE/ ▶ WOHL HÜTTE/ / Tou arm chair black type / <https://wohl-hutte.com>

THB 1924

特殊掛率品



THB 1926

特殊掛率品

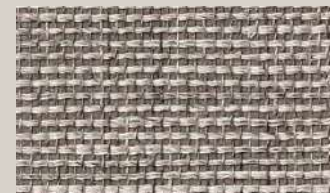

THB 1925

特殊掛率品

不燃

防火種別1-6 SS 5,330円/㎡(4,900円/㎡) 繊維系壁紙

巾92cm

注意事項：14 P.272を必ずご確認ください。



WILL WOOD®

天然木突板壁紙

特殊掛率品

受注生産品



物件名：かみす防災アリーナ

設計：清水建設・梓設計設計共同企業体

品番：SGC 161-L (客席壁面上段・ステージ壁面)

自然のぬくもりや香りに触れることで、
人は森の中にいるような落ち着きを実感することができます。
WILL WOOD® クロスは天然木のぬくもりを
より多くの方に感じていただきたい、そんな思いから生まれた内装材です。
杉や桧などを最新技術で極薄に加工、職人の手で一枚一枚横繋ぎして仕上げます。
四季を纏った本物の木ならではの質感が、空間に癒しを与えます。



SGC 157-S / L (オーク 柾目)

商品の特長

■ 天然木を使用した突板壁紙

天然木を最新技術で薄くスライスし、職人の手で一枚一枚横繋ぎした「本物の木」の壁紙です。

■ 全点 不燃認定 / F☆☆☆☆適合品

不燃下地に施工して不燃認定を取得できますので内装制限がある空間でも安心してご使用いただけます。

■ 地産地消に貢献

日本全国各地の木材、間伐採を使用して製品化することが可能です。
地域の活性化を目的として地産地消に貢献します。

※対応可能な地域・樹種・最低受注数量・コストについては弊社営業窓口までお問い合わせください。

商品の規格

防火性能 (施工方法：直張り)

下地基材	不燃材料	不燃石膏ボード (厚さ12mm以上)	準不燃材料	金属板
防火性能	不燃	不燃	準不燃	

規格 Sサイズ：910mm×2,430mm Lサイズ：910mm×2,730mm

表面仕上げ 標準塗装 (ツヤ無し)

受注単位 1枚から承ります。
※納期は、ご注文枚数により異なります。
詳細は弊社営業窓口までお問い合わせください。

構成図

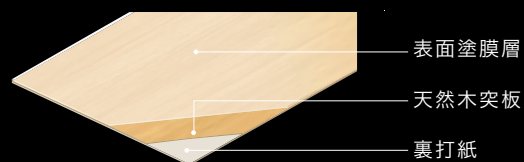

Sサイズ:910mm×2,430mm Lサイズ:910mm×2,730mm

特殊掛率品

受注生産品

枚売

不燃

注意事項: 18 P.273を必ずご確認ください。

S:19,500円/枚(8,900円/㎡)
L:21,900円/枚(8,900円/㎡)

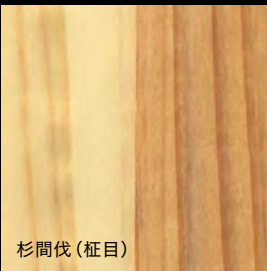

杉間伐 (柾目)

SGC 151-S
SGC 151-L

S:30,300円/枚(13,800円/㎡)
L:34,200円/枚(13,800円/㎡)



松 (板目)

SGC 154-S
SGC 154-L



シルバーハート (柾目)

SGC 158-S
SGC 158-L



マコレ (柾目)

SGC 162-S
SGC 162-L

S:34,900円/枚(15,900円/㎡)
L:39,300円/枚(15,900円/㎡)



樺 (柾目)

SGC 164-S
SGC 164-L



アメリカンチェリー (板目)

SGC 168-S
SGC 168-L

S:26,700円/枚(12,200円/㎡)
L:30,100円/枚(12,200円/㎡)



桧間伐 (板目)

SGC 152-S
SGC 152-L



松 (柾目)

SGC 155-S
SGC 155-L



ブナ (柾目)

SGC 159-S
SGC 159-L



サペリ (柾目)

SGC 163-S
SGC 163-L

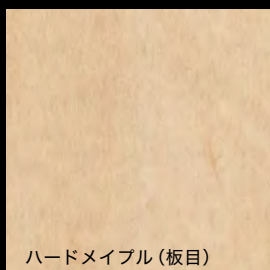

ハードメイプル (板目)

SGC 165-S
SGC 165-L



アメリカンチェリー (柾目)

SGC 169-S
SGC 169-L

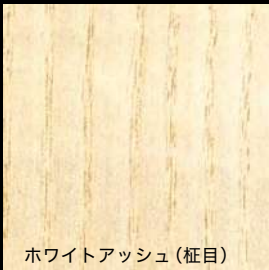

ホワイトアッシュ (柾目)

SGC 156-S
SGC 156-L



ニヤト (柾目)

SGC 160-S
SGC 160-L



タモ (柾目)

SGC 166-S
SGC 166-L



レッドシダー (板目)

SGC 170-S
SGC 170-L



桧間伐 (柾目)

SGC 153-S
SGC 153-L



オーク (柾目)

SGC 157-S
SGC 157-L



マホガニー (柾目)

SGC 161-S
SGC 161-L



杉銘木 (柾目)

SGC 167-S
SGC 167-L

掲載商品の価格は、当見本帳発行時(2025年11月)のものです。原材料価格の変動等により、やむを得ず商品の価格を変更させていただく場合があります。最新の価格は右記二次元コードのデジタルカタログ内をご確認ください。



WILL WOOD®

天然木製品の特性をご理解の上、ご使用ください。

天然木を使用しているため、
同じ樹種でも色や柄は異なります。

- 薄くスライスし加工しているため、製品に小さな節や入り皮、ヤニスジなど天然木特有の表情が現れます。
- 心材(赤身)と辺材(白太)が混在する源平等、天然木特有の色ムラやばらつきが出る場合があります。また経年変化により変色もします。



ウォルナット(板目)

SGC 171-S
SGC 171-L



ウォルナット(柾目)

SGC 172-S
SGC 172-L



桧銘木(柾目)

SGC 173-S
SGC 173-L



チーク(板目)

SGC 174-S



チーク(柾目)

SGC 175-S

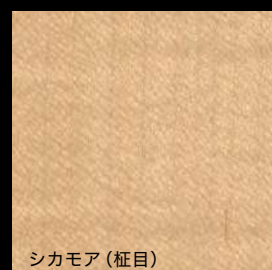

シカモア(柾目)

SGC 176-S
SGC 176-L



節

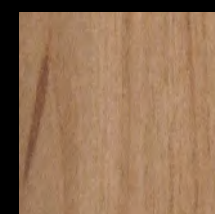

ヤニスジ



入り皮



虎斑



逆目



ヤニ



青太



源平

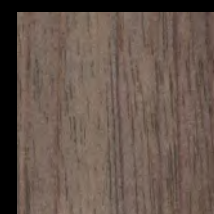

白太

選択・施工上の注意

- 天然木製品の特性上、同じ木種・木理であっても、見本帳のサンプルと納品された製品の色柄は異なりますのであらかじめご了承ください。
- 色のご指定がある場合は着色塗装タイプをお選びください。なお、ベースの木目の色味の影響を受けるため、色味によっては再現できない場合もあります。
- 紫外線により経時で色や質感が変化します。特に日光が当たりやすい場合や照明との距離が近い場合などは、変化が起こりやすいためご注意ください。
- 部分的に光が当たる環境では、一部だけの変色が促進され、色差が生じることがあります。
- 天然木製品は水分に弱いため、屋外や水分や湿気にさらされる場所には使用しないでください。また、清掃の際も水分を含ませないでください。
- 木目に対して垂直方向の折り曲げ施工はおすすめいたしません。
- 施工後、経時で細かなシワや割れ、目隙、木目の欠損が発生することがあります。
- 詳細はP.273の「選択・施工上の注意」をご覧ください。

掲載商品以外にも
右記の対応が可能です。

- 着色塗装やツヤ有塗装などの特殊表面仕上げ
- 粘着剤付シートタイプ仕様
- 高さ2,730mm以上のサイズ特注

詳細は弊社営業窓口までお問い合わせください。

ハードウォール

表面強度とメンテナンス性に優れた目スキがおこりにくい不燃認定壁紙

1. キズや汚れに強い

特殊樹脂の表面コーティングにより表面強度とメンテナンス性を兼ね備えています。



2. 伸縮が少なく目スキがおこりにくい

ベース素材にフリースを使用しているため、寸法安定性がよく施工性に優れています。目スキがおこりにくく、糊付け時のカールが少ないのも特徴です。

3. リアテックとの同柄展開



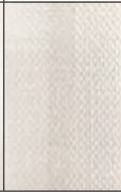



リアテックとの同柄商品をラインアップ。用途に応じて使い分けが可能です。

■ 表面強度試験

	織物調		木目調	
	ハードウォール	表面強化壁紙	ハードウォール	表面強化壁紙
結果	◎	○	◎	△
拡大写真				

【試験方法】
学振摩耗試験機に、壁紙をセットする。摩擦子の荷重を300gに調整し300回往復させる。

【評価方法】
表面のキズつき具合を評価する。
◎: 特に変化無し
○: 表面にキズが見られる
△: 破れが見える

	織物調		木目調	
	ハードウォール	表面強化壁紙	ハードウォール	表面強化壁紙
結果	◎	○	◎	△
外観写真				
拡大写真				

【試験方法】
学振摩耗試験機に、壁紙を貼り付けたコーナー材をセットする。摩擦子に金属ナットを固定しコーナー材の上に乗せ、荷重を500gに調整し500回往復させる。

【評価方法】
表面のキズつき具合を評価する。
◎: 特に変化無し
○: 表面にキズが見られる
△: 破れが見える

■ 汚れ落ち性能比較

	
ハードウォール	一般ビニル壁紙

【試験方法】
表面にクレヨンで書き込み、中性洗剤を用いて拭き取りを行った。

※ 上記の試験結果は当社オリジナル試験によるものであり、キズや汚れがつかないことを保証するものではありません。



品番	柄名	木理	頁	列段
HF 3001	ラインウッド	柾目	P.250	A-1
HF 3002	ラインウッド	柾目	P.250	C-1
HF 3004	プリマベラ	柾目	P.250	A-3
HF 3005	ゼブラウッド	柾目	P.250	B-2
HF 3006	ウォルナット	板柾	P.250	C-2
HF 3012	ウォルナット	板目	P.251	A-4
HF 3013	ウォルナット	板柾	P.250	D-
HF 3015	ウォルナット	板目	P.251	D-3
HF 3016	チェリー	板柾	P.251	B-4
HF 3018	オーク	板柾	P.251	C-4
HF 3019	ゼブラウッド	柾目	P.250	B-4
HF 3020	ラインウッド	柾目	P.250	A-4
HF 3021	オーク	柾目	P.250	D-1
HF 3022	シルクウッド	板柾	P.251	A-1
HF 3023	オーク	柾目	P.251	B-1
HF 3024	オーク	板柾	P.251	D-1
HF 3025	チェリー	板柾	P.251	C-1
HF 3026	チェリー	柾目	P.251	B-2
HF 3027	チェリー	柾目	P.251	A-2
HF 3028	チェリー	板柾	P.251	D-2
HF 3029	チェリー	板柾	P.251	B-3
HF 3037	ストーン	－	P.249	B-1
HF 3038	ストーン	－	P.249	B-2
HF 3039	ストーン	－	P.249	A-1
HF 3040	ストーン	－	P.249	A-4
HF 3041	チェリー	柾目	P.251	C-2
HF 3042	シカモア	柾目	P.250	B-1
HF 3043	チェリー	柾目	P.251	C-3
HF 3044	プリマベラ	柾目	P.250	C-4
HF 3045	ゼブラウッド	柾目	P.250	D-2
HF 3068	ウォルナット	板柾	P.250	A-2
HF 3072	オーク	板柾	P.251	A-3
HF 3080	オーク	柾目	P.251	D-4
HF 3101	ストーン	－	P.249	C-1
HF 3102	ストーン	－	P.249	A-3
HF 3103	錆	－	P.249	B-4
HF 3104	錆	－	P.249	C-4
HF 3113	アッシュ	柾目	P.250	B-3
HF 3119	ストーン	－	P.249	A-2
HF 3120	ストーン	－	P.249	B-3
HF 3121	ストーン	－	P.249	C-2
HF 3122	ストーン	－	P.249	C-3
HF 3123	オーク	柾目	P.250	C-3
HF 3124	オーク	板柾	P.250	D-3

不燃 防火種別1-4 D 2,720円/㎡(2,500円/㎡)

注意事項：11・19 P.272・273を必ずご確認ください。



Hard Wall

ハードウォール

A

1

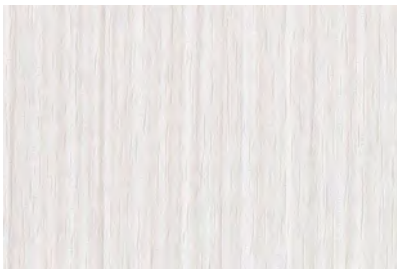

HF 3001

ラインウッド 桎目

↓93cm ↔46cm
同柄リアテック TC-4167

B

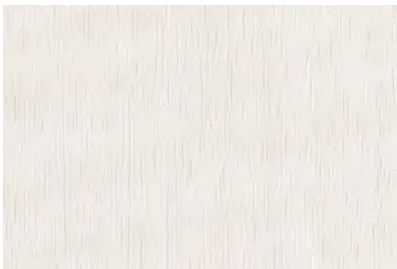

HF 3042

シカモア 桎目

↓93cm ↔92cm
同柄リアテック TC-4178

C

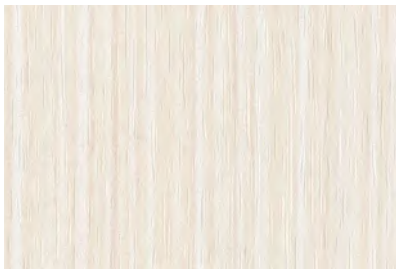

HF 3002

ラインウッド 桎目

↓93cm ↔46cm
同柄リアテック TC-4181

D

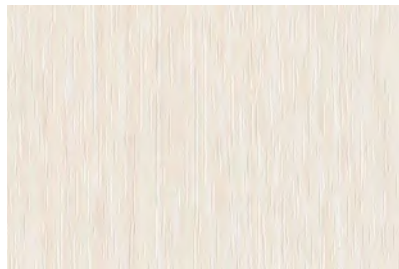

HF 3021

オーク 桎目

↓93cm ↔46cm
同柄リアテック TC-4174

2



HF 3068

ウォルナット板 桎

↓93cm ↔92cm



HF 3005

ゼブラウッド 桎目

↓93cm ↔92cm
同柄リアテック TC-4244

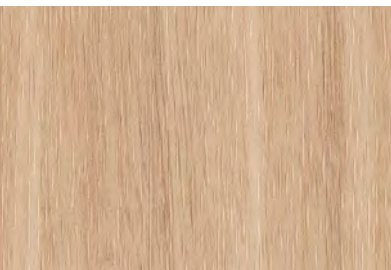

HF 3006

ウォルナット板 桎

↓93cm ↔92cm



HF 3045

ゼブラウッド 桎目

↓93cm ↔92cm
同柄リアテック TC-4235

3



HF 3004

プリマベラ 桎目

↓93cm ↔92cm
同柄リアテック TC-4198



HF 3113

アッシュ 桎目

↓93cm ↔92cm
同柄リアテック TC-5062



HF 3123 NEW

オーク 桎目

↓93cm ↔46cm



HF 3124 NEW

オーク板 桎

↓93cm ↔92cm

4



HF 3020

ラインウッド 桎目

↓93cm ↔46cm
同柄リアテック TC-4336



HF 3019

ゼブラウッド 桎目

↓93cm ↔92cm



HF 3044

プリマベラ 桎目

↓93cm ↔92cm
同柄リアテック TC-4324



HF 3013

ウォルナット板 桎

↓93cm ↔92cm
同柄リアテック TC-4307

不燃 防火種別1-4 D 2,720円/㎡(2,500円/m)

巾92cm













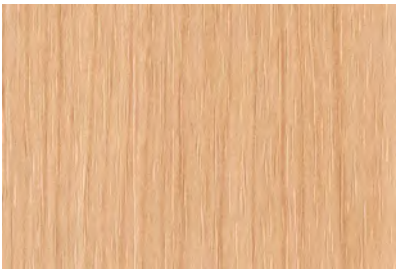

防かび | 表面強化

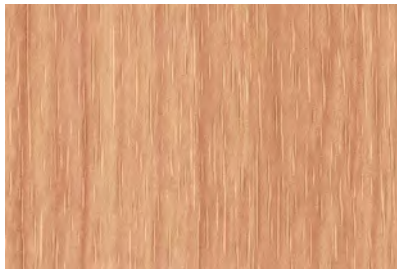
注意事項：11・19 P.272・273を必ずご確認ください。



「施工例写真」
「サンプル請求」

ハードウォール

1	A	B	C	D
				
	HF 3022 シルクウッド板証 ↓93cm ↔92cm	HF 3023 オーク証目 ↓93cm ↔46.1cm 同柄リアテック TC-4222	HF 3025 チェリー板証 ↓93cm ↔92cm	HF 3024 オーク板証 ↓93cm ↔92cm
2				
	HF 3027 チェリー証目 ↓93cm ↔92cm 同柄リアテック TC-4256	HF 3026 チェリー証目 ↓93cm ↔92cm	HF 3041 チェリー証目 ↓93cm ↔92cm 同柄リアテック TC-4280	HF 3028 チェリー板証 ↓93cm ↔92cm
3				
	HF 3072 オーク板証 ↓93cm ↔92cm	HF 3029 チェリー板証 ↓93cm ↔92cm	HF 3043 チェリー証目 ↓93cm ↔92cm 同柄リアテック TC-4272	HF 3015 ウォルナット板目 ↓93cm ↔92cm 同柄リアテック TC-4308
4				
	HF 3012 ウォルナット板目 ↓93cm ↔92cm 同柄リアテック TC-4310	HF 3016 チェリー板証 ↓93cm ↔92cm	HF 3018 オーク板証 ↓93cm ↔46.1cm 同柄リアテック TC-4327	HF 3080 オーク証目 ↓93cm ↔46.1cm

不燃

防火種別1-4 D 2,720円/㎡(2,500円/㎡)

巾92cm

防かび | 表面強化

注意事項：11・19 P.272・273を必ずご確認ください。



「 施工例写真 」
「 サンプル請求 」

ハードウォール

ストロングラス

特殊掛率品

グラスファイバーを使用した表面強度や耐衝撃性に優れる壁紙

1. 優れた表面強度と耐衝撃性

グラスファイバーの特性により、表面の耐擦過性や、耐衝撃性に優れる、キズがつきにくい強い壁紙です。商業施設やホテル、医療施設等の廊下などの共用スペースにもご使用いただけます。

2. 引張強度に強く破れにくい

一般的なビニル壁紙に比べ、引張強度が強く、破れにくい、ひび割れを軽減し、長く美観を維持することができます。

3. 下地の凹凸が目立ちにくい

基材がグラスファイバーのため、下地の細かな凹凸を拾いにくく、不陸隠蔽性にも優れるため、リニューアル案件にもおすすめです。



イメージ画像

■ 出隅擦過性試験

試験条件	白布 500回	紙やすり #1000 50回
ストロングラス	5級	5級
スーパードラッグ	3級	3級
一般ビニル壁紙	3級	3級

【試験方法】
学振型摩擦試験機Ⅱ型に、壁紙を貼付したコーナー材を設置し、荷重 200g の摩擦子に白布・紙やすりを取り付け、所定の往復回数(移動距離 120mm・30回/min)で壁紙表面を擦った状態を評価する。

【評価基準】
5級：一見視で特に変化がみられない
4級：多少表面傷がみられるが、比較的大きな表面層の破れはみられない
3級：表面層の破れが明確にみえる
2級：表面が破れて紙などの裏打ち材が明らかにみえる(長さ1cm未満)
1級：表面が破れて紙などの裏打ち材が明らかにみえる(長さ1cm以上)

■ 耐衝撃性試験

高さ	300mm	100mm
ストロングラス	変化なし	変化なし
スーパードラッグ	貫通	貫通
一般ビニル壁紙	貫通	貫通

【試験方法】
JIS K 5600 に準拠し、デュボン式耐衝撃試験機を用いて、落下重さ 300g、撃ち型・受け台寸法：半径 6.35mm、高さ 300mm・100mm において比較する。

■ 引っ張り強度試験

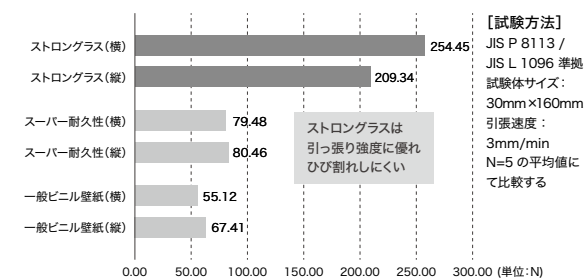

■ 不陸隠蔽性試験

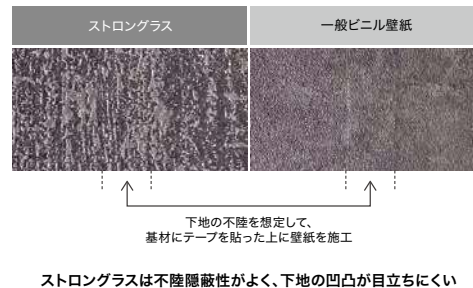

CONCRETE



ST-11



ST-13



ST-12



ST-14

不燃 防火種別6-1 S 3,580円/㎡(3,500円/m) **特殊掛率品** made in Czech Republic
巾98cm
注意事項：20 P.273を必ずご確認ください。

LEATHER



ST-15



ST-16

不燃 防火種別6-1 S 3,580円/㎡(3,500円/m) **特殊掛率品** made in Czech Republic
巾98cm
注意事項：20 P.273を必ずご確認ください。



ST-16・TH 34666 (P.139) モールド：MM- 81・85 (P.267)



「施工例写真」
「サンプル請求」

サンウォールヘス 特殊掛率品

不燃認定を取得可能な塗装下地壁紙

サンゲツの施工管理のもと、不燃材料（建設省告示第 1400 号）にサンウォールヘス（塗装下地壁紙）を施工しサンカリット（専用塗料）を塗布することにより、不燃認定を取得することができます。

ご注文方法

1. 下地壁紙の選択

サンウォールヘスのラインアップよりお選びください。
サンウォールヘス以外の壁紙では、不燃認定は取得できません。

2. サンカリット（専用塗料）の色指定

サンカリット（専用塗料）の色は市販の色見本帳のカラーチャート " 淡彩色 " よりご指定ください。調色には目安として約1～2週間かかります。
塗り板見本（A4サイズ）の作成も可能です。（有償・納期目安 1～2 週間）

※濃色の場合は対応できません。色の対応可否については下記二次元コードからご確認ください。
※ツヤなし、または3分ツヤのいずれかの仕上げでご指定ください。
※サンカリット（専用塗料）には4kg缶と16kg缶があります。
※価格や納期については弊社営業窓口までお問い合わせください。

3. 下地壁紙の施工 専門スタッフ立会い

サンウォールヘスの施工の際は、弊社専門スタッフの立会いのもとで下地の種類と接着剤の種類を確認の上、施工してください。
接着剤はベンリダイン・ミックス糊(BB-307)をご使用ください。

4. 塗装 専門スタッフ立会い

施工の際は、弊社専門スタッフの立会いのもとで規定塗布量を確認の上、塗装してください。専用塗料サンカリットを使い、下塗りと上塗りの2回塗装を行います。

5. 検査・防火認定

最終検査後、防火認定ラベルを発行します。
ラベル発行には申請書の提出後、約2週間かかります。

■ サンウォールヘスと下地との関係

下地基材	不燃材料	不燃石膏ボード	準不燃材料	金属板
認定防火区分	不燃	不燃	—	—

■ サンカリットの規定塗布量

下塗りの上限塗布量	160g/m ² 以下
上塗りの上限塗布量	120g/m ² 以下

■ 対応可能塗装色について

塗装色は淡彩色をご指定ください。
濃色の場合は、防火認定を取得することができません。
塗装色の対応可否についてはこちら ▶



注意事項：28 P.274を必ずご確認ください。



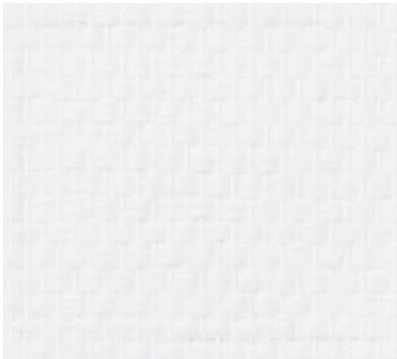

HS-21 特殊掛率品
AA 1,200円/㎡ made in Czech Republic
巾100cm
注意事項：28 P.274を必ずご確認ください。



10cm
HS-21

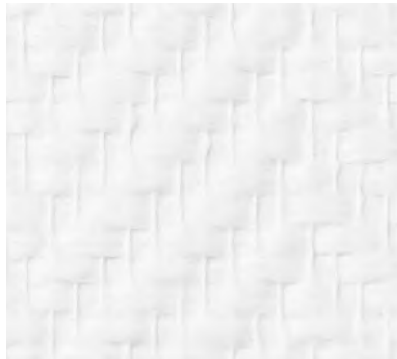

HS-24 特殊掛率品
AB 1,500円/㎡ made in Czech Republic
巾100cm \updownarrow 1.6cm \leftrightarrow 6.7cm
注意事項：28 P.274を必ずご確認ください。



10cm
HS-24



HS-22 特殊掛率品
AA 1,200円/㎡ made in Czech Republic
巾100cm
注意事項：28 P.274を必ずご確認ください。



10cm
HS-22



HS-25 特殊掛率品
B 2,000円/㎡ made in Czech Republic
巾100cm \updownarrow 1.6cm \leftrightarrow 1.4cm
注意事項：28 P.274を必ずご確認ください。



10cm
HS-25



HS-23 特殊掛率品
AB 1,500円/㎡ made in Czech Republic
巾100cm
注意事項：28 P.274を必ずご確認ください。

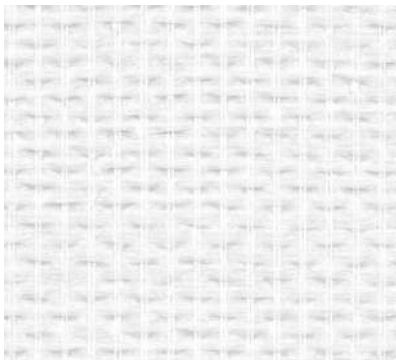

10cm
HS-23

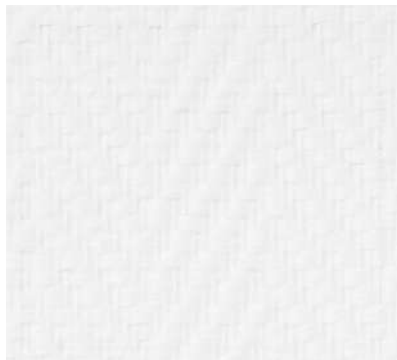

HS-26 特殊掛率品
B 2,000円/㎡ made in Czech Republic
巾100cm \updownarrow 0.9cm \leftrightarrow 3cm
注意事項：28 P.274を必ずご確認ください。

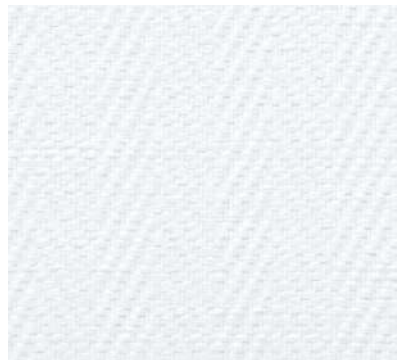

10cm
HS-26



「サンプル請求」

ラウファーザー

環境先進国ドイツで生まれた自然素材の塗装下地用壁紙

1. エコロジーな塗装下地用壁紙

耐久性に優れ、仕上がりがきれいな「フリース」、再生紙の間にウッドチップを
漉き込んだ「チップス」、それぞれの素材感が特徴的な塗装下地用壁紙です。
化学物質を使用していないのでVOCなどの有害物質は発生しません。

2. ブルーエンジェルマークを取得(チップスのみ)

ドイツ連邦環境庁が推進している環境ラベル制度で、エコマーク
同様一定の基準を満たした環境負荷の少ない製品に対して交付
されます。



3. 水性アクリル樹脂系塗料を塗装して準不燃認定取得

下表のように下地とラウファーザーと水性アクリル樹脂系塗料の組み合わせ
により準不燃の防火認定を取得できます。

下地基材	不燃材料	不燃石膏ボード	準不燃材料	金属板
防火認定	準不燃	準不燃	準不燃	—

※ラウファーザーは塗装下地用壁紙です。無塗装仕上げとした場合、汚れやキズが付きやすく、ジョイントが目立つ等の不具合が
発生するおそれがあります。

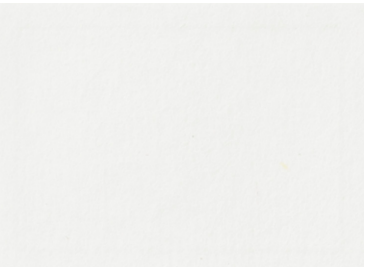

PW-11 [フリース]

非防火 C 2,200円/㎡ made in Germany

巾100cm

注意事項：29 P.274を必ずご確認ください。

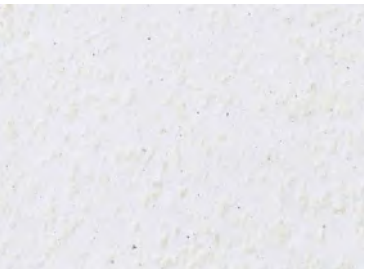

PW-12 [チップス]

非防火 A 940円/㎡ made in Germany

巾75cm

注意事項：29 P.274を必ずご確認ください。

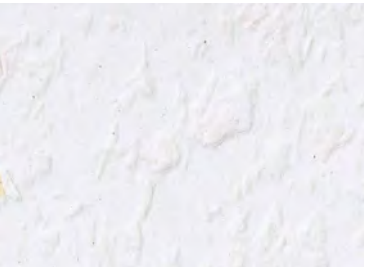

PW-13 [チップス]

非防火 A 940円/㎡ made in Germany

巾75cm

注意事項：29 P.274を必ずご確認ください。

寒冷紗

塗装やパテ処理の下地材料



PW-21 (ウラなし) NEW

PW-22 (ウラあり) NEW

非防火

巾93cm

ウラなし B 1,620円/㎡ ウラあり C 2,160円/㎡

注意事項：29 P.274を必ずご確認ください。



THB 1931

For Museums

美術館・博物館仕様 織物壁紙

特殊掛率品

美術館や博物館での適切な展示環境づくりに役立ちます

1. アンモニアや酢酸の放出を抑える

文化財や美術品を展示する室内環境にアンモニアや酢酸が含まれると、展示物の劣化や退色、変色を発生させるおそれがあります。美術館・博物館仕様織物壁紙はこれらの物質の放出を極力抑え、適切な展示環境づくりに役立ちます。

2. 不燃認定

不燃材料および不燃石膏ボード(厚さ12 mm以上)への施工で不燃認定が取得できます。

■ 防火性能（施工方法：直張り）

防火種別 1-1

下地基材	不燃材料	不燃石膏ボード	準不燃材料	金属板
防火性能	不燃	不燃	準不燃	準不燃

■ 各物質の放出濃度 試験結果

測定対象物質	基準濃度	美術館・博物館仕様織物壁紙
アンモニア	30ppb以下	30ppb以下
酢酸（有機酸として）	170ppb以下	80ppb以下
ホルムアルデヒド	80ppb以下	1.46ppb
アセトアルデヒド	30ppb以下	N.D.（定量下限以下を示す）

※基準濃度は展示環境に望ましいとされる指針値です。
※アンモニア・酢酸はバッシブインジケータにより測定しています。
※ホルムアルデヒド・アセトアルデヒドは JIS A 1901（小型チャンバー法）に準拠し測定しています。
※上記の試験結果は測定値であり、保証値ではありません。



THB 1931

本売 特殊掛率品

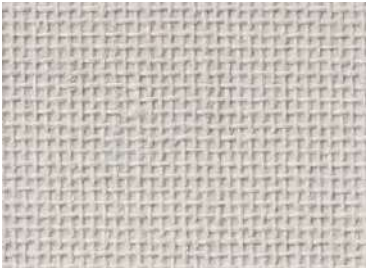

THB 1932

本売 特殊掛率品

不燃 防火種別1-1 S 4,720円/㎡(130,000円/本) 繊維系壁紙

巾92cm×30m巻

注意事項：15 P.273を必ずご確認ください。
30m本売の商品です。カット販売はいたしませんのでご了承ください。



「施工例写真」
「サンプル請求」

掲示板クロス

特殊掛率品

サンフォーム・ベーシックⅡ

豊富なカラーを揃えたベーシックな掲示板クロスです。
抗菌機能付きで、表面に付着した細菌の増殖抑制に効果があります。



K 511-1/K 511-2



K 501-1/K 501-2



K 512-1/K 512-2



K 518-1/K 518-2



K 517-1/K 517-2



K 502-1/K 502-2



K 503-1/K 503-2



K 505-1/K 505-2



K 506-1/K 506-2



K 515-1/K 515-2

非防火

K 501～518-1 巾92cm × 40m乱巻 0.85mm厚 D 2,610円/㎡ (2,400円/m) 特殊掛率品

K 501～518-2 巾122cm × 30m乱巻 0.85mm厚 D 2,610円/㎡ (3,180円/m) 特殊掛率品

防かび | 抗菌

注意事項：21 P.273を必ずご確認ください。

サンフォーム・ラインⅡ

掲示物をまっすぐ貼れるラインタイプです。
抗菌機能付きで、表面に付着した細菌の増殖抑制に効果があります。

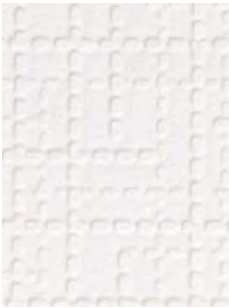

K 601-1/K 601-2



K 602-1/K 602-2



K 603-1/K 603-2

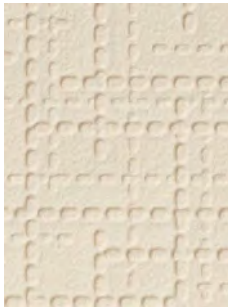

K 613-1/K 613-2

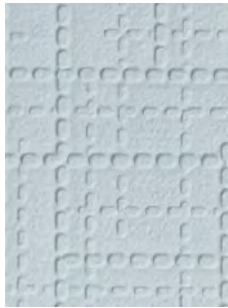

K 614-1/K 614-2

非防火

K 601～614-1 巾92cm × 40m乱巻 0.80mm厚 D 2,940円/㎡ (2,700円/m) 特殊掛率品

K 601～614-2 巾122cm × 30m乱巻 0.80mm厚 D 2,940円/㎡ (3,580円/m) 特殊掛率品

防かび | 抗菌

注意事項：21 P.273を必ずご確認ください。



「施工例写真」
「サンプル請求」



K 656

サンフォーム・ベーシックJ-II

複合施設などにおすすめの準不燃タイプです。



K 551 (K 501と同色)



K 552 (K 502と同色)



K 553 (K 503と同色)



K 554 (K 506と同色)

準不燃 防火種別2-3

巾92cm×40m乱巻 0.85mm厚 D 3,370円/㎡ (3,100円/m) **特殊掛率品**

防かび | 抗菌

注意事項：21 P.273を必ずご確認ください。



K 657

サンフォーム・コルクⅡ

コルク柄の掲示板クロスです。
住宅のアクセントにもおすすめです。



K 656

非防火

巾92cm×40m乱巻 0.85mm厚 S 4,140円/㎡ (3,800円/m) **特殊掛率品**

防かび | 抗菌

注意事項：21 P.273を必ずご確認ください。

サンフォーム・グリーンⅡ

芝生柄の掲示板クロスです。
住宅のアクセントにもおすすめです。



K 657

非防火

巾92cm×40m乱巻 0.85mm厚 S 4,140円/㎡ (3,800円/m) **特殊掛率品**

防かび | 抗菌

注意事項：21 P.273を必ずご確認ください。



画紙や押しピンによる掲示が可能

ホワイトボード

特殊掛率品

ニューサンホワイトボード

ホワイトボード専用のマーカーでの書き消しや、
マグネットでの掲示が可能です。プロジェクター投映にも対応します。

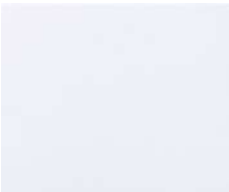

K 351-1/K 351-2

非防火

K 351-1 巾93cm×12m乱巻 0.85mm厚 SS 21,510円/㎡ (20,000円/m) 特殊掛率品
K 351-2 巾121cm×9m乱巻 0.85mm厚 SS 21,490円/㎡ (26,000円/m) 特殊掛率品
製品重量：2.2kg/㎡
防サビ
注意事項：24 P.273を必ずご確認ください。



■ 磁力評価（参考値）

紙厚：64g/㎡

マグネットの種類	A4サイズ	A3サイズ
丸形マグネット（2個止め） コクヨマク-40NB	3枚	2枚
マグネットバー コクヨマク-T201NB 200L	5枚	3枚

※上記の試験結果は測定値であり、保証値ではありません。
※磁力の目安を示す資料です。掲載している磁石を推奨するものではなく、磁力の強い磁石を使用されることをおすすめします。



K 351

リアテック ホワイトボードシート

ホワイトボード専用マーカーでの書き消しに対応する粘着剤付化粧フィルムです。
金属板と合わせることでマグネットで掲示が可能です。
また、TW-1000に限り、プロジェクター投影と、目地への折り曲げ施工が可能です。

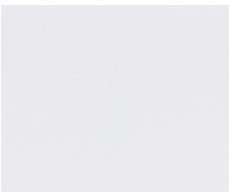

TW-1000

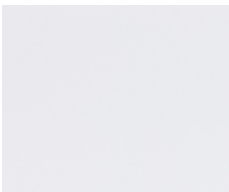

TW-2000

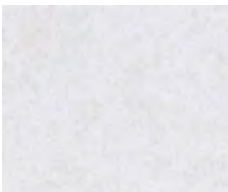

TWP-2001



不燃 防火種別1-4 TW-1000 巾122cm SS 9,500円/㎡ (11,400円/m) 特殊掛率品
非防火 防火種別6-2 TW-2000 巾122cm SS 9,500円/㎡ (11,400円/m) 特殊掛率品
非防火 防火種別6-2 TWP-2001 巾122cm SS 9,800円/㎡ (11,760円/m) 特殊掛率品

注意事項：25 P.274を必ずご確認ください。

■ 機能比較

	ホワイトボード マーカーでの 書き消し	プロジェクター 投映	折り曲げ施工
TW-1000	○※	○	○
TW-2000	◎	×	×
TWP-2001	◎	×	×

※推奨マーカー・イレーザーで書き消し可能

■ 防火性能

	不燃材料	不燃石膏 ボード	準不燃 材料	金属板	アルミニウム 合金板
TW-1000	不燃	不燃	準不燃	不燃	不燃
TW-2000	—	—	—	不燃	不燃
TWP-2001	—	—	—	不燃	不燃

※TW-2000およびTWP-2001は不燃材料、不燃石膏ボード、準不燃材料に施工した場合、非防火になりますのでご注意ください。

※TW-1000・TW-2000・TWP-2001の表示価格や製品仕様、および継ぎは2024-2026リアテックvol.12掲載時のものであり、予告なく改定する場合があります。最新情報につきましては、弊社営業窓口までお問合せください。



TWP-2001



「施工例写真」
「サンプル請求」



施工要領書は
WEBページより
ご覧ください



ホワイトボード専用マーカーが使用可能



マグネットによる掲示が可能



プロジェクター投映が可能



K 304 (サンマグネシタジ) ・ TH 34665 (壁紙P.138)



K 308

Magnet

マグネット

特殊掛率品

サンマグネシタジ(下地材)

壁紙と組合わせて使用する鉄粉入りの下地材です。

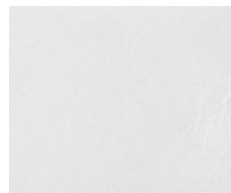

K 304

〈使用イメージ〉



非防火

巾92cm×12m乱巻 0.85mm厚

製品重量：2.0kg/㎡ SS 10,330円/㎡ (9,500円/m) 特殊掛率品

防サビ

注意事項：22 P.273を必ずご確認ください。

■ 磁力評価 (参考値) K 304(サンマグネシタジ)+TH 34665の場合 紙厚：64g/㎡

マグネットの種類		A4サイズ	A3サイズ
丸形マグネット(2個止め)	コクヨマク-40NB	2枚	1枚
マグネットバー	コクヨマク-T201NB 200L	2枚	1枚

※上記の試験結果は測定値であり、保証値ではありません。

※磁力の目安を示す資料です。掲載している磁石を推奨するものではなく、磁力の強い磁石を使用されることをおすすめします。

サンマグネット

鉄粉入りのため、マグネットでの掲示も可能な掲示板クロスです。

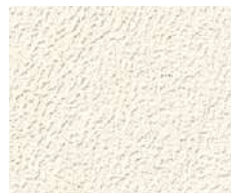

K 302

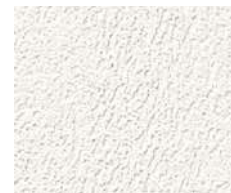

K 303

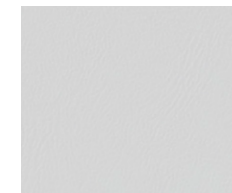

K 308

非防火

巾92cm×12m乱巻 0.75mm厚

製品重量：2.0kg/㎡ SS 10,330円/㎡ (9,500円/m) 特殊掛率品

防サビ

注意事項：23 P.273を必ずご確認ください。

■ 磁力評価 (参考値) 紙厚：64g/㎡

マグネットの種類		A4サイズ	A3サイズ
丸形マグネット(2個止め)	コクヨマク-40NB	3枚	2枚
マグネットバー	コクヨマク-T201NB 200L	5枚	3枚

※上記の試験結果は測定値であり、保証値ではありません。

※磁力の目安を示す資料です。掲載している磁石を推奨するものではなく、磁力の強い磁石を使用されることをおすすめします。

画紙や押しピンによる掲示が可能

マグネットによる掲示が可能



施工要領書は
WEBページより
ご覧ください

「施工例写真」



「サンプル請求」

プロジェクター用壁紙

プロジェクターの映像がきれいに映ります。

- ・画像や文字の歪みが少なく、映像の再現性に優れています。
- ・正面はもちろん、斜めからでもきれいな映像を見ることができます（視野角 160 度以上）。
- ・オフィス、会議室、レンタルスペース、教育施設などにおすすめです。

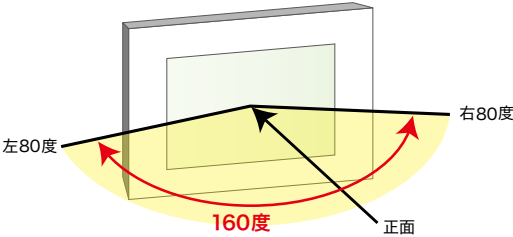

■ プロジェクター投映適性

	モアレ	光源の映り込み	エンボス映り
プロジェクター用壁紙	○	○	○
一般ビニル壁紙(織物調)	×	○	△
一般ビニル壁紙(梨地調)	○	×	○

■ 明度・白色度 ※分光光度計より測定

	明度:L値	白色度:W値
TH 34397	91.99	90.53
TH 34398	92.67	90.09
TH 34399	90.27	90.72
TH 34577	92.10	92.23

- ・明度・白色度が高い方がより色彩の再現度が良好です。
- ・視点からスクリーンまでの距離や使用目的により色を選定いただけます。
- ・視点からの距離がある場合は明度・白色度の高いものが有効です。
- ・近距離での視聴では明度・白色度が低いものの方が目への刺激が弱く、落ち着いた映像になります。



TH 34577 (P.114)

スーパー耐久性

注意事項：05・07 P.272を必ずご確認ください。

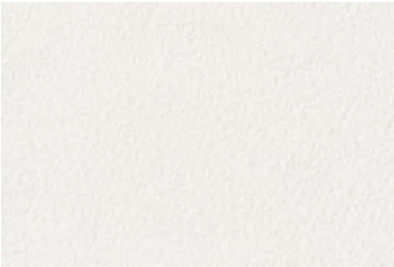

TH 34397 (P.87)

長期継続

注意事項：05・06 P.272を必ずご確認ください。

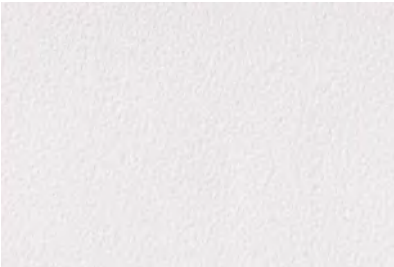

TH 34399 (P.87)

注意事項：05・06 P.272を必ずご確認ください。

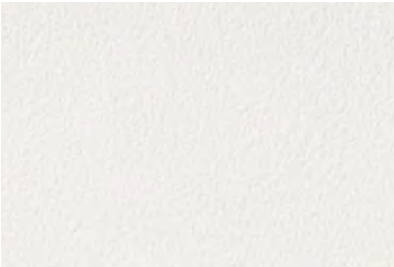

TH 34398 (P.87)

注意事項：05・06 P.272を必ずご確認ください。

品番が青字の商品は別のページにも掲載があります。



「施工例写真」
「サンプル請求」

クリーンルームクロス（防塵クロス）

1. 防塵性

静電気によるチリの付着を抑えて、衛生的でクリーンな環境づくりに役立ちます。

2. 帯電防止性

電気を逃がすことで帯電を抑制します。

■ 帯電防止性能試験

	試験方法	一般ビニル壁紙	CR-11～CR-14	CR-15～CR-16
表面固有抵抗値(Ω)	JIS K 6911	(1～9)×10 ^{12～13}	(5～9)×10 ⁸	(5～9)×10 ⁶
帯電圧半減期(秒)	JIS L 1094	————	0.5秒以下	0.3秒

※上記の試験結果は測定値であり、保証値ではありません。 ※CR-17～18は帯電防止タイプではありません。

おすすめの空間	*半導体・LSIの工場や研究室	*電子機器・精密機械などの組立室や検査室
	*光学機器・カメラ組立室やフィルム製造室	*コンピュータールームや各種機器工場など



防塵テープ

防塵クロス専用のジョイント保護テープです。
10⁹Ωの帯電防止性能を有しています。

CR-11-TP ～ CR-18-TP

価格：12,700円/本 規格：巾30mm×50m巻 材質：ポリエステルフィルム

注意事項：27 P.274を必ずご確認ください。

アウトガス・ケミカル汚染対策タイプ

アウトガスが少なく、壁紙や下地からのケミカル汚染を抑制します。
またエパール®フィルムの効果により、防汚性・耐薬品性にも優れます。



■ アウトガス性能評価

総SVOC量放散速度の値が小さいほど、SVOCのアウトガスが少ないことを示しています。

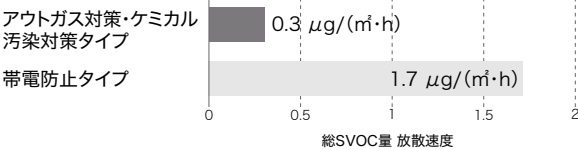

[構造図]

EVOH樹脂フィルム層
塩化ビニル樹脂層
水酸化アルミニウム紙層

【試験方法】 JIS A 1904 【試験機関】 株式会社MCエバテック

※不燃石膏ボード(標準板)に施工したもの(でんぶん・酢ビなどの糊、水性シーラーなどの下地処理剤を含む)を試験体とした。

※総SVOC量は、ヘキサデカン～トリアコンタンの範囲に検出された全ての成分を一括してヘキサデカン換算係数により定量した値。

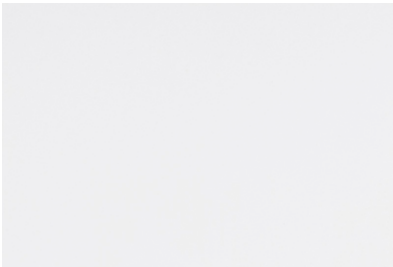

CR-17

防塵テープCR-17-TP

不燃 防火種別1-4 B 1,800円/㎡

巾92cm

防かび | 抗菌 | 汚れ防止

注意事項：06・07・26 P.272・274を必ずご確認ください。

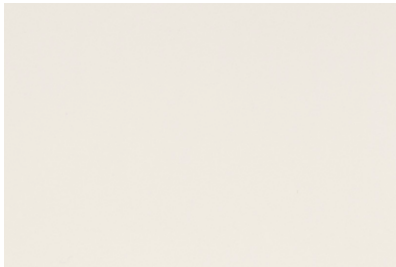

CR-18

防塵テープCR-18-TP

表面抵抗値
10⁸Ω

帯電防止タイプ

表面抵抗値10⁸Ωという、
半導体域の高い帯電防止性能を保持します。

[構造図]

帯電防止層
塩化ビニル樹脂層
水酸化アルミニウム紙層

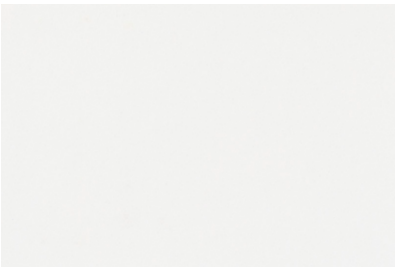

CR-11

防塵テープCR-11-TP

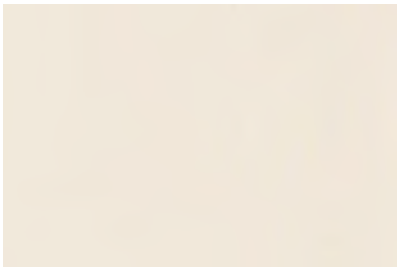

CR-13

防塵テープCR-13-TP

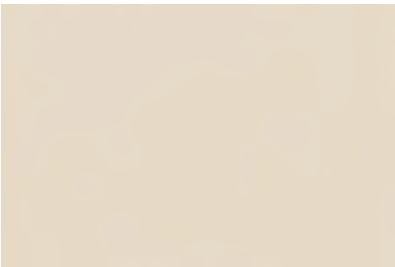

CR-12

防塵テープCR-12-TP

不燃

防火種別1-4 AB 1,470円/㎡

巾92cm

防かび

注意事項：06・26 P.272・274を必ずご確認ください。

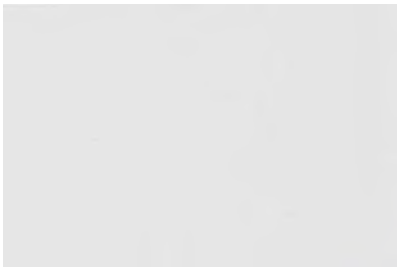

CR-14

防塵テープCR-14-TP

表面抵抗値
10⁶Ω

高性能帯電防止タイプ

表面抵抗値10⁶Ωという、
より高性能の帯電防止性能を保持します。

[構造図]

ウレタン樹脂層
帯電防止層
塩化ビニル樹脂層
水酸化アルミニウム紙層

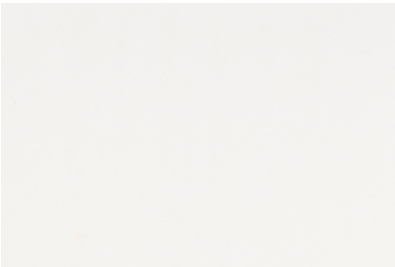

CR-15

防塵テープCR-15-TP

不燃

防火種別1-4 C 2,020円/㎡

巾92cm

防かび

注意事項：06・26 P.272・274を必ずご確認ください。

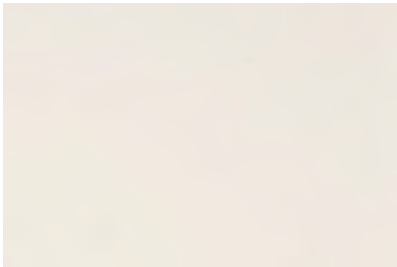

CR-16

防塵テープCR-16-TP

クリーンルームクロス
(防塵クロス)



SOUNDIA

特殊掛率品

サウンディア | 室内の音環境を明瞭に、快適に

SOUNDIAは、吸音効果のある硬質フェルトタイル。
話し声やオーディオサウンドなどの余計な反響音を吸収し、室内の音環境をより快適に。
ミニマルで洗練されたデザインで、空間の見た目もワンランクアップします。
リサイクルPET材料を約60%配合した、環境にも配慮された設計です。

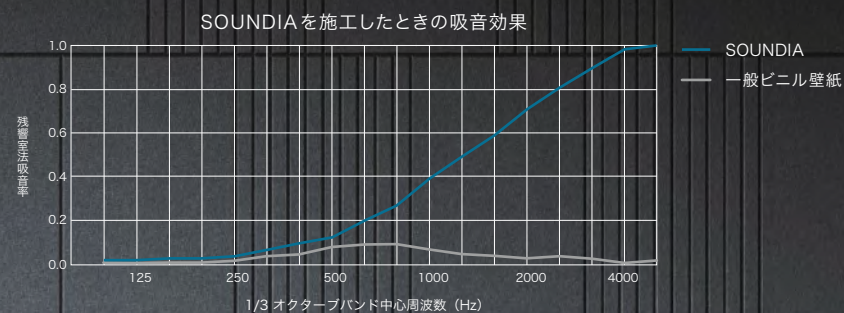

〔試験方法〕JIS A 1409に準ずる。
※上図の試験結果は測定値であり、保証値ではありません。

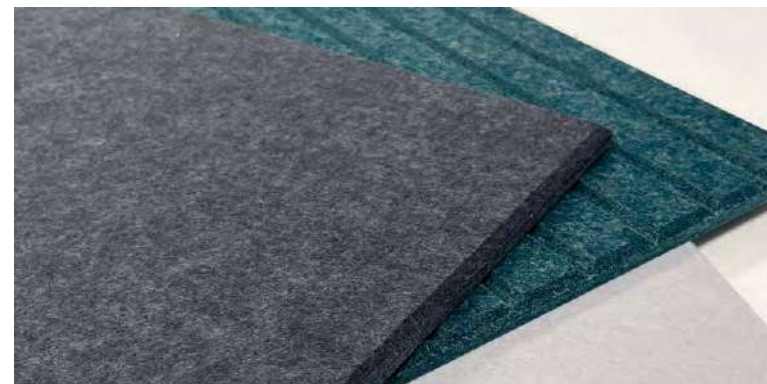

ECH-101・201

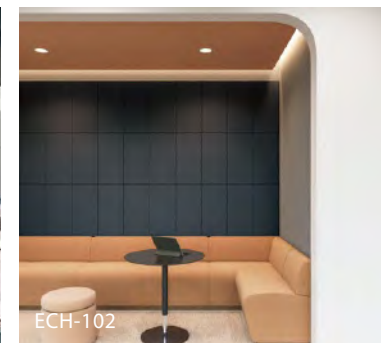

ECH-102

吸音性

空間の音の反響を抑え
クリアな音環境を実現

防火性

日本防火協会
防火製品性能試験に適合

安心・安全

F☆☆☆☆相当
低ホルムアルデヒド製品

ECO

リサイクルPET約60%配合

軽量

約1,900g/㎡の軽量設計

簡単施工

両面テープや虫ピンで施工可能
カッターでカット可能

FLAT

非防火 2,500円/枚 特殊掛率品 枚売り

made in China

寸法:30×60cm 厚み:9mm

材質:100%ポリエステル繊維

注意事項:30 P.274を必ずご確認ください。



ECH-101 ECH-102 ECH-103

NEW NEW NEW

STRIPE

非防火 3,500円/枚 特殊掛率品 枚売り

made in China

寸法:30×60cm 厚み:9mm

材質:100%ポリエステル繊維

注意事項:30 P.274を必ずご確認ください。

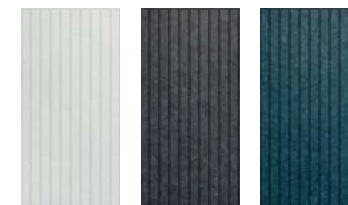

ECH-201 ECH-202 ECH-203

NEW NEW NEW

※リサイクル材を使用しているため、多少の色差が発生する場合があります。
※両面テープや虫ピンで施工が可能です。詳細は右記の施工要領書をご確認ください。

※その他の注意事項については、P.274を必ずご確認ください。
※下図の通り、四方が45°で面取りされたデザインです。



施工要領書
仕様書は
WEBページより
ご覧ください



「施工例写真」
「サンプル請求」

アクセントパネル（クッションタイプ）

受注生産品

非防火

中材（ポリウレタン）をファブリックで覆ったパネルです。
立体感あるパネルがインテリアを一層引き立てます。

商品の特長

- ファブリックとサイズを自由に選び、イメージにあわせたパネルを作ることができます。
- 接着剤を使用しないので施工が容易です。面ファスナーによる貼り付け工法です。
- 軽量なので、リフォームの際の取り外しも簡単です。
- 吸音効果があるため、寝室やシアタールームなどにおすすめです。

厚み:約2.6cm

【側面図】

ご注文方法

- ① カーテン・椅子生地から生地をお選びください。
- ② サイズをご指定ください。
※サイズは1cm単位でご指定いただけます。

製作対応サイズ

最小サイズ: 30cm×30cm
最大サイズ: 90cm×180cm
厚み: 約2.6cm

■ アクセントパネルを施工したときの吸音率

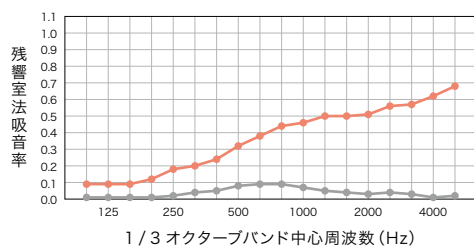

※詳細は弊社営業窓口までお問い合わせください。

— アクセントパネル
— 一般ビニル壁紙

【試験方法】
JIS A 1409に準ずる。
※左図の試験結果は測定値であり、保証値ではありません。



パネルアート（壁掛け）

受注生産品

非防火

壁紙やカーテンなどを使い、アート感覚で飾ることのできる壁面パネルです。
絵画を飾るようにお部屋のアクセントとして楽しんでいただけます。

商品の特長

- 壁紙・カーテン・椅子生地から自由に生地とサイズをお選びいただけます。
- 専門部材もセットになっていますので取り付けも簡単です。
紐掛けタイプ、栈掛けタイプの2タイプをご用意しています。

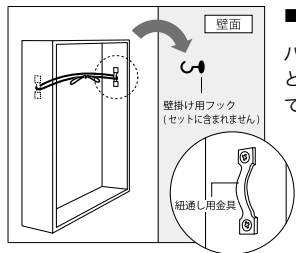

■ 紐掛けタイプ

パネル内側に紐通し金具と壁掛け用の白紐がついています。

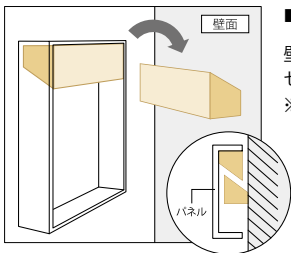

■ 栈掛けタイプ

壁面取付用の木材がセットになります。
※取付ネジは含まれません。

ご注文方法

- ① 壁紙・カーテン・椅子生地から生地をお選びください。
- ② サイズをご指定ください。※サイズは1cm単位でご指定いただけます。
- ③ 取付タイプをご指定ください。

※詳細は弊社営業窓口までお問い合わせください。

製作対応サイズ

最小サイズ: 30cm×30cm 最大サイズ: 90cm×180cm
厚み: 約2.5cm

※一辺の長さが90cmを超える場合、パネルの厚みは約3cmになります。
※基材はラワンベニヤ板です。

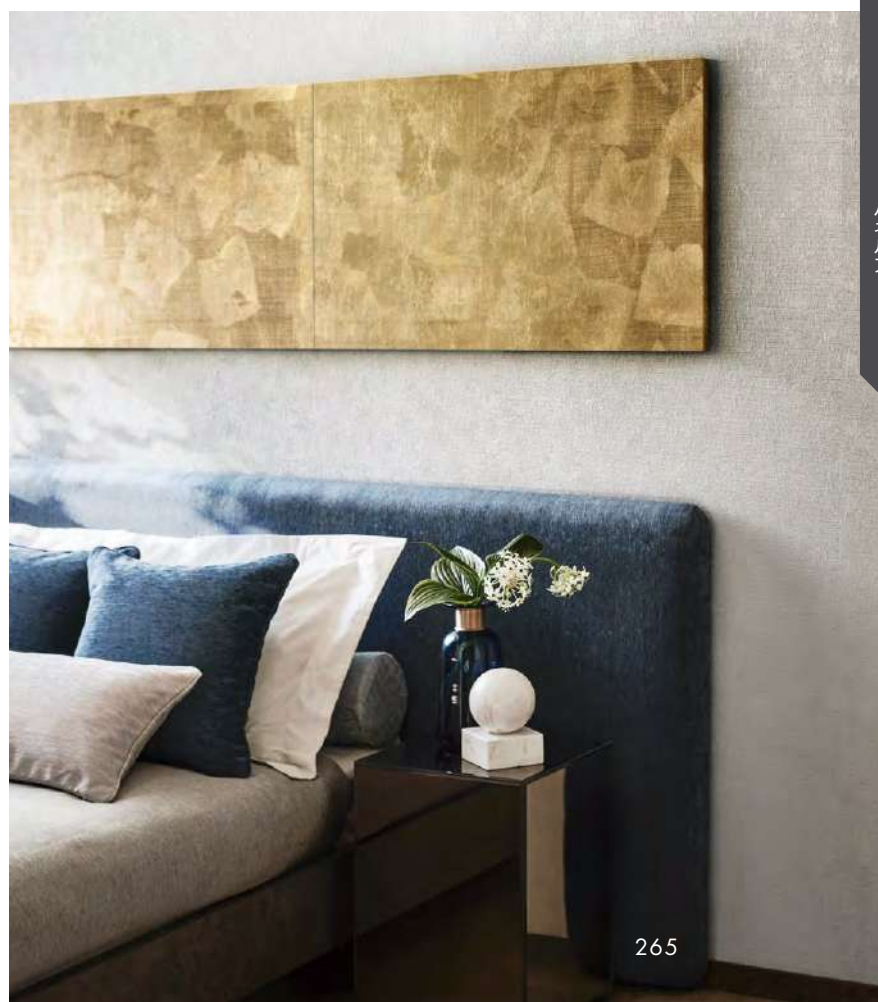

スマートジョイナー（見切り材） 特殊掛率品

スマートジョイナー SLIM 平面用

壁紙のジョイント部分を美しく演出する、平面用見切り材
巾7mmの細身でスタイリッシュな見切り材。アタッチメントを
あらかじめ下地に施工しておく先付けタイプの平面用見切り材です。



POINT 1

下地に施工したアタッチメント
にジョイナー本体をはめ込んで
取り付け

ジョイナー本体
アタッチメント

POINT 2

さまざまなインテリア空間に
馴染むシンプルな形状

POINT 3

施工イメージ

- ①付属の両面テープと接着剤を併用して下地にアタッチメントを取り付ける
- ②パテ処理をして下地とアタッチメントの段差を平滑にする
- ③壁紙を貼る
- ④ジョイナー本体を取り付ける

※ 詳細は下記の二次元コードよりご確認ください

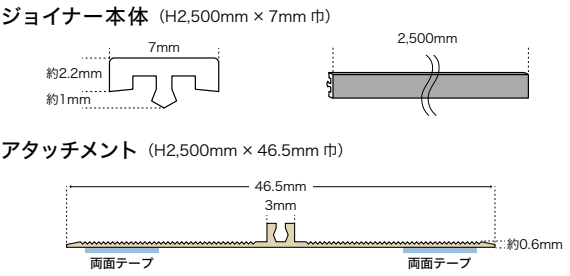

ジョイナー本体とアタッチメントは別売りとなります。
ジョイナー本体(SRJ-211～253)と、アタッチメント(SRJ-AT1)の
2種類の部材をご注文いただき、施工をお願いいたします。

スマートジョイナー EASY 平面用

シンプルでデザインで取り付けも簡単な、
後付けタイプの平面用見切り材

壁紙の上から簡単にに取り付けることができる、巾10mmの
平面用見切り材です。

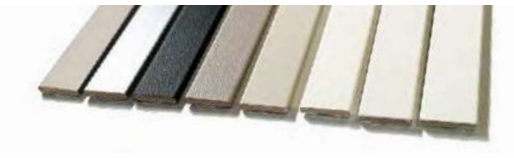

POINT

付属の両面テープと瞬間接着剤(BB-546)を併用して
壁紙の上から簡単にに取り付けることができます。

10mm
1.5mm
両面テープ
2,500mm

スマートジョイナー CORNER コーナー用

コーナーの補強・貼り分けに最適

コーナー部分の補強や、出隅での壁紙の貼り分けを可能にする後付け
タイプのコーナー用見切り材です。











POINT

付属の両面テープと瞬間接着剤(BB-546)を併用して
壁紙の上から簡単にに取り付けることができます。

10mm
1.5mm
両面テープ
2,500mm
規格 H2,500mm × 10mm 巾 (90°)

■ スマートジョイナー 本体価格一覧

カラー・材質	単色 材質：ABS樹脂オレフィンシート貼						メタリック 材質：ABS樹脂 PVCシート貼		
カラーイメージ									
	ホワイト	オフホワイト	アイボリー	ライトグレージュ	ウォームグレー	ブラック	シルバー	シャンパンゴールド	ゴールド
スマートジョイナー SLIM (アタッチメントは別売です)	SRJ-211 600 円 / 本	SRJ-212 600 円 / 本	SRJ-213 600 円 / 本	SRJ-214 600 円 / 本	SRJ-215 600 円 / 本	SRJ-216 600 円 / 本	SRJ-251 900 円 / 本	SRJ-252 900 円 / 本	SRJ-253 900 円 / 本
スマートジョイナー EASY	EGJ-411 1,200 円 / 本	EGJ-412 1,200 円 / 本	EGJ-413 1,200 円 / 本	EGJ-414 1,200 円 / 本	EGJ-415 1,200 円 / 本	EGJ-416 1,200 円 / 本	EGJ-451 1,500 円 / 本	EGJ-452 1,500 円 / 本	EGJ-453 1,500 円 / 本
スマートジョイナー CORNER	SCN-11 1,200 円 / 本	SCN-12 1,200 円 / 本	SCN-13 1,200 円 / 本	SCN-14 1,200 円 / 本	SCN-15 1,200 円 / 本	SCN-16 1,200 円 / 本	SCN-51 1,500 円 / 本	SCN-52 1,500 円 / 本	SCN-53 1,500 円 / 本

■ スマートジョイナー SLIM アタッチメント

品番：SRJ-AT1 価格：600 円 / 本

施工要領書はこちら

スマートジョイナーの施工方法については
こちらの二次元コードより施工要領書を
ご確認ください。



SCN-52 ・ EGJ-452 ・ TH 34340 (P.78) ・ 34342 (P.78) ・ 34375 (P.84)

モールド（装飾用見切り材） 特殊掛率品

天井の廻り縁や腰壁の見切り、額縁などに使用することで、インテリアをエレガントに演出します。

商品の特長

■グレードアップ

高いデザイン性で、ワンランク上のラグジュアリーな空間を演出します。ヨーロッパの伝統的なインテリアから、モダンなスタイルまで幅広くお使いいただけます。

■スピード施工

寸法安定性に優れ、加工性もよく作業効率もアップします。

【額縁】

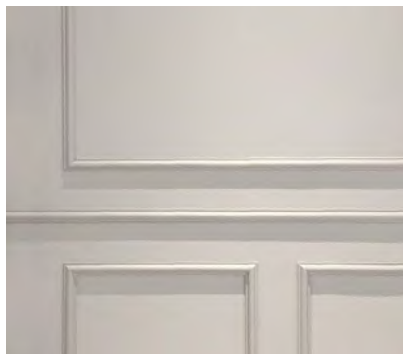

壁の仕上げ材を上下で分ける際の見切りとして、また、壁面に設置する絵画等の額縁やアクセント装飾として幅広く使用できます。

◀MM 90(額縁)

【廻り縁】

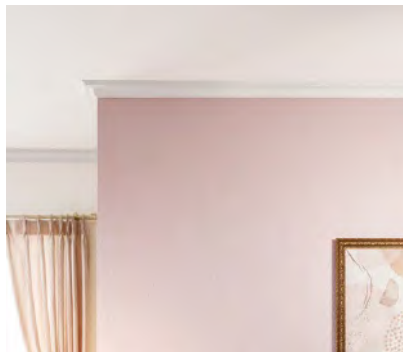

天井と壁の接地部に使用することで、お部屋のインテリアをグレードアップさせます。

◀MM 80(廻り縁)

※厚み・サイズ・色に多少のばらつきがございます。施工時に現場にて調整してください。
※モールドは見本帳の有効期間が異なります。当見本帳中に価格や仕様が変更になる場合があります。



商品ラインアップは
WEBページより
ご覧ください



施工要領書は
WEBページより
ご覧ください

