サンゲツ床材総合カタログ

sangetsu

FLOOR COLLECTION

2019-2020

FLOOR COLLECTION

2019-**2020**

INDEX

001
Sフロア
各種施設用フロア

065
Hフロア
クッションフロア総合

083
ノンスキッド
防滑性ビニル床シート

099
フロアタイル・リフォルタ・OT
ビニル床タイル・置敷きビニル床タイル

193
カーペットタイル NT
ベーシック

231
カーペットタイル DT
プレミアム

269
グラフィカ GC
プリントカーペットタイル・プリントロールカーペット

331
ロールカーペット

403
巾木・その他

417
接着剤

440
参考資料

商品名	ページ
ア	
アッシュ	P.106
アップルウッド(OT)	P.186
洗い出し	P.157
アラベスカート	P.144
アルテミス	P.26
庵	P.168
アンダーレイ	P.64
アンダーレイ(カーペットタイル用)NT-4	P.230・267
アンダーレイ(カーペットタイル用)NT-8	P.230・267
アンダーレイ(ノンスキッド用)	P.90
アンティークアッシュ	P.17
アンティークウッド	P.104・130
アンティークタイル	P.103・142
アンティークラグ	P.102・160
イビザ	P.160
ウィーブライン	P.18
ウィンターパイン	P.108
ウォッシュドオーク	P.116
ウォルナット(OT)	P.189
ウォルナット(ストロング)	P.14
ウォルナット(ナーシングフロア)	P.9
ウォルナット(フロアタイル2.5mm厚)	P.114
ウォルナット(フロアタイル2mm厚)	P.172
ウォルナット(リフォルタ)	P.180
ウジェーヌ(OT)	P.192
ウッドデッキ	P.125
ウッドフロア	P.411
エイジドウッド	P.125
エイジドストーン	P.155
エクセレントファーS	P.402
エクセレントファーM	P.402
エクセレントファーW	P.402
SペットECOⅡ	P.82
エスリューム・ウィーブ	P.53
エスリューム・ウッドⅡ	P.57
エスリューム・ジャトバウッド	P.51
エスリューム・ファイバー	P.54
エスリューム・プラス	P.58
エスリューム・プレーン	P.55
エスリューム・マーブル	P.56
エスリューム・ミスト	P.52
エスリューム・ルーミー	P.54
NT-1000　ブロードクロス	P.229
NT-1050　テイクバック	P.229
NT-1100　ウェルカムⅡ	P.229
NT-1150　籐タイル	P.230
NT-1200　フロテックス　ペナン/コンクリート/ウッド	P.227
NT-1350　制菌加工付	P.228
NT-140　ランド	P.226
NT-200	P.212
NT-250eco	P.211
NT-2600eco　ワイドライン	P.213
NT-2700eco　スリムライン	P.214
NT-2800eco　シンプルライン	P.213
NT-2850eco　フローライン	P.214
NT-2950eco　モノグラム	P.215
NT-3000eco/3100eco　クロスライン/Ⅱ	P.216
NT-350	P.217・218
NT-350/350S	P.217・218
NT-350E　エクストラライン	P.220
NT-350G　グラデーション	P.220
NT-350L　ライン	P.219
NT-350V　バリューライン	P.219
NT-440　ホライゾン	P.221
NT-460　ミルト	P.221
NT-470　ラグゼ	P.224
NT-490　プランタ	P.226
NT-610　ペンシルクロス	P.222
NT-640　アメンダ	P.225
NT-650　スプラッシュパターン	P.224
NT-680　フェイントブロック	P.223
NT-700	P.209
NT-700/700S/700E	P.209・210
NT-760P　メタルソリッド	P.207
NT-770P　アルモニーⅡ	P.208
NT-780P　ジェントルⅡ	P.208
NT-790H　オーバータイム	P.195
NT-8000　シャンブレー/プランク	P.204
NT-800H　フォレストエアー	P.197
NT-8100　シャンブレー/アクセントプランク	P.204
NT-810H　ストリングス・プレーン	P.198
NT-820H　グローラス	P.201
NT-830H　グランドグレイン	P.202
NT-840H　シャンブレー/スクエア	P.203
NT-850H　レイ	P.199
NT-860H　ストリングス	P.198
NT-870H　ウーブン	P.196
NT-880H　ミスティⅡ	P.200
NT-890P　ヘリンツイード	P.205
NT-900P　グリッドフィルター	P.206
NT-920　プレシス	P.225
エルム(SKフロア)	P.32
エルム(ストロング)	P.16
エルム(ナーシングフロア)	P.8
OAフラットカバー	P.230・267
オーク(ストロング)	P.15
オーク(ナーシングフロア)	P.7
オーク(フロアタイル2mm厚)	P.172
オーク(メディウォーク)	P.38
オーク(リフォルタ)	P.179
オールドパーケット	P.127
オールドマーブル	P.29
オデオンPUR　エクリプス	P.44
オデオンPUR　プリモ	P.43
オニックス	P.145
オニックス(ストロング)	P.21
オフロア	P.46
オリエンタルエボニー	P.122
織パターン(SKフロア)	P.33
織パターン(ナーシングフロア)	P.11
オンダガタライト(フロアタイル2.5mm厚)	P.151
オンダガタライト(リフォルタ)	P.181
オンブル	P.133
カ	
ガード巾木	P.403
カーペット(OT)	P.191
框材(リフォルタ)	P.182
カラードウッド	P.126
カラー巾木	P.403
カリン	P.122
カルドストーン	P.153
キャッスルオーク	P.132
クォーツサイト	P.138
クノッソスホワイト	P.148
グラニット	P.42
グラフィカ(COLORS)	P.301
グラフィカ(COMMERCIAL SPACE)	P.277
グラフィカ(JAPANESQUE)	P.295
グラフィカ(MODERN LUXURY)	P.306
グラフィカ(NATURAL COMFORT)	P.304
グラフィカ(TRADITIONAL)	P.309
グラフィカロールカーペット	P.317
クラルテ	P.26
グランドマーブル(フロアタイル2.5mm厚)	P.171
グランドマーブル(リフォルタ)	P.181
グランドモルタル	P.135
グレイスロザート	P.145
グレインウッド	P.25
黒柿	P.123
クロコダイル	P.166
クロスペイント	P.19
玄昌石	P.157
ココフロア	P.40・175
腰壁シート	P.61
コテージウッド	P.128
コルクタイル	P.81
コルトナ	P.172
コンクリート(ストロング)	P.20
コンクリートC(OT)	P.190
コンクリートV(OT)	P.186
コンポジション	P.170
サ	
サイザル(フロアタイル2.5mm厚)	P.168
サイザル(SKフロア・リアル)	P.35
サイザルスクエア	P.30
砂岩	P.154
ササラ巾木	P.403
錆(さび)	P.158
サルサリマーブル	P.146
サンアクロス	P.343
サンアコード	P.380
サンアマンド	P.381
サンアメーズ	P.380
サンアリオスⅡ	P.349
サンアロー	P.339
サンエコー	P.361
サンエルザ	P.382
サンエルム	P.362
サンエレガンス	P.385
サンオスカーⅡ	P.387
サンオンダス	P.338
サンカノン	P.345
サンカレイド	P.351
サンキャッスル	P.354
サンキャメル	P.376
サンクラウド	P.358
サングラシア	P.366
サンコーラス	P.394
サンサーフェス	P.341
サンシーズンズ	P.338
サンシーマ	P.392
サンジャポネ	P.365
サンシャリオⅡ	P.383
サンジュエル	P.344
サンシルビアⅡ	P.355
サンシンフォニー	P.394
山水	P.167
サンストリーム	P.345
サンスフィアⅡ	P.357
サンデイジー	P.361
サンテクスチャー	P.337
サンデコールⅡ	P.348
サンデリカ	P.378
サンドストリーム	P.138
サントパーズ	P.388
サンナチュラル	P.377
サンネイチャー	P.364
サンノート	P.392
サンハーベストⅡ	P.344
サンハウンド	P.340
サンバスク	P.384
サンパティオ	P.346
サンハミングⅡ	P.393
サンビクトリア	P.386
サンフィレンツェⅡ	P.352
サンフォース	P.360
サンプランタ	P.379
サンブランチ	P.358
サンフリージアⅡ	P.350
サンフリーズ	P.386
サンプリンス	P.352
サンフルーティ	P.388
サンブレイド	P.365
サンプレーリー	P.359
サンプレシャス	P.363
サンブレス	P.360
サンフレンディ	P.391
サンヘリオス	P.375
サンヘリテージ	P.342
サンベルディ	P.375
サンペンタゴン・ニット	P.396
サンペンタゴン・プレーン	P.396
サンホリデー	P.391
サンマーチ	P.377
サンマイルド	P.393
サンミラージュ	P.350
サンムーランⅡ	P.353
サンメープルⅡ	P.355
サンメビウス	P.366
サンメモリー	P.356
サンメルシィ	P.379
サンモード	P.340
サンラーセン	P.378
サンライム	P.389
サンラピッツ	P.359
サンリーガル	P.346
サンリファイン	P.373
サンルミエ	P.343
サンレガシィⅡ	P.353
サンレガリアⅡ	P.347
サンレジェンドⅡ	P.357
サンロイヤルⅡ	P.351
サンロータス	P.354
サンロシェ	P.339
サンワールド	P.384
サンワルツ	P.363
3.5㎜厚フロア	P.76
シェブロンウッド	P.117
シェブロンストーン	P.137
シエラオーク(OT)	P.185
シェルテラゾー	P.136
シエロアッシュ	P.23
遮音フロア	P.77
シャビーストーン	P.27

商品名	ページ
住宅用クッションフロア	P.68
シュガーメイプル	P.119
シュガリー	P.163
シュトローム	P.134
消臭快適フロア	P.75
消臭レストリューム	P.59
杉	P.123
杉綾	P.169
スノーオーク	P.24
スパックターフ	P.399
スピンオーク	P.109
すべり止めシート・テープ	P.399
スムースモルタル	P.141
スレート(OT)	P.187
スレート(ストロング・リアル)	P.27・28
セシルオーク	P.110
セラミック	P.20
ソフトツイストS	P.402
ソフトツイストM	P.402
ソフトツイストW	P.402

タ

商品名	ページ
ターキッシュマーブル	P.135
ターラグレー	P.150
耐薬品性+耐動荷重エスリューム	P.58
タソス	P.143
たたみシート	P.35
たたみタイル	P.36・169
タンドパイン	P.24
タンドルオーク	P.113
チーク(ストロング・リアル)	P.25
チェリー(ナーシングフロア)	P.9
チョークドオーク(OT)	P.189
チョークドオーク(ナーシングフロア)	P.8
DT-1800　スローワルツII	P.264
DT-3200　ルナ	P.250
DT-3750　シャインループ	P.263
DT-3800　レジーナ	P.254
DT-4050　チェック	P.262
DT-4100　スミ	P.243
DT-4250　ボイスオブツリー	P.235
DT-4350　ベルダ	P.256
DT-4550　アビリオ	P.265
DT-4800　テネロ	P.259
DT-5050　ラウト	P.260
DT-5200　ロトミックスネオ	P.266
DT-5250　ボイスレス	P.235
DT-5300　プレミオ	P.261
DT-5450　プラザ	P.250
DT-5600　ガーデン	P.260
DT-5650　リヴァージュ	P.253
DT-5700　オンダス	P.253
DT-5850　レオン	P.257
DT-5900　バサラ	P.245
DT-6000　ツユジ	P.237
DT-6050　ジャリ	P.238
DT-6200　ジオグラフィック	P.239
DT-6250　ボイスモア	P.235
DT-6300　アスリート	P.240
DT-6350　アスリートゴー	P.240
DT-6400　アスリートラン	P.240
DT-6500　シキガワラ	P.241
DT-6600　ゼンストリーム	P.242
DT-6650　ゼンサンド	P.242
DT-6700　ゼンアイランド	P.242
DT-6800　イロカスリ	P.244
DT-6900　イチマツ	P.246
DT-7100　ハナガスミ	P.246
DT-7200　クォーツサイト	P.247
DT-7250　コールオブバード	P.236
DT-7300　クラフトストーン	P.249
DT-7350　ベルダグラデーション	P.256
DT-7400　ライトオブフォレスト	P.248
DT-8200　スキンオブウッド	P.248
DT-8350　ベルダコンビネーション	P.256
DT-8400　ウォーターキャンバス	P.252
DT-8500　ライトチェイサー	P.251
DT-8700　タイムラプス	P.251
DT-8800　グランノーヴァ	P.254
DT-8850　イノセントジャカード	P.258
DT-8900　グランジツイード	P.255
DT-9000　ルームプラス・プランク	P.268
DT×GRAFICA	P.271
デコ巾木	P.404
テラコッタ(フロアタイル2.5mm厚)	P.157
テラコッタ(ストロング・リアル)	P.29
テリトリーチップ	P.408
店舗用クッションフロア	P.78
籐(SKフロア・リアル)	P.35
籐(ストロング・リアル)	P.30
とうタイル	P.36
籐(フロアタイル2.5mm厚)	P.168
トラッドパーケット	P.121
ドリフトウッド	P.128
ドルチェメイプル	P.107

ナ

商品名	ページ
ナチュール	P.170
ナチュラルオーク	P.112
ナチュラルバーチ	P.31
2m巾フロア	P.77
ニューサンクオーツ	P.376
ニューサンシンシア	P.374
ニューセーフティ	P.48
ネロオーク	P.23
ノーチェ(SKフロア)	P.31
ノワール(OT)	P.187
ノワールウッド	P.129
ノンスキッド・エアコン排水目地	P.93
ノンスキッド・エアコンホース受け	P.93

ハ

商品名	ページ
バーチ(SKフロア)	P.32
バーチ(ストロング)	P.15
ハートビルマーカー	P.407
ハーベストオーク	P.113
ハイランドオーク(OT)	P.188
パイン(OT)	P.188
パイン(フロアタイル2.5mm厚)	P.118
パイン(フロアタイル2mm厚)	P.171
バヴェストーン	P.156
バウダーオーク	P.127
バスケットウィーブ	P.149
ビアンコ(ストロング・リアル)	P.28
ビアンコ(フロアタイル2.5mm厚)	P.143
ビアンコ(リフォルタ)	P.180
ビーチ	P.118
ピエトラグレー	P.136
ピクルドエルム	P.108
ヒッコリー	P.121
ビンテージオーク	P.129
ビンテージチェリー	P.120
PX-200　モルタルタイル	P.89
PX-500　カーペット調	P.87
PX-500　スクエア	P.88
PX-500　ターフ調	P.88
PX-500　ファブリック調II	P.87
PX-500　ブライトライン	P.88
PX-600　ダイヤエンボス	P.89
PX-800　ウッドパターン(縦柄)	P.86
PX-800　ウッドパターン(横柄)	P.86
PX-800　ステッチライン	P.85
PX-800　ストーンパターン	P.87
PX-800　フィノストーン	P.86
PX-800　レザード	P.85
PX-8600　ノンスキッド・ステップ	P.91
PX-950　タイル調	P.90
PM-980　スレート	P.90
ファインセラ	P.151
ファインマーブル	P.33
ファインメタル	P.167
ファミタ・ループ	P.399
ファミタ用見切り材	P.399
ファミタ用出隅コーナー材	P.399
フォルテオーク	P.111
ブライトシャギーS	P.401
ブライトシャギーM	P.401
ブライトシャギーW	P.401
ブラックウォルナット	P.115
ブラックチェリー	P.120
ブラッシュドオーク	P.131
ブリーズストーン	P.139
プリムローズ	P.165
プリュイ	P.161
ブルージュオーク	P.132
プレーン(SKフロア)	P.34
プレーン(ナーシングフロア)	P.12
プレーンウィーブ(OT)	P.190
プレーンエンボス	P.47
フレンチヘリンボーン	P.116
フローオーク	P.106
フローズン	P.162
ブロックスレート	P.156
フロテックス・プランク	P.227
フロテックスシート	P.49・397
ペイントウッド(ストロング・リアル)	P.25
ペイントウッド(フロアタイル2.5mm厚)	P.126
ペイントブロック	P.163
ベインブラック	P.141
ペールアッシュ	P.105
ヘリテイジ	P.142
ペルビンカオーク	P.111
ホーリーマーブル	P.147
ボルゴーニャ	P.134
ホワイトマーブル	P.171

マ

商品名	ページ
マキアートアッシュ	P.124
マルキーナ	P.144
マルチカラー溶接棒(グラニット・オデオンPUR専用)	P.42・44
マルチカラー溶接棒(メディントーン)	P.45
マルモブルーノ	P.150
マンダレーホワイト	P.21
ミカゲ(フロアタイル2.5mm厚)	P.158
ミカゲ(ストロング)	P.22
見切材(リフォルタ)	P.182
MYSTICAL(ミスティカル)	P.159
ミラノオーク	P.166
ムートン調S	P.401
ムートン調M	P.401
ムートン調W	P.401
メイプル(SKフロア)	P.32
メイプル(ストロング)	P.16
メイプル(ナーシングフロア)	P.10
メイプル(フロアタイル2.5mm厚)	P.119
メイプル(フロアタイル2mm厚)	P.171
メイプル(メディウォーク)	P.38
メイプル(リフォルタ)	P.178
メガリット	P.41
目地棒	P.176
メタルオーク	P.17
メディントーン	P.45
面材	P.63
モール材	P.63
木目調巾木	P.404
モトリーブロック	P.13
モルタルブロック	P.140

ヤ

商品名	ページ
ヨーロピアンオーク(フロアタイル2.5mm厚)	P.110
ヨーロピアンオーク(リフォルタ)	P.178

ラ

商品名	ページ
ライムストーン(SKフロア)	P.33
ライムストーン(ストロング)	P.22
ライムストーン(ナーシングフロア)	P.10
ライムストーン(リフォルタ)	P.181
ラウンドエッジ	P.152
ラスティック	P.29
ラスティックウッド	P.24
ラスティックナット	P.131
ラスティメタル	P.161
ラピスラズリ	P.147
ラフィネオーク(OT)	P.185
ラフエッジストーン	P.154
リーンストライプ	P.164
リップルシャイン	P.164
リニア(OT)	P.191
リノリウム(ストロング)	P.18
リノリウム(メディウォーク)	P.39
ルームプラス・スクエア	P.174・410
ルームプラス・プランク	P.173・410
ルビドパイン	P.124
レゴリス	P.140
レリーフ	P.165
ロイヤルマーブル	P.148
ローツェオーク	P.112
ロッキーオーク(ストロング)	P.13
ロッキーオーク(フロアタイル2.5mm厚)	P.107

ワ

商品名	ページ
ワイルドオーク	P.17
割肌石(ペルリーノ)	P.155

記号	商品名	ページ
A		
AE	サンキャッスル	P.354
AN	サンアマンド	P.381
AO	サンアリオスII	P.349
AR	サンアクロス	P.343
AS	サンアメーズ	P.380
AW	サンアロー	P.339
B		
BA	サンブレイド	P.365
BH	サンブランチ	P.358
BS	サンバスク	P.384
BZ	サンブレス	P.360
C		
CA	コンポジション	P.170
CH	サンコーラス	P.394
CI	サンシーマ	P.392
CM	店舗用クッションフロア	P.78
CN	ニューサンシンシア	P.374
CO	サンアコード	P.380
CQ	サンキャメル	P.376
CW	サンカレイド	P.351
CY	サンクラウド	P.358
D		
DI	サンデイジー	P.361
DL	サンデリカ	P.378
DT	DT-1800　スローワルツII	P.264
DT	DT-3200　ルナ	P.250
DT	DT-3750　シャインループ	P.263
DT	DT-3800　レジーナ	P.254
DT	DT-4050　チェック	P.262
DT	DT-4100　スミ	P.243
DT	DT-4250　ボイスオブツリー	P.235
DT	DT-4350　ベルダ	P.256
DT	DT-4550　アビリオ	P.265
DT	DT-4800　テネロ	P.259
DT	DT-5050　ラウト	P.260
DT	DT-5200　ロトミックスネオ	P.266
DT	DT-5250　ボイスレス	P.235
DT	DT-5300　プレミオ	P.261
DT	DT-5450　プラザ	P.250
DT	DT-5600　ガーデン	P.260
DT	DT-5650　リヴァージュ	P.253
DT	DT-5700　オンダス	P.253
DT	DT-5850　レオン	P.257
DT	DT-5900　バサラ	P.245
DT	DT-6000　ツユジ	P.237
DT	DT-6050　ジャリ	P.238
DT	DT-6200　ジオグラフィック	P.239
DT	DT-6250　ボイスモア	P.235
DT	DT-6300　アスリート	P.240
DT	DT-6350　アスリートゴー	P.240
DT	DT-6400　アスリートラン	P.240
DT	DT-6500　シキガワラ	P.241
DT	DT-6600　ゼンストリーム	P.242
DT	DT-6650　ゼンサンド	P.242
DT	DT-6700　ゼンアイランド	P.242
DT	DT-6800　イロカスリ	P.244
DT	DT-6900　イチマツ	P.246
DT	DT-7100　ハナガスミ	P.246
DT	DT-7200　クォーツサイト	P.247
DT	DT-7250　コールオブバード	P.236
DT	DT-7300　クラフトストーン	P.249
DT	DT-7350　ベルダグラデーション	P.256
DT	DT-7400　ライトオブフォレスト	P.248
DT	DT-8200　スキンオブウッド	P.248
DT	DT-8350　ベルダコンビネーション	P.256
DT	DT-8400　ウォーターキャンバス	P.252
DT	DT-8500　ライトチェイサー	P.251
DT	DT-8700　タイムラプス	P.251
DT	DT-8800　グランノーヴァ	P.254
DT	DT-8850　イノセントジャカード	P.258
DT	DT-8900　グランジツイード	P.255
DT	DT-9000　ルームプラス・プランク	P.268
E		
EA	サンシーズンズ	P.338
EC	サンデコールII	P.348
EL	サンエレガンス	P.385
EM	サンエルム	P.362
EO	サンノート	P.392
ET	ウォルナット(リフォルタ)	P.180
ET	オーク(リフォルタ)	P.179
ET	オンダガタライト(リフォルタ)	P.181
ET	框材(リフォルタ)	P.182
ET	グランドマーブル(リフォルタ)	P.181
ET	ビアンコ(リフォルタ)	P.180
ET	見切材(リフォルタ)	P.182
ET	メイプル(リフォルタ)	P.178
ET	ヨーロピアンオーク(リフォルタ)	P.178
ET	ライムストーン(リフォルタ)	P.181
EW	サンエコー	P.361
EZ	サンエルザ	P.382
F		
FA	サンフリージアII	P.350
FC	ブライトシャギーS	P.401
FC	ブライトシャギーM	P.401
FC	ブライトシャギーW	P.401
FC	ムートン調S	P.401
FC	ムートン調M	P.401
FC	ムートン調W	P.401
FC	エクセレントファーS	P.402
FC	エクセレントファーM	P.402
FC	エクセレントファーW	P.402
FC	ソフトツイストS	P.402
FC	ソフトツイストM	P.402
FC	ソフトツイストW	P.402
FG	サンフォース	P.360
FH	サンフルーティ	P.388
FI	サンスフィアII	P.357
FR	ファミタII	P.399
FRM	ファミタ用出隅コーナー材	P.399
FRM	ファミタ用見切り材	P.399
FY	サンフレンディ	P.391
FZ	サンフィレンツェII	P.352
G		
GC	グラフィカ(COLORS)	P.301
GC	グラフィカ(COMMERCIAL SPACE)	P.277
GC	グラフィカ(JAPANESQUE)	P.295
GC	グラフィカ(MODERN LUXURY)	P.306
GC	グラフィカ(NATURAL COMFORT)	P.304
GC	グラフィカ(TRADITIONAL)	P.309
GC	グラフィカロールカーペット	P.317
GC	DT×GRAFICA	P.271
GC	サンレガシィII	P.353
GM	3.5㎜厚フロア	P.76
GR	サングラシア	P.366
GS	すべり止めシート・テープ	P.399
GT	庵	P.168
GT	アンティークラグ	P.102・160
GT	イビザ	P.160
GT	クロコダイル	P.166
GT	ココフロア	P.175
GT	サイザル	P.168
GT	山水	P.167
GT	シュガリー	P.163
GT	杉綾	P.169
GT	たたみタイル	P.169
GT	籐	P.168
GT	とうタイル	P.168
GT	ファインメタル	P.167
GT	プリムローズ	P.165
GT	プリュイ	P.161
GT	フローズン	P.162
GT	ペイントブロック	P.163
GT	MYSTICAL(ミスティカル)	P.159
GT	ミラノオーク	P.166
GT	ラスティメタル	P.161
GT	リーンストライプ	P.164
GT	リップルシャイン	P.164
GT	ルームプラス・スクエア	P.174
GT	ルームプラス・プランク	P.173
GT	レリーフ	P.165
H		
HD	サンホリデー	P.391
HE	サンヘリオス	P.375
HG	サンハミングII	P.393
HJ	サンヘリテージ	P.342
HL	サンシャリオII	P.383
HM	住宅用クッションフロア	P.68
HV	サンハーベストII	P.344
HW	消臭快適フロア	P.75
HX	サンハウンド	P.340
I		
IS	洗い出し	P.157
IS	アラベスカート	P.144
IS	アンティークタイル	P.103・142
IS	エイジドストーン	P.155
IS	オニックス	P.145
IS	オンダガタライト(フロアタイル2.5mm厚)	P.151
IS	オンブル	P.133
IS	カルドストーン	P.153
IS	クォーツサイト	P.138
IS	クノッソスホワイト	P.148
IS	グランドモルタル	P.135
IS	グレイスロザート	P.145
IS	玄昌石	P.157
IS	砂岩	P.154
IS	錆(さび)	P.158
IS	サルサリマーブル	P.146
IS	サンドストリーム	P.138
IS	シェブロンストーン	P.137
IS	シェルテラゾー	P.136
IS	シュトローム	P.134
IS	スムースモルタル	P.141
IS	ターキッシュマーブル	P.135
IS	ターラグレー	P.150
IS	タソス(フロアタイル2.5mm厚)	P.143
IS	テラコッタ(フロアタイル2.5mm厚)	P.157
IS	パヴェストーン	P.156
IS	バスケットウィーブ	P.149
IS	ビアンコ(フロアタイル2.5mm厚)	P.143
IS	ピエトラグレー	P.136
IS	ファインセラ	P.151
IS	ブリーズストーン	P.139
IS	ブロックスレート	P.156
IS	ベインブラック	P.141
IS	ヘリテイジ	P.142
IS	ホーリーマーブル	P.147
IS	ボルゴーニャ	P.134
IS	マルキーナ	P.144
IS	マルモブルーノ	P.150
IS	ミカゲ(フロアタイル2.5mm厚)	P.158
IS	モルタルブロック	P.140
IS	ラウンドエッジ	P.152
IS	ラピスラズリ	P.147
IS	ラフエッジストーン	P.154
IS	レゴリス	P.140
IS	ロイヤルマーブル	P.148
IS	割肌石(ペルリーノ)	P.155
J		
JK	ウォルナット(フロアタイル2mm厚)	P.172
JK	オーク(フロアタイル2mm厚)	P.172
JK	グランドマーブル(フロアタイル2.5mm厚)	P.171
JK	コルトナ	P.172
JK	パイン(フロアタイル2mm厚)	P.171
JK	ホワイトマーブル	P.171
JK	メイプル(フロアタイル2mm厚)	P.171
JP	サンジャポネ	P.365
JW	サンジュエル	P.344
K		
KB	腰壁シート	P.61
KG	ハートビルマーカー	P.407
KG	テリトリーチップ	P.408
KR	コルクタイル	P.81
L		
LB	ウッドフロア	P.411
LC	サンラーセン	P.378
LH	サンルミエ	P.343
LI	サンライム	P.389
LJ	サンレジェンドII	P.357
LM	遮音フロア	P.77
LO	サンワールド	P.384
LZ	サンロータス	P.354
M		
MB	目地棒	P.176
MC	サンマーチ	P.377
MD	サンマイルド	P.393
ME	サンミラージュ	P.350
MJ	サンメープルII	P.355
MO	サンメモリー	P.356
MQ	サンメビウス	P.366
MR	サンメルシィ	P.379
MU	サンムーランII	P.353
N		
NA	サンナチュラル	P.377
NK	ナチュール	P.170
NN	サンカノン	P.345
NR	サンネイチャー	P.364
NT	NT-1000　ブロードクロス	P.229
NT	NT-1050　テイクバック	P.229
NT	NT-1100　ウェルカムII	P.229
NT	NT-1150　籐タイル	P.230
NT	NT-1200　フロテックス ペナン/コンクリートウッド	P.227
NT	NT-1350　制菌加工付	P.228
NT	NT-140　ランド	P.226
NT	NT-200	P.212
NT	NT-250eco	P.211
NT	NT-2600eco　ワイドライン	P.213

記号	商品名	ページ
NT	NT-2700eco　スリムライン	P.214
NT	NT-2800eco　シンプルライン	P.213
NT	NT-2850eco　フローライン	P.214
NT	NT-2950eco　モノグラム	P.215
NT	NT-3000eco/3100eco　クロスラインⅠ/Ⅱ	P.216
NT	NT-350	P.217・218
NT	NT-350/350S	P.217・218
NT	NT-350E　エクストライン	P.220
NT	NT-350G　グラデーション	P.220
NT	NT-350L　ライン	P.219
NT	NT-350V　バリューライン	P.219
NT	NT-440　ホライゾン	P.221
NT	NT-460　ミルト	P.221
NT	NT-470　ラグゼ	P.224
NT	NT-490　プランタ	P.226
NT	NT-610　ペンシルクロス	P.222
NT	NT-640　アメンダ	P.225
NT	NT-650　スプラッシュパターン	P.224
NT	NT-680　フェイントブロック	P.223
NT	NT-700	P.209
NT	NT-700/700S/700E	P.209・210
NT	NT-760P　メタルソリッド	P.207
NT	NT-770P　アルモニーⅡ	P.208
NT	NT-780P　ジェントルⅡ	P.208
NT	NT-790H　オーバータイム	P.195
NT	NT-8000　シャンブレー/プランク	P.204
NT	NT-800H　フォレストエアー	P.197
NT	NT-8100　シャンブレー/アクセントプランク	P.204
NT	NT-810H　ストリングス・プレーン	P.198
NT	NT-820H　グローラス	P.201
NT	NT-830H　グランドグレイン	P.202
NT	NT-840H　シャンブレー/スクエア	P.203
NT	NT-850H　レイ	P.199
NT	NT-860H　ストリングス	P.198
NT	NT-870H　ウーブン	P.196
NT	NT-880H　ミスティⅡ	P.200
NT	NT-890P　ヘリンツイード	P.205
NT	NT-900P　グリッドフィルター	P.206
NT	NT-920　プレシス	P.225
NT	OAフラットカバー	P.230・267
NT	アンダーレイ(カーペットタイル用)　NT-4	P.230・267
NT	アンダーレイ(カーペットタイル用)　NT-8	P.230・267
NU	ウォルナット	P.9
NU	エルム	P.8
NU	オーク	P.7
NU	織パターン	P.11
NU	チェリー	P.9
NU	チョークドオーク	P.8
NU	プレーン	P.12
NU	メイプル	P.10
NU	ライムストーン	P.10

O

OD	サンオンダス	P.338
OH	オフロア	P.46
OM	サンモード	P.340
OS	サンオスカーⅡ	P.387
OT	アップルウッド	P.186
OT	ウォルナット	P.189
OT	ウジェーヌ(OT)	P.192
OT	カーペット(OT)	P.191
OT	コンクリートC	P.190
OT	コンクリートV	P.186
OT	シエラオーク(OT)	P.185
OT	スレート	P.187
OT	チョークドオーク	P.189
OT	ノワール	P.187
OT	ハイランドオーク	P.188
OT	パイン	P.188
OT	プレーンウィーブ	P.190
OT	ラフィネオーク	P.185
OT	リニア(OT)	P.191

P

PE	サンペンタゴン・ニット	P.396
PE	サンペンタゴン・プレーン	P.396
PF	エスリューム・ウィーブ	P.53
PF	エスリューム・ウッドⅡ	P.57
PF	エスリューム・ジャトバウッド	P.51
PF	エスリューム・ファイバー	P.54
PF	エスリューム・ミスト	P.52
PF	エスリューム・ルーミー	P.54
PG	オーク	P.38
PG	オデオンPUR　エクリプス	P.44
PG	オデオンPUR　プリモ	P.43
PG	グラニット	P.42
PG	ココフロア	P.40
PG	たたみタイル	P.36
PG	とうタイル	P.36
PG	フロテックスシート	P.49・397
PG	メイプル	P.38
PG	メガリット	P.41
PG	メディントーン	P.45
PG	リノリウム	P.39
PI	サンプレーリー	P.359
PL	サンプリンス	P.352
PM	アルテミス	P.26
PM	アンティークアッシュ	P.17
PM	ウィーブライン	P.18
PM	ウォルナット	P.14
PM	エスリューム・プラス	P.58
PM	エルム	P.16
PM	オーク	P.15
PM	オールドマーブル	P.29
PM	オニックス	P.21
PM	クラルテ	P.26
PM	グレインウッド	P.25
PM	クロスペイント	P.19
PM	コンクリート	P.20
PM	サイザルスクエア	P.30
PM	シエロアッシュ	P.23
PM	シャビーストーン	P.27
PM	消臭レストリューム	P.59
PM	スノーオーク	P.24
PM	スレート	P.27・28
PM	セラミック	P.20
PM	耐薬品性+耐動荷重エスリューム	P.58
PM	タンドパイン	P.24
PM	チーク	P.25
PM	テラコッタ	P.29
PM	籐	P.30
PM	ニューセーフティ	P.48
PM	ネロオーク	P.23
PM	バーチ	P.15
PM	ビアンコ	P.28
PM	PM-980　スレート	P.90
PM	プレーンエンボス	P.47
PM	ペイントウッド	P.25
PM	マンダレーホワイト	P.21
PM	ミカゲ	P.22
PM	メイプル	P.16
PM	メタルオーク	P.17
PM	面材	P.63
PM	モール材	P.63
PM	モトリーブロック	P.13
PM	ライムストーン	P.22
PM	ラスティック	P.29
PM	ラスティックウッド	P.24
PM	リノリウム	P.18
PM	ロッキーオーク	P.13
PM	ワイルドオーク	P.17
PP	エスリューム・プレーン	P.55
PT	サンプランタ	P.379
PU	サンプレシャス	P.363
PX	PX-200　モルタルタイル	P.89
PX	PX-500　カーペット調	P.87
PX	PX-500　スクエア	P.88
PX	PX-500　ターフ調	P.88
PX	PX-500　ファブリック調Ⅱ	P.87
PX	PX-500　ブライトライン	P.88
PX	PX-600　ダイヤエンボス	P.89
PX	PX-800　ウッドパターン(縦柄)	P.86
PX	PX-800　ウッドパターン(横柄)	P.86
PX	PX-800　ステッチライン	P.85
PX	PX-800　ストーンパターン	P.87
PX	PX-800　フィノストーン	P.86
PX	PX-800　レザード	P.85
PX	PX-8600　ノンスキッド・ステップ	P.91
PX	PX-950　タイル調	P.90
PXC	ノンスキッド・エアコンホース受け	P.93
PXD	ノンスキッド・エアコン排水目地	P.93
PXU	アンダーレイ(ノンスキッド用)	P.90
PY	エスリューム・マーブル	P.56

R

RC	サンロシェ	P.339
RF	サンリファイン	P.373
RG	サンレガリアⅡ	P.347
RL	サンリーガル	P.346
RM	サンストリーム	P.345
RO	サンロイヤルⅡ	P.351
RQ	サンラピッツ	P.359
RZ	サンフリーズ	P.386

S

S	SペットECOⅡ	P.82
SB	サンシルビアⅡ	P.355
SK	エルム	P.32
SK	織パターン	P.33
SK	サイザル	P.35
SK	たたみシート	P.35
SK	籐	P.35
SK	ナチュラルバーチ	P.31
SK	ノーチェ	P.31
SK	バーチ	P.32
SK	ファインマーブル	P.33
SK	プレーン	P.34
SK	メイプル	P.32
SK	ライムストーン	P.33
SP	スパックターフ	P.399
SY	サンシンフォニー	P.394

T

TI	サンパティオ	P.346
TZ	サントパーズ	P.388

U

UD	アンダーレイ	P.64
UF	サンサーフェス	P.341
UT	ニューサンクオーツ	P.376

V

VE	サンベルディ	P.375
VT	サンビクトリア	P.386

W

W	ガード巾木	P.403
W	カラー巾木	P.403
W	ササラ巾木	P.403
W	デコ巾木	P.404
W	木目調巾木	P.404
WD	アッシュ	P.106
WD	アンティークウッド	P.104・130
WD	ウィンターパイン	P.108
WD	ウォッシュドオーク	P.116
WD	ウォルナット(フロアタイル2.5mm厚)	P.114
WD	ウッドデッキ	P.125
WD	エイジドウッド	P.125
WD	オールドパーケット	P.127
WD	オリエンタルエボニー	P.122
WD	カラードウッド	P.126
WD	カリン	P.122
WD	キャッスルオーク	P.132
WD	黒柿	P.123
WD	コテージウッド	P.128
WD	シェブロンウッド	P.117
WD	シュガーメイプル	P.119
WD	杉	P.123
WD	スピンオーク	P.109
WD	セシルオーク	P.110
WD	タンドルオーク	P.113
WD	トラッドパーケット	P.121
WD	ドリフトウッド	P.128
WD	ドルチェメイプル	P.107
WD	ナチュラルオーク	P.112
WD	ノワールウッド	P.129
WD	ハーベストオーク	P.113
WD	パイン(フロアタイル2.5mm厚)	P.118
WD	パウダーオーク	P.127
WD	ビーチ	P.118
WD	ピクルドエルム	P.108
WD	ヒッコリー	P.121
WD	ビンテージオーク	P.129
WD	ビンテージチェリー	P.120
WD	フォルテオーク	P.111
WD	ブラックウォルナット	P.115
WD	ブラックチェリー	P.120
WD	ブラッシュドオーク	P.131
WD	ブルージュオーク	P.132
WD	フレンチヘリンボーン	P.116
WD	フローオーク	P.106
WD	ペイントウッド(フロアタイル2.5mm厚)	P.126
WD	ペールアッシュ	P.105
WD	ペルビンカオーク	P.111
WD	マキアートアッシュ	P.124
WD	メイプル(フロアタイル2.5mm厚)	P.119
WD	ヨーロピアンオーク(フロアタイル2.5mm厚)	P.110
WD	ラスティックナット	P.131
WD	ルビドパイン	P.124
WD	ローツェオーク	P.112
WD	ロッキーオーク(フロアタイル2.5mm厚)	P.107
WZ	サンワルツ	P.363

X

XM	2m巾フロア	P.77
XU	サンテクスチャー	P.337

Y

YS	マルチカラー溶接棒(グラニット・オデオンPUR専用)	P.42・44
YS	マルチカラー溶接棒(メディントーン)	P.45

施設別納品実績

医療施設

手術室：Sフロア グラニット（PG-4516･4517）

東京医科大学病院

病棟スタッフステーション：Sフロア グラニット（PG-4516）

病室：Sフロア グラニット（PG-4516）

設計･施工：株式会社 大林組

医療施設

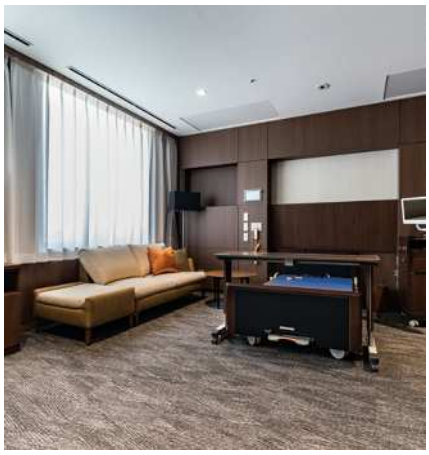

国立循環器病研究センター

外来 総合受付：Sフロア メガリット（PG-4508）
オデオン
（PG-4561･4560･4559･4566）

OIC研究棟 ラウンジ：Sフロア フロテックスシート
（PG-4602･4599）

病棟 特別個室：カーペットタイルNT（NT-861H）

設計･施工：株式会社 竹中工務店

医療施設

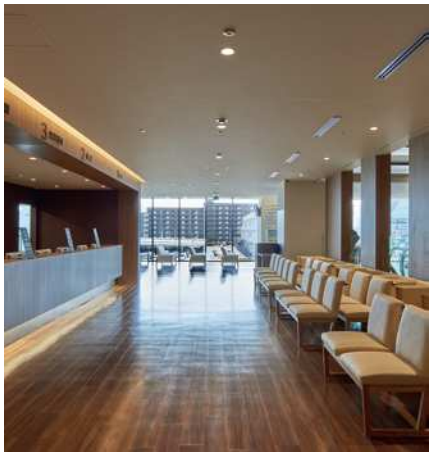

日本赤十字社 高知赤十字病院

2F 総合受付：フロアタイル（WD-906）
設計：株式会社 久米設計・株式会社 ASA設計事務所 設計共同体

市立伊勢総合病院

廊下（病棟）：Sフロア ナーシングフロア（NU-4309）
巾木（W-69）
設計：株式会社 安井建築設計事務所

いわき市医療センター

待合室：Sフロア エスリューム・ミスト（PF-4622）
設計：大成建設 株式会社 一級建築士事務所

福祉施設

チャームスイート洗足池

エントランスホール：カーペットタイルDT LUNA
設計：大和ハウス工業 株式会社
撮影：株式会社 エスエス

チャームスイート洗足池

居室廊下：カーペットタイルNT（NT-713・782P）
ガード巾木（W-116G）

桛原町複合福祉施設 YURURI ゆすはら

食堂：フロアタイル 特注デザイン
設計デザイン：株式会社 隈研吾建築都市設計事務所
撮影：株式会社 川澄・小林研二写真事務所

宿泊施設

スーペリアルーム：カーペット
特注アキスミンスター

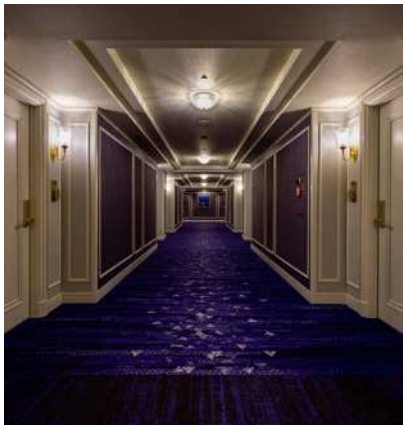

グランドニッコー東京 台場

デラックススイート（ベッドルーム）：カーペット　特注アキスミンスター
設計デザイン：240design studio
撮影：YOSHITERU　BABA

Bay View Floor（ベイビューフロア）：カーペット
特注アキスミンスター

宿泊施設

東急ハーヴェストクラブ軽井沢 &VIALA

ラウンジ：カーペットタイルDT　LUNA（DT-3202）
設計：株式会社 東急設計コンサルタント
デザイン：株式会社 エイ・ディ・エイ

白馬東急ホテル

5F EVホール：カーペット　特注ハンドタフテッド
デザイン：株式会社 エイ・ディ・エイ

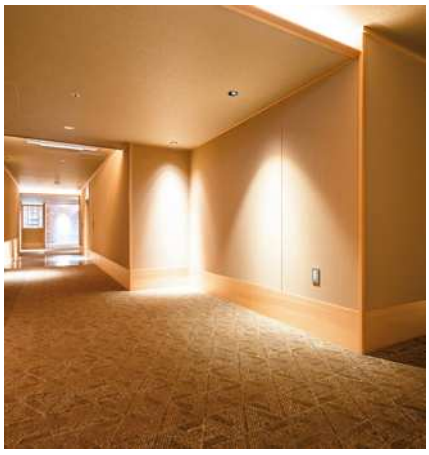

有馬グランドホテル

東館 客室廊下：カーペット　特注アキスミンスター
設計：株式会社 石井建築事務所

宴会施設

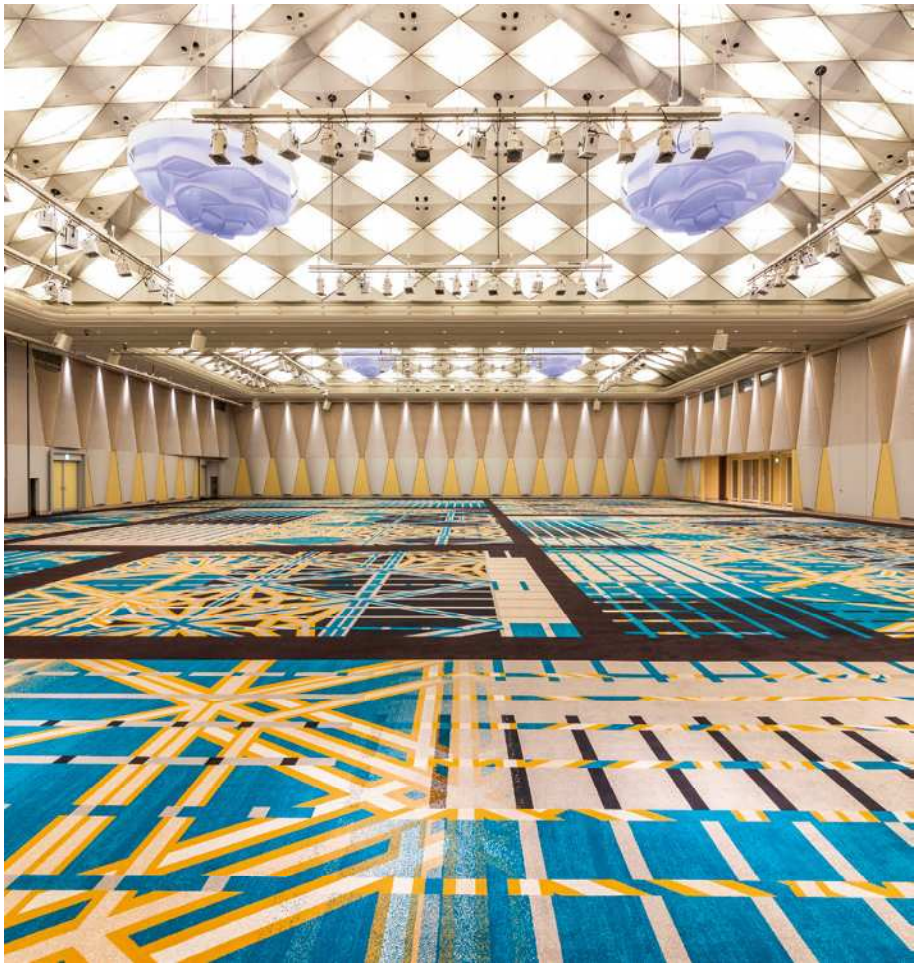

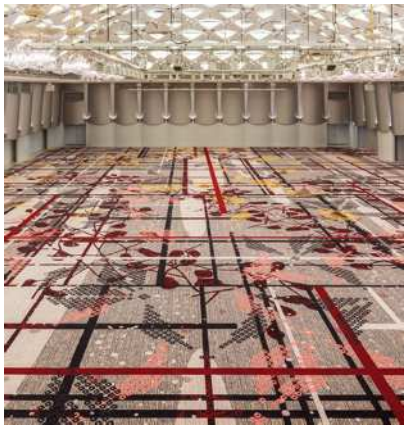

大宴会場「北辰」：カーペット
特注アキスミンスター

グランドプリンスホテル新高輪 国際館パミール

大宴会場「崑崙」：カーペット 特注アキスミンスター
デザイン：株式会社 サンゲツ

3F ロビー：カーペット 特注アキスミンスター

宴会施設

東京會舘 本館

ROSSINITERRACE：カーペット 特注アキスミンスター
設計･デザイン：株式会社 メック･デザイン･インターナショナル
撮影：株式会社 ナカサアンドパートナーズ

KKR ホテル東京

10F EVホール：カーペット 特注アキスミンスター
デザイン監修：サラデザイン一級建築士事務所

ザ・プリンス パークタワー東京

スカイバンケット：カーペット 特注アキスミンスター
デザイン：株式会社 サンゲツ

商業施設

CHEF'S TABLE：カーペット
特注アキスミンスター

DINING & BAR TABLE 9 TOKYO

RECEPTION：カーペット 特注アキスミンスター
設計･デザイン：株式会社 デザインスタジオ･スピン

PRIVATE DINING：カーペット
特注アキスミンスター

商業施設

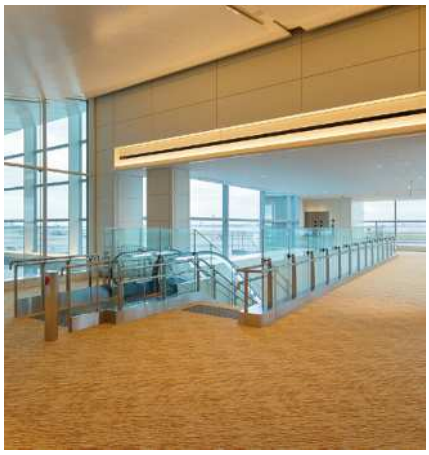

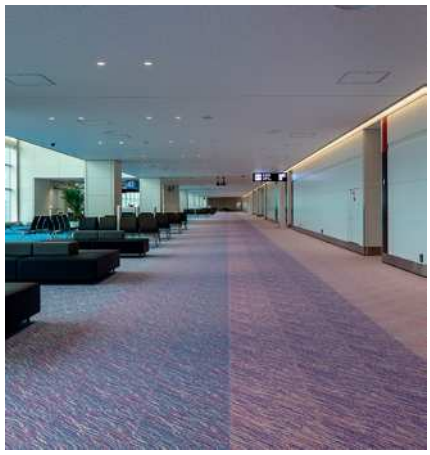

羽田空港 国内線第 2 ターミナルサテライト

2F 出発コンコース：グラフィカ
特注プリントカーペットタイル

3F 到着コンコース：グラフィカ
特注プリントカーペットタイル

2F 出発コンコース：グラフィカ
特注プリントカーペットタイル

文教施設

2F 廊下：カーペットタイルNT
（NT-2589・2577・2592・2583・2565・2596）

甲南大学 岡本キャンパス KONAN INFINITY COMMONS

2F 廊下：カーペットタイルNT（NT-2589・2577・2592・2583・2565・2596）
設計：株式会社 日本設計
撮影：株式会社 川澄・小林研二写真事務所

3F Union（学生ラウンジ）：カーペットタイルNT
（NT-2589・2585・2586・
2583・2577）

文教施設

岐阜医療科学大学 可児キャンパス

講義室：Sフロア ココフロアシート（PG-4499R）
設計：株式会社 石本建築事務所

実験室：Sフロア メディントーン（PG-4580）

ラウンジ・廊下：フロアタイル ルームプラス（GT-923）
フロアタイル（IS-892）

公共施設

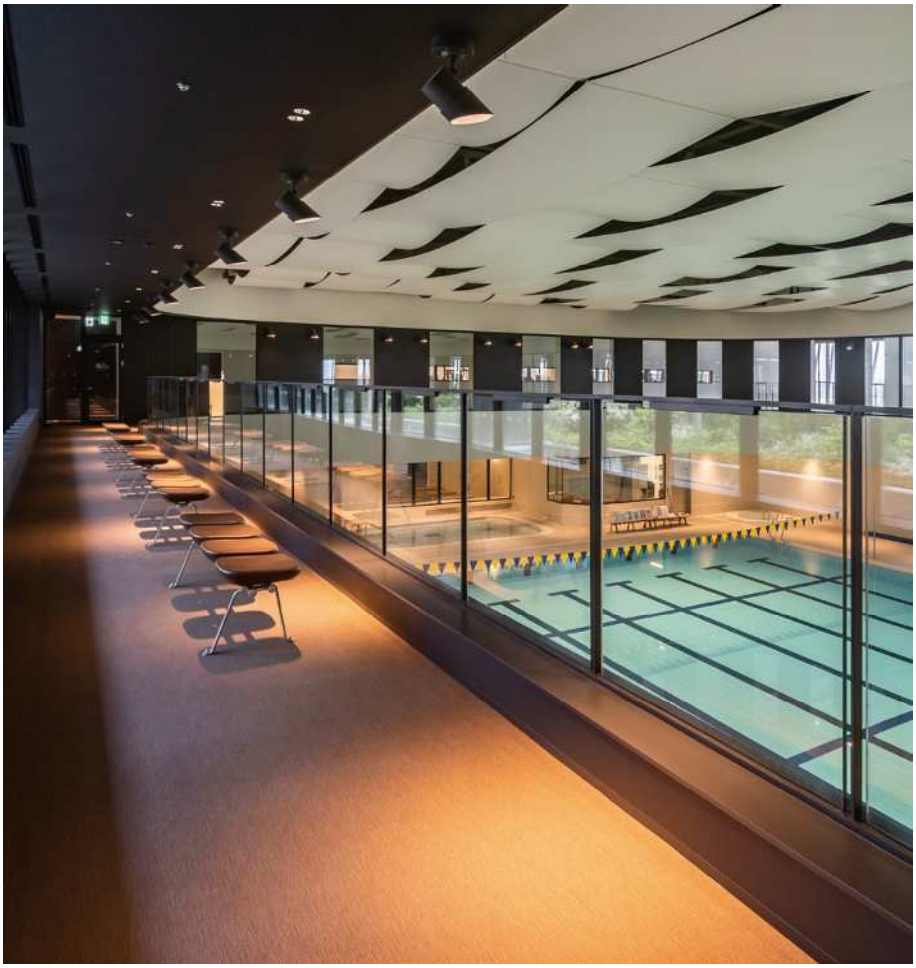

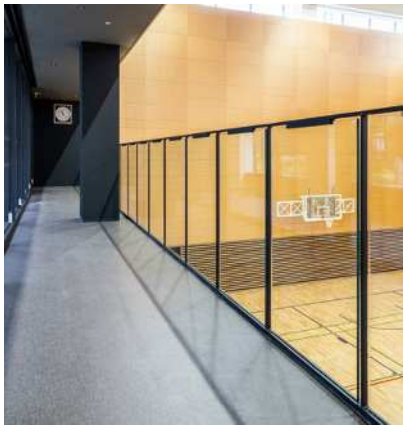

サブアリーナ 見学バルコニー：Sフロア
エスリューム・ルーミー
（PF-4663）

かみす防災アリーナ

プール用 観客席：ノンスキッド（PX-811）
設計：清水建設 株式会社・株式会社 梓設計 設計共同企業体

トイレブース：Sフロア エスリューム・ルーミー
（PF-4663）

公共施設

海の森水上競技場

通路：ノンスキッド（PX-813）
基本設計・監理：パシフィックコンサルタンツ 株式会社

フィニッシャータワー 事務室：カーペットタイルNT
（NT-763P）

食堂：フロアタイル IS（ストーン）

会社施設

パーク 24 グループ 本社ビル

ロビー：カーペットタイルDT Voice of Tree

設計：株式会社 日本設計
プロジェクトマネジメント：日鉄興和不動産 株式会社

ダイヤゲート池袋

コートエリア（社員食堂）：置敷きビニル床タイルOT
（OT-477・480・482）

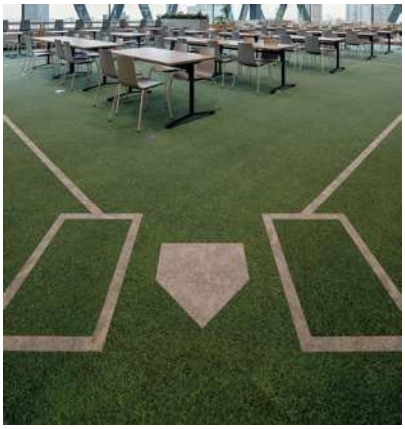

ダイヤゲート池袋

コートエリア（社員食堂）：フロテックス
（PG-4601・特注色）

設計：株式会社 日建設計

会社施設

田村薬品工業 株式会社 紀ノ光台工場

一般実験室：Sフロア オデオンPUR（PG-4562）　　男子トイレ：フロアタイル（IS-902）

設計：日揮株式会社

その他（船舶）

オレンジフェリー「おれんじ おおさか」

レストルーム入口：グラフィカプリントカーペットタイル
（GC-2100）

設計・監理・内装デザイン：長崎船舶装 株式会社

新商品のご案内

フロアタイル

マテリアルラボ　BETTER WITH AGE

P.101~

ゆっくりと長い時間をかけて味わいを増してきたエイジド･マテリアルの魅力を3種類のフロアタイルで表現しました。

オンブル

P.133

3種類のサイズと2種類のエンボスを組み合わせたシリーズ。
光の反射効果によって表情が生まれる商品です。

シェブロンウッド / シェブロンストーン

P.117･137

フレンチヘリンボーン貼りのできる平行四辺形のタイル。
木目と石目の組み合わせはフロアタイルならではのデザインです。

ミスティカル

P.159

4種類のエンボスと大胆な色変化が印象的なベルギー製のデザインタイルです。

プリュイ

P.161

グロス･マット･グラデーションとエンボス仕上の異なる3種類のタイルがミックスされた商品です。

フローズン

P.162

鏡面のタイルにラフ目地加工を施すことで、ガラスのエッジが削れたような雰囲気を表現しました。

OT　5mm厚

OT-552

シエラオーク　P.185

穏やかな節や板目の表情がリラックス感を演出するオーク柄の置敷きタイルです。

OT-556 NT-843H

ラフィネオーク　P.185

グレイッシュながらも色変化を含んだ、柾目メインのすっきりとしたオーク柄です。

OT-559

スレート　P.187

グレー系で色の抑揚を抑えたマットなスレート柄を表現しました。

GRAFICA

GC-6001・DT-6003・6006・6051・6052

GC-6001×DT-6000　P.271~

DTのツユジコレクションと組み合わせることで、日本庭園の美しさを表現しています。

GC-2103・DT-7102

GC-2103×DT-7100　P.273

DTのハナガスミを組み合わせることで、シックな中に、華やかさをプラスします。

GC-2104（ランダム施工）・DT-5904・5908

GC-2104×DT-5900　P.274

DTのパサラと組み合わせられ、リピート施工でも、ランダム施工でも貼り映えのする商品です。

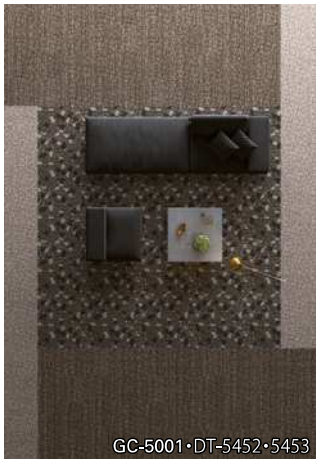
GC-5001・DT-5452・5453

GC-5001×DT-5450　P.275

DTのプラザと同じ色を使用した商品で、シックながらも目を引く商品です。

GC-5002（ランダム施工）・DT-8902・8903

GC-5002×DT-8900　P.276

DTのグランジツイードと組み合わせることで、落ち着いた空間にアクセントを加えられます。

GC-5003・5004・5005・5006

GC-5003・5004・5005・5006　P.277~

ダンサーがステージの上を舞うように、きらびやかに空間を彩る商品です。

GC-2016・2108

GC-2016×2108　P.287~

GC-2016をスケールアップしたGC-2108と組み合わせることで、空間にリズムが生まれます。

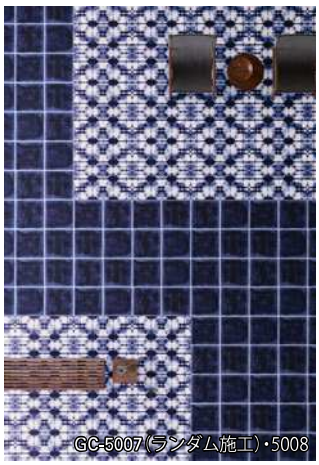
GC-5007（ランダム施工）・5008

GC-5007×5008　P.295~

藍染がモチーフの、フチに味わいのある商品と、同じ藍色の絞り染め柄の組み合わせです。

デジタルツールのご紹介

サンゲツの最新見本帳をWEBサイト上で閲覧できるコンテンツです。
実際のカタログの掲載情報のほか、商品の詳細情報もご覧いただけます。

デジタルブック

現在、サンゲツで取扱いがある床材のオンラインカタログを一覧で表示しています。

https://www.sangetsu.co.jp/digital_book/carpet.html

便利な各種機能を搭載

※一部のデジタルカタログには対応していない機能もございます。

- 実際のカタログと同じ内容をパソコンやタブレット、スマートフォンでご覧いただけます。
- 「目次」のほか「商品検索」の機能では、「カテゴリー」や「機能性」「品番」からも検索ができ便利です。

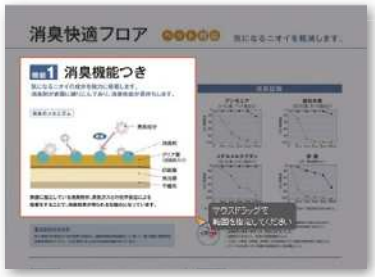

切り抜き（クリッピング）

ページ上でドラッグした範囲の切り抜き画像を作れます。
切り抜いた画像を保管することができるので、資料作成等に活用することができます。

URLを紹介

開いているページ、またはページ上でドラッグした範囲のURLを表示、メールで送付ができます。送付先では指定範囲が枠で囲われた状態で閲覧できます。

表示したURLをメール等で送付すれば、情報伝達がスムーズです。

付箋・ペン

書き込み可能な付箋の貼りつけや、ペンでのマーキングが可能です。付箋やペンの情報はそのままPDF化や印刷もできます。

ペンで書いた線や付箋は個人毎に記録されるので、自分専用の見本帳のように使えます。

パターン図のダウンロード

施工例写真の床のパターン図を、デジタルブック上や、該当商品の商品詳細ページでダウンロードすることができます。

※フロアタイル、カーペットタイルの一部施工例写真のみ

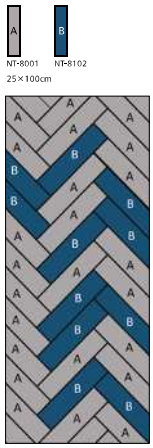

商品詳細ページ（WEBサイト）

デジタルブック内の商品チップ画像をクリックすると、商品の詳細情報をご確認いただけます。また、ダウンロードボタンをクリックすると商品画像や施工例画像をダウンロードすることができます。

PDFカタログ

お使いのパソコンやタブレット端末にダウンロードして保存しておけば、オフラインの状態でも自由にカタログを閲覧できます。

1

カタログ全ページ分のデータに加え、カテゴリーごとにもダウンロードができます。

2

お使いの端末に保存すれば、次回からインターネット接続が無くてもカタログをご覧いただけます。

マッピング用素材データのダウンロード

パースやプレゼンテーションボード作成をサポートするマッピング用素材データをご用意しています。

https://www.sangetsu.co.jp/download/imagemapping.html

WEBサイトで商品を選んで画像をダウンロード

1枚画像と、組み合わせ画像をダウンロードできます。

※商品ごとに複数枚の1枚画像と組み合わせ画像をご用意しています。枚数は品番ごとに異なりますのでご了承ください。

1枚ずつの画像

組み合わせた画像

リピートデータとしてそのまま使えるので
合成処理もスピーディーに。

※画像はイメージです。
ご注文の際には現物見本にて、ご確認をお願いいたします。

画像の仕様について

- カラーモード：RGB　●ファイル形式：JPG
- 画像サイズ：商品の1mm当りを1ピクセルとしています。
  例 450mm×450mm ➡450px × 450px 、450mmの組み合わせ画像（4枚）➡900px × 900px

画像やパースに合成してお使いいただけます

サンゲツのWEBサイト、ビジネス向けページより
ダウンロードできます。

お使いのPCにダウンロード

ダウンロードした素材画像を画像やパースに合成

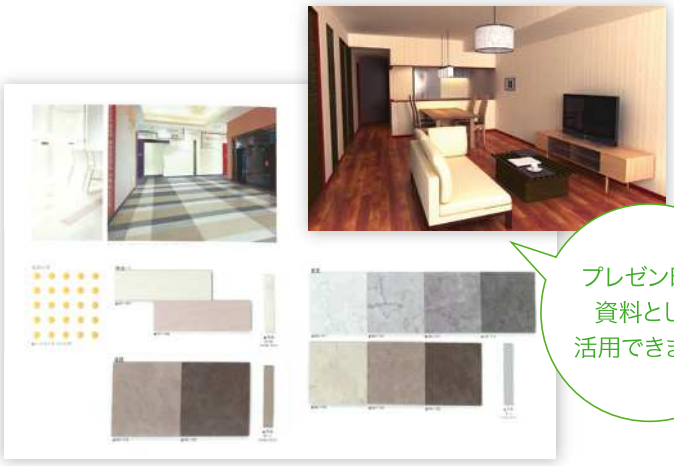

プレゼン時の資料として活用できます！

お奨めランク
◎ ご使用箇所に最もお奨めの床材　　○ ご使用箇所にお奨めの床材

医療

		ページ	病棟部門								外来部門					中央診療部門				補助・管理部門						床材の種類	全厚（㎜）
			一般病室	ナースステーション	トイレ	汚物処理室	廊下	階段	EVホール	脱衣室	事務室	エントランス・受付	待合室	診察室	検査室	手術室	分娩室	調剤室	リハビリルーム	医局	会議室	電算機室	食堂・デイルーム	ラウンジ	調理室		
ビニル床シート	エスリューム（プレーン/マーブル）	55-56	○	○	○	○	○	○	○		○	○	○	○	○			○	○	○	○	○	○	○		複層ビニル床シート　FS	2.0/2.5
	エスリューム・ウッドⅡ	57	○	○	○	○	○	○	○		○	○	○	○	○			○	○	○	○	○	○	○		複層ビニル床シート　FS	2.0
	エスリューム・ミスト	52	○	○	○	○	○	○	○		○	○	○	○	○			○	○	○	○	○	○	○		複層ビニル床シート　FS	2.0
	エスリューム（ファイバー/ルーミー）	54	○	○	○	○	○	○	○		○	○	○	○	○			○	○	○	○	○	○	○		複層ビニル床シート　FS	2.0
	エスリューム・ウィーブ	53	○	○	○	○	○	○	○	○	○	○	○	○	○			○	○	○	○	○	○	○		複層ビニル床シート　FS	2.0
	エスリューム・ジャトバウッド	51	○	○	○	○	○	○	○		○	○	○	○	○			○	○	○	○	○	○	○		複層ビニル床シート　FS	2.0
	消臭レストリューム	59	○	○	◎	◎	○	○	○		○	○	○	○	○			○	○	○	○	○	○	○		複層ビニル床シート　FS	2.0
	耐薬品性＋耐動荷重エスリューム	58				○								○	◎	◎	◎	◎								複層ビニル床シート　FS	2.0
	エスリューム・プラス	58				○								○	◎	◎	◎	◎				◎				複層ビニル床シート　FS	2.0
	ストロング	13	◎	◎	◎		◎	◎	◎		◎	◎	◎	◎	◎			◎	○	◎	◎		◎	◎		複層ビニル床シート　FS	2.0
	ストロング・リアル	23	○	○	○		○	○	○		○	○	○	○	○			○	○	○	○		○	○		複層ビニル床シート　FS	2.0
	ナーシングフロア	7	◎	◎	◎		◎	◎	◎		◎	◎	◎	◎	◎			◎	◎	◎	◎		◎	◎		発泡複層ビニル床シート　HS	2.0
	SKフロア	31	◎	◎	◎		◎	◎	◎		◎	◎	◎	◎	◎			○	◎	◎	○		○	○		発泡複層ビニル床シート　HS	2.8
	SKフロア・リアル	35								◎													○	○		発泡複層ビニル床シート　HS	2.8
	メディウォーク	37	○	○	○		○	○	○		○	○	○	○	○			○	◎	○	○		○	○		発泡複層ビニル床シート　HS	4.5
	メガリット・グラニット	41-42	○	◎	◎	◎	◎	◎	◎		◎	◎	◎	◎	◎	◎	◎	◎	○	◎	◎		◎	◎		単層ビニル床シート　TS	2.0
	メディントーン	45	○	◎	◎	◎	◎	◎	◎		◎	◎	◎	◎	◎	◎	◎	◎	○	◎	◎		◎	◎		単層ビニル床シート　TS	2.0
	オデオンPUR	43	○	◎	◎	◎	◎	◎	◎		◎	◎	◎	◎	◎	◎	◎	◎	○	◎	◎		◎	◎		単層ビニル床シート　TS	2.0
	ニューセーフティ	48			○																				◎	複層ビニル床シート　FS	2.0
	オフロア	46								○																発泡複層ビニル床シート　HS	2.8
	プレーンエンボス（浴室使用可能タイプ）	47			○					○																複層ビニル床シート　FS	2.5
	ノンスキッド	85			○			○		○									○							複層ビニル床シート　FS	2.0/2.5
	ノンスキッド・ステップ	91						◎																		–	2.5
	腰壁シート ※	61	○				○		○			○	○													–	1.1
	ハートビルマーカー	407					◎	◎	◎			◎														警告表示・誘導表示	-
ビニル床タイル	たたみタイル	36・169																					○	○		–	3.0
	フロアタイル一般品	101					○	○	○		○	◎	◎										◎	◎		複層ビニル床タイル　FT	2.5
	コンポジション	170						○																		コンポジションビニル床タイル　KT	2.0
	OT	185									○											◎				置敷きビニル床タイル　FOA	4.0/5.0
カーペット	フロテックスシート	49・397	○	○			○	○	○		○	○	○						○	○	○	○	◎	◎		カーペット	4.3
カーペットタイル	NT-700	209	○				○	○	○		◎	○	○						○	◎	◎	○		○		カーペットタイル	6.5
	NT-700E	210																				◎				カーペットタイル	6.5
	NT-1350	228	◎				◎	○	◎		○	◎	◎						○	○	○			◎		カーペットタイル	6.2
	NT-200	212																		○	◎			○		カーペットタイル	8.0
	フロテックス（ブランク・NT-1200）	227	○	○			○	○	○		○	○	○						○	○	○	○	◎	◎		カーペットタイル	5.3

※腰壁シートは内装制限の対象箇所・範囲にはご使用いただけません。

お奨めランクにつきましては、使用箇所に適すると思われる床材を、
デザイン・機能面から選定しております。
ご物件によって諸条件は異なりますので、使用箇所を限定するものでは
ありません。

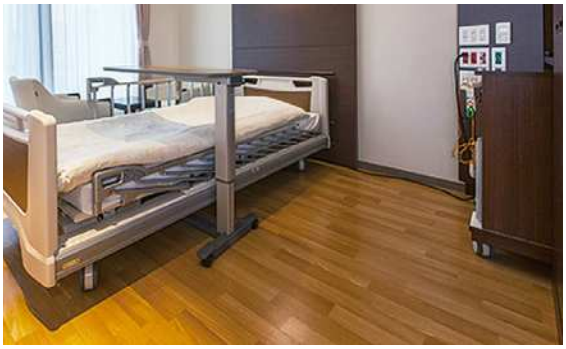

お奨めランク
◎ ご使用箇所に最もお奨めの床材　　○ ご使用箇所にお奨めの床材

福祉（高齢者ケア）

		ページ	居住						介護・ケア								共用			管理				床材の種類	全厚（mm）
			居室	洗面・トイレ	脱衣室	浴室	食堂	談話室	静養室	介護・看護師室	機能訓練室	レクリエーションルーム	医務室	面談室	汚物処理室	介護材料室	エントランス	廊下	階段	事務室	会議室	洗濯室	調理室		
ビニル床シート	エスリューム（プレーン/マーブル）	55-56	○	○			○	○	○	○	○	○	○	○	○	○	○	○	○	○	○			複層ビニル床シート　FS	2.0/2.5
	エスリューム・ウッドⅡ	57	○	○			○	○	○	○	○	○	○	○	○	○	○	○	○	○	○			複層ビニル床シート　FS	2.0
	エスリューム・ミスト	52	○	○			○	○	○	○	○	○	○	○	○	○	○	○	○	○	○			複層ビニル床シート　FS	2.0
	エスリューム（ファイバー/ルーミー）	54	○	○			○	○	○	○	○	○	○	○	○	○	○	○	○	○	○			複層ビニル床シート　FS	2.0
	エスリューム・ウィーブ	53	○	○	○		○	○	○	○	○	○	○	○	○	○	○	○	○	○	○			複層ビニル床シート　FS	2.0
	エスリューム・ジャトバウッド	51	○	○			○	○	○	○	○	○	○	○	○	○	○	○	○	○	○			複層ビニル床シート　FS	2.0
	消臭レストリューム	59	○	◎			○	○	○	○	○	○	○	○	◎	○	○	○	○	○	○			複層ビニル床シート　FS	2.0
	耐薬品性+耐動荷重エスリューム	58													○	○								複層ビニル床シート　FS	2.0
	エスリューム・プラス	58													○	○								複層ビニル床シート　FS	2.0
	ストロング	13	◎	◎			◎	◎	◎	◎	◎	◎	◎	◎		◎	◎	◎	◎	◎	◎			複層ビニル床シート　FS	2.0
	ストロング・リアル	23	○	○			○	○	○	○	○	○	○	○		○	○	○	○	○	○			複層ビニル床シート　FS	2.0
	ナーシングフロア	7	◎	◎			◎	◎	◎	◎	◎	◎	◎	◎		◎	◎	◎	◎	◎	◎			発泡複層ビニル床シート　HS	2.0
	SKフロア	31	◎	◎			◎	◎	◎	◎	◎	◎	◎	◎		◎	◎	◎	◎	◎	◎			発泡複層ビニル床シート　HS	2.8
	SKフロア・リアル	35			◎		○	○																発泡複層ビニル床シート　HS	2.8
	メディウォーク	37	◎	◎			◎	◎	◎	◎	◎	◎	◎	◎		◎	◎	◎	◎	◎	◎			発泡複層ビニル床シート　HS	4.5
	メガリット・グラニット	41-42	○	◎			◎	◎	○	◎	◎	○	◎	◎	◎	◎	◎	◎	◎	◎	◎			単層ビニル床シート　TS	2.0
	メディントーン	45	○	◎			◎	◎	○	◎	◎	○	◎	◎	◎	◎	◎	◎	◎	◎	◎			単層ビニル床シート　TS	2.0
	オデオンPUR	43	○	◎			◎	◎	○	◎	◎	○	◎	◎	◎	◎	◎	◎	◎	◎	◎			単層ビニル床シート　TS	2.0
	ニューセーフティ	48																				○	◎	複層ビニル床シート　FS	2.0
	オフロア	46			○	◎																○		発泡複層ビニル床シート　HS	2.8
	プレーンエンボス（浴室使用可能タイプ）	47		○	○	○																○		複層ビニル床シート　FS	2.5
	ノンスキッド	85			○																	○		複層ビニル床シート　FS	2.0/2.5
	ノンスキッド・ステップ	91																	◎					ー	2.5
	腰壁シート ※	61	○	○			○	○			○	○					○	○						ー	1.1
	ハートビルマーカー	407															◎	◎	◎					警告表示・誘導表示	-
ビニル床タイル	たたみタイル	36・169					○	○																ー	3.0
	フロアタイル一般品	101					○										○	○	○					複層ビニル床タイル　FT	2.5
	コンポジション	170																	○					コンポジションビニル床タイル　KT	2.0
	OT	185																		○	○			置敷きビニル床タイル　FOA	4.0/5.0
カーペット	フロテックスシート	49・397	○				◎	◎	○	○	◎	◎	○	◎	○	○	◎	◎	○	◎	◎			カーペット	4.3
カーペットタイル	NT-700	209	○					◎		◎	○	○		◎			○	○	○	◎	◎			カーペットタイル	6.5
	NT-1350	228	◎					○		○	○	○		○			◎	◎	○	○	○			カーペットタイル	6.2
	NT-200	212						◎						◎					○		◎			カーペットタイル	8.0
	フロテックス（ブランク・NT-1200）	227	○				◎	◎	○	○	◎	◎	○	◎	○	○	◎	◎	○	◎	◎			カーペットタイル	5.3

※腰壁シートは内装制限の対象箇所・範囲にはご使用いただけません。

お奨めランクにつきましては、使用箇所に適すると思われる床材を、
デザイン・機能面から選定しております。
ご物件によって諸条件は異なりますので、使用箇所を限定するものではありません。

お奨めランク
◎ ご使用箇所に最もお奨めの床材　　○ ご使用箇所にお奨めの床材

文教		ページ	幼児施設			小中高等学校施設						大学施設						文教共通							床材の種類	全厚(mm)
			保育室	遊戯室	ホール・ラウンジ	普通教室	コンピューター室	特殊学級教室	理科室	音楽室	美術・図工室	一般講義室	ネットワーク対応講義室	実験室	研究室	学生食堂	打合せスペース・応接室	職員室	保健室	会議室・応接室	図書室・閲覧室	廊下・階段	トイレ	園長・校長・学長室		
ビニル床シート	エスリューム(プレーン/マーブル)	55-56	○	○	○	◎		○	○	○	○	◎		○	○	◎	◎	◎	◎	◎		◎	◎		複層ビニル床シート　FS	2.0/2.5
	エスリューム・ウッドⅡ	57	○	○	○	◎		○	○	○	○	◎		○	○	◎	◎	◎	◎	◎		◎	◎		複層ビニル床シート　FS	2.0
	エスリューム・ミスト	52	○	○	○	◎		○	○	○	○	◎		○	○	◎	◎	◎	◎	◎		◎	◎		複層ビニル床シート　FS	2.0
	エスリューム(ファイバー/ルーミー)	54	○	○	○	◎		○	○	○	○	◎		○	○	◎	◎	◎	◎	◎		◎	◎		複層ビニル床シート　FS	2.0
	エスリューム・ウィーブ	53	○	○	○	◎		○	○	○	○	◎		○	○	◎	◎	◎	◎	◎		◎	◎		複層ビニル床シート　FS	2.0
	エスリューム・ジャトバウッド	51	○	○	○	◎		○	○	○	○	◎		○	○	◎	◎	◎	◎	◎		◎	◎		複層ビニル床シート　FS	2.0
	消臭レストリューム	59	○	○	○	○		○	○	○	○	○		○	○	◎	○	○	○	○		○	◎		複層ビニル床シート　FS	2.0
	耐薬品性+耐動荷重エスリューム	58							◎					◎	◎				◎						複層ビニル床シート　FS	2.0
	エスリューム・プラス	58					◎		◎				◎	◎	◎				◎						複層ビニル床シート　FS	2.0
	ストロング	13	○	○	○	◎		○	○	○	○	◎		○	○	◎	◎	◎	◎	◎		◎	◎		複層ビニル床シート　FS	2.0
	ストロング・リアル	23	○	○	○	○		○	○	○	○	○		○	○	○	○	○	○	○		○	○		複層ビニル床シート　FS	2.0
	ナーシングフロア	7	◎	◎	◎	◎		◎	○	○	○	◎		○	○	◎	◎	◎	◎	◎		◎	◎		発泡複層ビニル床シート　HS	2.0
	SKフロア	31	◎	◎	◎	◎		◎	○	○	○	◎		○	○	◎	◎	◎	◎	◎		◎	◎		発泡複層ビニル床シート　HS	2.8
	メディウォーク	37	◎	◎	○	○		◎	○	○	○	○		○	○	○	○	○	○	○		○	○		発泡複層ビニル床シート　HS	4.5
	メガリット・グラニット	41-42	○	○	○	◎		○	◎	◎	◎	◎		◎	◎	◎	○	◎	◎	○		◎	◎		単層ビニル床シート　TS	2.0
	メディントーン	45	○	○	○	◎		○	◎	◎	◎	◎		◎	◎	◎	○	◎	◎	○		◎	◎		単層ビニル床シート　TS	2.0
	オデオンPUR	43	○	○	○	◎		○	◎	◎	◎	◎		◎	◎	◎	○	◎	◎	○		◎	◎		単層ビニル床シート　TS	2.0
	ニューセーフティ	48														○							◎		複層ビニル床シート　FS	2.0
	ノンスキッド	85																				○	◎		複層ビニル床シート　FS	2.0/2.5
	ノンスキッド・ステップ	91																				◎			–	2.5
	ハートビルマーカー	407																				◎			警告表示・誘導表示	-
ビニル床タイル	フロアタイル一般品	101			○											○						○			複層ビニル床タイル　FT	2.5
	コンポジション	170																				○			コンポジションビニル床タイル　KT	2.0
	OT	185					◎						◎	○	○			○		○	○				置敷きビニル床タイル　FOA	4.0/5.0
カーペット	フロテックスシート	49・397	○	○	○	○		○		○		○				◎	○	○	○	○	◎	◎		○	カーペット	4.3
カーペットタイル	NT-700	209		○			○			◎		◎	○		◎		○	◎		○	◎			○	カーペットタイル	6.5
	NT-700E	210		◎			◎						◎					○							カーペットタイル	6.5
	NT-1350	228																	○						カーペットタイル	6.2
	NT-200	212		○			○			○		○	○		○		◎	○		◎	○			◎	カーペットタイル	8.0
	デザインカーペットタイルDT	235		○			○			○		◎	○		○		◎	○		◎	○			◎	カーペットタイル	6.0~11.8
	フロテックス(ブランク・NT-1200)	227	○	○	○	○		○		○		○				◎	○	○	○	○	◎	◎		○	カーペットタイル	5.3

お奨めランクにつきましては、使用箇所に適すると思われる床材を、デザイン・機能面から選定しております。
ご物件によって諸条件は異なりますので、使用箇所を限定するものではありません。

お奨めランク
◎ ご使用箇所に最もお奨めの床材　　○ ご使用箇所にお奨めの床材

	商業	ページ	風除室	エントランス	ホール	通路	飲食スペース	各店舗	キッズコーナー	ペットコーナー	授乳室	トイレ	階段室	バックヤード	遊戯コーナー	シネコンエリア	床材の種類	全厚（㎜）
ビニル床シート	エスリューム（プレーン/マーブル）	55-56								○	○	○	◎	◎			複層ビニル床シート　FS	2.0/2.5
	エスリューム・ウッドⅡ	57	○	○	○	○	○	○	○	○	○	○	○	○	○		複層ビニル床シート　FS	2.0
	エスリューム・ミスト	52	○	○	○	○	○	○	○	○	○	○	○	○	○		複層ビニル床シート　FS	2.0
	エスリューム（ファイバー/ルーミー）	54	○	○	○	○	○	○	○	○	○	○	○	○	○		複層ビニル床シート　FS	2.0
	エスリューム・ウィーブ	53	○	○	○	○	○	○	○	○	○	○	○	○	○		複層ビニル床シート　FS	2.0
	エスリューム・ジャトバウッド	51	○	○	○	○	○	○	○	○	○	○	○	○	○		複層ビニル床シート　FS	2.0
	消臭レストリューム	59	○	○	○	○	○	○	○	○	○	◎	○	○	○		複層ビニル床シート　FS	2.0
	ストロング	13	◎	◎	◎	◎	◎	◎	◎	◎	◎	◎	○		◎		複層ビニル床シート　FS	2.0
	ストロング・リアル	23	◎	◎	◎	◎	◎	◎	◎	◎	◎	◎	○		◎		複層ビニル床シート　FS	2.0
	SKフロア・リアル	35					○		○						○		発泡複層ビニル床シート　HS	2.8
	メディウォーク	37							○								発泡複層ビニル床シート　HS	4.5
	メガリット・グラニット	41-42									○	◎	◎	◎			単層ビニル床シート　TS	2.0
	メディントーン	45									○	◎	◎	◎			単層ビニル床シート　TS	2.0
	オデオンPUR	43									○	◎	◎	◎			単層ビニル床シート　TS	2.0
	ココフロア（シート）	40・175						◎									ー	3.0
	ココフロア（タイル）	40・175						◎									ー	3.2
	ハートビルマーカー	407		◎	◎	◎											警告表示・誘導表示	-
ビニル床タイル	フロアタイル一般品	101	◎	◎	◎	◎	◎	◎	◎	◎					◎		複層ビニル床タイル　FT	2.5
	コンポジション	170											◎	◎			コンポジションビニル床タイル　KT	2.0
カーペット	フロテックスシート	49・397			○	◎	◎	◎	○	○			○		◎	◎	カーペット	4.3
カーペットタイル	NT-700	209			○	○		○	○					○	○	○	カーペットタイル	6.5
	NT-200	212			○	○		◎	◎						◎	◎	カーペットタイル	8.0
	ダストコントロールタイル	229	◎	◎													カーペットタイル	6.7~9.6
	デザインカーペットタイルDT	235			◎	◎		◎	◎						◎	◎	カーペットタイル	6.0~11.8
	フロテックス（ブランク・NT-1200）	227			○	◎	◎	◎	○	○			○		◎	◎	カーペットタイル	5.3

お奨めランクにつきましては、使用箇所に適すると思われる床材を、デザイン・機能面から選定しております。
ご物件によって諸条件は異なりますので、使用箇所を限定するものではありません。