

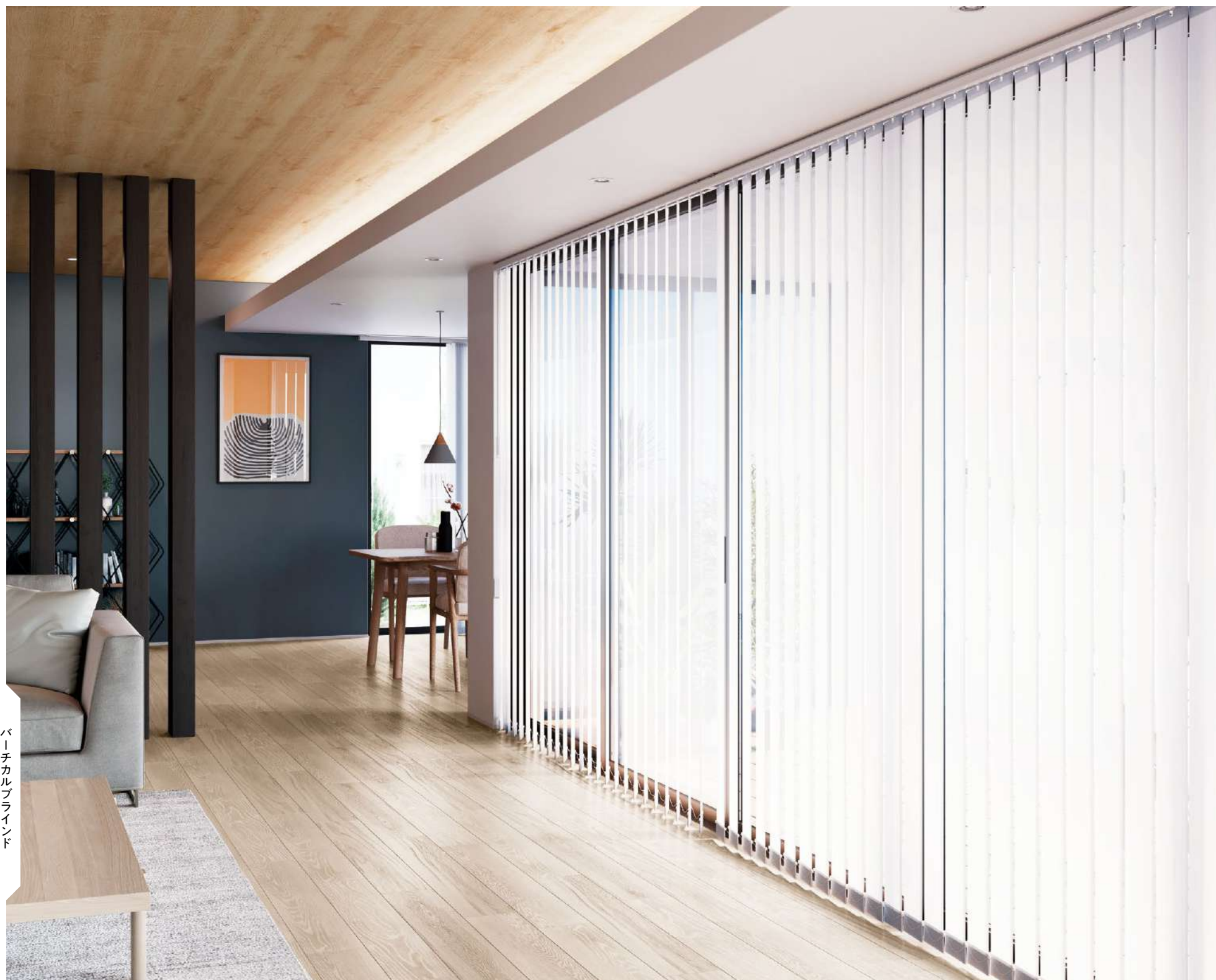

バーチカルブラインド

Vertical Blind



バーチカルブラインド：VB101（P.67） 壁紙：FE74011（2021-2023 FINE） フロアタイル：WD-1023（2021-2023 FLOOR TILE）

バーチカルブラインドの標準仕様

P.65 — P.80

操作方法

コード&ボタン式

ルーバーの開閉はコードで、角度調整はボタンで行います

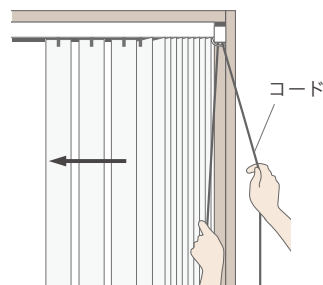

ルーバーの開閉方法

コードをゆっくりと下に引き、開閉を行います。

操作時のご注意

開閉の際は、ルーバーの角度をレールに対して垂直の状態にて操作してください。

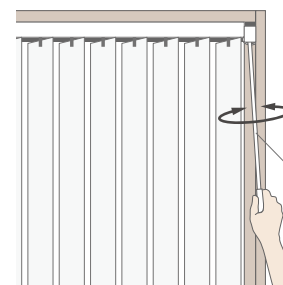

ルーバーの角度調節

ボタンを回転させてルーバーの角度を調節します。

ボタン

■ 製品高さ、および取り付け高さが3,000mm以下の場合、ボタンでのちよい開けも可能です。

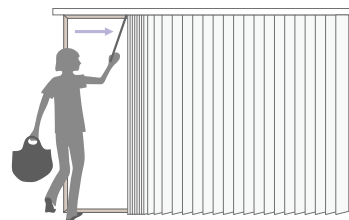

※ちよい開けができるのはボタン側のみとなります。

操作方法を動画でご覧いただけます。



メカカラー

ホワイト

ホワイト



裾仕様

袋縫い(縫製)・ボトムコード付



※ ボトムコードが不要な方は外してのご使用も可能です。
ボトムコードを外した場合、ルーバーがばたつくことがあります。

ルーバー仕様

ルーバー巾100mm/重なり巾10mm

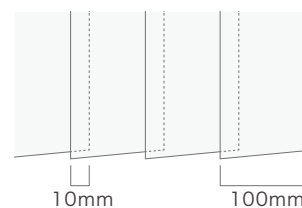

上記仕様の変更やその他オプションについては巻末のオーダーガイドをご確認ください。
ご指定がない場合は、標準仕様にて製作いたします。

セレクトカラー 40 V
VB101 - VB140

W2,000mm×H2,000mmの場合

標準参考価格 **45,000**円 (税別)



F☆☆☆☆

組成：ポリエステル100%

標準仕様 (コード&ボタン式)

製作可能最大面積 ▶12㎡

単位:円 (税別)

メカタイプ	標準TV型								
巾(mm) ▶	300 ～1,200	1,210 ～1,600	1,610 ～2,000	2,010 ～2,400	2,410 ～2,800	2,810 ～3,200	3,210 ～3,600	3,610 ～4,000	
高さ (mm) ▼									
500～1,000	31,400	34,000	36,100	42,300	45,700	52,500	59,700	68,900	
1,010～1,400	34,700	37,000	39,000	50,000	52,500	58,100	65,100	74,600	
1,410～1,800	38,000	40,700	41,900	55,600	58,100	65,900	73,300	80,500	
1,810～2,200	41,100	43,900	45,000	61,800	64,400	72,500	79,900	86,000	
2,210～2,600	44,200	47,100	48,600	68,000	70,800	78,900	85,900	91,400	
2,610～3,000	47,600	50,100	52,600	73,400	76,200	83,700	90,900	96,700	
3,010～3,400	49,300	51,800	54,300	75,900	78,900	86,700	95,200	102,000	
3,410～3,800	51,500	54,800	58,900	78,100	81,000	90,700	99,600	—	
3,810～4,000	53,600	58,200	63,100	81,400	84,600	94,800	—	—	

※青文字の範囲は最大面積12㎡を超えると製作できません。

※巾・高さとも10mm単位からご注文いただけます。

※標準コード&ボタン式以外の対応機種、その他オプション仕様については巻末のオーダーガイドをご確認ください。

※標準コード&ボタン式以外の対応機種については、製作可能寸法や価格が異なる場合があります。

詳しくは別冊価格表をご確認ください。

現品は次ページに掲載しております。 ▶ ▶ ▶



パーチカルブラインド：VB132（オプション：裾仕様 巻込み／詳細 P.120） ロールスクリーン：RS132（P.15）



パーチカルブラインド：VB110



パーチカルブラインド：VB103

ホワイト



◆VB101
RS101 (ロールスクリーン)

プライバシー

オフホワイト



◆VB104
RS104 (ロールスクリーン)

プライバシー

アイボリー



◆VB107
RS107 (ロールスクリーン)

プライバシー

ベージュ



◆VB110
RS110 (ロールスクリーン)

プライバシー

ブラウン



◆VB113
RS113 (ロールスクリーン)

ミディアム

ホワイースモーク

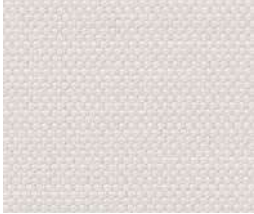

◆VB102
RS102 (ロールスクリーン)

プライバシー

ミルクティ

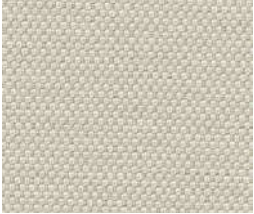

◆VB105
RS105 (ロールスクリーン)

プライバシー

ローズブラウン



◆VB108
RS108 (ロールスクリーン)

ミディアム

モカ

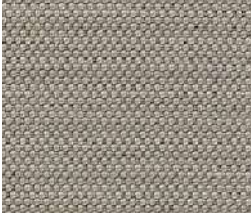

◆VB111
RS111 (ロールスクリーン)

ミディアム

チョコレート



◆VB114
RS114 (ロールスクリーン)

ミディアム

ライトグレー

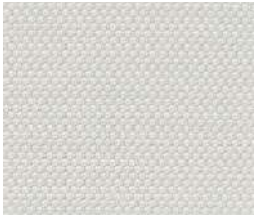

◆VB103
RS103 (ロールスクリーン)

プライバシー

アイスグレー

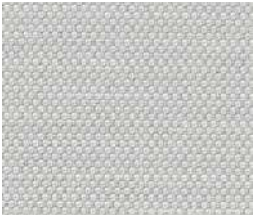

◆VB106
RS106 (ロールスクリーン)

プライバシー

ウォームグレー

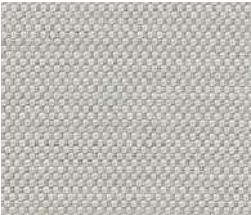

◆VB109
RS109 (ロールスクリーン)

プライバシー

ダークグレー



◆VB112
RS112 (ロールスクリーン)

ミディアム

ブラック



◆VB115
RS115 (ロールスクリーン)

ミディアム



セレクト
カラー 40V

VB101
~VB140

価格ランク

LOW

A

B

C

D

E

F

G

HIGH

遮像性ランク

プライバシー

ミディアム

標準 裾仕様



袋縫い

パールオレンジ



◆VB116 プライベート
RS116 (ロールスクリーン)

クリーム

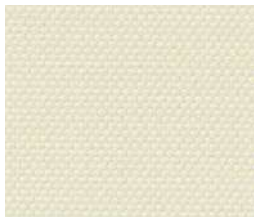

◆VB121 プライベート
RS121 (ロールスクリーン)

ミントグリーン



◆VB126 プライベート
RS126 (ロールスクリーン)

ベビーブルー

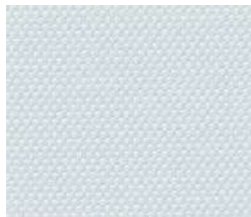

◆VB131 プライベート
RS131 (ロールスクリーン)

ブルーグレー



◆VB136 プライベート
RS136 (ロールスクリーン)

シェルピンク



◆VB117 プライベート
RS117 (ロールスクリーン)

サンシャインイエロー



◆VB122 プライベート
RS122 (ロールスクリーン)

ライムグリーン



◆VB127 プライベート
RS127 (ロールスクリーン)

アイスグリーン



◆VB132 プライベート
RS132 (ロールスクリーン)

ラベンダー

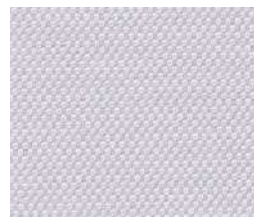

◆VB137 プライベート
RS137 (ロールスクリーン)

ベビーピンク



◆VB118 プライベート
RS118 (ロールスクリーン)

レモンイエロー



◆VB123 プライベート
RS123 (ロールスクリーン)

グリーンイエロー



◆VB128 プライベート
RS128 (ロールスクリーン)

ターコイズブルー



◆VB133 プライベート
RS133 (ロールスクリーン)

オールドローズ



◆VB138 プライベート
RS138 (ロールスクリーン)

コーラルレッド



◆VB119 ミディアム
RS119 (ロールスクリーン)

イエロー



◆VB124 プライベート
RS124 (ロールスクリーン)

リーフグリーン



◆VB129 プライベート
RS129 (ロールスクリーン)

デニムブルー



◆VB134 ミディアム
RS134 (ロールスクリーン)

パープルグレー



◆VB139 プライベート
RS139 (ロールスクリーン)

レッド



◆VB120 ミディアム
RS120 (ロールスクリーン)

パンプキン



◆VB125 プライベート
RS125 (ロールスクリーン)

ダークグリーン



◆VB130 ミディアム
RS130 (ロールスクリーン)

ネイビー



◆VB135 ミディアム
RS135 (ロールスクリーン)

バーガンディ



◆VB140 ミディアム
RS140 (ロールスクリーン)

施工例を見る



防炎

ウォッシュャブル



パーチカルブラインド：VB148 ロールスクリーン：RS158 (P.19)



パーチカルブラインド：VB151

セレクトナチュラル V VB141 - VB154

W2,000mm×H2,000mmの場合
標準参考価格 **70,000**円 (税別)



組成：ポリエステル100%

メカタイプ		標準TV型							
巾(mm) ▶		300	1,210	1,610	2,010	2,410	2,810	3,210	3,610
高さ(mm) ▼		～1,200	～1,600	～2,000	～2,400	～2,800	～3,200	～3,600	～4,000
500～1,000		45,500	49,800	58,100	67,200	75,000	83,300	94,700	103,000
1,010～1,400		49,900	55,900	62,000	72,000	79,500	88,200	101,000	109,700
1,410～1,800		58,400	61,700	66,300	76,900	83,900	93,100	107,300	116,400
1,810～2,200		65,600	67,800	70,000	83,300	88,500	97,900	113,700	123,000
2,210～2,600		73,400	77,200	81,500	99,100	102,000	107,000	120,000	129,700
2,610～3,000		81,500	85,700	96,100	113,400	114,900	119,000	126,300	136,400

※巾・高さとも10mm単位からご注文いただけます。
※標準コード&ボタン式以外の対応機種、その他オプション仕様については巻末のオーダーガイドをご確認ください。
※標準コード&ボタン式以外の対応機種については、製作可能寸法や価格が異なる場合があります。
詳しくは別冊価格表をご確認ください。



セレクト
ナチュラル V

VB141
～VB154

価格ランク

LOW
A
B
C
D
E
F
G
HIGH

遮像性ランク

プライバシー
ミディアム

標準 裾仕様



袋縫い



◆VB141 プライベート
RS151 (ロールスクリーン)



カーテン：OP6601 ※1



壁紙：FE74004 ※2



◆VB146 プライベート
RS156 (ロールスクリーン)



カーテン：OP6606 ※1



壁紙：FE74002 ※2



◆VB151 プライベート
RS161 (ロールスクリーン)



カーテン：OP6611 ※1



壁紙：FE74008 ※2



◆VB142 プライベート
RS152 (ロールスクリーン)

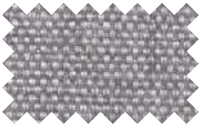

カーテン：OP6602 ※1



壁紙：FE74007 ※2

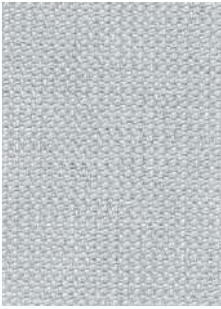

◆VB147 プライベート
RS157 (ロールスクリーン)

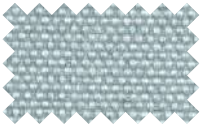

カーテン：OP6607 ※1



壁紙：FE74003 ※2

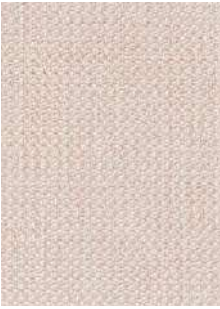

◆VB152 プライベート
RS162 (ロールスクリーン)

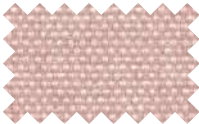

カーテン：OP6612 ※1



壁紙：FE74005 ※2



◆VB143 ミディアム
RS153 (ロールスクリーン)

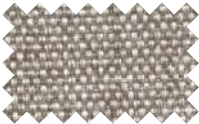

カーテン：OP6603 ※1



壁紙：FE74015 ※2



◆VB148 プライベート
RS158 (ロールスクリーン)

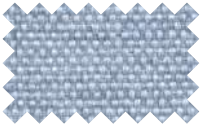

カーテン：OP6608 ※1



壁紙：FE74006 ※2



◆VB153 プライベート
RS163 (ロールスクリーン)

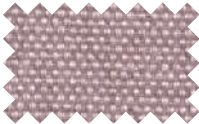

カーテン：OP6613 ※1



壁紙：FE74009 ※2



◆VB144 プライベート
RS154 (ロールスクリーン)

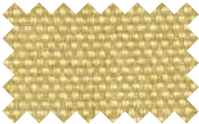

カーテン：OP6604 ※1



壁紙：FE74012 ※2



◆VB149 ミディアム
RS159 (ロールスクリーン)

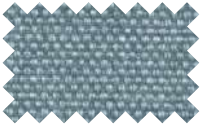

カーテン：OP6609 ※1



壁紙：FE74010 ※2



◆VB154 ミディアム
RS164 (ロールスクリーン)

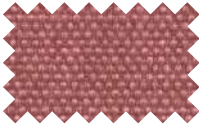

カーテン：OP6614 ※1



壁紙：FE74013 ※2



◆VB145 ミディアム
RS155 (ロールスクリーン)

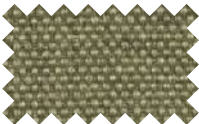

カーテン：OP6605 ※1



壁紙：FE74014 ※2



◆VB150 ミディアム
RS160 (ロールスクリーン)



カーテン：OP6610 ※1



壁紙：FE74011 ※2

施工例を見る



防炎

ウォッシュヤブル

※1 カーテンOP品番は、弊社見本帳「シンプルオーダー vol.2」掲載商品です。当見本帳と有効期限が異なります。非防炎商品ですので、選定の際はご注意ください。
※2 壁紙FE品番は、弊社見本帳「ファイン 2021-2023」掲載商品です。当見本帳と有効期限が異なりますのでご注意ください。



バーチカルブラインド：VB155 フロアタイル：WD-1037（2021-2023 FLOOR TILE）



バーチカルブラインド：VB160 A仕様（オプション：裾仕様 巻込み／詳細 P.120 ボトムコード無し）



フォルムシリーズ

VB155
～VB157
VB158
～VB160

価格ランク

LOW
A
B
C
D
E
F(ライン)
G(ウェーブ)
HIGH

遮像性ランク

プライバシー

標準 裾仕様



袋縫い



◆VB155 ラインフォルム
VB158 ウェーブフォルム
プライバシー



◆VB156 ラインフォルム
VB159 ウェーブフォルム
プライバシー



◆VB157 ラインフォルム
VB160 ウェーブフォルム
プライバシー

ラインフォルム
VB155 - VB157

W2,000mm×H2,000mmの場合

標準参考価格 105,000円(税別)



F☆☆☆☆

組成：ポリエステル100%
(再生糸10%以上使用)

標準仕様(コード&バトン式)

単位:円(税別)

メカタイプ	標準TV型							
巾(mm) ▶	300 ～1,200	1,210 ～1,600	1,610 ～2,000	2,010 ～2,400	2,410 ～2,800	2,810 ～3,200	3,210 ～3,600	3,610 ～4,000
高さ(mm) ▼	500～1,000	55,200 69,300	87,400 96,100	107,200 118,400	136,200 147,600	159,100 170,600	182,100 193,600	205,100 216,600
1,010～1,400	59,900 73,500	91,600 100,300	114,900 126,600	147,200 159,100	170,600 182,100	193,600 205,100	216,600 228,100	241,100 252,600
1,410～1,800	69,000 81,300	96,300 109,000	122,700 134,800	158,200 170,600	182,100 193,600	205,100 216,600	228,100 241,100	252,600 265,100
1,810～2,200	78,100 92,200	105,000 121,600	130,400 143,100	169,300 182,100	193,600 205,100	216,600 228,100	241,100 252,600	265,100 277,100
2,210～2,600	85,600 103,400	112,100 126,100	138,200 151,300	180,300 193,600	205,100 216,600	228,100 241,100	252,600 265,100	277,100 290,100
2,610～3,000	97,100 116,600	119,900 133,600	146,000 159,500	191,300 205,100	216,600 228,100	241,100 252,600	265,100 277,100	290,100 302,600

※巾・高さとも10mm単位からご注文いただけます。
※標準コード&バトン式以外の対応機種、その他オプション仕様については巻末のオーダーガイドをご確認ください。
※標準コード&バトン式以外の対応機種については、製作可能寸法や価格が異なる場合があります。
詳しくは別冊価格表をご確認ください。

標準仕様(コード&バトン式)

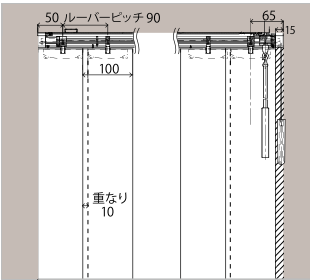

P66掲載の標準仕様に準じます。

ウェーブフォルム
VB158 - VB160

W2,000mm×H2,000mmの場合

標準参考価格 130,000円(税別)



F☆☆☆☆

組成：ポリエステル100%
(再生糸10%以上使用)

標準仕様(コード&バトン式)

単位:円(税別)

メカタイプ	標準TV型							
巾(mm) ▶	300 ～1,200	1,210 ～1,600	1,610 ～2,000	2,010 ～2,400	2,410 ～2,800	2,810 ～3,200	3,210 ～3,600	3,610 ～4,000
高さ(mm) ▼	500～1,000	67,600 79,800	98,200 109,500	119,200 137,300	165,900 176,900	199,400 221,900	244,400 253,000	277,100 290,100
1,010～1,400	77,700 88,400	107,900 119,600	133,500 157,700	187,900 199,400	221,900 244,400	253,000 277,100	290,100 302,600	302,600 315,100
1,410～1,800	82,100 97,700	119,400 132,500	147,500 168,300	209,900 221,900	244,400 253,000	277,100 290,100	302,600 315,100	315,100 327,600
1,810～2,200	88,900 106,500	130,000 149,800	159,700 186,900	227,900 244,400	253,000 277,100	290,100 302,600	315,100 327,600	327,600 340,100
2,210～2,600	99,300 125,400	142,500 162,300	185,700 199,400	235,000 253,000	277,100 290,100	302,600 315,100	327,600 340,100	340,100 352,600
2,610～3,000	109,800 136,500	158,300 177,700	199,900 214,900	242,000 259,900	290,100 302,600	315,100 327,600	340,100 352,600	352,600 365,100

※ご注文の際は取付位置に合わせて右図のA仕様・B仕様をご指定ください。
※巾・高さとも10mm単位からご注文いただけます。
※標準コード&バトン式以外の対応機種、その他オプション仕様については巻末のオーダーガイドをご確認ください。
※標準コード&バトン式以外の対応機種については、製作可能寸法や価格が異なる場合があります。
詳しくは別冊価格表をご確認ください。

A仕様・B仕様を必ずご指定ください。

A仕様(コード&バトン式)

■ 枠内天井付用

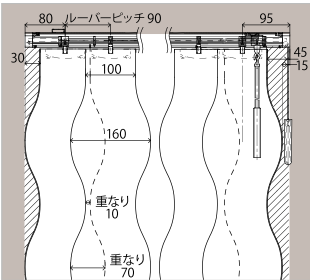

ルーバーがレール巾内に納まる仕様です。
全閉時においても、両サイド(斜線部)に
隙間ができますのでご了承ください。

B仕様(コード&バトン式)

■ 枠外正面付用

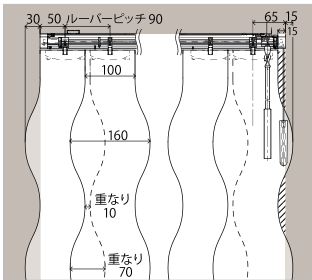

ルーバーがレール巾よりせり出す仕様です。
全閉時においても、操作側(斜線部)に
隙間ができますのでご了承ください。
隙間をなくしたい方は、枠内サイズより15mm
以上長い巾サイズにてご注文ください。

施工例を見る



防災

※繊維に粗密感がある生地のため、表情はランダムになります。



ヘリン V

VB161
~VB163

価格ランク

- LOW
- A
- B
- C
- D
- E
- F
- G
- HIGH

遮像性ランク

ミディアム

標準 裾仕様



袋縫い



パーチカルブラインド：VB161 壁紙：FE74285（2021-2023 FINE）

ヘリン V
VB161 - VB163

W2,000mm×H2,000mmの場合

標準参考価格 105,000円（税別）



F☆☆☆☆

組成：ポリエステル100%

標準仕様（コード&ボタン式）

単位：円（税別）

メカタイプ		標準TV型							
巾(mm)▶ 高さ(mm)▼		300 ~1,200	1,210 ~1,600	1,610 ~2,000	2,010 ~2,400	2,410 ~2,800	2,810 ~3,200	3,210 ~3,600	3,610 ~4,000
500~1,000		55,200	69,300	87,400	96,100	107,200	118,400	136,200	147,600
1,010~1,400		59,900	73,500	91,600	100,300	114,900	126,600	147,200	159,100
1,410~1,800		69,000	81,300	96,300	109,000	122,700	134,800	158,200	170,600
1,810~2,200		78,100	92,200	105,000	121,600	130,400	143,100	169,300	182,100
2,210~2,600		85,600	103,400	112,100	126,100	138,200	151,300	180,300	193,600
2,610~3,000		97,100	116,600	119,900	133,600	146,000	159,500	191,300	205,100

※巾・高さとも10mm単位からご注文いただけます。

※標準コード&ボタン式以外の対応機種、その他オプション仕様については巻末のオーダーガイドをご確認ください。

※標準コード&ボタン式以外の対応機種については、製作可能寸法や価格が異なる場合があります。

詳しくは別冊価格表をご確認ください。



◆VB161

RS181（ロールスクリーン）

ミディアム



◆VB163

RS183（ロールスクリーン）

ミディアム



◆VB162

RS182（ロールスクリーン）

ミディアム

施工例を見る



防災

※製品の特性上、柄の歪みや曲がりが発生する場合があります。



パーティカルブラインド：VB166 フロアタイル：WD-1026-W（2021-2023 FLOOR TILE）



◆VB164
RS199（ロールスクリーン）

プライバシー



◆VB166
RS201（ロールスクリーン）

プライバシー



◆VB165
RS200（ロールスクリーン）

プライバシー



◆VB167
RS202（ロールスクリーン）

プライバシー

抗ウイルス加工・制菌加工

繊維上の特定のウイルスを減少させる抗ウイルス加工を施しています。
抗菌性能も有しており、2つのSEKマークを取得したブラインドです。



抗ウイルス加工



制菌加工

【抗ウイルス加工のメカニズム】

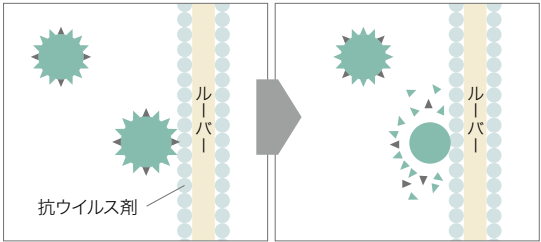

① ルーバーの表面に
ウイルスが接触する

② ウイルスの外膜を
変性させ減少させる

⚠ 注意

- 抗ウイルス加工は、病気の治療や予防を目的とするものではありません。
- 抗ウイルス性試験は、ウイルス株：ATCCVR-1679(エンベロープ有)を25℃で2時間放置して実施しています。
- 抗ウイルス加工は、ウイルスの動きを抑制するものではありません。
- 製品自体が空気中に漂うウイルスを攻撃し、室内のウイルス量を減少させるものではありません。

クリネスパーティ VB164 - VB167

W2,000mm×H2,000mmの場合

標準参考価格 ▶ **105,000**円（税別）



F☆☆☆☆

組成：ポリエステル100%
（再生糸10%以上使用）

標準仕様（コード&ボタン式）

単位：円（税別）

メカタイプ		標準TV型								
巾(mm) ▶		300 ~1,200	1,210 ~1,600	1,610 ~2,000	2,010 ~2,400	2,410 ~2,800	2,810 ~3,200	3,210 ~3,600	3,610 ~4,000	
高さ(mm) ▼		500~1,000	55,200	69,300	87,400	96,100	107,200	118,400	136,200	147,600
	1,010~1,400	59,900	73,500	91,600	100,300	114,900	126,600	147,200	159,100	
	1,410~1,800	69,000	81,300	96,300	109,000	122,700	134,800	158,200	170,600	
	1,810~2,200	78,100	92,200	105,000	121,600	130,400	143,100	169,300	182,100	
	2,210~2,600	85,600	103,400	112,100	126,100	138,200	151,300	180,300	193,600	
	2,610~3,000	97,100	116,600	119,900	133,600	146,000	159,500	191,300	205,100	

※巾・高さとも10mm単位からご注文いただけます。
※標準コード&ボタン式以外の対応機種、その他オプション仕様については巻末のオーダーガイドをご確認ください。
※標準コード&ボタン式以外の対応機種については、製作可能寸法や価格が異なる場合があります。
詳しくは別冊価格表をご確認ください。



クリネス
パーティ

VB164
~VB167

価格ランク

LOW

A

B

C

D

E

F

G

HIGH

遮像性ランク

プライバシー

標準 据仕様



袋縫い

施工例を見る



防災

ウォッシュャブル



フルフィ V

VB168
～VB173

価格ランク

- LOW
- A
- B
- C
- D
- E
- F
- G
- HIGH

遮像性ランク

ミディアム

標準 裾仕様



袋縫い



パーチカルブラインド：VB170 ロールスクリーン：RS216 (P.34)
壁紙：FE74188 (2021-2023 FINE)

フルフィ V VB168 - VB173

W2,000mm×H2,000mmの場合

標準参考価格 **105,000**円(税別)



F☆☆☆☆

組成：ポリエステル100%
機能性繊維：**涼**や**SE**

標準仕様 (コード&ボタン式)

単位：円(税別)

メカタイプ		標準TV型							
巾(mm)▶ 高さ(mm)▼		300 ～1,200	1,210 ～1,600	1,610 ～2,000	2,010 ～2,400	2,410 ～2,800	2,810 ～3,200	3,210 ～3,600	3,610 ～4,000
500～1,000		55,200	69,300	87,400	96,100	107,200	118,400	136,200	147,600
1,010～1,400		59,900	73,500	91,600	100,300	114,900	126,600	147,200	159,100
1,410～1,800		69,000	81,300	96,300	109,000	122,700	134,800	158,200	170,600
1,810～2,200		78,100	92,200	105,000	121,600	130,400	143,100	169,300	182,100
2,210～2,600		85,600	103,400	112,100	126,100	138,200	151,300	180,300	193,600
2,610～3,000		97,100	116,600	119,900	133,600	146,000	159,500	191,300	205,100

※巾・高さとも10mm単位からご注文いただけます。

※標準コード&ボタン式以外の対応機種、その他オプション仕様については巻末のオーダーガイドをご確認ください。

※標準コード&ボタン式以外の対応機種については、製作可能寸法や価格が異なる場合があります。

詳しくは別冊価格表をご確認ください。

遮熱

機能性繊維を使用し遮熱効果を高めたブラインドです。

【窓ガラスのみの場合】

複層ガラス窓

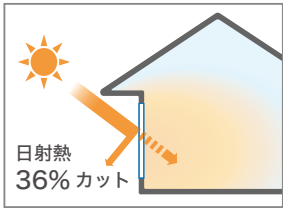

【パーチカルブラインドを付けた場合】

複層ガラス窓+パーチカルブラインド VB168

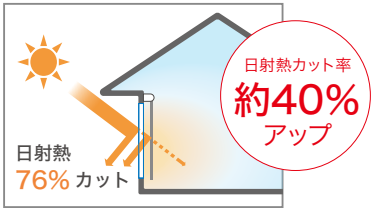

※日射熱取得率の算出条件など、詳細につきましては別冊仕様書をご参照ください。



◆VB168

RS214 (ロールスクリーン)

ミディアム



◆VB171

RS217 (ロールスクリーン)

ミディアム



◆VB169

RS215 (ロールスクリーン)

ミディアム

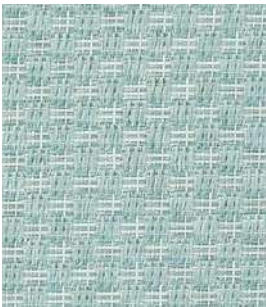

◆VB172

RS218 (ロールスクリーン)

ミディアム



◆VB170

RS216 (ロールスクリーン)

ミディアム

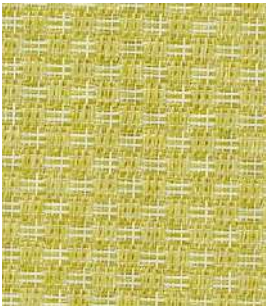

◆VB173

RS219 (ロールスクリーン)

ミディアム

施工例を見る



防災

ウォッシュブル

遮熱(厚地)



リフレイト V

VB174
～VB176

価格ランク

LOW

A

B

C

D

E

F

G

HIGH

遮像性ランク

シースルー

標準 裾仕様



袋縫い

遮熱

裏面にシルバーコーティング加工を施し
遮熱効果を高めたブラインドです。

【窓ガラスのみの場合】

複層ガラス窓

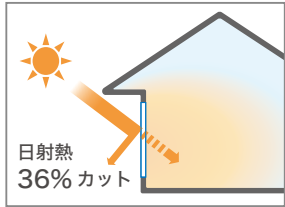

【バーチカルブラインドを付けた場合】

複層ガラス窓+バーチカルブラインド VB174

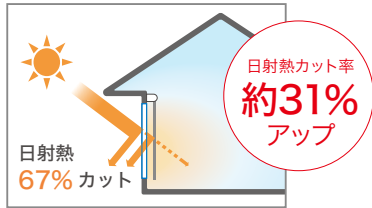

※日射熱取得率の算出条件など、詳細につきましては
別冊仕様書をご参照ください。

ルーバー裏面写真



バーチカルブラインド：VB174

リフレイト V VB174 - VB176

W2,000mm×H2,000mmの場合

標準参考価格 **130,000**円 (税別)



F☆☆☆☆

組成：表面 ポリ塩化ビニル77%・ポリエステル23%
裏面 アルミニウム

標準仕様 (コード&バトン式)

単位：円 (税別)

メカタイプ	標準TV型							
巾(mm)	300	1,210	1,610	2,010	2,410	2,810	3,210	3,610
高さ(mm)	～1,200	～1,600	～2,000	～2,400	～2,800	～3,200	～3,600	～4,000
500～1,000	67,600	79,800	98,200	109,500	119,200	137,300	165,900	176,900
1,010～1,400	77,700	88,400	107,900	119,600	133,500	157,700	187,900	199,400
1,410～1,800	82,100	97,700	119,400	132,500	147,500	168,300	209,900	221,900
1,810～2,200	88,900	106,500	130,000	149,800	159,700	186,900	227,900	244,400
2,210～2,600	99,300	125,400	142,500	162,300	185,700	199,400	235,000	253,000
2,610～3,000	109,800	136,500	158,300	177,700	199,900	214,900	242,000	259,900

※巾・高さとも10mm単位からご注文いただけます。
※標準コード&バトン式以外の対応機種、その他オプション仕様については巻末のオーダーガイドをご確認ください。
※標準コード&バトン式以外の対応機種については、製作可能寸法や価格が異なる場合があります。
詳しくは別冊価格表をご確認ください。

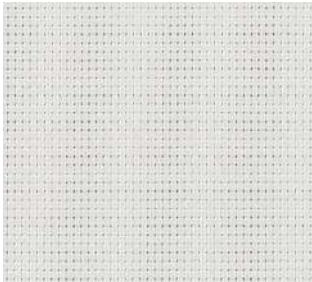

◆VB174
RS220 (ロールスクリーン)

シースルー

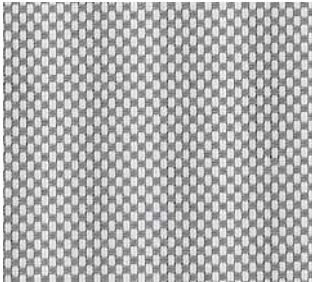

◆VB176
RS222 (ロールスクリーン)

シースルー



◆VB175
RS221 (ロールスクリーン)

シースルー

施工例を見る



防災

遮熱(厚地)



バーチカルブラインド：VB184 フロアタイル：WD-1079（2021-2023 FLOOR TILE）



パーチカルブラインド：VB177 壁紙：FE74170（2021-2023 FINE）

ラフネル V
VB177 - VB185



F☆☆☆☆

2～3級

W2,000mm×H2,000mmの場合

カーテン
コーディネートシリーズ

標準参考価格 **105,000**円（税別）

組成：ポリエステル100%

標準仕様（コード&ボタン式）

単位：円（税別）

メカタイプ		標準TV型								
高さ (mm)	巾 (mm)	300 ～1,200	1,210 ～1,600	1,610 ～2,000	2,010 ～2,400	2,410 ～2,800	2,810 ～3,200	3,210 ～3,600	3,610 ～4,000	
	巾 (mm)	500～1,000	1,010～1,400	1,410～1,800	1,810～2,200	2,210～2,600	2,610～3,000			
		55,200	69,300	87,400	96,100	107,200	118,400	136,200	147,600	
		59,900	73,500	91,600	100,300	114,900	126,600	147,200	159,100	
		69,000	81,300	96,300	109,000	122,700	134,800	158,200	170,600	
		78,100	92,200	105,000	121,600	130,400	143,100	169,300	182,100	
		85,600	103,400	112,100	126,100	138,200	151,300	180,300	193,600	
		97,100	116,600	119,900	133,600	146,000	159,500	191,300	205,100	

※巾・高さとも10mm単位からご注文いただけます。
※標準コード&ボタン式以外の対応機種、その他オプション仕様については巻末のオーダーガイドをご確認ください。
※標準コード&ボタン式以外の対応機種については、製作可能寸法や価格が異なる場合があります。
詳しくは別冊価格表をご確認ください。



カーテン：OP6719 ※1



カーテン：OP6720 ※1



カーテン：OP6725 ※1

◆VB177 遮光3級
RS227（ロールスクリーン）

◆VB180 遮光3級
RS230（ロールスクリーン）

◆VB183 遮光3級
RS233（ロールスクリーン）



カーテン：OP6721 ※1



カーテン：OP6722 ※1



カーテン：OP6723 ※1

◆VB178 遮光3級
RS228（ロールスクリーン）

◆VB181 遮光3級
RS231（ロールスクリーン）

◆VB184 遮光3級
RS234（ロールスクリーン）



カーテン：OP6727 ※1

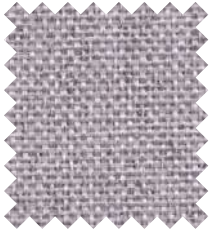
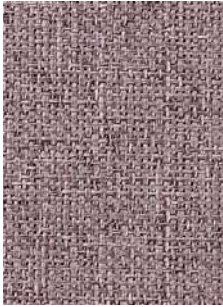

カーテン：OP6724 ※1



カーテン：OP6726 ※1

◆VB179 遮光2級
RS229（ロールスクリーン）

◆VB182 遮光3級
RS232（ロールスクリーン）

◆VB185 遮光2級
RS235（ロールスクリーン）

※1 カーテンOP品番は、弊社見本帳「シンプルオーダー vol.2」掲載商品です。当見本帳と有効期限が異なります。非防災商品ですので、選定の際はご注意ください。

※生地製の製法上、表情はランダムになります。
※遮光等級の詳細については、P.12をご確認ください。



ラフネル V

VB177
～VB185

価格ランク

LOW

A

B

C

D

E

F

G

HIGH

遮像性ランク

遮光

標準 裾仕様



袋縫い

施工例を見る



防災

遮光



サラサ V

VB186
~VB191

価格ランク

LOW
A
B
C
D
E
F
G
HIGH

遮像性ランク

遮 光

標準 裾仕様



袋縫い



パーチカルブラインド：VB191



VB186
RS244（ロールスクリーン）
遮光3級



VB189
RS247（ロールスクリーン）
遮光1級(C)



◆VB187
RS245（ロールスクリーン）
遮光3級



VB190
RS248（ロールスクリーン）
遮光1級(C)



◆VB188
RS246（ロールスクリーン）
遮光1級(C)



◆VB191
RS249（ロールスクリーン）
遮光1級(C)

サラサ V
VB186 - VB191

W2,000mm×H2,000mmの場合

標準参考価格 105,000円（税別）



F☆☆☆☆

組成：ポリエステル100%

標準仕様（コード&バトン式）

単位：円（税別）

メカタイプ	標準TV型							
高さ (mm) 巾 (mm) ▶	300 ~1,200	1,210 ~1,600	1,610 ~2,000	2,010 ~2,400	2,410 ~2,800	2,810 ~3,200	3,210 ~3,600	3,610 ~4,000
▼ 500~1,000	55,200	69,300	87,400	96,100	107,200	118,400	136,200	147,600
1,010~1,400	59,900	73,500	91,600	100,300	114,900	126,600	147,200	159,100
1,410~1,800	69,000	81,300	96,300	109,000	122,700	134,800	158,200	170,600
1,810~2,200	78,100	92,200	105,000	121,600	130,400	143,100	169,300	182,100
2,210~2,600	85,600	103,400	112,100	126,100	138,200	151,300	180,300	193,600
2,610~3,000	97,100	116,600	119,900	133,600	146,000	159,500	191,300	205,100

※巾・高さとも10mm単位からご注文いただけます。
※標準コード&バトン式以外の対応機種、その他オプション仕様については巻末のオーダーガイドをご確認ください。
※標準コード&バトン式以外の対応機種については、製作可能寸法や価格が異なる場合があります。詳しくは別冊価格表をご確認ください。

※遮光等級の詳細については、P.12をご確認ください。

施工例を見る



防災

遮光



コンプティV

VB192
～VB195

価格ランク

LOW

A

B

C

D

E

F

G

HIGH

遮像性ランク

遮 光

標準 裾仕様



袋縫い

遮光 1 級・遮熱

裏面にコーティング加工を施し遮熱効果のある全点遮光1級ブラインドです。

【窓ガラスのみの場合】

複層ガラス窓

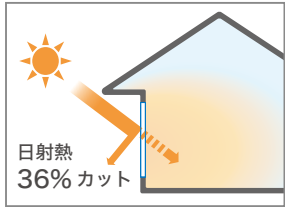

【ブラインドを吊った場合】

複層ガラス窓+ブラインド VB192

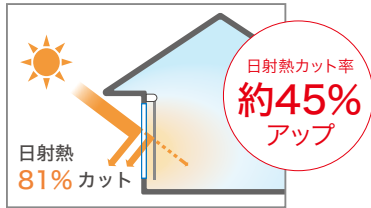

※日射熱取得率の算出条件など、詳細につきましては別冊仕様書をご参照ください。

ブラインド裏面写真



パーチカルブラインド：VB192（ボトムコード無し）

コンプティ V VB192 - VB195

W2,000mm×H2,000mmの場合

標準参考価格 **130,000**円（税別）

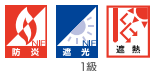

F☆☆☆☆

組成：表面 ポリエステル100%
裏面 アクリル樹脂

標準仕様（コード&バトン式）

単位：円（税別）

メカタイプ		標準TV型							
巾(mm)		300	1,210	1,610	2,010	2,410	2,810	3,210	3,610
高さ(mm)		～1,200	～1,600	～2,000	～2,400	～2,800	～3,200	～3,600	～4,000
500～1,000	▼	67,600	79,800	98,200	109,500	119,200	137,300	165,900	176,900
1,010～1,400		77,700	88,400	107,900	119,600	133,500	157,700	187,900	199,400
1,410～1,800		82,100	97,700	119,400	132,500	147,500	168,300	209,900	221,900
1,810～2,200		88,900	106,500	130,000	149,800	159,700	186,900	227,900	244,400
2,210～2,600		99,300	125,400	142,500	162,300	185,700	199,400	235,000	253,000
2,610～3,000		109,800	136,500	158,300	177,700	199,900	214,900	242,000	259,900

※巾・高さとも10mm単位からご注文いただけます。
※標準コード&バトン式以外の対応機種、その他オプション仕様については巻末のオーダーガイドをご確認ください。
※標準コード&バトン式以外の対応機種については、製作可能寸法や価格が異なる場合があります。
詳しくは別冊価格表をご確認ください。

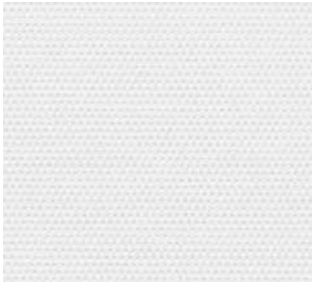

VB192
RS268（ロールスクリーン）

遮光1級(A)



VB194
RS270（ロールスクリーン）

遮光1級(A)



VB193
RS269（ロールスクリーン）

遮光1級(A)

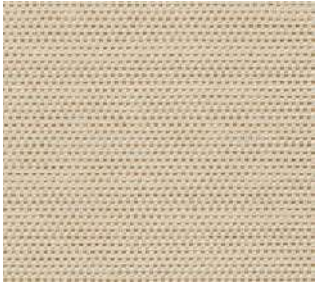

VB195
RS271（ロールスクリーン）

遮光1級(A)

施工例を見る



防炎

遮光

遮熱(厚地)

※アクリル樹脂コーティング(裏面)のため、キズがつきやすいので取り扱いにご注意ください。
※遮光等級の詳細については、P.12をご確認ください。



ウッドブラインド

W o o d B l i n d



ウッドブラインド：WB108（P.84） 壁紙：FE74169（2021-2023 FINE）



世界の豊かな森で計画的に伐採された
良質な木材を使用したウッドブラインドは
空間に木のぬくもりをあたえます。

素材の選定から加工、塗装仕上げ等すべての工程を
一貫生産することで、湿度変化の大きい日本の気候でも
反りにくいスラットを実現しました。

高い品質はそのままに、お求めやすい
ライトウッドシリーズ (全12色) と
天然木ながら防災性能を持つ
ライドウッドFRシリーズ (全6色) の
ラインアップです。

ウッドブラインドの標準仕様

P.81 — P.86

操作方法

モノコントロール式

コードを動かしてスラットの開閉や角度調節を行う操作方法

スラットの下ろし方

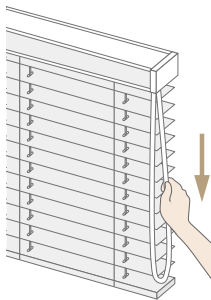

奥(室外側)のコードを下に引き下げます。

スラットの上げ方

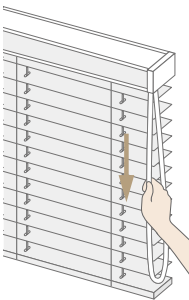

手前(室内側)のコードを下に引き下げます。

スラットの角度調節

お好みの位置に止めて、上昇時は奥(室外側)のコードを、下降時は手前(室内側)のコードを軽く引いてスラットの角度を調節します。

操作方法を動画でご覧いただけます。



メカカラー

ホワイト・アイボリー・ブロンズ

ホワイト



ヘッドレール
カラー:ホワイト

コード
カラー:ホワイト

アイボリー



ヘッドレール
カラー:アイボリー

コード
カラー:アイボリー

ブロンズ



ヘッドレール
カラー:ブロンズ

コード
カラー:ブロンズ

※スラット色により、メカカラーを設定しています。
※ヘッドレールの前面にはスラットと同色の無垢材がはめ込まれます。

■ スラット品番とメカカラー標準色 対応一覧

P.83 ライトウッド(WB101～WB112)

品番	スラット色	メカカラー	品番	スラット色	メカカラー
WB101	スノウフレイク	ホワイト	WB107	グレージュ	ブロンズ
WB102	サプレ	アイボリー	WB108	マロン	ブロンズ
WB103	ライトベージュ	アイボリー	WB109	カフェクレーム	ブロンズ
WB104	キャメル	アイボリー	WB110	コーヒー	ブロンズ
WB105	パティ	アイボリー	WB111	アズキ	ブロンズ
WB106	ヘイゼル	ブロンズ	WB112	アイアン	ブロンズ

P.86 ライトウッドFR(WB113～WB118)

品番	スラット色	メカカラー
WB113	プラスター	ホワイト
WB114	エルム	ブロンズ
WB115	ナチュラル	アイボリー
WB116	ウォルナット	ブロンズ
WB117	パティナーグレー	アイボリー
WB118	エスプレッソ	ブロンズ

その他オプションについては巻末のオーダーガイドをご確認ください。

有償オプション仕様

有償オプション

クロステープ

価格：標準仕様価格＋１０％増(100円未満は端数切り上げ)



スラットを繋ぐコード上に布製のテープを装飾した仕様です。
コード穴から入る光漏れを軽減し、色味によってお部屋のアクセントにも。
全10色からお選び頂けます。

▼ クロステープ仕様（有償オプション）



▲ 標準仕様

■ クロステープ（全10色）

	W38mm
	
ダックホワイト	バタースコッチ
	
ホワイトスモーク	ウィート
	
トウブ	ビカーン
	
グレー	ココア
	
チョコレート	ブラック

クロステープ色のご指定がない場合は、各品番に設定されている標準色にて製作いたします。



ウッドブラインド：WB105



◆WB101

スノウフレイク

ダックホホワイト



◆WB103

ライトベージュ

ホワइटスモーク



◆WB105

パティ

トウブ



◆WB102

サブレ

バタースコッチ



◆WB104

キャメル

ウィート



◆WB106

ヘイゼル

ウィート

※クロスステープは有償オプションになります。詳細はP82をご確認ください。
※スラット色によってメカカラーが異なります。詳細はP82をご確認ください。

※木材部分は十分に乾燥させた安定性の高い天然木を使用していますが、使用環境により若干の反りや曲がりが生じる場合があります。
※天然木を使用しているため、木目や風合いは均一ではありません。また、天然木特有の色ムラや節などが含まれる場合があります。



ウッドブラインド:WB110 (オプション:クロスステップ付 チョコレート)
壁紙 :FE74068 (2021-2023 FINE)

ライトウッド
WB101 - WB112

W2,000mm×H2,000mmの場合
標準参考価格 **70,000**円 (税別)

材質:桐 無垢材
スラット巾:50mm

標準仕様 (モノコントロール式 ラダーコードタイプ)
製作可能寸法 ▶巾505mm以下の場合、高さ2,250mm迄

単位:円 (税別)

メカタイプ		標準NA型								
高さ (mm)	巾 (mm) ▶	280 ～800	805 ～1,000	1,005 ～1,200	1,205 ～1,400	1,405 ～1,600	1,605 ～1,800	1,805 ～2,000	2,005 ～2,200	2,205 ～2,400
▼ 300～1,000		39,100	42,300	45,500	47,700	49,800	54,000	58,100	62,700	67,200
1,005～1,200		43,500	46,700	49,900	52,900	55,900	59,000	62,000	67,000	72,000
1,205～1,400		45,700	50,000	54,200	56,500	58,800	60,800	64,200	69,400	74,500
1,405～1,600		47,800	53,100	58,400	60,100	61,700	62,300	66,300	71,600	76,900
1,605～1,800		50,600	56,300	60,000	61,900	62,500	63,000	68,200	74,200	80,100
1,805～2,000		53,400	59,500	65,600	66,700	67,800	68,900	70,000	75,600	83,300
2,005～2,200		56,600	63,100	69,500	71,000	72,500	74,200	75,800	83,900	92,000
2,205～2,400		59,800	66,600	73,400	75,300	77,200	79,400	81,500	96,200	99,100
2,405～2,600		63,700	70,600	77,500	79,500	81,500	87,000	92,500	102,600	106,400
2,605～2,800		67,600	74,600	81,500	83,600	85,700	91,900	96,100	109,000	113,400
2,805～3,000		68,900	77,700	86,500	88,200	89,900	96,800	102,500	115,400	124,000
3,005～3,200		70,500	79,200	88,800	90,500	92,000	98,300	109,600	126,000	138,500
3,205～3,400		72,900	80,900	90,000	93,200	95,700	99,000	117,500	134,500	146,800
3,405～3,600		75,100	82,300	92,100	95,100	99,300	104,100	125,400	145,000	155,100
3,605～3,750		78,300	84,600	94,100	98,000	102,300	109,200	131,800	152,700	163,400

※青文字の範囲は製品巾505mm以下の場合、製品高さ2,250mmを超えると製作できません。
※巾・高さとも5mm単位からご注文いただけます。
※クロスステップ付は、本価格表の10%増になります。(100円未満は端数切り上げ)

▼有償オプション
クロスステップ標準色



◆WB107
グレーージュ

トウブ

◆WB109
カフェクレーム



ピカーン

◆WB111
アズキ



ピカーン

◆WB108
マロン



ココア

◆WB110
コーヒー



チョコレート

◆WB112
アイアン



ブラック

※クロスステップは有償オプションになります。詳細はP82をご確認ください。
※スラット色によってメカカラーが異なります。詳細はP82をご確認ください。

※木材部分は十分に乾燥させた安定性の高い天然木を使用していますが、使用環境により若干の反りや曲がりが生じる場合があります。
※天然木を使用しているため、木目や風合いは均一ではありません。また、天然木特有の色ムラや節などが含まれる場合があります。



ライト
ウッド

WB101
～WB112

価格ランク

- LOW
- A
- B
- C
- D
- E
- F
- G
- HIGH



施工例を見る



ウッドブラインド：WB117

LIGHT WOOD
FR SERIES

無垢の桐材に防災剤を含浸させ、
防災製品の認定を受けたシリーズです。
防災性能が求められる空間で安心して
ご使用いただけます。



※ウッドブラインドは、消防法に基づく防災規制の対象外製品です。
ただし、上記製品については日本防災協会が定める一定基準以上の
防災性能を有した「防災製品」として認定を受けております。

ライトウッド FR
WB113 - WB118

W2,000mm×H2,000mmの場合
標準参考価格 **130,000**円(税別)

材質：桐 無垢材
スラット巾：50mm

標準仕様 (モノコントロール式 ラダーコードタイプ)
製作可能寸法 ▶巾505mm以下の場合、高さ2,250mm迄 単位：円(税別)

メカタイプ		標準NA型							
高さ(mm) ▼	巾(mm)▶	280 ～980	985 ～1,180	1,185 ～1,380	1,385 ～1,580	1,585 ～1,780	1,785 ～1,980	1,985 ～2,180	2,185 ～2,400
	300～ 980	57,700	67,600	73,700	79,800	89,000	98,200	103,900	109,500
	985～1,180	65,200	77,700	83,100	88,400	98,200	107,900	113,800	119,600
	1,185～1,380	69,200	79,900	86,500	93,100	103,400	113,700	119,900	126,100
	1,385～1,580	73,200	82,100	89,900	97,700	108,600	119,400	123,700	132,500
	1,585～1,780	76,400	85,500	93,800	102,100	113,400	122,300	125,300	137,900
	1,785～1,980	79,600	88,900	97,700	106,500	118,300	125,400	128,900	143,800
	1,985～2,180	82,100	94,100	105,100	116,000	126,200	128,400	130,000	149,200
	2,185～2,380	84,500	99,300	112,400	125,400	134,000	137,500	139,800	157,300
	2,385～2,580	92,200	104,600	117,800	131,000	140,700	149,600	152,000	169,900
	2,585～2,780	99,900	109,800	123,200	136,500	147,400	158,300	168,000	177,700
	2,785～2,980	104,700	118,400	130,600	142,800	154,500	166,100	176,900	187,800
	2,985～3,180	109,500	127,000	138,000	149,000	161,400	173,800	185,800	197,800
	3,185～3,380	112,500	131,500	142,500	153,200	165,900	175,800	193,600	213,500
	3,385～3,600	115,700	138,200	145,800	157,700	168,100	188,200	205,000	225,000

※青文字の範囲は製品巾505mm以下の場合、製品高さ2,250mmを超えると製作できません。

※巾・高さとも5mm単位からご注文いただけます。

※クロステープ付は、本価格表の10%増になります。(100円未満は端数切り上げ)



◆WB113
プラスター

ホワイトスモーク



◆WB115
ナチュラル

バタースコッチ



◆WB117
パティナグレー

トウブ



◆WB114
エルム

ピカーン



◆WB116
ウォルナット

ココア



◆WB118
エスプレッソ

ブラック

※クロステープは有償オプションになります。詳細はP82をご確認ください。
※スラット色によってメカカラーが異なります。詳細はP82をご確認ください。

※木材部分は十分に乾燥させた安定性の高い天然木を使用していますが、使用環境により若干の反りや曲がりが生じる場合があります。
※天然木を使用しているため、木目や風合いは均一ではありません。また、天然木特有の色ムラや節などが含まれる場合があります。



ライト
ウッド FR

WB113
～WB118

価格ランク

LOW

A

B

C

D

E

F

G

HIGH

施工例を見る



防災製品

プリーツスクリーン

Pleats Screen



プリーツスクリーン ツイン : PS101 (P.88) ・ PS108 (P.89) カーテン : SC8339 ・ SC8676 (2021-2024 STRINGS) フロアタイル : GT-1072-T (2021-2023 FLOOR TILE)

プリーツスクリーンの標準仕様

P.87 — P.94

操作方法

チェーン式・ツインワンチェーン式

シングルタイプ

チェーン式



一本のチェーンでスクリーンの全体昇降ができます。

ツインタイプ

ツインワンチェーン式



上部：薄地

組み合わせの薄地品番は厚地の各商品ページをご確認ください。

下部：厚地

PS105～PS143からご指定ください。

一本のチェーンでスクリーンの全体昇降と、上部・下部スクリーンそれぞれの昇降ができます。

操作方法を動画でご覧いただけます。



メカカラー

ホワイト

■ 標準色：ホワイト

特にご指定のない場合はホワイトになります。



昇降コードは生地の色に近づきます。
※ツインタイプの場合は厚地生地の色に近づきます。

■ オプション（無償）：メカカラー変更

ホワイトの他、下図5色のメカカラーへ変更可能です。
詳細は巻末のオーダーガイドP.125をご確認ください。



木目ホワイト



木目ライト



木目ミディアム



木目ブラウン



木目ダーク

その他の仕様 ※変更不可

■ プリーツ巾仕様

プリーツ巾は25mmとなります。

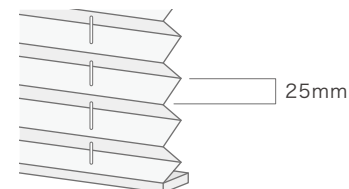

■ スクリーンジョイント仕様

製作巾2,005mm以上の場合は約70mmの重なりジョイントが中央に入ります。

※P.88 ウスコロモ (PS101～PS104) を除く

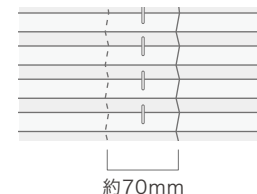

上記仕様の変更やその他オプションについては巻末のオーダーガイドをご確認ください。
ご指定がない場合は、標準仕様にて製作いたします。



ウスコロモ

PS101
~PS104

価格ランク

LOW
A
B
C
D
E
F
G
HIGH

遮像性ランク

シースルー



PS101 シースルー



◆PS103 シースルー



PS102 シースルー



◆PS104 シースルー

ウスコロモ
PS101 - PS104

W2,000mm×H2,000mmの場合

標準参考価格 ▶ **55,000**円 (税別)



F☆☆☆☆

組成：ポリエステル100%

シングル標準仕様 (チェーン式)

製作可能寸法比率 (巾：高さ) ▶ **1：6**

単位：円 (税別)

メカタイプ		標準TP型							
高さ (mm)	巾 (mm)	330 ~495	500 ~800	805 ~1,200	1,205 ~1,600	1,605 ~2,000	2,005 ~2,400	2,405 ~2,800	2,805 ~2,900
▼ 300~	600	26,500	29,700	34,000	37,400	40,500	52,400	55,900	59,100
	610~1,000	28,900	31,200	36,500	39,700	43,400	59,200	60,500	67,000
	1,010~1,400	31,900	34,600	41,400	44,900	46,700	62,300	66,300	74,500
	1,410~1,800	35,400	38,500	46,200	49,000	52,300	66,600	74,600	81,200
	1,810~2,200	—	42,100	50,800	53,800	55,000	73,900	85,200	94,100
	2,210~2,600	—	45,700	53,900	59,300	61,200	82,800	96,500	105,800
	2,610~3,000	—	50,400	57,800	63,900	68,900	94,900	104,300	117,600

※巾は5mm、高さは10mm単位からご注文いただけます。
※標準チェーン式以外の対応機種、その他オプション仕様については巻末のオーダーガイドをご確認ください。
※標準チェーン式以外の対応機種については、製作可能寸法や価格が異なる場合があります。
詳しくは別冊価格表をご確認ください。

施工例を見る



防災



ブリーツスクリーン シングル：PS117（オプション：メカカラー 木目ダーク／詳細 P.125）

彩り
PS105 - PS124

標準参考価格

W2,000mm×H2,000mmの場合

(シングル)

(ツイン)

45,000円(税別)

70,000円(税別)



組成：ポリエステル100%
(再生糸10%以上使用)

シングル標準仕様 (チェーン式)

製作可能寸法比率 (巾：高さ) ▶1：6 単位：円(税別)

メカタイプ	標準TP型									
	巾(mm)▶	330 ～495	500 ～800	805 ～1,200	1,205 ～1,600	1,605 ～2,000	2,005 ～2,400	2,405 ～2,800	2,805 ～3,000	
高さ(mm)▼										
300～ 600		23,700	26,500	29,200	31,900	33,300	40,300	43,400	49,700	
610～1,000		25,000	28,200	31,400	34,000	36,100	42,300	45,700	52,500	
1,010～1,400		26,700	30,700	34,700	37,000	39,000	50,000	52,500	58,100	
1,410～1,800		28,400	33,200	38,000	40,700	41,900	55,600	58,100	65,900	
1,810～2,200		—	35,600	41,100	43,900	45,000	61,800	64,400	72,500	
2,210～2,600		—	38,100	44,200	47,100	48,600	68,000	70,800	78,900	
2,610～3,000		—	—	—	50,100	52,600	73,400	76,200	83,700	

※巾は5mm、高さは10mm単位からご注文いただけます。
※製品巾が2,005mm以上の場合、スクリーンは中央で2枚重ね合わせになります。
※標準チェーン式以外の対応機種、その他オプション仕様については巻末のオーダーガイドをご確認ください。
※標準チェーン式以外の対応機種については、製作可能寸法や価格が異なる場合があります。
詳しくは別冊価格表をご確認ください。

ツイン標準仕様 (ツインワンチェーン式)

製作可能寸法比率 (巾：高さ) ▶1：6 単位：円(税別)

メカタイプ	標準TW型					
	巾(mm)▶	390 ～495	500 ～800	805 ～1,200	1,205 ～1,600	1,605 ～2,000
高さ(mm)▼						
300～ 600		35,700	38,100	44,400	48,500	57,000
610～1,000		37,700	39,100	45,500	49,800	58,100
1,010～1,400		40,700	43,500	49,900	55,900	62,000
1,410～1,800		44,000	47,800	58,400	61,700	66,300
1,810～2,200		—	53,400	65,600	67,800	70,000
2,210～2,600		—	59,800	73,400	77,200	81,500
2,610～3,000		—	—	—	85,700	96,100

※巾は5mm、高さは10mm単位からご注文いただけます。
※標準ツインワンチェーン式以外の対応機種、その他オプション仕様については巻末のオーダーガイドをご確認ください。
※標準ツインワンチェーン式以外の対応機種については、製作可能寸法や価格が異なる場合があります。
詳しくは別冊価格表をご確認ください。

※繊維に粗密感がある生地のため、表情はランダムになります。



彩り

PS105
~PS124

価格ランク

LOW
A
B
C(シングル)
D
E(ツイン)
F
G
HIGH

遮像性ランク

プライバシー
メディアム

プ
リ
ー
ツ
ス
ク
リ
ー
ン



PS105

卯の花 (うのはな)

プライバシー



PS110

鳥の子 (とりのご)

プライバシー



◆PS115

若芽色 (わかめいろ)

プライバシー



◆PS120

月白 (げっぱく)

プライバシー

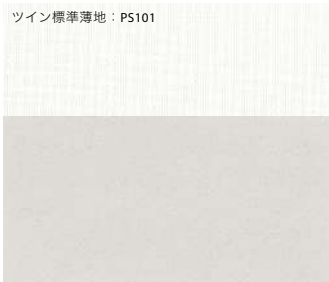

◆PS106

白磁 (はくじ)

プライバシー



PS111

雄黄 (ゆうおう)

プライバシー



PS116

抹茶色 (matcha-iro)

プライバシー

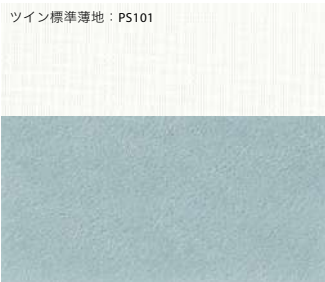

PS121

水縹 (みずはなだ)

プライバシー

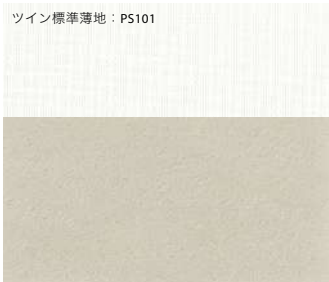

PS107

練色 (ねりいろ)

プライバシー



PS112

白茶 (しらちゃ)

プライバシー



PS117

松葉色 (まつばいろ)

メディアム



PS122

青藍 (せいらん)

メディアム



◆PS108

榛色 (はしばみいろ)

プライバシー



PS113

柑子色 (こうじいろ)

メディアム



◆PS118

桑染 (くわぞめ)

メディアム



◆PS123

薄鼠 (うすねず)

メディアム



PS109

煤色 (すすいろ)

メディアム

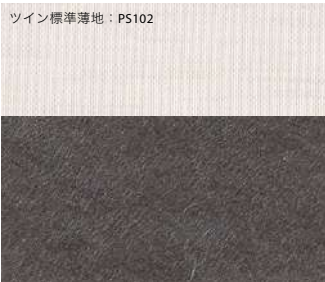

PS114

墨色 (すみいろ)

メディアム



PS119

焦茶 (こげちゃ)

メディアム



◆PS124

葡萄茶 (えびちゃ)

メディアム

※繊維に粗密感がある生地のため、表情はランダムになります。



防火



ユズリハ

PS125
~PS129

価格ランク

- LOW
- A
- B
- C
- D(シングル)
- F(ツイン)
- G
- HIGH

遮像性ランク

- プライベート
- ミディアム



プリーツスクリーン シングル：PS125

ユズリハ
PS125 - PS129



F☆☆☆☆

組成：ポリエステル100%

シングル標準仕様 (チェーン式)

製作可能寸法比率 (巾：高さ) ▶1：6

単位：円 (税別)

メカタイプ	標準TP型								
	巾(mm) ▶	330 ~495	500 ~800	805 ~1,200	1,205 ~1,600	1,605 ~2,000	2,005 ~2,400	2,405 ~2,800	2,805 ~3,000
高さ (mm) ▼									
300~ 600		26,500	29,700	34,000	37,400	40,500	52,400	55,900	59,100
610~1,000		28,900	31,200	36,500	39,700	43,400	59,200	60,500	67,000
1,010~1,400		31,900	34,600	41,400	44,900	46,700	62,300	66,300	74,500
1,410~1,800		35,400	38,500	46,200	49,000	52,300	66,600	74,600	81,200
1,810~2,200		—	42,100	50,800	53,800	55,000	73,900	85,200	94,100
2,210~2,600		—	45,700	53,900	59,300	61,200	82,800	96,500	105,800
2,610~3,000		—	—	—	63,900	68,900	94,900	104,300	117,600

※巾は5mm、高さは10mm単位からご注文いただけます。
※製品巾が2,005mm以上の場合、スクリーンは中央で2枚重ね合わせになります。
※標準チェーン式以外の対応機種、その他オプション仕様については巻末のオーダーガイドをご確認ください。
※標準チェーン式以外の対応機種については、製作可能寸法や価格が異なる場合があります。
詳しくは別冊価格表をご確認ください。



◆PS125

ミディアム

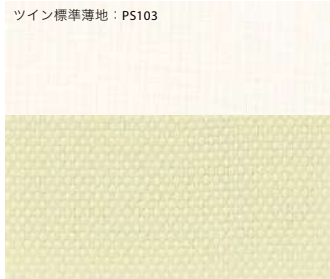

◆PS128

プライベート

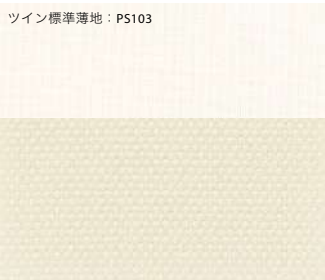

◆PS126

ミディアム



◆PS129

プライベート



◆PS127

プライベート

標準参考価格		W2,000mmxH2,000mmの場合	
(シングル)		(ツイン)	
55,000	円 (税別)	105,000	円 (税別)

ツイン標準仕様 (ツインワンチェーン式)

製作可能寸法比率 (巾：高さ) ▶1：6

単位：円 (税別)

メカタイプ		標準TW型				
巾(mm) ▶		390 ~495	500 ~800	805 ~1,200	1,205 ~1,600	1,605 ~2,000
高さ (mm) ▼						
300~ 600		41,700	44,200	52,100	63,300	82,600
610~1,000		46,500	49,300	55,200	69,300	87,400
1,010~1,400		49,900	53,600	59,900	73,500	91,600
1,410~1,800		58,700	62,200	69,000	81,300	96,300
1,810~2,200		—	70,500	78,100	92,200	105,000
2,210~2,600		—	78,500	85,600	103,400	112,100
2,610~3,000		—	—	—	116,600	119,900

※巾は5mm、高さは10mm単位からご注文いただけます。
※標準ツインワンチェーン式以外の対応機種、その他オプション仕様については巻末のオーダーガイドをご確認ください。
※標準ツインワンチェーン式以外の対応機種については、製作可能寸法や価格が異なる場合があります。
詳しくは別冊価格表をご確認ください。

施工例を見る



防災



ブリーツスクリーン ツイン：PS136・PS102（オプション：反転仕様／詳細 P.126）
ブリーツスクリーン シングル：PS136



PS130
RS207（ロールスクリーン）

ミディアム

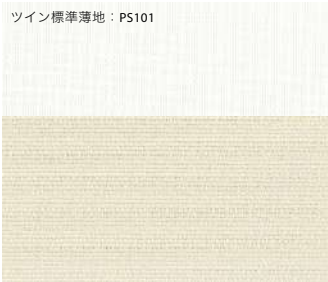

PS132
RS208（ロールスクリーン）

ミディアム

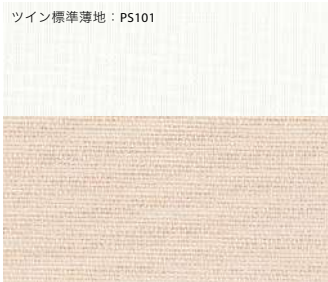

PS134
RS209（ロールスクリーン）

ミディアム

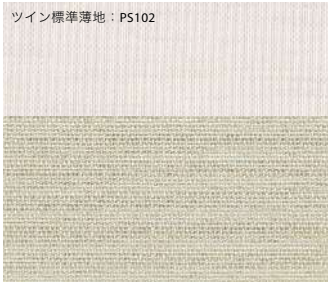

PS136
RS210（ロールスクリーン）

ミディアム



PS131
RS211（ロールスクリーン）

ミディアム



PS133
RS212（ロールスクリーン）

ミディアム

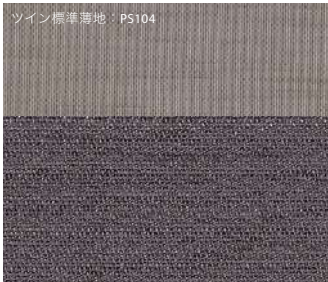

PS135
RS213（ロールスクリーン）

ミディアム

機能的繊維を使用し
遮熱効果を高めた
スクリーンです。

※遮熱性能についてはP.33（シャーベ R）
をご参照ください。



シャーベ P

PS130
～PS136

価格ランク

LOW

A

B

C

D（シングル）

E

F（ツイン）

G

HIGH

遮像性ランク

ミディアム

ブリーツスクリーン

施工例を見る



防炎

遮熱（厚地）

シャーベ P PS130 - PS136

標準参考価格 W2,000mm×H2,000mmの場合

（シングル）

55,000円（税別）

（ツイン）

105,000円（税別）



F☆☆☆☆

組成：ポリエステル100%

シングル標準仕様（チェーン式）

製作可能寸法比率（巾：高さ）▶1：6

単位：円（税別）

メカタイプ	標準TP型							
巾(mm) ▶	330 ～495	500 ～800	805 ～1,200	1,205 ～1,600	1,605 ～2,000	2,005 ～2,400	2,405 ～2,800	2,805 ～3,000
高さ(mm) ▼	300～ 600	26,500	29,700	34,000	37,400	40,500	52,400	55,900
610～1,000	28,900	31,200	36,500	39,700	43,400	59,200	60,500	67,000
1,010～1,400	31,900	34,600	41,400	44,900	46,700	62,300	66,300	74,500
1,410～1,800	35,400	38,500	46,200	49,000	52,300	66,600	74,600	81,200
1,810～2,200	—	42,100	50,800	53,800	55,000	73,900	85,200	94,100
2,210～2,600	—	45,700	53,900	59,300	61,200	82,800	96,500	105,800
2,610～3,000	—	50,400	57,800	63,900	68,900	94,900	104,300	117,600

※巾は5mm、高さは10mm単位からご注文いただけます。
※製品巾が2,005mm以上の場合、スクリーンは中央で2枚重ね合わせになります。
※標準チェーン式以外の対応機種、その他オプション仕様については巻末のオーダーガイドをご確認ください。
※標準チェーン式以外の対応機種については、製作可能寸法や価格が異なる場合があります。
詳しくは別冊価格表をご確認ください。

ツイン標準仕様（ツインワンチェーン式）

製作可能寸法比率（巾：高さ）▶1：6

単位：円（税別）

メカタイプ	標準TW型				
巾(mm) ▶	390 ～495	500 ～800	805 ～1,200	1,205 ～1,600	1,605 ～2,000
高さ(mm) ▼	300～ 600	41,700	44,200	52,100	63,300
610～1,000	46,500	49,300	55,200	69,300	87,400
1,010～1,400	49,900	53,600	59,900	73,500	91,600
1,410～1,800	58,700	62,200	69,000	81,300	96,300
1,810～2,200	—	70,500	78,100	92,200	105,000
2,210～2,600	—	78,500	85,600	103,400	112,100
2,610～3,000	—	89,200	97,100	116,600	119,900

※巾は5mm、高さは10mm単位からご注文いただけます。
※標準ツインワンチェーン式以外の対応機種、その他オプション仕様については巻末のオーダーガイドをご確認ください。
※標準ツインワンチェーン式以外の対応機種については、製作可能寸法や価格が異なる場合があります。
詳しくは別冊価格表をご確認ください。



トウロウ

PS137
~PS140

価格ランク

- LOW
- A
- B
- C
- D(シングル)
- E
- F(ツイン)
- G
- HIGH

遮像性ランク

遮 光

施工例を見る



防炎

遮光

トウロウ PS137 - PS140



F☆☆☆☆

シングル標準仕様 (チェーン式)

製作可能寸法比率 (巾：高さ) ▶1：6

単位：円 (税別)

メカタイプ	標準TP型								
	巾(mm) ▶	330 ~495	500 ~800	805 ~1,200	1,205 ~1,600	1,605 ~2,000	2,005 ~2,400	2,405 ~2,800	2,805 ~3,000
高さ (mm) ▼	300~ 600	26,500	29,700	34,000	37,400	40,500	52,400	55,900	59,100
	610~1,000	28,900	31,200	36,500	39,700	43,400	59,200	60,500	67,000
	1,010~1,400	31,900	34,600	41,400	44,900	46,700	62,300	66,300	74,500
	1,410~1,800	35,400	38,500	46,200	49,000	52,300	66,600	74,600	81,200
	1,810~2,200	—	42,100	50,800	53,800	55,000	73,900	85,200	94,100
	2,210~2,600	—	45,700	53,900	59,300	61,200	82,800	96,500	105,800
	2,610~3,000	—	—	—	63,900	68,900	94,900	104,300	117,600

※巾は5mm、高さは10mm単位からご注文いただけます。
※製品巾が2,005mm以上の場合、スクリーンは中央で2枚重ね合わせになります。
※標準チェーン式以外の対応機種、その他オプション仕様については巻末のオーダーガイドをご確認ください。
※標準チェーン式以外の対応機種については、製作可能寸法や価格が異なる場合があります。
詳しくは別冊価格表をご確認ください。

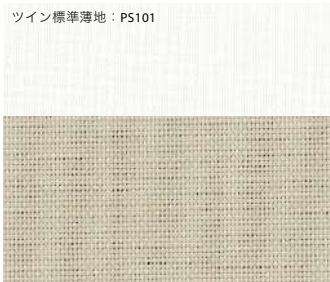

PS137

遮光2級

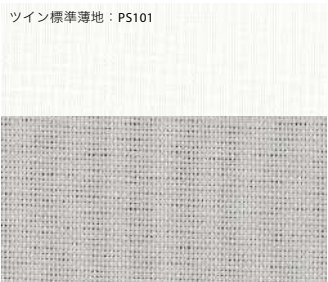

◆PS139

遮光3級



PS138

遮光1級 (C)

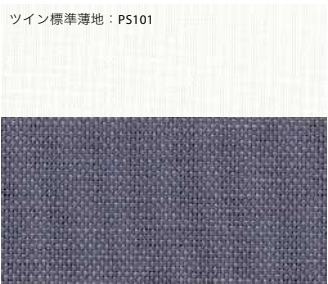

◆PS140

遮光1級 (C)

標準参考価格 W2,000mmxH2,000mmの場合

(シングル)

55,000円 (税別)

(ツイン)

105,000円 (税別)

組成：ポリエステル100%

ツイン標準仕様 (ツインワンチェーン式)

製作可能寸法比率 (巾：高さ) ▶1：6

単位：円 (税別)

メカタイプ	標準TW型				
	巾(mm) ▶	390 ~495	500 ~800	805 ~1,200	1,205 ~1,600
高さ (mm) ▼	300~ 600	41,700	44,200	52,100	63,300
	610~1,000	46,500	49,300	55,200	69,300
	1,010~1,400	49,900	53,600	59,900	73,500
	1,410~1,800	58,700	62,200	69,000	81,300
	1,810~2,200	—	70,500	78,100	92,200
	2,210~2,600	—	78,500	85,600	103,400
	2,610~3,000	—	—	—	116,600

※巾は5mm、高さは10mm単位からご注文いただけます。
※標準ツインワンチェーン式以外の対応機種、その他オプション仕様については巻末のオーダーガイドをご確認ください。
※標準ツインワンチェーン式以外の対応機種については、製作可能寸法や価格が異なる場合があります。
詳しくは別冊価格表をご確認ください。



ブリーツスクリーン ツイン：PS101・PS140
フロアタイル：WD-1026-W (2021-2023 FLOOR TILE)

※遮光等級の詳細については、P.12をご確認ください。

ジンベイ
PS141 - PS143



F☆☆☆☆

シングル標準仕様 (チェーン式)

製作可能寸法比率 (巾：高さ) ▶1：6

単位：円 (税別)

メカタイプ	標準TP型								
高さ (mm) ▶ 巾 (mm)	330 ～495	500 ～800	805 ～1,200	1,205 ～1,600	1,605 ～2,000	2,005 ～2,400	2,405 ～2,800	2,805 ～3,000	
▼ 300～ 600	26,500	29,700	34,000	37,400	40,500	52,400	55,900	59,100	
610～1,000	28,900	31,200	36,500	39,700	43,400	59,200	60,500	67,000	
1,010～1,400	31,900	34,600	41,400	44,900	46,700	62,300	66,300	74,500	
1,410～1,800	35,400	38,500	46,200	49,000	52,300	66,600	74,600	81,200	
1,810～2,200	—	42,100	50,800	53,800	55,000	73,900	85,200	94,100	
2,210～2,600	—	45,700	53,900	59,300	61,200	82,800	96,500	105,800	
2,610～3,000	—	—	—	63,900	68,900	94,900	104,300	117,600	

※巾は5mm、高さは10mm単位からご注文いただけます。
※製品巾が2,005mm以上の場合、スクリーンは中央で2枚重ね合わせになります。
※標準チェーン式以外の対応機種、その他オプション仕様については巻末のオーダーガイドをご確認ください。
※標準チェーン式以外の対応機種については、製作可能寸法や価格が異なる場合があります。
詳しくは別冊価格表をご確認ください。

ツイン標準仕様 (ツインワンチェーン式)

製作可能寸法比率 (巾：高さ) ▶1：6

単位：円 (税別)

メカタイプ	標準TW型					
高さ (mm) ▶ 巾 (mm)	390 ～495	500 ～800	805 ～1,200	1,205 ～1,600	1,605 ～2,000	
▼ 300～ 600	41,700	44,200	52,100	63,300	82,600	
610～1,000	46,500	49,300	55,200	69,300	87,400	
1,010～1,400	49,900	53,600	59,900	73,500	91,600	
1,410～1,800	58,700	62,200	69,000	81,300	96,300	
1,810～2,200	—	70,500	78,100	92,200	105,000	
2,210～2,600	—	78,500	85,600	103,400	112,100	
2,610～3,000	—	—	—	116,600	119,900	

※巾は5mm、高さは10mm単位からご注文いただけます。
※標準ツインワンチェーン式以外の対応機種、その他オプション仕様については巻末のオーダーガイドをご確認ください。
※標準ツインワンチェーン式以外の対応機種については、製作可能寸法や価格が異なる場合があります。
詳しくは別冊価格表をご確認ください。



プリーツスクリーン ツイン：PS102・PS142 (オプション：メカカラー 木目ダーク／詳細 P.125)

※遮光等級の詳細については、P.12をご確認ください。

標準参考価格 W2,000mm×H2,000mmの場合
(シングル) (ツイン)
55,000円 (税別) 105,000円 (税別)

組成：ポリエステル100%



ジンベイ

PS141
～PS143

価格ランク

- LOW
- A
- B
- C
- D(シングル)
- E
- F(ツイン)
- G
- HIGH

遮像性ランク

遮光

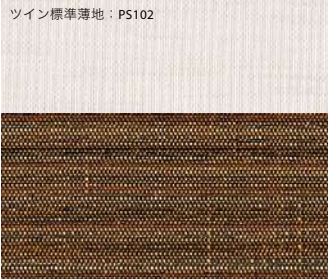

PS141 遮光2級



PS142 遮光1級(C)



PS143 遮光1級(C)



防火

遮光



経木すだれ

K y o g i S c r e e n



経木すだれ : KP101 (P.97) フロアタイル : WD-1037 (2021-2023 FLOOR TILE)

経木すだれの標準仕様

P.95 — P.100

操作方法

チェーン式

チェーンを動かしてすだれの昇降を行う操作方法

すだれの
下ろし方

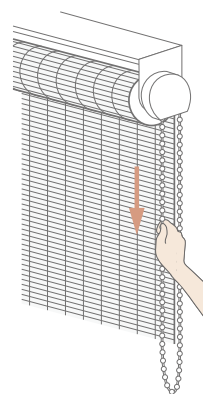

手前(室内側)の
チェーンを下に
引き下げます。

すだれの
上げ方

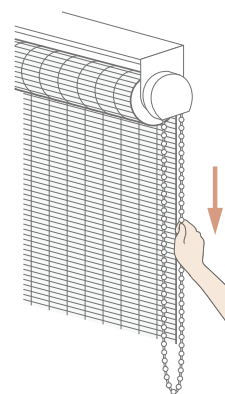

奥(室外側)の
チェーンを下に
引き下げます。

操作方法を動画で
ご覧いただけます。



メカカラー

ブラウン



ウエイトバーはすだれの
近似色となります。

すだれ透け感イメージ写真

すだれのひごの太さや編み方によって透け感が異なります。



KP101 (P.97)



KP106 (P.99)



KP104 (P.98)



KP108 (P.100)

その他オプションについては巻末のオーダーガイドをご確認ください。

経木すだれ



月夜
(つきよ)

KP101
~KP103

価格ランク

LOW

A

B

C

D

E

F

G

HIGH



KP101



KP102



KP103



経木すだれ：KP102

月夜（つきよ） KP101 - KP103

W2,000mm×H2,000mmの場合

標準参考価格 **130,000**円（税別）



F☆☆☆☆

材質：ひご シナ 編糸 ポリエステル ウェイトバー シナ

標準仕様（チェーン式）

製作可能寸法比率（巾：高さ）▶**1：4**

単位：円（税別）

メカタイプ		標準R型					
高さ(mm) ▼	巾(mm) ▶	500 ~800	805 ~1,200	1,205 ~1,600	1,605 ~2,000	2,005 ~2,400	2,405 ~2,700
		57,700	67,600	79,800	98,200	109,500	119,200
	500~ 800	57,700	67,600	79,800	98,200	109,500	119,200
	810~1,200	65,200	77,700	88,400	107,900	119,600	133,500
	1,210~1,600	73,200	82,100	97,700	119,400	132,500	147,500
	1,610~2,000	79,600	88,900	106,500	130,000	149,800	159,700
	2,010~2,400	84,500	99,300	125,400	142,500	162,300	185,700
	2,410~2,800	99,900	109,800	136,500	158,300	177,700	199,900
	2,810~3,000	109,500	127,000	149,000	173,800	197,800	231,700

※青文字の範囲は巾・高さ比1：4を超えると製作できません。

※巾は5mm、高さは10mm単位からご注文いただけます。

※オプション仕様については巻末のオーダーガイドをご確認ください。

※木材部分は十分に乾燥させた安定性の高い天然木を使用していますが、使用環境により若干の反りや曲がりが生じる場合があります。

※天然木を使用しているため、風合いや色合いは均一ではありません。

施工例を見る



防炎



KP104



KP105



経木すだれ：KP104

涼風（すずかぜ） KP104 - KP105

W2,000mm×H2,000mmの場合

標準参考価格 ▶ **130,000**円（税別）



F☆☆☆☆

材質：ひご シナ 編糸 ポリエステル ウェイトバー シナ

標準仕様（チェーン式）

製作可能寸法比率（巾：高さ）▶ **1：4**

単位：円（税別）

メカタイプ		標準R型					
高さ (mm)	巾 (mm)	500 ～800	805 ～1,200	1,205 ～1,600	1,605 ～2,000	2,005 ～2,400	2,405 ～2,700
▼ 500～	800	57,700	67,600	79,800	98,200	109,500	119,200
810～	1,200	65,200	77,700	88,400	107,900	119,600	133,500
1,210～	1,600	73,200	82,100	97,700	119,400	132,500	147,500
1,610～	2,000	79,600	88,900	106,500	130,000	149,800	159,700
2,010～	2,400	84,500	99,300	125,400	142,500	162,300	185,700
2,410～	2,800	99,900	109,800	136,500	158,300	177,700	199,900
2,810～	3,000	109,500	127,000	149,000	173,800	197,800	231,700

※青文字の範囲は巾・高さ比1：4を超えると製作できません。

※巾は5mm、高さは10mm単位からご注文いただけます。

※オプション仕様については巻末のオーダーガイドをご確認ください。

※木材部分は十分に乾燥させた安定性の高い天然木を使用していますが、使用環境により若干の反りや曲がりが生じる場合があります。

※天然木を使用しているため、風合いや色合いは均一ではありません。



涼風
（すずかぜ）

KP104
～KP105

価格ランク

LOW

A

B

C

D

E

F

G

HIGH

経木すだれ

施工例を見る



防災



山里
(やまと)

KP106
~KP107

価格ランク

LOW
A
B
C
D
E
F
G
HIGH



KP106



KP107



経木すだれ：KP106

山里（やまと） KP106 - KP107

W2,000mm×H2,000mmの場合

標準参考価格 **105,000**円（税別）



F☆☆☆☆

材質：ひご 竹 編糸 ポリエステル ウェイトバー シナ

標準仕様（チェーン式）

製作可能寸法比率（巾：高さ）▶1：4

単位：円（税別）

メカタイプ		標準R型				
高さ(mm)	巾(mm)	500 ～800	805 ～1,200	1,205 ～1,600	1,605 ～2,000	2,005 ～2,300
▼500～	800	49,300	55,200	69,300	87,400	96,100
810～	1,200	53,600	59,900	73,500	91,600	100,300
1,210～	1,600	62,200	69,000	81,300	96,300	109,000
1,610～	2,000	70,500	78,100	92,200	105,000	121,600
2,010～	2,400	78,500	85,600	103,400	112,100	—
2,410～	2,800	89,200	97,100	116,600	—	—
2,810～	3,000	99,700	106,500	—	—	—

※青文字の範囲は巾・高さ比1：4を超えると製作できません。

※巾は5mm、高さは10mm単位からご注文いただけます。

※オプション仕様については巻末のオーダーガイドをご確認ください。

※竹材部分は十分に乾燥させた安定性の高い天然竹を使用していますが、使用環境により若干の反りや曲がりが生じる場合があります。
※天然竹を使用しているため、風合いや色合いは均一ではありません。

施工例を見る



防炎



KP108



KP109



経木すだれ：KP108

遠山（えんざん） KP108 - KP109

W2,000mm×H2,000mmの場合

標準参考価格 ▶ **105,000**円（税別）



F☆☆☆☆

材質：ひご 竹 編糸 ポリエステル ウェイトバー シナ

標準仕様（チェーン式）

製作可能寸法比率（巾：高さ）▶ **1：4**

単位：円（税別）

メカタイプ		標準R型				
巾(mm) ▶		500 ～800	805 ～1,200	1,205 ～1,600	1,605 ～2,000	2,005 ～2,300
▼ 高さ(mm)						
500～ 800		49,300	55,200	69,300	87,400	96,100
810～1,200		53,600	59,900	73,500	91,600	100,300
1,210～1,600		62,200	69,000	81,300	96,300	109,000
1,610～2,000		70,500	78,100	92,200	105,000	121,600
2,010～2,400		78,500	85,600	103,400	112,100	—
2,410～2,800		89,200	97,100	116,600	—	—
2,810～3,000		99,700	106,500	—	—	—

※青文字の範囲は巾・高さ比1：4を超えると製作できません。
※巾は5mm、高さは10mm単位からご注文いただけます。
※オプション仕様については巻末のオーダーガイドをご確認ください。

※竹材部分は十分に乾燥させた安定性の高い天然竹を使用していますが、使用環境により若干の反りや曲がりが生じる場合があります。
※天然竹を使用しているため、風合いや色合いは均一ではありません。



遠山
（えんざん）

KP108
～KP109

価格ランク

LOW

A

B

C

D

E

F

G

HIGH

経木すだれ

施工例を見る



防災

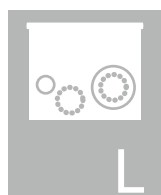

レーザーカット | ロールスクリーン

L a s e r C u t



レーザーカットロールスクリーン：CUT 04（スクリーン生地：RS139）（P.106）

レーザーカット（ロールスクリーン）の標準仕様

P.101 — P.108

ロールスクリーン標準仕様に準じます。 詳細はP.14をご参照ください。

操作方法

チェーン式

メカカラー

ホワイト

裾仕様

ラッピング（袋縫い）

上記仕様の変更やその他オプションについては巻末のオーダーガイドをご確認ください。ご指定がない場合は、標準仕様にて製作いたします。

ご注文方法

ロールスクリーンのご注文方法（P.114掲載）に、下記情報を追加でご指定ください。

1 デザインNo.をご指定ください。各デザインページの注意事項をご確認の上、ご注文ください。



CUT01 足跡
カット位置（左・右）もご指定ください。



CUT02 シャボン玉



CUT03 ツリー



CUT04 星空



CUT05 蝶々



CUT06 小鳥
カット位置（左下・右下）もご指定ください。

2 ベースのスクリーン生地品番をご指定ください。

P.15～P.16 セレクトカラー40 R（全40色）からお選びください。



足跡

CUT01

価格ランク

LOW
A
B
C
D
E
F
G
HIGH

標準 裾仕様



ラッピング
(袋縫い)



レーザーカットロールスクリーン：CUT 01（スクリーン生地：RS105）

レーザーカット デザイン No.

CUT 01 足跡

W2,000mm×H2,000mmの場合

標準参考価格 > 55,000円（税別）

製作可能スクリーン生地:P.15～P.16 セレクトカラー40R(RS101～RS140)

※生地の詳細については、商品掲載ページをご確認ください。

標準仕様（チェーン式）

製作可能寸法比率（巾：高さ）▶1：8

単位：円（税別）

メカタイプ	標準T型					
巾(mm)▶	400 ～500	505 ～800	805 ～1,200	1,205 ～1,600	1,605 ～2,000	
高さ(mm)▼	600～800	28,900	31,200	36,500	39,700	43,400
810～1,200	31,900	34,600	41,400	44,900	46,700	
1,210～1,600	35,400	38,500	46,200	49,000	52,300	
1,610～2,000	37,500	42,100	50,800	53,800	55,000	
2,010～2,400	39,700	45,700	53,900	59,300	61,200	
2,410～2,800	43,600	50,400	57,800	63,900	68,900	
2,810～3,000	46,700	53,900	59,900	66,500	69,500	

※巾は5mm、高さは10mm単位からご注文いただけます。

※標準チェーン式以外の対応機種、その他オプション仕様については巻末のオーダーガイドをご確認ください。

※標準チェーン式以外の対応機種については、製作可能寸法や価格が異なる場合があります。詳しくは別冊価格表をご確認ください。



◆CUT 01（原寸大）
スクリーン生地 RS110

サイドライン柄

カット位置：●左側 ●右側どちらかをご指定ください。

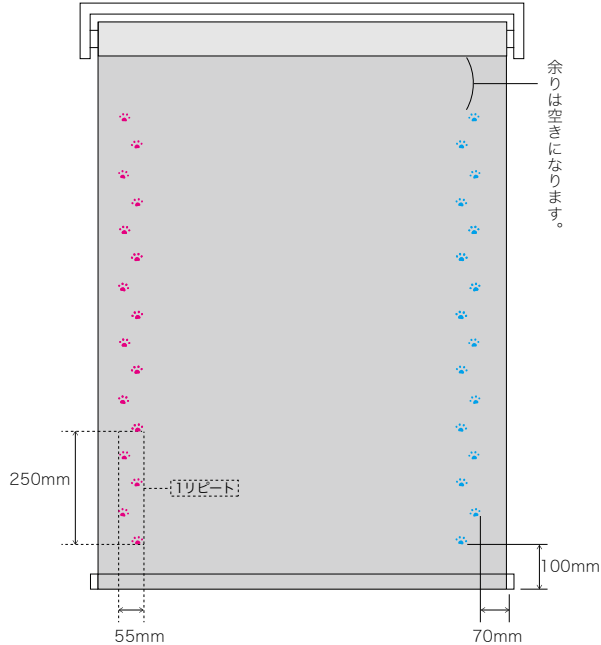

●製作可能寸法：巾 400 mm～2000 mm
高さ 600 mm～3000 mm

●デザインリピートサイズ：↑250 mm ↔ 55 mm

<デザインの入り方>

※裾から100mm、スクリーン端（左または右）から70mmの位置を基準として
デザインが展開されます。

※リピートの個数（正数）分を展開、上部余りは空きになります。



レーザーカット デザイン No.

CUT 02 シャボン玉

W2,000mm×H2,000mmの場合

標準参考価格 **55.000**円(税別)

製作可能スクリーン生地:P.15～P.16 セレクトカラー40R(RS101～RS140)

※生地の詳細については、商品掲載ページをご確認ください。

標準仕様(チェーン式)

製作可能寸法比率(巾:高さ)▶1:8 単位:円(税別)

メカタイプ		標準T型			
高さ(mm)	巾(mm)	600 ～800	805 ～1,200	1,205 ～1,600	1,605 ～2,000
600～	800	31,200	36,500	39,700	43,400
810～	1,200	34,600	41,400	44,900	46,700
1,210～	1,600	38,500	46,200	49,000	52,300
1,610～	2,000	42,100	50,800	53,800	55,000
2,010～	2,400	45,700	53,900	59,300	61,200
2,410～	2,800	50,400	57,800	63,900	68,900
2,810～	3,000	53,900	59,900	66,500	69,500

※巾は5mm、高さは10mm単位からご注文いただけます。

※標準チェーン式以外の対応機種、その他オプション仕様については巻末のオーダーガイドをご確認ください。

※標準チェーン式以外の対応機種については、製作可能寸法や価格が異なる場合があります。詳しくは別冊価格表をご確認ください。

◆ **CUT 02** (原寸大)
スクリーン生地 RS118



シャボン玉

CUT02

価格ランク

LOW

D

HIGH

標準 裾仕様



ラッピング
(袋縫い)

レーザーカット

ボトムライン柄

カット位置：下部

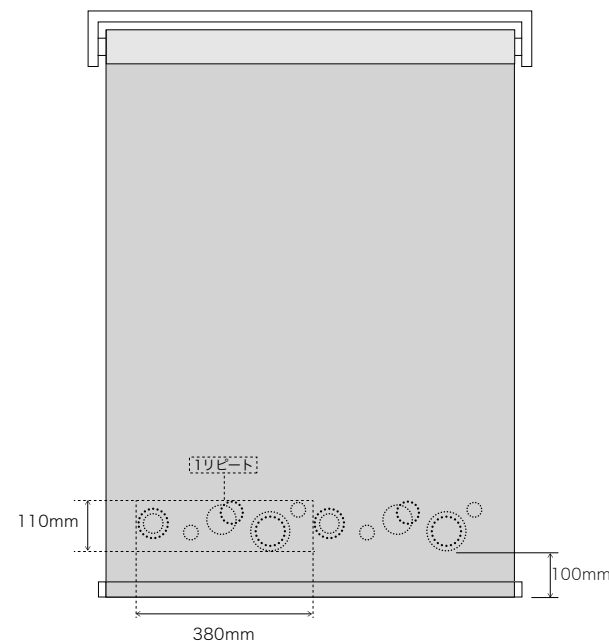

●製作可能寸法：巾 600 mm ~ 2000 mm
高さ 600 mm ~ 3000 mm

●デザインリポートサイズ：↑110 mm ↔ 380 mm

＜デザインの入り方＞

※裾から100mm、スクリーン巾方向の中央を基準として左右に均等にデザインが展開されます。

※リピートの個数(正数)分を展開、左右余りは空になります。
製品巾左右より50mm以上の空になります。



ツリー

CUT03

価格ランク

LOW

A

B

C

D

E

F

G

HIGH

標準 裾仕様



ラッピング
(袋縫い)



レーザーカットロールスクリーン：CUT 03（スクリーン生地：RS129）

レーザーカット デザイン No.

CUT 03 ツリー

W2,000mm×H2,000mmの場合

標準参考価格 **55,000**円（税別）

製作可能スクリーン生地:P.15～P.16 セレクトカラー40R(RS101～RS140)

※生地の詳細については、商品掲載ページをご確認ください。

標準仕様（チェーン式）

製作可能寸法比率（巾：高さ）▶**1：8**

単位：円（税別）

メカタイプ 高さ(mm) ▼	巾(mm) ▶	標準T型				
		400 ～500	505 ～800	805 ～1,200	1,205 ～1,600	1,605 ～2,000
600～	800	28,900	31,200	36,500	39,700	43,400
810～	1,200	31,900	34,600	41,400	44,900	46,700
1,210～	1,600	35,400	38,500	46,200	49,000	52,300
1,610～	2,000	37,500	42,100	50,800	53,800	55,000
2,010～	2,400	39,700	45,700	53,900	59,300	61,200
2,410～	2,800	43,600	50,400	57,800	63,900	68,900
2,810～	3,000	46,700	53,900	59,900	66,500	69,500

※巾は5mm、高さは10mm単位からご注文いただけます。

※標準チェーン式以外の対応機種、その他オプション仕様については巻末のオーダーガイドをご確認ください。

※標準チェーン式以外の対応機種については、製作可能寸法や価格が異なる場合があります。詳しくは別冊価格表をご確認ください。

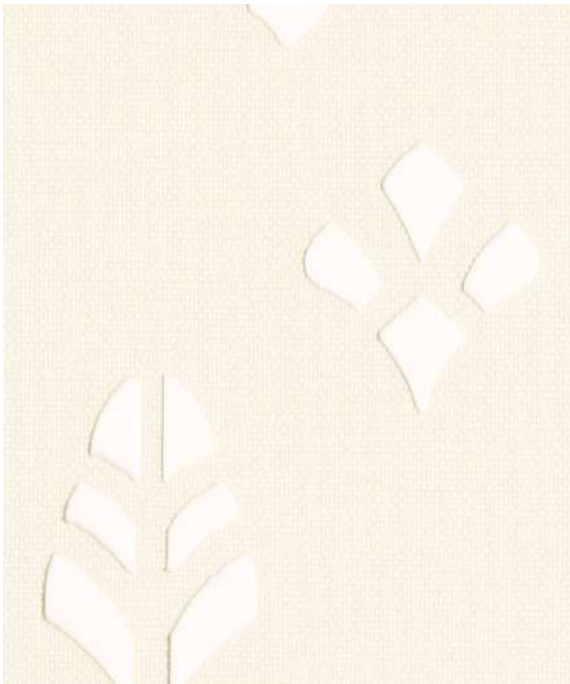

◆CUT 03（原寸大）
スクリーン生地 RS107

ボトムライン柄

カット位置：下部

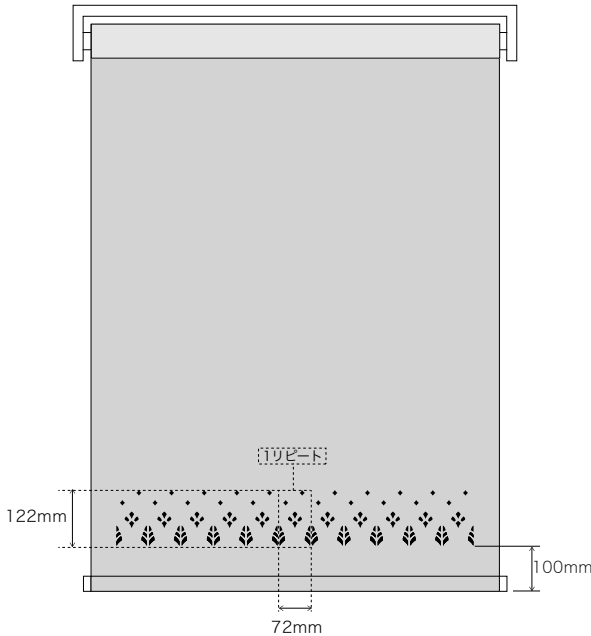

● 製作可能寸法：巾 400 mm ～2000 mm
高さ 600 mm ～3000 mm

● デザインリピートサイズ：↑122 mm ↔ 72 mm

<デザインの入り方>

※裾から100mm、スクリーン巾方向の中央を基準として左右に均等にデザインが展開されます。

※リピートの個数（正数）分を展開、左右余りは空きになります。
製品巾左右より50mm以上の空きになります。



レーザーカットロールスクリーン：CUT 04（スクリーン生地：RS139）

レーザーカット デザイン No.

CUT 04 星空

W2,000mm×H2,000mmの場合

標準参考価格 **55,000**円（税別）

製作可能スクリーン生地:P.15～P.16 セレクトカラー40R(RS101～RS140)

※生地の詳細については、商品掲載ページをご確認ください。

標準仕様（チェーン式）

製作可能寸法比率（巾：高さ）▶ **1：8**

単位：円（税別）

メカタイプ	標準T型				
	巾(mm)	高さ(mm)	巾(mm)	高さ(mm)	巾(mm)
高さ(mm) ▶	400 ～500	505 ～800	805 ～1,200	1,205 ～1,600	1,605 ～2,000
▼	800	28,900	31,200	36,500	39,700
810～1,200	31,900	34,600	41,400	44,900	46,700
1,210～1,600	35,400	38,500	46,200	49,000	52,300
1,610～2,000	37,500	42,100	50,800	53,800	55,000
2,010～2,400	39,700	45,700	53,900	59,300	61,200
2,410～2,800	43,600	50,400	57,800	63,900	68,900
2,810～3,000	46,700	53,900	59,900	66,500	69,500

※巾は5mm、高さは10mm単位からご注文いただけます。

※標準チェーン式以外の対応機種、その他オプション仕様については巻末のオーダーガイドをご確認ください。

※標準チェーン式以外の対応機種については、製作可能寸法や価格が異なる場合があります。詳しくは別冊価格表をご確認ください。

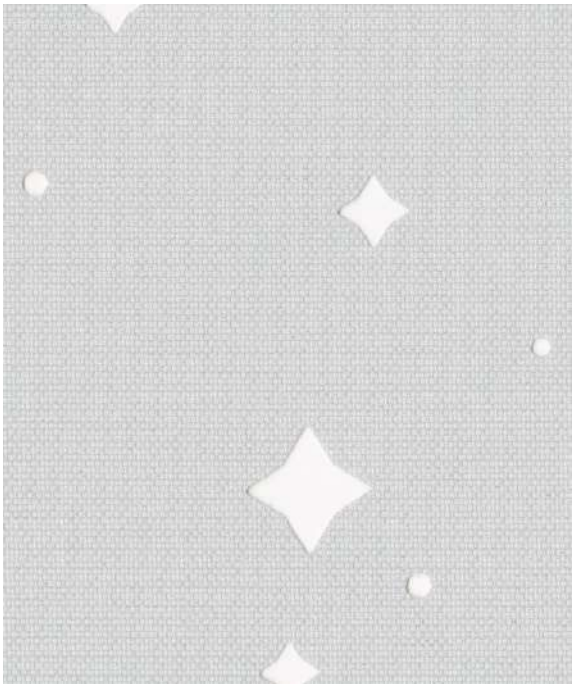

◆CUT 04（原寸大）
スクリーン生地 RS106

トップライン柄

カット位置：上部

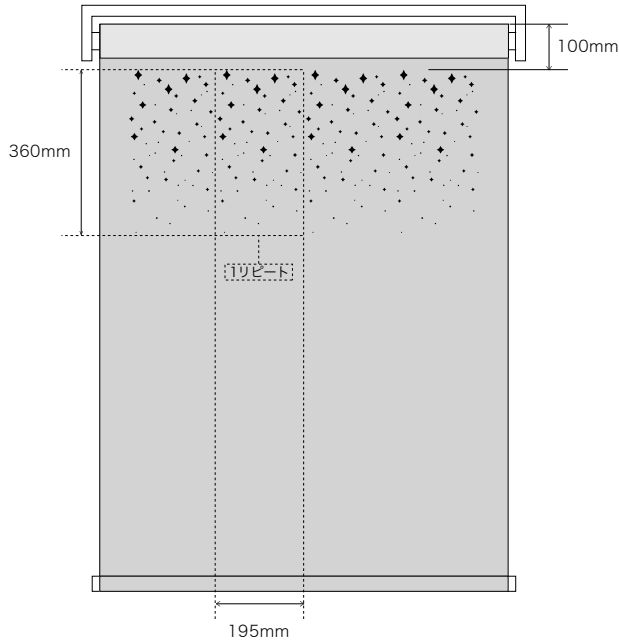

- 製作可能寸法：巾 400 mm～2000 mm
高さ 800 mm～3000 mm

- デザインリピートサイズ：1360 mm ↔ 195 mm

<デザインの入り方>

※スクリーンの上部から100mm、スクリーン巾方向の中央を基準として左右に均等にデザインが展開されます。

※リピートの個数（正数）分を展開、左右余りは空になります。
製品巾左右より50mm以上の空になります。



星空

CUT04

価格ランク

LOW

A

B

C

D

E

F

G

HIGH

標準 裾仕様



ラッピング
（袋縫い）



蝶々

CUT05

価格ランク

LOW
A
B
C
D
E
F
G
HIGH

標準 裾仕様



ラッピング
(袋縫い)



レーザーカットロールスクリーン：CUT 05（スクリーン生地：RS138）

レーザーカット デザイン No.

CUT 05 蝶々

W2,000mm×H2,000mmの場合

標準参考価格 **55,000**円（税別）

製作可能スクリーン生地:P.15～P.16 セレクトカラー40R(RS101～RS140)

※生地の詳細については、商品掲載ページをご確認ください。

標準仕様（チェーン式）

製作可能寸法比率（巾：高さ）▶**1：8**

単位：円（税別）

メカタイプ		標準T型				
巾(mm)▶		400 ～500	505 ～800	805 ～1,200	1,205 ～1,600	1,605 ～2,000
▼高さ(mm)	900～1,200	31,900	34,600	41,400	44,900	46,700
	1,210～1,600	35,400	38,500	46,200	49,000	52,300
	1,610～2,000	37,500	42,100	50,800	53,800	55,000
	2,010～2,400	39,700	45,700	53,900	59,300	61,200
	2,410～2,800	43,600	50,400	57,800	63,900	68,900
	2,810～3,000	46,700	53,900	59,900	66,500	69,500

※巾は5mm、高さは10mm単位からご注文いただけます。

※標準チェーン式以外の対応機種、その他オプション仕様については巻末のオーダーガイドをご確認ください。

※標準チェーン式以外の対応機種については、製作可能寸法や価格が異なる場合があります。詳しくは別冊価格表をご確認ください。



CUT 05（原寸大）

スクリーン生地 RS126

センターライン柄

カット位置：中央

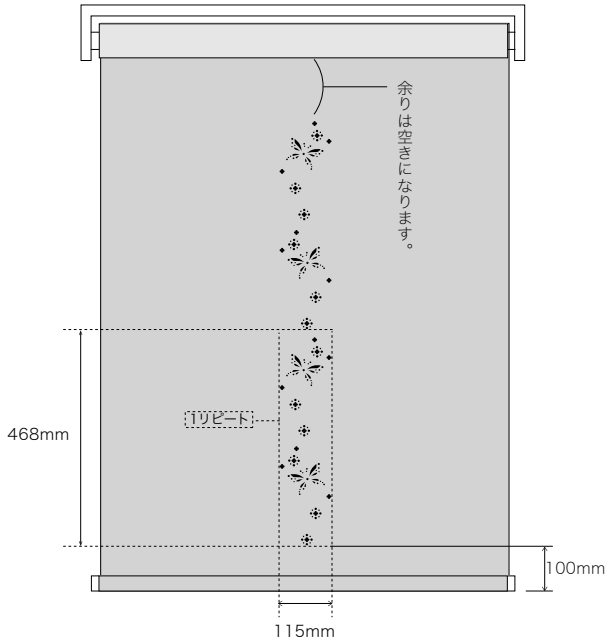

- 製作可能寸法：巾 400 mm ～2000 mm
高さ 900 mm ～3000 mm

- デザインリピートサイズ：1468 mm ↔ 115 mm

<デザインの入り方>

※裾から100mm、スクリーン巾方向の中央を基準として上方向にデザインが展開されます。

※リピートの個数（正数）分を展開、上部余りは空きになります。



レーザーカットロールスクリーン：CUT 06（スクリーン生地：RS124）

レーザーカット デザイン No.

CUT 06 小鳥

W2,000mm×H2,000mmの場合

標準参考価格 55,000円（税別）

製作可能スクリーン生地:P.15～P.16 セレクトカラー40R(RS101～RS140)

※生地の詳細については、商品掲載ページをご確認ください。

標準仕様（チェーン式）

製作可能寸法比率（巾：高さ）▶1：8

単位：円（税別）

メカタイプ	標準T型				
	巾(mm)▶	505 ～800	805 ～1,200	1,205 ～1,600	1,605 ～2,000
高さ(mm)▼					
700～800	800	28,900	31,200	36,500	39,700
810～1,200	1,200	31,900	34,600	41,400	44,900
1,210～1,600	1,600	35,400	38,500	46,200	49,000
1,610～2,000	2,000	37,500	42,100	50,800	53,800
2,010～2,400	2,400	39,700	45,700	53,900	59,300
2,410～2,800	2,800	43,600	50,400	57,800	63,900
2,810～3,000	3,000	46,700	53,900	59,900	66,500

※巾は5mm、高さは10mm単位からご注文いただけます。

※標準チェーン式以外の対応機種、その他オプション仕様については巻末のオーダーガイドをご確認ください。

※標準チェーン式以外の対応機種については、製作可能寸法や価格が異なる場合があります。詳しくは別冊価格表をご確認ください。



CUT 06（原寸大）
スクリーン生地 RS132

コーナーポイント柄

カット位置：●左下・●右下どちらかをご指定ください。

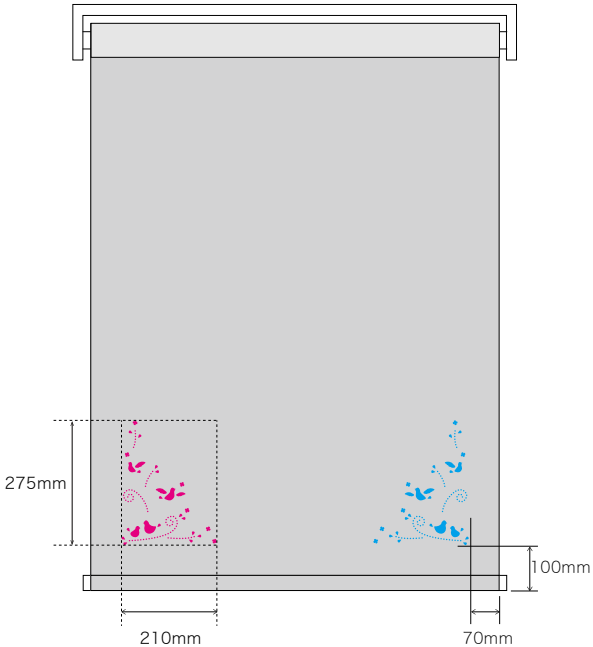

● 製作対応寸法：巾 500 mm～2000 mm
高さ 700 mm～3000 mm

● デザインサイズ：↑275 mm ↔ 210 mm

<デザインの入り方>

※据から100mm、スクリーン端（左または右）から70mmの位置を基準として
デザインが配置されます。



小鳥

CUT06

価格ランク

LOW

A

B

C

D

E

F

G

HIGH

標準 裾仕様



ラッピング
（袋縫い）

デジタルプリントシステム

HIGH GRAFICA

受注生産品

選べるグラフィック200点以上
GRAFICA COLLECTION

<http://www.sangetsu.co.jp/pickup/digitalprint/>



デジタルプリントで作るオーダーメイドのロールスクリーンです。カーテンや壁紙等へのプリントもできますので、トータルな空間演出が可能です。



ロールスクリーン：(左) HY0009 木のシルエット (右上) HY6041 ※カラー変更 ロゴ入り (右下) HY0012 笑顔の森 (スクリーン生地：全てRS401)

写真・イラストから世界でたった1つのオリジナル商品が作れる「フルオーダー」、
サンゲツの素材集から図案・サイズを指定していただく「イージーオーダー」にてご注文いただけます。

フルオーダー 物件、イメージに合わせたオリジナル商品が製作できます。
入稿用データは電子メール、CD、DVDなどでご提出ください。

イージーオーダー 写真、イラスト、パターンの素材集「GRAFICA COLLECTION」からお好きなデザインを
お選びください。お好みの位置でのトリミングの指定も可能です。

Photo



HY0101

Illust



HY0001

MOOMIN
©Moomin Characters™



HY1311 MARRONIER

SCANDINAVIAN
PATTERN COLLECTION

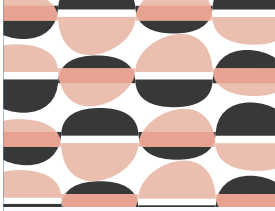

HY1833 Kaffeböna

豊富なデザインコンテンツを
ご用意しています。

デザインの詳細はWEBページを
ご覧ください。



[http://www.sangetsu.co.jp/
pickup/digitalprint/](http://www.sangetsu.co.jp/pickup/digitalprint/)

※「Scandinavian Pattern collection」は、
日本国内での使用に限られます。また、ブランド名を
使用した営利目的での使用はできません。
※ムーミンのカーテンは、国内のみのライセンス契約のた
め、海外で販売することはできません。また、カーテン
用途以外での使用や、ブランド名による営利目的（ブラン
ド名を謳って商品をPRする等）の使用はできません。

ご注文方法

※試作出力依頼シート・専用注文書はWEBページよりダウンロードしてください。

1 印刷データをご指示ください。

フルオーダー



入稿用データは電子メール、CD、DVDなどでご提出ください。
【入稿用データのご注意】
※入稿用データは、IllustratorまたはPhotoshop形式、または画像データ
(JPEG・TIFF) でご提出ください。
※カラーモードはCMYK形式、文字フォントはアウトライン化をしてください。
※画像データは原寸サイズで72dpi以上をおすすめします。
※著作権法上、所有者の許可の無いロゴやキャラクターをプリントすることはできません。
著作権については、責任を負いかねますのでお客様に必要に応じた適切な手続きをお願いします。

イージーオーダー

GRAFICA COLLECTIONからデザインを選択してください。
※全デザイン・バリエーションはwebサイトでご覧いただけます。
※ご物件用途などにより、一部ご使用できないデザインがありますのでご了承ください。

2 印刷データの位置、大きさをご指示ください。

プリントの位置は、下のイラストをご参照いただき、それぞれのサイズをご指定ください。

最大巾 1864mm(※1)

WL

W

WR

HL

H

HD

最大高さ
約
2890
mm

※製造の関係上、印刷のデータサイズと実際の仕上がり
サイズが、異なる場合がありますのでご了承ください。
レイアウト図をご提出しますので、ご確認ください。

※色指定がある場合には、色見本帳やカラーチップなどで
ご指示ください。

※1 チェーン式、ワンタッチチェーン式の場合。
ブルコード式は1,872mmになります。

☐ 印刷可能範囲

3 試作品をご確認ください。

注文書及び印刷データを受け取り後、約1週間で試作品をご提出します。

※試作品はA4サイズでの提出となります。データの、どの部分を印刷するかご指示ください。
※2回目以降およびA4サイズ以外(巾成りなど)の試作に関しては別途料金とさせていただきますのでご了承ください。

4 決定・納品

試作品のご承認をいただいた後、約2週間で納品となります。

※数量、状況によって変動しますので、詳しくは弊社営業窓口にお問い合わせください。

ベース生地

RS401 **プライバシー**

W1,900mm×H2,000mmの場合 標準参考価格 **130,000円** (税別)

組成：ポリエステル100%

製作可能寸法比率(巾：高さ) ▶ **1：3** 単位：円(税別)

メカタイプ	標準T型					
	高さ(mm) 巾(mm)	300 ～500	505 ～800	805 ～1,200	1,205 ～1,600	1,605 ～1,900
▼ 100～ 800		52,500	57,700	67,600	79,800	98,200
810～1,200		59,800	65,200	77,700	88,400	107,900
1,210～1,600		68,300	73,200	82,100	97,700	119,400
1,610～2,000		—	79,600	88,900	106,500	130,000
2,010～2,400		—	84,500	99,300	125,400	142,500
2,410～2,800		—	—	109,800	136,500	158,300
2,810～3,000		—	—	127,000	149,000	173,800

※青文字の範囲は巾・高さ比1：3を超えると製作できません。
※巾は5mm、高さは10mm単位からご注文いただけます。
※ワンタッチチェーン式は、巾310mm以上で製作可能です。
※各対応機種の詳細、その他オプション仕様については巻末のオーダーガイド
をご確認ください。

ハイグラ
フィカ

RS401

価格ランク

LOW
A
B
C
D
E
F
G
HIGH

遮像性ランク

プライバシー

標準 裾仕様

裾ード

防炎

110

電動ロールスクリーン

高所窓や複数台を操作する場合におすすめです。サンゲツ電動カーテンレールや電動シェードと合わせて、リモコン1台で操作できます。

サンゲツ電動ロールスクリーンの特長

01 動作音35dbの静音設計

静音性に優れたDCモーターを採用し、
抜群の静音性を実現

02 リモコン付で簡単取付

リモコン付の設定で
コンセントに挿すだけの簡単取付

03 すっきりした外観

本体に制御部・受信部を納めたコンパクト設計

04 一斉操作が可能

電動カーテン・電動シェードとの一斉操作が可能



▲1chリモコン

主な仕様

定格電圧：AC100V

周波数：50/60Hz

消費電力：動作時 5W 以下

待機時 1W 以下

リモコン操作距離：約 15m

製作可否

製作可能生地：RS101～RS287

※レーザーカットは除く

製作可能寸法

巾：550～2,700mm

高さ：500～3,000mm

巾・高さ比：1：8

※巾：5mm単位／高さ：10mm単位

※商品によって製作可能寸法および巾・高さの
比率制限が異なります。詳細は別冊価格表にて
ご確認ください。

ロールスクリーン：RS101（電動タイプ）

電動ロールスクリーン ご注文方法

- 01商品品番とメカタイプをご指定ください。

例：RS101 電動タイプ

 - RS101～RS287よりお選びください。（レーザーカットは除く）
 - 電動タイプをご指定ください。（メカカラー：ホワイトのみ）
- 02仕上がり寸法（製品巾・高さ）と取付方法（天井付け・正面付け）をご指定ください。

例：巾1,500mm 高さ1,800mm 天井付け

 - 巾は5mm単位、高さは10mm単位でご指定ください。
 - 商品によって製作可能寸法や巾、高さの比率制限が異なります。

※詳しくは別冊価格表をご確認ください。
- 03台数をご指定ください。

例：1台
- 04電源コード長さ（1m・3m）をご指定ください。

例：1m
- 05オプション（下記）が必要な場合はご指定ください。

例：2chリモコン

価格算出方法

電動ロールスクリーン価格
＝標準T型チェーン式価格＋50,000円

（＋ 必要な場合：
オプション代）

- 上記価格は本体付属の1chリモコンが含まれた価格となります。
 - 標準T型チェーン式とは製作可能寸法が異なります。
 - 2台以上のご注文、もしくはサンゲツ電動カーテンレール・シェードとのご注文において、1台のリモコンで操作することも可能です。その場合、下記オプション（有償）の2ch/6chリモコンをご指定ください。
- ※この場合1chリモコンは付属されません。価格算出方法は下記オプション（有償）をご確認ください。

オプション（有償）



2chリモコン
(W36・H94・D9.5)
7,600円/個（税別）

※2ch/6chリモコンをご購入の際は、付属の1chリモコン分の6,600円を差し引いて、上記リモコン代を加算してください。
※ご注文の際は、それぞれのch（ボタン）に登録するメカ・操作内容をご指示ください。



6chリモコン
(W36・H150・D18)
31,100円/個（税別）



リモコン中継器
(W157・H35・D24)
32,800円/個（税別）

※リモコン操作距離15m以上の場合や、環境により電波が届きにくい場所でご使用ください。



電源ジョイントボックス
(渡りコード付)
(W100・H42・D16)
8,200円/個（税別）

※渡りコードは0.8m、2m、2.8mから選択



モール材（白 /1m）
(W16・H11・L1,000)
1,300円/本（税別）



出隅
(W19・H12・L30×30)
700円/個（税別）



入隅
(W19・H12・L30×30)
700円/個（税別）



L型コーナー
(W19・H12・L45×45)
700円/個（税別）

（単位:mm）

サンゲツではカーテンやシェードの電動製品も取扱いをしています。
電動ロールスクリーンと合わせて、1台のリモコンで操作することが可能です。
※詳細につきましては、弊社カーテンカタログ「STRINGS」「AC」をご覧ください。



サンゲツ電動シェードの特長

POINT1 動作音35dbの静音設計

- 静音性に優れたDCモーターを採用、抜群の静音性を実現

POINT2 機能

- 中間位置停止機能を標準装備

POINT3 リモコン付で簡単取付

- リモコン付の設定でコンセントに挿すだけの簡単取付
- ※オプションで2ch用、6ch用に変更可能（有償）

POINT4 コンパクト

- 本体に制御部・受信部を納めたコンパクト設計



サンゲツ電動カーテンレールの特長

POINT1 コンパクト設計

- 奥行き150mmのカーテンボックスにも2本のレール収納が可能
- モーターがカーテンに隠れ、見た目もすっきり

POINT2 タッチモーション機能

- カーテンを手で少し引くと、引いた方向に自動で開閉

POINT3 リモコン付

- リモコン付の設定でコンセントに挿すだけの簡単取付
- ※ダブルレール仕様の場合は1chリモコンが2個付属
※オプションで2ch用、6ch用に変更可能（有償）

ORDER GUIDE

オーダーガイド

	page
ロールスクリーン	114～116
調光ロールスクリーン	117～118
バーチカルブラインド	119～121
ウッドブラインド	122～123
プリーツスクリーン	124～126
経木すだれ	127～128
製作可否サイズ一覧表	128～129

01

商品品番とメカタイプをご指定ください。 例：RS101 T型

標準T型・小窓TD型・バス標準B型・バス小窓BD型よりご指定ください。
※商品により、指定できるメカタイプが設定されています。各商品の掲載ページ、または別冊の価格表をご確認ください。

02

操作方法、操作位置（部屋側から見て右か左か）をご指定ください。

例：チェーン式 操作右側

標準仕様 チェーン式

オプション
(無償)

- 標準T型・バス標準B型は、ワンタッチチェーン式・ブルコード式をお選びいただけます。
※メカの詳細・対応商品品番はP.115をご覧ください。
※ワンタッチチェーン式・ブルコード式は特にご指定がない場合、標準仕様に準じたメカカラーになります。

03

仕上がり寸法（製品巾・高さ）と取付方法（天井付け・正面付け）をご指定ください。

例：巾2,000mm 高さ2,000mm 天井付け

- 巾は5mm単位、高さは10mm単位でご指定ください。
- 商品によって、巾・高さの比率制限が異なります。
※各商品の掲載ページ、またはP.128製作可否サイズ一覧表でご確認ください。

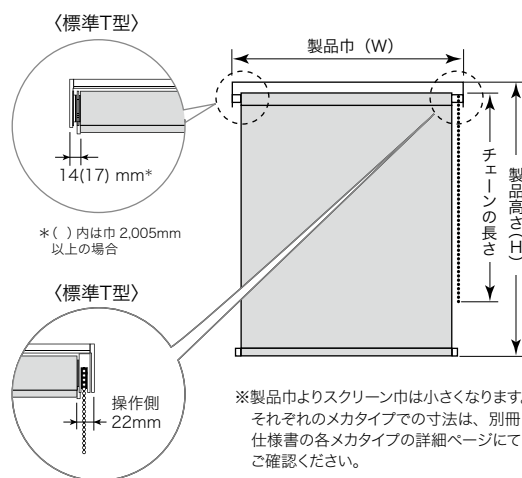

天井付け（窓枠の内側に取付ける場合）

巾は窓枠の内側寸法から10mm程度差し引いてください。
高さは窓枠の内側寸法と同じになります。
※製品巾とスクリーン巾の違いにより窓枠とスクリーンの間に隙間ができます。

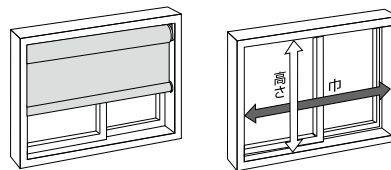

正面付け（窓枠の外側に取付ける場合）

巾、高さともに窓枠の外側寸法以上を製品寸法としてください。

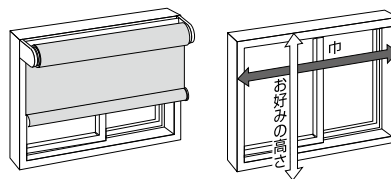

オプション
(無償)

- 高窓等、製品高さよりも高い位置に取付ける場合は、別途チェーンまたはブルコードの長さを10mm単位でご指定ください。
- コーナー窓やハンドル付き窓などに納まりがよいスクリーンの「逆巻仕様」をご指定いただけます。
※詳細はP.116をご覧ください。

04

台数をご指定ください。 例：1台

05

その他オプションが必要な場合はご指定ください。 例：メカカラー ブラウン

オプション
(無償)

- メカカラー・操作部品・操作部品カラー・裾仕様の変更が可能です。
※詳細はP.115をご覧ください。

ロールスクリーン標準仕様

操作方法

チェーン式

〈標準T型・小窓TD型〉
RS101～RS297

メカカラー

RS101～RS287

◆ホワイト



RS288～RS297（すだれ調）

◆ベージュ



◆ブラウン



※生地の色味によってベージュまたはブラウンを設定しています。

裾仕様

◆ラッピング（袋縫い）

RS101～RS267
RS274～RS279
RS282～RS287



◆ヌード ※メカカラーと同色になります。

RS268～RS273
RS280～RS281
RS288～RS297



〈バス標準B型・バス小窓BD型〉
RS298～RS308

メカカラー

ホワイト



裾仕様

ヌード





メカタイプ別 オプション対応可否一覧

メカタイプ	対応商品品番	操作方法の変更		操作部品の変更		
		チェーン式	プルコード式	メカカラーの変更	裾仕様の変更	操作チェーンの長さの変更
標準T型	RS101～RS297	●※1	●※2 (操作部品・カラー変更可)	●	●※3	●
小窓TD型	RS101～RS164 / RS177～RS180 RS191～RS192 / RS194～RS202 RS207～RS213 / RS272～RS273	—	—	—	●※4	●
バス標準B型	RS298～RS308	●	●	—	—	●
バス小窓BD型	RS298～RS308	—	—	—	—	●

※1 RS220～RS235除く
※2 RS220～RS222・RS227～RS235除く
※3 RS268～RS273・RS280～RS281・RS288～RS308除く
※4 RS272～RS273除く

操作方法の変更

ご使用場所やお好みに合わせて操作方法を変更いただけます。

※操作方法のご指定がない場合、標準仕様チェーン式にて製作いたします。
※操作方法ごとに製作可能寸法が異なります。詳しくはP.128製作可否サイズ一覧表、または別冊価格表をご確認ください。

操作方法の動画を
ご覧いただけます



スクリーンを下ろす場合

標準仕様
チェーン式

チェーンを動かして、スクリーンを上げ下げします。掃出し窓でも屈まずに操作が可能です。

奥(室外側)のチェーンを下に引いてください。

ワンタッチチェーン式

降ろすときは手動ですが、上げる時はチェーンを軽く引くだけで自動的に巻き上がります。

奥(室外側)のチェーンを下に引いてください。

プルコード式

下部につけたプルコードを引くと、ゆっくりと自動で巻き上がります。腰高窓に向いています。

プルボールを真下に引き、手を離すと止まります。

スクリーンを上げる場合

チェーン式

手前(室内側)のチェーンを下に引いてください。

※途中で止める場合、チェーンを下に引くのを止めるとそこで止まります。

ワンタッチチェーン式

奥(室外側)のチェーンを5～6cm下に引き、手を離すと上がります。

プルコード式

プルボールを5～6cm下に引き、手を離すと上がります。

プルボールを5～6cm下に引き、手を離すと止まります。

メカカラーの変更 (標準T型のみ)

メカカラーをホワイト・ベージュ・ブラウン・ブラックに変更いただけます。
※ご指定がない場合、標準仕様に準じた商品ごとのメカカラーにて製作いたします。

- チェーン式
- ワンタッチチェーン式

裾仕様：ラッピング



ホワイト ベージュ ブラウン ブラック

- プルコード式

操作部：プルボール 裾仕様：ラッピング

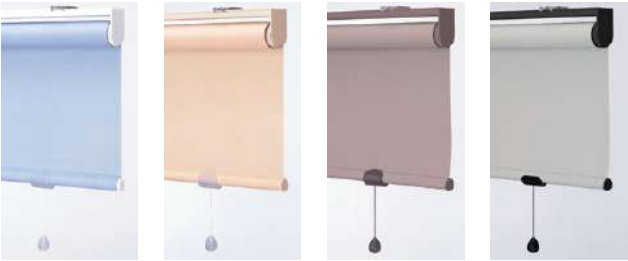

ホワイト (プルボール：ホワイト) ベージュ (プルボール：ホワイト) ブラウン (プルボール：ブラウン) ブラック (プルボール：ブラック)

プルコード式 操作部品・カラーの変更(標準T型のみ※)

操作部品のタイプ・カラーをお選びいただけます。
※バス標準B型はプルグリップ プラスホワイトのみ対応が可能です。

- プルボール



メタル 木目ライト 木目ダーク

- プルグリップ



メタル プラスホワイト プラスブラウン ブラック

- Nフラットグリップ



プラスホワイト

裾仕様の変更 (標準T型・小窓TD型のみ)

ウエイトバーの標準仕様がラッピングタイプの商品については、ヌードタイプに変更いただけます。

※ヌードタイプが標準の場合は、ラッピングタイプへの変更はできません。
※小窓TD型をヌードタイプに変更した場合、メカの特性上ウォッシャブル不可になります。



ホワイト ベージュ ブラウン ブラック

取付方法による納まりイメージ

● 枠外正面付（壁付）



《上部》



《全開時の納まり》



窓をしっかりと覆うことができますので光漏れが少なくなります。遮光スクリーンの取付けにオススメです。

※取付けの際は、取付け位置に下地があることをご確認ください。

● 枠内天井付



《上部》



《全開時の納まり》



窓枠内に納まるので、すっきりした印象になります。

※製品巾とスクリーン巾の違いにより窓枠とスクリーンの間に多少の隙間ができますのでご了承ください。

● ボックス内天井付



《上部》



《全開時の納まり》



上部のメカ部分がボックス内に納まり、お部屋をすっきり見せます。

高所窓の納め方

① 操作チェーン・プルコードの長さ変更（無償）

高所窓等、製品高さより高い位置に取付ける場合は、チェーン・プルコードの長さを変更できます。10mm単位でご指定ください。

※見た目として、窓下までチェーン・プルコードがぶらさがった状態になりますのでご了承ください。

※ご指定のない場合は、下表の製品高さに基づいた寸法にて製作いたします。

長さの目安：

チェーン・プルコードの長さ＝

取付け高さ－約1m

■ 操作チェーンの長さ

単位：mm			
製品高さ(H)	チェーン長さ	製品高さ(H)	チェーン長さ
～800	650	2,810～3,000	2,200
810～1,000	750	3,010～3,200	2,400
1,010～1,200	900	3,210～3,400	2,600
1,210～1,400	1,100	3,410～3,600	2,800
1,410～1,600	1,300	3,610～3,800	3,000
1,610～1,800	1,400	3,810～4,000	3,200
1,810～2,200	1,600	4,010～4,200	3,400
2,210～2,600	1,800	4,210～4,400	3,600
2,610～2,800	2,000	4,410～4,500	3,800

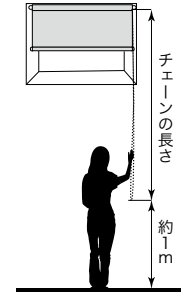

■ プルコードの長さ

単位：mm	
製品高さ(H)	コード長さ
100～3,000	1,200

※1,210mm 以上から変更をご指定いただけます。

② 操作ボタンを使用する（有償）

ブルグリップと一緒にお使いいただけます。



操作ボタン：1セット

長さ

1,400円

1,130mm



参考：ブルグリップ

③ 電動ロールスクリーンで納める（有償）

リモコンで簡単に操作ができます。操作チェーンやコードもなく、見た目もすっきりと納まります。

※詳細はP.111 をご覧ください。

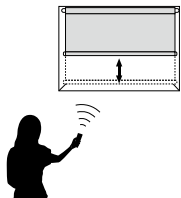

スクリーンの逆巻仕様（無償）

コーナー窓やハンドル付き窓などに納まりがよいスクリーンの逆巻仕様をご指定いただけます。

※商品ごとの製作可否は右のQRコードよりご確認ください。

標準仕様

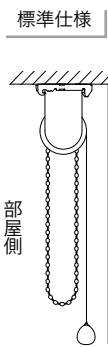

逆巻仕様

Bタイプ

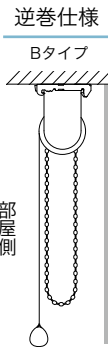

※仕様詳細、他のタイプについては別冊仕様書をご確認ください。

逆巻仕様が可能な商品品番はこちらよりご確認ください



● コーナー窓の納め方

逆巻仕様とすることで、コーナー部分の光漏れを最小限に抑えられます。



※詳細は別冊仕様書をご確認ください。

● ハンドル付き窓の納め方

スクリーン逆巻仕様で、ハンドル等の障害物にあたるのを防ぎます。

標準仕様



逆巻仕様

Bタイプ



滑り出し窓の開閉ハンドルに当たってしまう。

滑り出し窓の開閉ハンドルに当たることなく使用できます。



01

商品品番とメカタイプをご指定ください。 例：CP101 TU型

標準TU型・小窓UD型よりご指定ください。
※商品により、指定できるメカタイプが設定されています。各商品の掲載ページ、または別冊の価格表をご確認ください。

02

操作位置（部屋側から見て右か左か）をご指定ください。

例：操作右側

標準仕様 チェーン式

03

仕上がり寸法（製品巾・高さ）と取付方法（天井付け・正面付け）をご指定ください。

例：巾2,000mm 高さ2,000mm 天井付け

- 巾は5mm単位、高さは10mm単位でご指定ください。
 - 製品高さまで下ろした状態で全閉状態となりますので、高さのご指定の際、ご注意ください。
 - 商品によって、巾・高さの比率制限が異なります。
- ※各商品の掲載ページ、またはP.128製作可否サイズ一覧表をご確認ください。

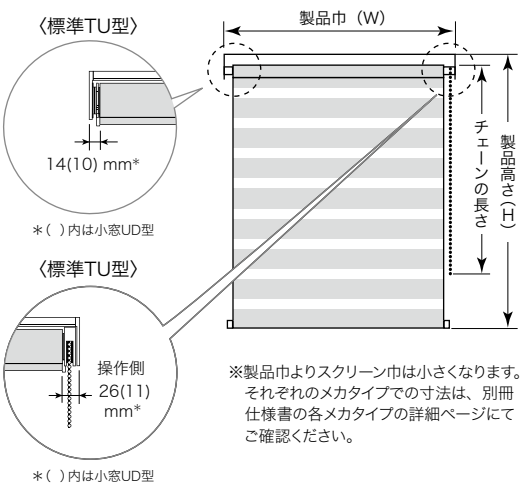

オプション
(無償)

- 高窓等製品高さよりも高い位置に取付ける場合は、別途、チェーンの長さを10mm単位でご指定ください。

天井付け（窓枠の内側に取付ける場合）

巾は窓枠の内側寸法から10mm程度差し引いてください。
高さは窓枠の内側寸法と同じになります。
※製品巾とスクリーン巾の違いにより窓枠とスクリーンの間に隙間ができます。

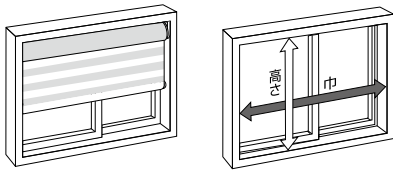

正面付け（窓枠の外側に取付ける場合）

巾、高さともに窓枠の外側寸法以上を製品寸法としてください。

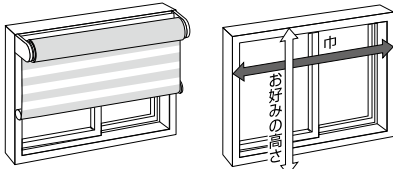

調光ロールスクリーン標準仕様

操作方法

チェーン式

メカカラー

ホワイト



スクリーン仕様

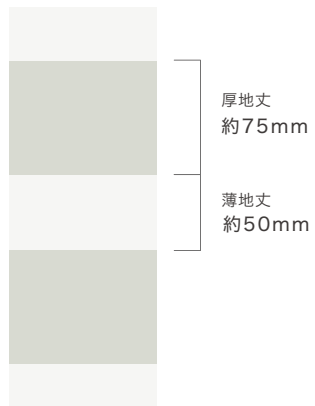

操作方法

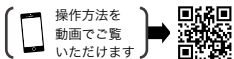

●スクリーンを下ろす場合

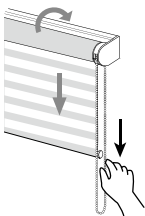

奥(室外側)の
チェーンを下に
引いてください。

●スクリーンを上げる場合

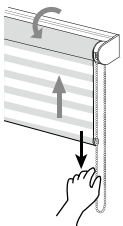

手前(室内側)の
チェーンを下に
引いてください。

04

台数をご指定ください。 例：1台

05

その他オプションが必要な場合はご指定ください。 例：メカカラー ブラウン

オプション
(無償)

- メカカラーの仕様変更が可能です。(標準TU型のみ)
※詳細はP.118をご覧ください。

メカタイプ別 オプション対応可否一覧

メカタイプ	対応商品品番	操作方法の変更	操作部品の変更	
			メカカラーの変更	操作チェーンの長さの変更
標準TU型	CP101～CP112	—	●	●
小窓UD型	CP101～CP107	—	—	●

メカカラーの変更（標準TU型のみ）

メカカラーをホワイトからブラウンに変更いただけます。



ホワイト（標準仕様）



ブラウン

取付方法による納まりイメージ

● 枠外正面付（壁付）



《上部》



《全開時の納まり》



窓をしっかりと覆うことができますので光漏れが少なくなります。遮光スクリーンの取付けにおすすめです。
※取付けの際は、取付け位置に下地があることをご確認ください。

● 枠内天井付



《上部》

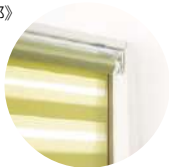

《全開時の納まり》



窓枠内に納まるので、すっきりした印象になります。
※製品巾とスクリーン巾の違いにより窓枠とスクリーンの間に多少の隙間ができますのでご了承ください。

● ボックス内天井付



《上部》



《全開時の納まり》



上部のメカ部分がボックス内に納まり、お部屋をすっきり見せます。

高所窓の納め方

高所窓等、製品高さより高い位置に取付ける場合は、チェーンの長さを変更できます。10mm単位でご指定ください。（無償）
※見た目として、窓下までチェーンがぶらさがった状態になりますのでご了承ください。
※ご指定のない場合は、下表の製品高さに基づいた寸法にて製作いたします。

長さの目安：

チェーンの長さ = 取付け高さ - 約1m

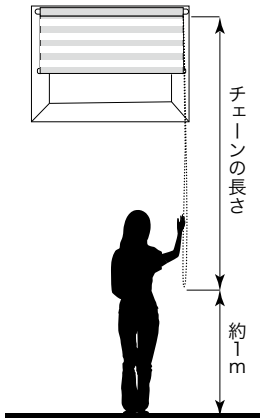

■ 操作チェーンの長さ

〈標準TU型〉

単位：mm

製品高さ (H)	チェーン長さ
300～740	750
750～1,640	H-15
1,650～2,500	H-300

〈小窓UD型〉

単位：mm

製品高さ (H)	チェーン長さ
100～740	750
750～840	900
850～1,640	H-15
1,650～1,840	H-200
1,850～2,400	H-300



01

商品品番とメカタイプをご指定ください。 例：VB101 TV型

標準 TV 型（ルーバーの重なり巾 10mm）をご指定ください。

オプション (有償)	●ルーバーの重なり巾の広いオーバーラップ（TO型）をお選びいただけます。 ※VB158～VB160除く。詳細はP.120をご覧ください。
---------------	---

02

操作方法をご指定ください。 例：コード&ボタン式

標準仕様 コード&ボタン式

オプション (無償)	●開閉と角度調節を操作ボタン1本で行えるボタン式をお選びいただけます。 ※詳細はP.120をご覧ください。
---------------	--

03

開閉方法と操作位置、片開きの場合は寄せ位置をご指定ください。 例：片開き 左操作右寄せ

開閉方法による納まり形態をP.120に掲載しております。ご注文の際はご確認ください。

04

仕上がり寸法（製品巾・高さ）と取付方法（天井付け・正面付け）をご指定ください。

例：巾2,000mm 高さ2,000mm 天井付け

- ウェーブフォルム（VB158～VB160）をご注文の際は A仕様・B仕様を合わせてご指定ください。
 - 巾・高さは10mm単位でご指定ください。
 - 商品によって、製作可能寸法が異なります。
- ※各商品の掲載ページ、またはP.129製作可否サイズ一覧表でご確認ください。

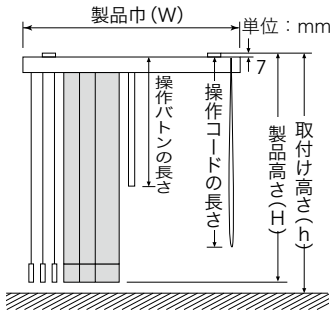

天井付け（窓枠の内側に取付ける場合）

巾は窓枠の内側寸法から10mm程度差し引いてください。
高さは窓枠の内側寸法から20mm程度差し引いてください。

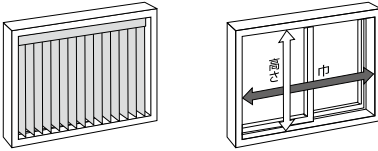

正面付け（窓枠の外側に取付ける場合）

腰高窓：窓枠より大きく取付ける場合は、巾は両サイド、高さは窓枠下より100mm以上長くしてください。
掃出窓：高さは床までの寸法から20mm程度差し引いてください。

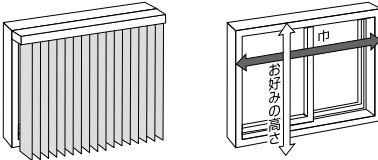

操作オプション (有償/無償)	●幅の広い窓の場合、連窓仕様（無償）、レールジョイント仕様（有償）をご指定いただけます。 ●高所窓等、製品高さよりも高い位置に取付ける場合は、別途操作コード、操作ボタンの長さをご指定ください。（無償、操作コードは10mm単位、操作ボタンは規定の長さより選定） ※詳細はP.121をご覧ください。
--------------------	---

05

台数をご指定ください。 例：1台

06

その他オプションが必要な場合はご指定ください。 例：メカカラー：ブラウン 裾仕様：巻き込み

オプション (無償)	●メカカラー・裾仕様の変更が可能です。 ※詳細はP.120をご覧ください。
---------------	--

バーチカルブラインド標準仕様

操作方法

コード&ボタン式

メカカラー

ホワイト



裾仕様

袋縫い（縫製）
ボトムコード付き



※ボトムコードが不要の場合は、
外してのご使用も可能です。
（裾がばたつきやすくなりますが
ご了承ください。）

ルーバー仕様

ルーバー巾100mm
重なり巾10mm

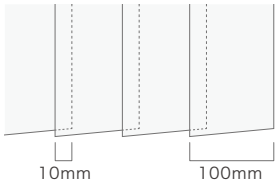



メカタイプ別 オプション対応可否一覧

メカタイプ	対応商品品番	操作方法の変更 (ボタン式)	ルーバー・レール仕様の変更				操作部品の変更	
			オーバーラップ仕様への変更	連窓仕様への変更	レールジョイント仕様への変更	裾仕様の変更	メカカラーの変更	操作コードの長さの変更
標準TV型	VB101～VB195	●	●※1	●※2	●※2	●	●	●

※1 VB158～VB160除く

※2 コード&ボタン式のみの対応となります。

操作方法の変更と開閉の納まり形態

ご使用場所やお好みに合わせて操作方法を変更いただけます。

※操作方法のご指定がない場合、標準仕様コード&ボタン式にて製作いたします。

※操作方法ごとに製作可能寸法が異なります。詳しくはP.129製作可否サイズ一覧表、または別冊価格表をご確認ください。

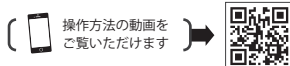

標準仕様

コード&ボタン式

ルーバーの開閉はドライブコードで、角度調整は操作ボタンで行います。幅の広い窓におすすめです。

① 操作ボタンを回転させ、ルーバーをヘッドレールに対して垂直にしてください。

② 手前側(室内側)のコードを下に引き、ルーバーを閉めます。開ける際は、奥側のコードを下に引きます。

※故障の原因となりますので、開閉時は必ずルーバーを垂直にしてから行ってください。

製作高さ 3,000mm 以下の場合、操作ボタンで操作側からの開閉も可能です。

●ルーバーの角度は操作ボタンを回転させ調整してください。

開閉の仕方

① 操作ボタンを回転させ、ルーバーをヘッドレールに対して垂直にしてください。

② 手前側(室内側)のコードを下に引き、ルーバーを閉めます。開ける際は、奥側のコードを下に引きます。

操作タイプ別納まり形態

片開き

① 左操作左寄せ ② 右操作右寄せ

③ 左操作右寄せ ④ 右操作左寄せ

※③④はドライブコードによる開閉操作を行うと、ルーバーと共に操作ボタンも動きます。

両開き

① 左操作 ② 右操作

※全てのルーバーを片側に寄せることはできません。

レールジョイント仕様 両開き (有償)

① 左操作 ② 右操作

※全てのルーバーを片側に寄せることはできません。

ボタン式

ルーバーの開閉、角度調整とも操作ボタンで1本で行います。操作方法がシンプルで分かりやすく、コードがないため、お子様がいるご家庭でも安心です。

※製品高さ・取付高さ3,010mm 以上の場合は製作できません。

※レールジョイント仕様の場合は製作できません。

① 操作ボタンを回転させ、ルーバーをヘッドレールに対して垂直にしてください。

② 操作ボタンをスライドさせ、止めたい位置で手を離してください。

※故障の原因となりますので、開閉時は必ずルーバーを垂直にしてから行ってください。

●ルーバーの角度は操作ボタンを回転させ調整してください。

片開き

① 左操作右寄せ ② 右操作左寄せ

※連窓仕様は対応できません。

※連窓仕様およびレールジョイント仕様の詳細につきましては、P.121をご覧ください。

メカカラーの変更(無償)

メカカラーをホワイトからブラウン・ブラックに変更いただけます。



ホワイト(標準仕様)



ブラウン



ブラック

裾仕様の変更(無償)

巻込み・ボトムコード付き



ルーバーの丈調整が可能
丈伸ばし：最大30mm

オーバーラップ仕様(TO型)への変更(有償)

全閉時のルーバーの重なり寸法が標準タイプと比較して広い仕様です。

※価格につきましては、別冊価格表をご確認ください。

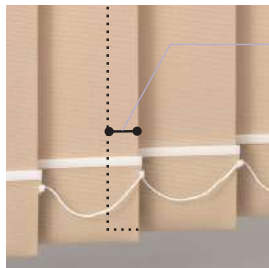

TO型

全閉時のルーバーの重なり寸法 30mm

ルーバーの重なり巾を広く取ることで光漏れを最小限に抑えられますので、外からの視線や光漏れが気になる寝室などにおすすめです。また、ボトムコードを外して取り付けた際、風などによるルーバーのばたつきを軽減します。



バーチカルブラインド

Vertical Blind

オプション・納め方参考

幅の広い窓への納め方

連窓仕様は、2台の組み合わせで最大巾8,000mmまで可能です。レールジョイント仕様は、搬入経路のスペースがない場合におすすめです。

●連窓仕様（無償）（コード&ボタン式のみ）

片開き左操作左寄せ（①）と片開き右操作右寄せ（②）の2台の組み合わせで、連窓仕様を指定いただけます。ご注文時に「連窓仕様」とご指定ください。操作は左右で別々となります。

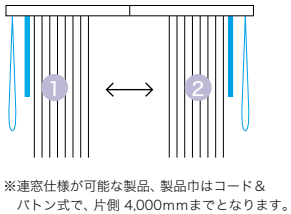

ジョイント部分

ジョイント部分はルーバーが重なる仕様のため、きれいに納まります。

※全閉時、操作側の端のルーバーは若干角度が付きま

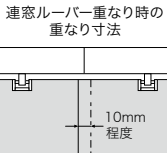

●レールジョイント仕様（有償）（コード&ボタン式のみ）

ヘッドレールが2本分割された仕様で施工現場でジョイントすることができます。1本の長いヘッドレールが運べなかった場所も簡単に搬入・施工が可能です。ルーバーの角度調整、開閉ともに片側で一斉に操作ができます。

製作可能製品巾 (W)
2,010～5,000mm

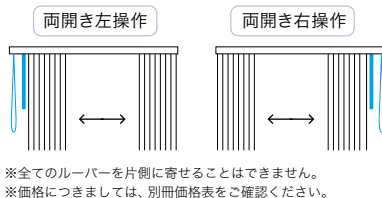

レールジョイント部分

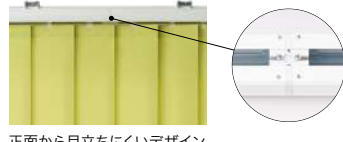

取付方法による納まりイメージ

●枠外正面付（壁付）



《上部》



窓をしっかりと覆うことができますので光漏れが少なくなります。遮光生地

《全開時の納まり（片開き仕様）》



●枠内天井付



《上部》



窓枠内に納まるので、すっきりした印象になります。 ※窓枠の奥行きや障害物の状況により取付

《全開時の納まり（片開き仕様）》



●ボックス内天井付



《上部》



ボックスのある掃き出し窓では天井から床までの縦のラインが強調され空間をすっきりと見せる効果があります。

《全開時の納まり（両開き仕様）》



枠外取付の場合、タタミ代を窓枠に残さないように製品サイズを設定をすると、ブラインドを開けた時に窓全体を大きく使うことができます。 ※窓枠の内側にたたみ代を残さない場合の製品巾の算出方法については、別冊仕様書をご参照ください。

高所窓の納め方

高所窓等、製品高さより高い位置に取付ける場合は、コード・バトンの長さを変更できます。（無償）コードは10mm単位、ボタンは規定の長さ（下表）の中からご指定ください。

※見た目として、窓下までコード・ボタンがぶらさがった状態になりますのでご了承ください。 ※ご指定のない場合は、下表の製品高さに基づいた寸法にて製作いたします。

長さの目安：
コード・バトンの長さ = 取付け高さ - 約 1m

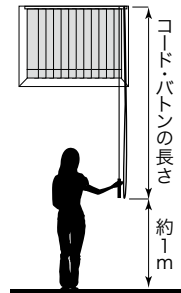

■操作コードの長さ 単位：mm

製品高さ (H) または 取付け高さ (h)	操作コード長さ
500～1,000	製品高さ (H) または 取付け高さ (h) と同じ
1,010～1,600	(H)-200 または (h)-200
1,610～2,000	(H)-400 または (h)-400
2,010～4,000	(H)-600 または (h)-600

■操作バトンの長さ 単位：mm

製品高さ (H) または 取付け高さ (h)	操作/ボタン長さ	取付け高さ (h)	操作/ボタン長さ
500～1,600	300	4,010～4,200	2,900
1,610～2,000	600	4,210～4,600	3,200
2,010～2,300	900	4,610～4,900	3,500
2,310～2,600	1,200	4,910～5,200	3,800
2,610～2,900	1,500	5,210～5,500	4,100
2,910～3,200	1,800	5,510～5,800	4,400
3,210～3,500	2,100	5,810～6,000	4,700
3,510～3,800	2,400		
3,810～4,000	2,600		

※取付け高さが4,010mm以上の場合、操作/ボタンはジョイント仕様（1カ所）になります。

コーナー窓の納め方

お部屋の状況にあわせて、コーナー窓をきれいに納めることができます。

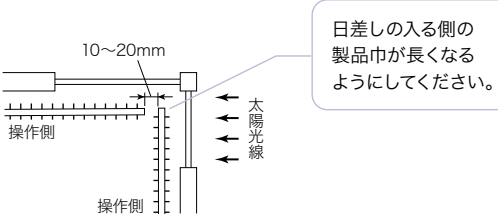



01

商品品番とメカタイプをご指定ください。 例：WB101 NA型

標準NA型をご指定ください。

02

操作位置（部屋側から見て右か左か）をご指定ください。

例：操作右側

標準仕様 モノコントロール式

ループコードを動かしてスラットの開閉や角度調整を行う操作方法です。

03

仕上がり寸法（製品巾・高さ）と取付方法（天井付け・正面付け）をご指定ください。

例：巾2,000mm 高さ2,000mm 天井付け

●巾・高さは5mm単位でご指定ください。

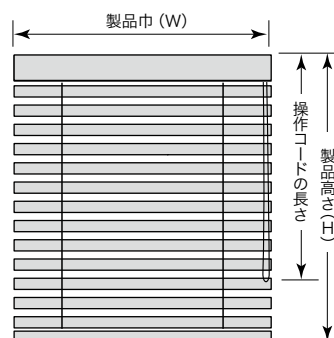

■天井付け（窓枠の内側に取付ける場合）

巾は窓枠の内側寸法から10mm程度差し引いてください。
高さは窓枠の内側寸法と同じになります。

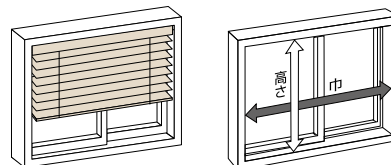

■正面付け（窓枠の外側に取付ける場合）

巾、高さともに窓枠の外側寸法以上を製品寸法としてください。

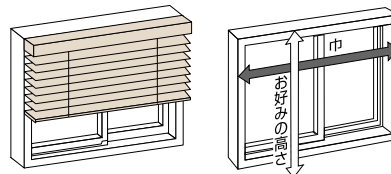

オプション
（無償）

●操作コードの長さは、600～3,000mm（300mm刻み）でご指定いただけます。
※詳細はP.123をご覧ください。

04

台数をご指定ください。

例：1台

05

その他オプションが必要な場合はご指定ください。

例：クロステープ仕様：ココア

オプション
（有償）

●ラダーコード（スラット保持用コード）をクロステープ仕様に変更ができます。
クロステープのカラーは各商品に合わせた標準色を設定しておりますが、
お好みの色でご指定いただくことも可能です。
※クロステープの標準色については、商品掲載ページをご確認ください。特にご指定がない場合は、
各品番に設定されている標準色にて製作いたします。
※クロステープのカラーについては、P.123をご覧ください。

ウッドブラインド標準仕様

操作
方法

モノコントロール式

スラ
ット
巾

50mm

メ
カ
カ
ラ
ー

ホワイト



WB101
WB113

アイボリー



WB102
WB103
WB104
WB105
WB115
WB117

ブロンズ



WB106 WB114
WB107 WB116
WB108 WB118
WB109
WB110
WB111
WB112

※ヘッドレールにはスラットと同色の無垢材がはめ込まれます。

操作方法

（ ） 操作方法を動画で
ご覧いただけます



●スラットを下ろす場合

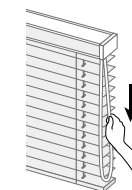

奥（室外側）の
コードを下に
引いてください。

●スラットを上げる場合

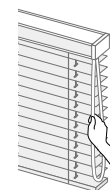

手前（室内側）の
コードを下に
引いてください。

●スラットの角度調節

お好みの位置に止めて、上昇時は奥（室外側）のコードを、
下降時は手前（室内側）のコードを軽く引いてスラットの
角度を調節します。



01

商品品番とメカタイプをご指定ください。

例：PS105・ツイン薄地 PS101 TW型

シングルタイプは標準TP型、
ツインタイプは標準TW型にてご指定ください。

ツインタイプ

薄地の生地が上部、厚地の生地が下部になります。また、厚地の生地に合わせた薄地の生地を標準組み合わせとして設定しています。
※標準仕様の薄地生地は各商品掲載ページをご覧ください。

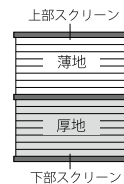

オプション (無償)

- ツインタイプ薄地生地の変更 (PS101～PS104より)、ツインタイプ反転仕様への変更が可能です。
※詳細はP.125～126をご覧ください。

02

操作方法、操作位置 (部屋側から見て右か左か) をご指定ください。

例：チェーン式 操作右側

標準仕様 シングルタイプ：チェーン式／ツインタイプ：ツインワンチェーン式

オプション (無償)

- シングルタイプ：コード式／ツインタイプ：コードツイン式をお選びいただけます。
※詳細はP.125をご覧ください。

03

仕上がり寸法 (製品巾・高さ) と取付方法 (天井付け・正面付け) をご指定ください。

例：巾2,000mm 高さ2,000mm 天井付け

- 巾は5mm単位、高さは10mm単位でご指定ください。
- 商品によって、巾・高さの比率制限が異なります。
※各商品の掲載ページ、またはP.129製作可否サイズ一覧表で確認ください。
- 商品特性による製作制限が入ることが一部あります。
※詳しくは別冊価格表の各商品ページで確認ください。

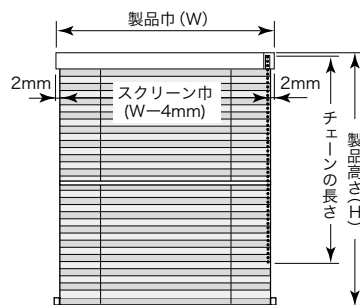

※製品巾よりスクリーン巾は
左右2mmずつ小さくなります。

天井付け (窓枠の内側に取付ける場合)

巾、高さともに窓枠の内側寸法から10mm程度差し引いてください。

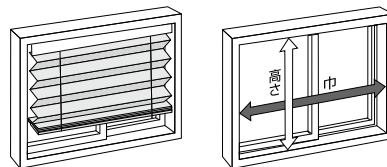

正面付け (窓枠の外側に取付ける場合)

巾、高さともに窓枠の外側寸法以上を製品寸法としてください。

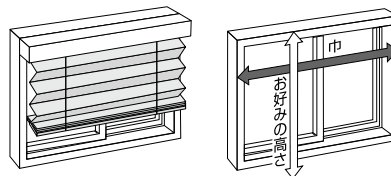

オプション (無償)

- 高所窓等製品高さよりも高い位置に取付ける場合は、別途、チェーン、コードの長さを10mm単位でご指定ください。
※詳細はP.126をご覧ください。

04

台数をご指定ください。 例：1台

05

その他オプションが必要な場合はご指定ください。

例：メカカラー 木目ライト

オプション (無償)

- メカカラー仕様変更が可能です。
※詳細はP.125をご覧ください。

プリーツスクリーン標準仕様

操作方法

シングルタイプ：
チェーン式

ツインタイプ：
ツインワンチェーン式

メカカラー

ホワイト



※昇降コードは厚地生地の近似色になります。

プリーツ巾仕様

プリーツ巾25mm

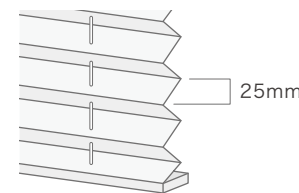

スクリーンジョイント仕様

製作巾2,005mm～の場合は
約70mmの重なりジョイントが
中央に入ります。

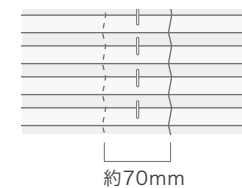

※PS101～PS104除く
※2,005mm以上はシングルタイプ
標準TP型 (チェーン式) のみの対応です。



プリーツスクリーン

Pleats Screen

オプション(無償)

メカタイプ別 オプション対応可否一覧

メカタイプ	対応商品品番	操作方法の変更	反転仕様・薄地生地の変更	操作部品の変更	
				メカカラーの変更	操作チェーン長さのコードの変更
標準TP型 (シングルタイプ)	PS101～PS143	コード式	—	●	●
標準TW型 (ツインタイプ)	PS105～PS143 (薄地生地:PS101～PS104)	コードツイン式	●	●	●

ツインタイプ 薄地生地の変更

お好みの薄地生地に変更できます。



PS101

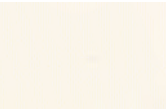

PS103



PS102

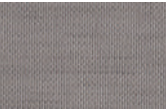

PS104

※生地はP.88を御覧ください。

メカタイプと操作方法の変更

ご使用場所やお好みに合わせて操作方法を変更いただけます。

※操作方法のご指定がない場合、標準仕様にて製作いたします。
※操作方法ごとに製作可能寸法が異なります。詳しくはP.129製作可否サイズ一覧表、または別冊価格表をご確認ください。

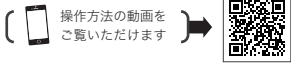

		操作位置	スクリーンを下ろす場合	スクリーンを上げる場合
シングルタイプ	標準仕様 チェーン式 一本のチェーンでスクリーンの全体昇降ができます。 チェーンを下へ少し引くと自動的にスクリーンが下がります。	左操作 右操作	 手前側のチェーンを下方へ2cm程度引き、手を離すと自動でスクリーンが下がります。	 手前側のチェーンを下方へ引いてください。 ※スクリーンを止めたい位置で手を離してください。
	コード式 最小巾240mmからの製作が可能なコンパクトなメカです。細幅や小窓などのスリムな窓におすすめです。	左操作 右操作	 (操作コード) コードジョイント コードジョイント、または操作コードを少し下に引くとストッパーが解除され、スクリーンが下がります。 ボトムレール	 (操作コード) コードジョイント コードジョイント、または操作コードを下方へ引いてください。 ※スクリーンを止めたい位置で手を離してください。 ボトムレール
ツインタイプ	標準仕様 ツインワンチェーン式 一本のチェーンの操作で下部スクリーン(ボトムレール)と上部スクリーン(中間レール)の昇降操作を行います。チェーンの手前側で中間レールを、奥側でボトムレールを上下します。	左操作 右操作	 奥側のチェーンを下方へ2cm程度引くことで、下部スクリーンが下がります。(ボトムレールの降下) 手前側のチェーンを同じように引くことで、上部スクリーンが下がります。(中間レールの降下) ボトムレール	 ①手前側のチェーンを下方へ引き上部スクリーンを上げます。 ②奥側のチェーンを引いて下部スクリーンを上げます。 ※スクリーンを止めたい位置で手を離してください。 上部スクリーン 中間レール ボトムレール
	コードツイン式 左右2本のコードでボトムレールと中間レールの昇降操作を行います。最小巾240mmからの製作が可能です。	両側左操作 両側右操作 ※コードは左右両側に付きます。左操作、右操作の区別は、下部スクリーン(ボトムレール)操作用のコード位置を基準とします。	 中間レール、ボトムレールにつながるそれぞれの操作コードを少し下方に引くことで、ストッパーが解除され、スクリーンが下がります。ボトムレールを下げ、次に中間レールを下げます。 ボトムレール 操作コード	 ①中間レールを上げます。②ボトムレールを上げます。 中間レール、ボトムレールにつながるそれぞれの操作コードを下方に引きます。 ①中間レールを上げます。②ボトムレールを上げます。 中間レール ボトムレール

※操作方法の詳細は別冊仕様書の各メカタイプの詳細ページにてご確認ください。
※コード式・コードツイン式でスクリーンを下げる際、急に手を離すとスクリーンが勢いよく下がり、ケガや故障の原因となりますのでご注意ください。

メカカラーの変更

お部屋の雰囲気や建具のカラーに合わせお選びください。



ホワイト(標準仕様)



木目ホワイト



木目ライト



木目ミディアム



木目ブラウン



木目ダーク

スクリーン反転仕様への変更



厚地生地を上、薄地生地を下にすることで、高い位置からの視線が気になる時や、和室で座った時に庭の景色が見られる雪見障子のような使い方もできます。

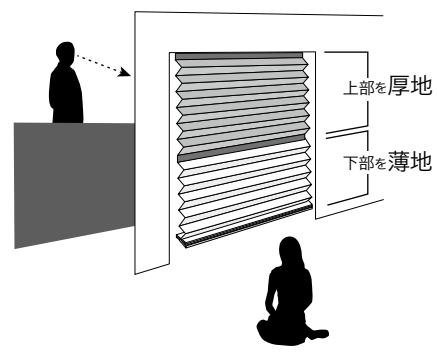

取付方法による納まりイメージ

● 枠外正面付 (壁付)



《全開時の納まり》



窓をしっかりと覆うことができますので光漏れが少なくなります。遮光スクリーンの取付けにオススメです。
※取付けの際は、取付け位置に下地があることをご確認ください。

● 枠内天井付



《全開時の納まり》



窓枠内に納まるので、すっきりした印象になります。
※窓枠の奥行きや障害物の状況により取付けできない場合がありますのでご注意ください。

● ボックス内天井付



《全開時の納まり》



窓全体を大きく覆うので、窓を大きく見せることができます。

高所窓の納め方

高所窓等、製品高さより高い位置に取付ける場合は、チェーン・コードの長さを変更できます。10mm単位でご指定ください。(無償)
※見た目として、窓下までチェーン・コードがぶらさがった状態になりますのでご了承ください。
※ご指定のない場合は、下表の製品高さに基づいた寸法にて製作いたします。

長さの目安：
チェーン・コードの長さ = 取付け高さ - 約 1m

■ チェーン式	
操作チェーンの長さ 単位：mm	
製品高さ(H)	チェーン長さ
～800	650
810～1,000	750
1,010～1,200	900
1,210～1,400	1,100
1,410～1,600	1,300
1,610～1,800	1,400
1,810～2,200	1,600
2,210～2,600	1,800
2,610～2,800	2,000
2,810～3,000	2,200

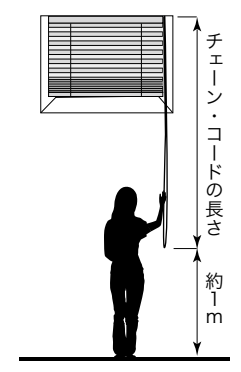

■ コード式	
操作コードの長さ	
製品高さ(H) + 150mm	

コーナー窓の納め方

コーナー窓を納める時の参考にしてください。

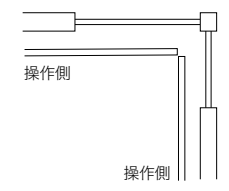



01

商品品番とメカタイプをご指定ください。 例：KP101 R型

標準R型をご指定ください。

02

操作位置（部屋側から見て右か左か）をご指定ください。

例：操作右側

標準仕様 チェーン式

03

仕上がり寸法（製品巾・高さ）と取付方法（天井付け・正面付け）をご指定ください。

例：巾2,000mm 高さ2,000mm 天井付け

- 巾は5mm単位、高さは10mm単位でご指定ください。
- 巾・高さの比率制限は1：4までとなります。

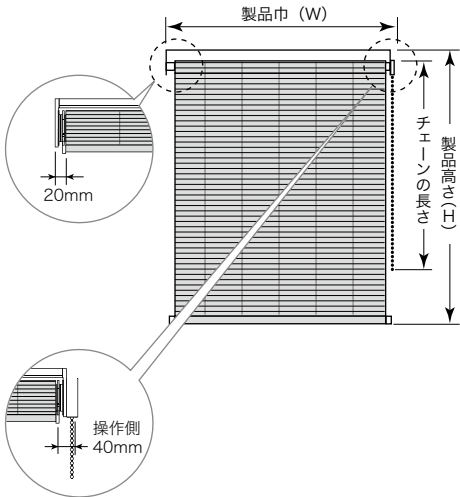

天井付け（窓枠の内側に取付ける場合）

巾は窓枠の内側寸法から10mm程度差し引いてください。
高さは窓枠の内側寸法と同じになります。
※製品巾とスクリーン巾の違いにより窓枠とスクリーンの間に隙間ができます。

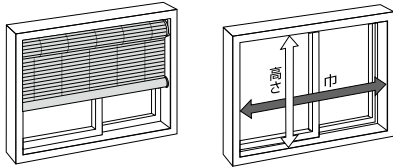

正面付け（窓枠の外側に取付ける場合）

巾、高さともに窓枠の外側寸法以上を製品寸法としてください。

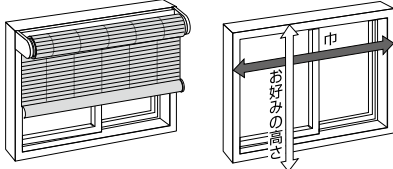

オプション
（無償）

- 高窓等製品高さよりも高い位置に取付ける場合は、別途、チェーンの長さを10cm単位でご指定ください。

04

台数をご指定ください。 例：1台

05

その他オプションが必要な場合はご指定ください。

例：バランス KP101 巾2,000mm 高さ300mm

オプション
（有償）

- すだれと共生地のバランスを取付けることが可能です。バランスを取付けることで、吊り元を隠し、高級感ある仕上りになります。
※詳細はP.128をご覧ください。

経木すだれ標準仕様

操作方法

チェーン式

メカカラー

ブラウン



※ウエイトバーは、すだれの色味の近似色となります。

操作方法

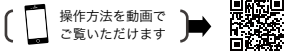

●すだれを下ろす場合

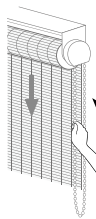

手前（室内側）の
チェーンを下に
引いてください。

●すだれを上げる場合

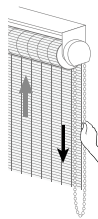

奥（室外側）の
チェーンを下に
引いてください。

メカタイプ別 オプション対応可否一覧

メカタイプ	対応商品品番	操作方法の変更	操作部品の変更			追加オプション (有償)
			メカカラーの変更	裾仕様の変更	操作チェーンの長さの変更	
標準R型	KP101~KP109	—	—	—	●	●

バランス（有償）

すだれと共生地のバランスを作成できます。
バランスを取付けることで、吊り元を隠し、高級感ある仕上りになります。
※取付は天井付けのみとなります。
※価格につきましては別冊価格表をご確認ください。

■ 製作可能寸法

単位：mm

品番	巾	高さ
KP101~KP105	500~2,700	100~
KP106~KP109	500~2,300	400

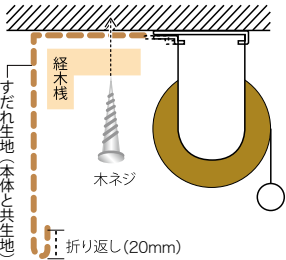

取付方法による納まりイメージ

● 枠外正面付（壁付）



窓枠を覆うように取付けるので窓を大きく見せる効果があります。
※取付けの際は、取付け位置に下地があることをご確認ください。

● 枠内天井付



窓枠内に納まるので、すっきりした印象になります。
※製品巾とスクリーン巾の違いにより窓枠とスクリーンの間に隙間ができますのでご了承ください。

● ボックス内天井付



上部のメカ部分がボックス内に納まり、お部屋をすっきり見せます。

高所窓の納め方

高所窓等、製品高さより高い位置に取付ける場合は、チェーンの長さを変更できます。
100mm (10cm) 単位でご指定ください。
(無償)
※見た目として、窓下までチェーンがぶらさがった状態になりますのでご了承ください。
※ご指定のない場合は、下表の製品高さに基づいた寸法にて製作いたします。

長さの目安：

チェーンの長さ = 取付け高さ - 約1m

■ 操作チェーンの長さ

単位：mm

製品高さ(H)	チェーン長さ
500~3,000	製品高の約70%

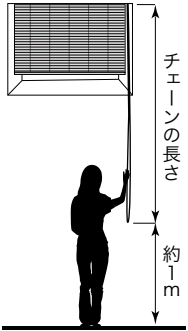

コーナー窓の納め方

コーナー窓に納まりのよいスクリーンの逆巻仕様をご指定いただけます。(無償)

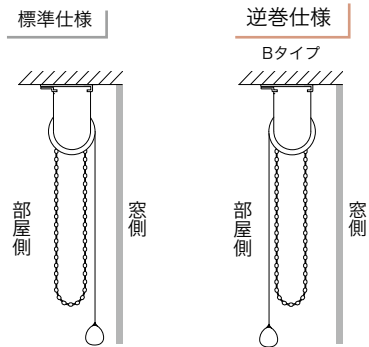

※仕様詳細、他のタイプについては別冊仕様書をご確認ください。
※写真はロールスクリーンの逆巻仕様です。

製作可否サイズ一覧表 I ロールスクリーン・調光ロールスクリーン・レーザーカット

ロールスクリーン

調光ロールスクリーン

レーザーカット

商品情報				標準仕様							オプション(操作方法)				オプション			
掲載 ページ	商品品番	商品名	価格 ランク	操作方法	製作可能 寸法比率 (巾・高さ)	製作可能巾 (mm)	製作可能高さ (mm)	メカ カラー	据仕様	操作方法	製作可能 寸法比率 (巾・高さ)	製作可能巾 (mm)	製作可能高さ (mm)	電動 可否	メカカラー 変更	据仕様 変更	チェーン コード長さ 変更	
14	RS101～RS140	セレクトカラー40 R	A	チェーン式	1:8	100～2,000	100～4,500	ホワイト	ラッピング	フルコード式 ワンタッチチェーン式	1:3 1:3	300～2,000 310～2,000	100～3,000 100～3,000	●	●※	●	●	
18	RS141～RS150	セレクトワイド	B	チェーン式	1:8	100～2,700	100～4,500	ホワイト	ラッピング	フルコード式 ワンタッチチェーン式	1:3 1:3	300～2,000 310～2,000	100～3,000 100～3,000	●	●※	●	●	
19	RS151～RS164	セレクトナチュラル R	A	チェーン式	1:8	100～2,000	100～4,500	ホワイト	ラッピング	フルコード式 ワンタッチチェーン式	1:3 1:3	300～2,000 310～2,000	100～3,000 100～3,000	●	●※	●	●	
21	RS165～RS170	ルバカ	C	チェーン式	1:5	300～2,000	100～3,000	ホワイト	ラッピング	フルコード式 ワンタッチチェーン式	1:3 1:3	300～2,000 310～2,000	100～3,000 100～3,000	●	●	●	●	
22	RS171～RS176	クリスプ	D	チェーン式	1:4	300～2,000	100～3,000	ホワイト	ラッピング	フルコード式 ワンタッチチェーン式	1:3 1:3	300～2,000 310～2,000	100～3,000 100～3,000	●	●	●	●	
23	RS177～RS180	シャイニーライン	C	チェーン式	1:8	100～2,000	100～3,000	ホワイト	ラッピング	フルコード式 ワンタッチチェーン式	1:3 1:3	300～2,000 310～2,000	100～3,000 100～3,000	●	●※	●	●	
24	RS181～RS183	ヘリン R	C	チェーン式	1:8	300～2,000	100～3,000	ホワイト	ラッピング	フルコード式 ワンタッチチェーン式	1:3 1:3	300～2,000 310～2,000	100～3,000 100～3,000	●	●	●	●	
25	RS184～RS186	ウェーブニー	D	チェーン式	1:3	300～2,000	100～3,000	ホワイト	ラッピング	フルコード式 ワンタッチチェーン式	1:3 1:3	300～2,000 310～2,000	100～3,000 100～3,000	●	●	●	●	
26	RS187～RS190	マティア	C	チェーン式	1:3	300～2,000	100～3,000	ホワイト	ラッピング	フルコード式 ワンタッチチェーン式	1:3 1:3	300～2,000 310～2,000	100～3,000 100～3,000	●	●	●	●	
27	RS191～RS192	ブローズ	D	チェーン式	1:8	100～2,000	100～3,000	ホワイト	ラッピング	フルコード式 ワンタッチチェーン式	1:3 1:3	300～2,000 310～2,000	100～3,000 100～3,000	●	●※	●	●	
28	RS193	リーフル	D	チェーン式	1:8	300～2,000	100～3,000	ホワイト	ラッピング	フルコード式 ワンタッチチェーン式	1:3 1:3	300～2,000 310～2,000	100～3,000 100～3,000	●	●	●	●	
29	RS194～RS195	フラワーブーケ	D	チェーン式	1:8	100～2,000	100～3,000	ホワイト	ラッピング	フルコード式 ワンタッチチェーン式	1:3 1:3	300～2,000 310～2,000	100～3,000 100～3,000	●	●※	●	●	
30	RS196～RS198	チアーウェーブ	D	チェーン式	1:8	100～2,000	100～3,000	ホワイト	ラッピング	フルコード式 ワンタッチチェーン式	1:3 1:3	300～2,000 310～2,000	100～3,000 100～3,000	●	●※	●	●	
31	RS199～RS202	クリネスロール	C	チェーン式	1:8	100～2,000	100～3,000	ホワイト	ラッピング	フルコード式 ワンタッチチェーン式	1:3 1:3	300～2,000 310～2,000	100～3,000 100～3,000	●	●※	●	●	
32	RS203～RS206	ロナイヤ	C	チェーン式	1:8	300～2,000	100～3,000	ホワイト	ラッピング	フルコード式 ワンタッチチェーン式	1:3 1:3	300～2,000 310～2,000	100～3,000 100～3,000	●	●	●	●	
33	RS207～RS213	シャーベ R	C	チェーン式	1:8	100～2,700	100～4,500	ホワイト	ラッピング	フルコード式 ワンタッチチェーン式	1:3 1:3	300～2,000 310～2,000	100～3,000 100～3,000	●	●※	●	●	
34	RS214～RS219	フルフィ R	D	チェーン式	1:5	300～2,000	100～3,000	ホワイト	ラッピング	フルコード式 ワンタッチチェーン式	1:3 1:3	300～2,000 310～2,000	100～3,000 100～3,000	●	●	●	●	
35	RS220～RS222	リフレイト R	D	チェーン式	1:5	300～2,000	100～3,000	ホワイト	ラッピング	—	—	—	—	●	●	●	●	
36	RS223～RS226	ガラス	E	チェーン式	1:8	300～2,700	100～3,000	ホワイト	ラッピング	フルコード式	1:3	300～2,000	100～3,000	●	●	●	●	
38	RS227～RS235	ラフネル R	A	チェーン式	1:8	300～2,000	100～3,000	ホワイト	ラッピング	—	—	—	—	●	●	●	●	
40	RS236～RS243	ラオリ	B	チェーン式	1:8	300～2,700	100～4,500	ホワイト	ラッピング	フルコード式 ワンタッチチェーン式	1:3 1:3	300～2,000 310～2,000	100～3,000 100～3,000	●	●	●	●	
41	RS244～RS249	サラサ R	C	チェーン式	1:5	300～2,000	100～3,000	ホワイト	ラッピング	フルコード式 ワンタッチチェーン式	1:3 1:3	300～2,000 310～2,000	100～3,000 100～3,000	●	●	●	●	
42	RS250～RS257	ティハ	B	チェーン式	1:8	300～2,000	100～3,000	ホワイト	ラッピング	フルコード式 ワンタッチチェーン式	1:3 1:3	300～2,000 310～2,000	100～3,000 100～3,000	●	●	●	●	
43	RS258～RS267	グランシャ	C	チェーン式	1:8	300～2,000	100～3,000	ホワイト	ラッピング	フルコード式 ワンタッチチェーン式	1:3 1:3	300～2,000 310～2,000	100～2,000 100～2,000	●	●	●	●	
44	RS268～RS271	コンプティ R	D	チェーン式	1:8	300～2,000	100～3,000	ホワイト	ヌード	フルコード式 ワンタッチチェーン式	1:3 1:3	300～2,000 310～2,000	100～2,000 100～2,000	●	●	—	●	
45	RS272～RS273	フォグ	C	チェーン式	1:8	100～2,000	100～3,000	ホワイト	ヌード	フルコード式 ワンタッチチェーン式	1:3 1:3	300～2,000 310～2,000	100～3,000 100～3,000	●	●※	—	●	
46	RS274～RS277	ステーノ	C	チェーン式	1:5	300～2,000	100～3,000	ホワイト	ラッピング	フルコード式 ワンタッチチェーン式	1:3 1:3	300～2,000 310～2,000	100～3,000 100～3,000	●	●	●	●	
47	RS278～RS279	ランドレイヤー	D	チェーン式	1:3	300～2,000	100～3,000	ホワイト	ラッピング	フルコード式 ワンタッチチェーン式	1:3 1:3	300～2,000 310～2,000	100～3,000 100～3,000	●	●	●	●	
48	RS280～RS281	ウーブンウェーブ	D	チェーン式	1:5	300～2,000	100～3,000	ホワイト	ヌード	フルコード式 ワンタッチチェーン式	1:3 1:3	300～2,000 310～2,000	100～3,000 100～3,000	●	●	—	●	
49	RS282～RS283	エニック	D	チェーン式	1:3	300～2,000	100～3,000	ホワイト	ラッピング	フルコード式 ワンタッチチェーン式	1:3 1:3	300～2,000 310～2,000	100～3,000 100～3,000	●	●	●	●	
50	RS284～RS287	シェイキィ	C	チェーン式	1:5	300～2,000	100～3,000	ホワイト	ラッピング	フルコード式 ワンタッチチェーン式	1:3 1:3	300～2,000 310～2,000	100～3,000 100～3,000	●	●	●	●	
51	RS288～RS290	ノドカ	E	チェーン式	1:3	300～2,700	100～3,000	ベージュ ブラウン	ヌード	フルコード式 ワンタッチチェーン式	1:3 1:3	300～2,000 310～2,000	100～3,000 100～3,000	—	●	—	●	
52	RS291～RS292	ザンエイ	D	チェーン式	1:3	300～2,000	100～3,000	ブラウン	ヌード	フルコード式 ワンタッチチェーン式	1:3 1:3	300～2,000 310～2,000	100～3,000 100～3,000	—	●	—	●	
53	RS293～RS295	オモムキ	E	チェーン式	1:3	300～2,700	100～3,000	ブラウン	ヌード	フルコード式 ワンタッチチェーン式	1:3 1:3	300～2,000 310～2,000	100～3,000 100～3,000	—	●	—	●	
54	RS296～RS297	カザハナ	D	チェーン式	1:5	300～2,000	100～3,000	ベージュ ブラウン	ヌード	フルコード式 ワンタッチチェーン式	1:3 1:3	300～2,000 310～2,000	100～3,000 100～3,000	—	●	—	●	
56	RS298～RS299	ルプール	D	チェーン式	1:3	100～2,000	100～2,200	ホワイト	ヌード	フルコード式 ワンタッチチェーン式	1:3 1:3	500～2,000 500～2,000	100～2,200 100～2,200	—	—	—	●	
58	RS300～RS308	ウォタリー	D	チェーン式	1:3	100～1,900	100～2,200	ホワイト	ヌード	フルコード式 ワンタッチチェーン式	1:3 1:3	500～1,900 500～1,900	100～2,200 100～2,200	—	—	—	●	
61	CP101～CP105	ソフィスライン	D	チェーン式	1:8	100～2,000	300～2,500	ホワイト	—	—	—	—	—	—	●※	—	●	
62	CP106～CP107	ウッドライン	E	チェーン式	1:8	100～2,000	300～2,400	ホワイト	—	—	—	—	—	—	●※	—	●	
63	CP108～CP109	イルネライン	E	チェーン式	1:5	300～2,000	300～2,500	ホワイト	—	—	—	—	—	—	—	—	●	
64	CP110～CP112	シェイリーライン	E	チェーン式	1:8	300～2,000	300～2,400	ホワイト	—	—	—	—	—	—	—	—	●	
103	CUT01	足跡	D	チェーン式	1:8	400～2,000	600～3,000	ホワイト	ラッピング	フルコード式 ワンタッチチェーン式	1:3 1:3	400～2,000 400～2,000	600～3,000 600～3,000	—	●	●	●	
104	CUT02	シャボン玉	D	チェーン式	1:8	600～2,000	600～3,000	ホワイト	ラッピング	フルコード式 ワンタッチチェーン式	1:3 1:3	600～2,000 600～2,000	600～3,000 600～3,000	—	●	●	●	
105	CUT03	ツリー	D	チェーン式	1:8	400～2,000	600～3,000	ホワイト	ラッピング	フルコード式 ワンタッチチェーン式	1:3 1:3	400～2,000 400～2,000	600～3,000 600～3,000	—	●	●	●	
106	CUT04	星空	D	チェーン式	1:8	400～2,000	800～3,000	ホワイト	ラッピング	フルコード式 ワンタッチチェーン式	1:3 1:3	400～2,000 400～2,000	800～3,000 800～3,000	—	●	●	●	
107	CUT05	蝶々	D	チェーン式	1:8	400～2,000	900～3,000	ホワイト	ラッピング	フルコード式 ワンタッチチェーン式	1:3 1:3	400～2,000 400～2,000	900～3,000 900～3,000	—	●	●	●	
108	CUT06	小鳥	D	チェーン式	1:8	500～2,000	700～3,000	ホワイト	ラッピング	フルコード式 ワンタッチチェーン式	1:3 1:3	500～2,000 500～2,000	700～3,000 700～3,000	—	●	●	●	

価格ランクは標準仕様のランクになります。メカカラー変更の「※」は、小窓 TD 型、小窓 UD 型を除きます。

製作可否サイズ一覧表

バーチカルブラインド

商品情報				標準仕様						オプション(操作方法)				オプション				
掲載ページ	商品品番	商品名	価格ランク	操作方法	製作可能最大面積 (㎡)	製作可能巾 (mm)	製作可能高さ (mm)	メカカラー	裾仕様	操作方法	製作可能最大面積 (㎡)	製作可能巾 (mm)	製作可能高さ (mm)	メカカラー変更	裾仕様変更	コード・ボタン長さ変更	オーバーラップ (有償)	レールジョイント (有償)
66	VB101～VB140	セレクトカラー40 V	C	コード&ボタン式	12	300～4,000	500～4,000	ホワイト	袋縫い	ボタン式	12	300～4,000	500～3,000	●	●	●	●	●
69	VB141～VB154	セレクトナチュラル V	E	コード&ボタン式	12	300～4,000	500～3,000	ホワイト	袋縫い	ボタン式	12	300～4,000	500～3,000	●	●	●	●	●
72	VB155～VB157	ラインフォルム	F	コード&ボタン式	12	300～4,000	500～3,000	ホワイト	袋縫い	ボタン式	12	300～4,000	500～3,000	●	●	●	●	●
72	VB158～VB160	ウェーブフォルム	G	コード&ボタン式	12	300～4,000	500～3,000	ホワイト	袋縫い	ボタン式	12	300～4,000	500～3,000	●	●	●	—	●
73	VB161～VB163	ヘリン V	F	コード&ボタン式	12	300～4,000	500～3,000	ホワイト	袋縫い	ボタン式	12	300～4,000	500～3,000	●	●	●	●	●
74	VB164～VB167	クリネスパーチ	F	コード&ボタン式	12	300～4,000	500～3,000	ホワイト	袋縫い	ボタン式	12	300～4,000	500～3,000	●	●	●	●	●
75	VB168～VB173	フルフィ V	F	コード&ボタン式	12	300～4,000	500～3,000	ホワイト	袋縫い	ボタン式	12	300～4,000	500～3,000	●	●	●	●	●
76	VB174～VB176	リフレイト V	G	コード&ボタン式	12	300～4,000	500～3,000	ホワイト	袋縫い	ボタン式	12	300～4,000	500～3,000	●	●	●	●	●
78	VB177～VB185	ラフネル V	F	コード&ボタン式	12	300～4,000	500～3,000	ホワイト	袋縫い	ボタン式	12	300～4,000	500～3,000	●	●	●	●	●
79	VB186～VB191	サラサ V	F	コード&ボタン式	12	300～4,000	500～3,000	ホワイト	袋縫い	ボタン式	12	300～4,000	500～3,000	●	●	●	●	●
80	VB192～VB195	コンプティ V	G	コード&ボタン式	12	300～4,000	500～3,000	ホワイト	袋縫い	ボタン式	12	300～4,000	500～3,000	●	●	●	●	●

ウッドブラインド

商品情報				標準仕様						オプション	
掲載ページ	商品品番	商品名	価格ランク	操作方法	製作可能最大面積 (㎡)	製作可能巾 (mm)	製作可能高さ (mm)※1	メカカラー	裾仕様	コード長さ変更	
84	WB101～WB112	ライトウッド	E	モノコントロール式	9	280～2,400	300～3,750	※2	—	●	
86	WB113～WB118	ライトウッドFR	G	モノコントロール式	9	280～2,400	300～3,600	※2	—	●	

●オプション(有償)でクロステーブをお選びいただけます。

※1 製作可能寸法: 巾505mm以下の場合、高さ2,250mm迄となります。

※2 メカカラーはスラットに合わせた色になります。それぞれの品番のカラーはP.82をご覧ください。

プリーツスクリーン

商品情報					標準仕様						オプション(操作方法)				オプション	
掲載ページ	商品品番	商品名	シングルツイン (S/T)	価格ランク	操作方法	製作可能寸法比率 (巾・高さ)	製作可能巾 (mm)	製作可能高さ (mm)	メカカラー	裾仕様	操作方法	製作可能寸法比率 (巾・高さ)	製作可能巾 (mm)	製作可能高さ (mm)	メカカラー変更	チェーン・コード長さ変更
88	PS101～PS104	ウスコロモ	S	D	チェーン式	1:6	330～2,900	300～3,000	ホワイト	—	コード式	1:8	240～2,000	300～3,000	●	●
89	PS105～PS124	彩り	S	C	チェーン式	1:6	330～3,000	300～3,000	ホワイト	—	コード式	1:8	240～2,000	300～3,000	●	●
			T	E	ツインワンチェーン式	1:6	390～2,000	300～3,000	ホワイト	—	コードツイン式	1:8	240～2,000	300～2,600	●	●
91	PS125～PS129	ユズリハ	S	D	チェーン式	1:6	330～3,000	300～3,000	ホワイト	—	コード式	1:8	240～2,000	300～3,000	●	●
			T	F	ツインワンチェーン式	1:6	390～2,000	300～3,000	ホワイト	—	コードツイン式	1:8	240～2,000	300～2,600	●	●
92	PS130～PS136	シャープ P	S	D	チェーン式	1:6	330～3,000	300～3,000	ホワイト	—	コード式	1:8	240～2,000	300～3,000	●	●
			T	F	ツインワンチェーン式	1:6	390～2,000	300～3,000	ホワイト	—	コードツイン式	1:8	240～2,000	300～3,000	●	●
93	PS137～PS140	トウロウ	S	D	チェーン式	1:6	330～3,000	300～3,000	ホワイト	—	コード式	1:6	240～2,000	300～3,000	●	●
			T	F	ツインワンチェーン式	1:6	390～2,000	300～3,000	ホワイト	—	コードツイン式	1:6	240～2,000	300～2,600	●	●
94	PS141～PS143	ジンベイ	S	D	チェーン式	1:6	330～3,000	300～3,000	ホワイト	—	コード式	1:6	240～2,000	300～3,000	●	●
			T	F	ツインワンチェーン式	1:6	390～2,000	300～3,000	ホワイト	—	コードツイン式	1:6	240～2,000	300～2,600	●	●

経木すだれ

商品情報				標準仕様						オプション	
掲載ページ	商品品番	商品名	価格ランク	操作方法	製作可能寸法比率 (巾・高さ)	製作可能巾 (mm)	製作可能高さ (mm)	メカカラー	裾仕様	チェーン長さ変更	
97	KP101～KP103	月夜(つきよ)	G	チェーン式	1:4	500～2,700	500～3,000	ブラウン	—	●	
98	KP104～KP105	涼風(すずかぜ)	G	チェーン式	1:4	500～2,700	500～3,000	ブラウン	—	●	
99	KP106～KP107	山里(やまと)	F	チェーン式	1:4	500～2,300	500～3,000	ブラウン	—	●	
100	KP108～KP109	遠山(えんざん)	F	チェーン式	1:4	500～2,300	500～3,000	ブラウン	—	●	

●オプション(有償)ですだれと共生地のバランスをお選びいただけます。

商品名50音順インデックス

	商品名	商品・デザイン番号	カテゴリー	掲載ページ	価格ランク
あ	足跡	CUT01	レーザーカット	103	D
い	イルネライン	CP108～CP109	調光ロールスクリーン	63	E
	彩り	PS105～PS124	プリーツスクリーン	89	C・E
う	ウーブンウェーブ	RS280～RS281	ロールスクリーン	48	D
	ウェーブニー	RS184～RS186	ロールスクリーン	25	D
	ウェーブフォルム	VB158～VB160	バーチカルブラインド	72	G
	ウォタリー	RS300～RS308	ロールスクリーン	58	D
	ウスコロモ	PS101～PS104	プリーツスクリーン	88	D
	ウッドлайн	CP106～CP107	調光ロールスクリーン	62	E
え	エニック	RS282～RS283	ロールスクリーン	49	D
	遠山(えんざん)	KP108～KP109	経木すだれ	100	F
お	オモムキ	RS293～RS295	ロールスクリーン	53	E
か	カザハナ	RS296～RS297	ロールスクリーン	54	D
く	ガラス	RS223～RS226	ロールスクリーン	36	E
	グランシャ	RS258～RS267	ロールスクリーン	43	C
	クリスプ	RS171～RS176	ロールスクリーン	22	D
	クリネスパーチ	VB164～VB167	バーチカルブラインド	74	F
	クリネスロール	RS199～RS202	ロールスクリーン	31	C
こ	小鳥	CUT06	レーザーカット	108	D
	コンプティ R	RS268～RS271	ロールスクリーン	44	D
	コンプティ V	VB192～VB195	バーチカルブラインド	80	G
さ	サラサ R	RS244～RS249	ロールスクリーン	41	C
	サラサ V	VB186～VB191	バーチカルブラインド	79	F
	ザンエイ	RS291～RS292	ロールスクリーン	52	D
し	シェイキィ	RS284～RS287	ロールスクリーン	50	C
	シェイリーライン	CP110～CP112	調光ロールスクリーン	64	E
	シャープ P	PS130～PS136	プリーツスクリーン	92	D・F
	シャープ R	RS207～RS213	ロールスクリーン	33	C
	シャイニーライン	RS177～RS180	ロールスクリーン	23	C
	シャボン玉	CUT02	レーザーカット	104	D
	ジンベイ	PS141～PS143	プリーツスクリーン	94	D・F
す	涼風(すずかぜ)	KP104～KP105	経木すだれ	98	G
	ステノ	RS274～RS277	ロールスクリーン	46	C
せ	セレクトカラー40 R	RS101～RS140	ロールスクリーン	14	A
	セレクトカラー40 V	VB101～VB140	バーチカルブラインド	66	C

価格ランクは標準仕様のランクになります。

	商品名	商品・デザイン番号	カテゴリー	掲載ページ	価格ランク
	セレクトナチュラル R	RS151～RS164	ロールスクリーン	19	A
	セレクトナチュラル V	VB141～VB154	バーチカルブラインド	69	E
	セレクトワイド	RS141～RS150	ロールスクリーン	18	B
そ	ソフィスライン	CP101～CP105	調光ロールスクリーン	61	D
ち	チアーウェーブ	RS196～RS198	ロールスクリーン	30	D
	蝶々	CUT05	レーザーカット	107	D
つ	月夜(つきよ)	KP101～KP103	経木すだれ	97	G
	ツリ	CUT03	レーザーカット	105	D
て	テイハ	RS250～RS257	ロールスクリーン	42	B
と	トウロウ	PS137～PS140	プリーツスクリーン	93	D・F
の	ノドカ	RS288～RS290	ロールスクリーン	51	E
ふ	フোগ	RS272～RS273	ロールスクリーン	45	C
	フラワーブーク	RS194～RS195	ロールスクリーン	29	D
	フルフィ R	RS214～RS219	ロールスクリーン	34	D
	フルフィ V	VB168～VB173	バーチカルブラインド	75	F
	フローズ	RS191～RS192	ロールスクリーン	27	D
へ	ヘリン R	RS181～RS183	ロールスクリーン	24	C
	ヘリン V	VB161～VB163	バーチカルブラインド	73	F
ほ	星空	CUT04	レーザーカット	106	D
ま	マティア	RS187～RS190	ロールスクリーン	26	C
や	山里(やまと)	KP106～KP107	経木すだれ	99	F
ゆ	ユズリハ	PS125～PS129	プリーツスクリーン	91	D・F
ら	ライトウッド	WB101～WB112	ウッドブラインド	84	E
	ライトウッドFR	WB113～WB118	ウッドブラインド	86	G
	ラインフォルム	VB155～VB157	バーチカルブラインド	72	F
	ラオリ	RS236～RS243	ロールスクリーン	40	B
	ラフネル R	RS227～RS235	ロールスクリーン	38	A
	ラフネル V	VB177～VB185	バーチカルブラインド	78	F
	ランドレイヤー	RS278～RS279	ロールスクリーン	47	D
り	リーフ	RS193	ロールスクリーン	28	D
	リフレイト R	RS220～RS222	ロールスクリーン	35	D
	リフレイト V	VB174～VB176	バーチカルブラインド	76	G
る	ルバカ	RS165～RS170	ロールスクリーン	21	C
	ルプール	RS298～RS299	ロールスクリーン	56	D
ろ	ロナイヤ	RS203～RS206	ロールスクリーン	32	C

安全対策について

サンゲツでは全てのお客さまが安全・安心してご使用いただけるように、窓まわり商品取り扱いにおける安全対策に取り組んでいます。
特に小さなお子さまがいるご家庭では、昇降操作するための操作コードやボールチェーンが体に巻きつき、思わぬ事故につながることもあります。
このような事故を防止し、誰もが安心して商品をご使用いただくために、次の安全対策品をご用意しています。

※安全対策品をご使用になっても、事故が完全に回避できるわけではありません。操作コードやチェーンの危険性を十分に認識した上でご使用をお願いいたします。

■コードクリップ

メカのコードやチェーンを束ねる部品です。
お子さまの手の届かない位置で束ねることで事故を防止できるため、必ずご使用ください。

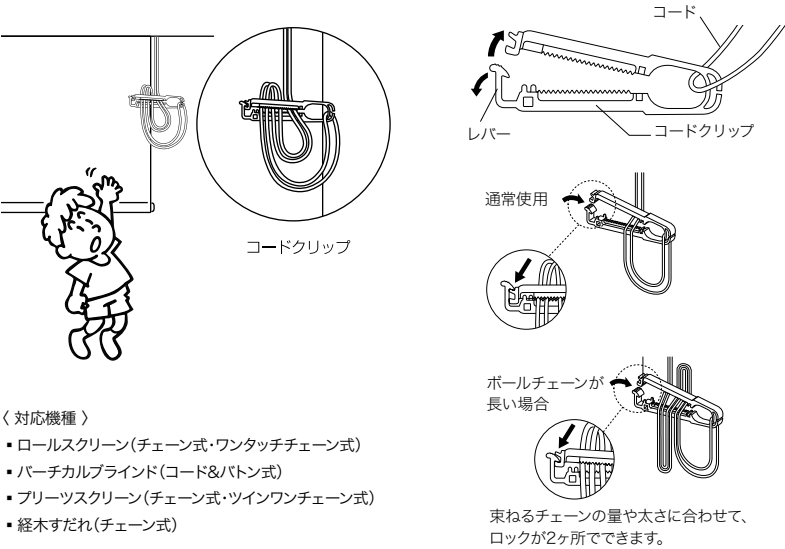

- 〈対応機種〉
- ・ロールスクリーン(チェーン式・ワンタッチチェーン式)
 - ・パーチカルブラインド(コード&パタン式)
 - ・ブリーツスクリーン(チェーン式・ツインワンチェーン式)
 - ・終木すだれ(チェーン式)

■セーフティホック

ブリーツスクリーンのコード式に付属している部品です。3kg以上の荷重がかかると外れる仕組みになっています。

- 〈対応機種〉
- ・ブリーツスクリーン(コード式・コードツイン式)

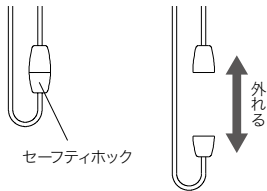

■安全クリップ

ウッドブラインドの操作コードを束ねる部品です。
お子さまの手の届かない位置で束ねることで事故を防止できるため、必ずご使用ください。

- 〈対応機種〉
- ・ウッドブラインド(モノコントロール式)

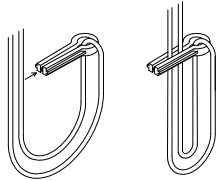

安全対策品使用上のご注意やその他詳細については、
こちらのQRコードよりご確認いただけます。



商品選択上のご注意

- 商品の組成は標準数値であり、若干のばらつきはご容赦ください。
- 商品の特性上、生地表面を強くこすると白っぽい跡が付く場合があります。
- 商品の特性上、生地に湾曲・斜行・蛇行などが発生する場合があります。
- 掲載の価格ランクは同ランクの場合でも、機種や製品サイズにより価格が異なる場合があります。
- 見本帳に掲載している壁紙や床材、カーテンの品番については、有効期限がそれぞれ異なります。ご注文の際は販売店あるいは弊社営業窓口にご確認ください。

取付上のご注意

- 製品に同梱される取扱説明書をよくお読みになってから取付けてください。
- レールおよびブラケット等の取付けにあたっては、取付部の材質や構造に適したビスを使用し、確実に固定してください。(本体に付属されている取付ビスは本部専用品です。)
- 落下の原因となりますので、ブラケットの取付け数量は必ずお守りください。
- 製品は水平に取付けてください。

〈取付けされる方へのお願い〉
製品と一緒に入っている取扱説明書は、製品取付後に必ずご使用者さまにお渡しください。
警告タグおよび、コードクリップを外さないでください。
製品取付後に、ご使用者さまに製品使用上の注意喚起およびコードクリップ等のご使用方法をご説明ください。

ご使用上のご注意

- 製品は取扱説明書をよくお読みになってからご使用ください。
- 製品の開閉、角度調整はゆっくり操作してください。
- 操作する製品に、周囲のものが接触しないようご注意ください。
- 風の強い日に窓を開ける場合は、製品を完全に巻き上げるかたたんだ状態にしてください。
- 可動部への注油は絶対に行わないでください。
- 掲載商品は室内インテリア装飾用に規格していますので、室外でのご使用や他の用途へのご使用はご遠慮ください。
- 製品本体にはぶら下がらないでください。
- 操作コードやボールチェーン等を体に巻きつけたり、引っ掛けるようなことはしないでください。

製品保証について 〈安心の3年保証〉

当製品は、厳密な品質管理のもとお届けしていますが、万一、お買い上げ後3年以内に取扱説明書・本体注意ラベル・タグに従った正常な使用状態で故障した場合には、無料で修理をさせていただきます。(スクリーン類・ルーバー・スラット部は対象外)
詳細につきましては取扱説明書の保証書をご覧ください。

見本帳について

- 現品見本や見本帳写真と商品が若干異なる場合がありますのでご了承ください。
- 掲載商品の価格および仕様は、当見本帳発行時(2022年1月)のもので。経済変動、品質の改善により、やむを得ず価格および仕様を変更させていただく場合があります。ご注文の際は、販売店あるいは弊社営業窓口にご確認ください。
- 当見本帳に記載している各種試験データは測定値であり、保証値ではありませんのでご了承ください。
- 当見本帳に掲載している商品および写真等を許可なく複製、転載することを固くお断りいたします。
- 表示価格は標準材料価格であり、消費税や取付け施工費は含まれておりません。

見本帳の廃棄に関するお願い

平成9年12月から「廃棄物の処理及び清掃に関する法律(廃棄物処理法)」が改正されましたので、不要となった見本帳につきましても産業廃棄物としての取扱いが必要となりました。従いまして、しかるべき資格を有する産業廃棄物処理業者に直接廃棄を委託して頂きますようお願い申し上げます。当業界では、従来同様廃棄物の適切な処理を更に推進していく所存です。貴社のご理解とご協力をお願い申し上げます。

(一社)日本インテリア協会
(株)サンゲツ



エコ活動にご協力をお願いいたします。
ご利用後のカゴの再使用をお願いいたします。

発行日/2022年1月
発行所/株式会社サンゲツ

RB ロールスクリーン＆ブラインド COLLECTION vol.1

sangetsu

SUSTAINABLE
DEVELOPMENT GOALS

サンゲツは、持続可能な開発目標 (SDGs) を支援しています。



SDGsとは、持続可能な世界の実現に向け国連が
定めた2030年までの国際的な目標です。

■ 具体的な取り組み



住み続けられる
まちづくりを



つくる責任
つかう責任

1. 省エネ効果の高い商品や、リサイクル系を用いたグリーン購入法適応商品の開発を推進することで環境負荷を低減し、住み続けられる街づくりをめざします。
2. 当社が発刊した見本帳の回収・解体・分別を行う「sangetsu 見本帳リサイクルセンター」を名古屋本社に開設、資源循環し廃棄物の削減に貢献します。



RB COLLECTION vol.1