

# BASIC WOOD

ベーシックウッド

BC 4,900円/㎡  
(5,880円/㎡) W1,220mm

## Phthalate Free

製造時にフタル酸エステル系可塑剤を使用していません。  
DEHP,DBP,BBP,DINP,DIDP,DNOP 含有量 0.01%以下

サンプル請求

別写真は

こちらから ▶



a ▶



b ▶ BC-5471

ウォールナット 板胚



BC-5495

チェリー 柃目



BC-5464

オーク 板胚



BC-5467

ウォールナット 板胚



BC-5491

アッシュ 板胚



BC-5452

オーク 板胚

c ▶ BC-5451

オーク 板胚



BC-5487

アッシュ 柃目

d ▶



e ▶ BC-5479

ウォールナット 柃目



BC-5490

アッシュ 板胚



BC-5505

チーク 柃目



BC-5473

ウォールナット 板胚



BC-5488

アッシュ 柃目



BC-5472

ウォールナット 板胚

f ▶ BC-5475

ウォールナット 柃目



BC-5456

オーク 板胚



BC-5470

ウォールナット 板胚



BC-5483

ウォールナット 柃目

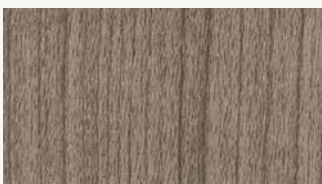

g ▶ BC-5500

チェリー 柃目



BC-5494

アッシュ 板胚



# BASIC WOOD

ベーシックウッド

BC 4,900円/㎡  
(5,880円/㎡) W1,220mm

## Phthalate Free

製造時にフタル酸エステル系可塑剤を使用していません。  
DEHP,DBP,BBP,DINP,DIDP,DNOP 含有量 0.01%以下

サンプル請求

別写真は

こちらから ▶



a ▶ BC-5496

チェリー 縦目



BC-5503

メイプル 板目



BC-5477

ウォルナット 縦目



BC-5478

ウォルナット 縦目



b ▶ BC-5497

チェリー 縦目



BC-5502

メイプル 板目



BC-5504

メイプル 板目



BC-5501

チェリー 縦目



c ▶ BC-5460

オーク 板目



BC-5453

オーク 板目



BC-5455

オーク 板目



BC-5469

ウォルナット 板目



d ▶ BC-5499

チェリー 縦目



BC-5508

チェリー 縦目



BC-5481

ウォルナット 縦目

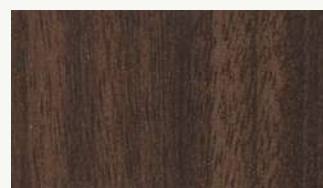

BC-5482

ウォルナット 縦目

サンプル請求  
別写真は  
こちらから ▶



a ▶		BC-5484	アッシュ 柃目
		BC-5458	オーク 板目
b ▶		BC-5485	アッシュ 柃目
		BC-5461	オーク 板目
c ▶		BC-5459	オーク 板目
		BC-5465	オーク 板柃
d ▶		BC-5492	アッシュ 板柃
		BC-5462	オーク 板目
e ▶		BC-5493	アッシュ 板柃
		BC-5466	オーク 板柃
f ▶		BC-5476	ウォルナット 柃目
		BC-5509	チェーク 柃目
g ▶		BC-5468	ウォルナット 板柃
		BC-5480	ウォルナット 柃目
		BC-5486	アッシュ 柃目
		BC-5474	ウォルナット 柃目
		BC-5498	チェリー 柃目
		BC-5454	オーク 板柃
		BC-5489	アッシュ 柃目
		BC-5463	オーク 板目
		BC-5510	チェーク 柃目
		BC-5457	オーク 板柃



# STUCCO / PLASTER

スタッコ / プラスター

TU 7,900円/㎡  
(9,480円/㎡) W1,220mm

TN 8,700円/㎡  
(10,440円/㎡) W1,220mm

サンプル請求  
別写真は  
こちらから ▶

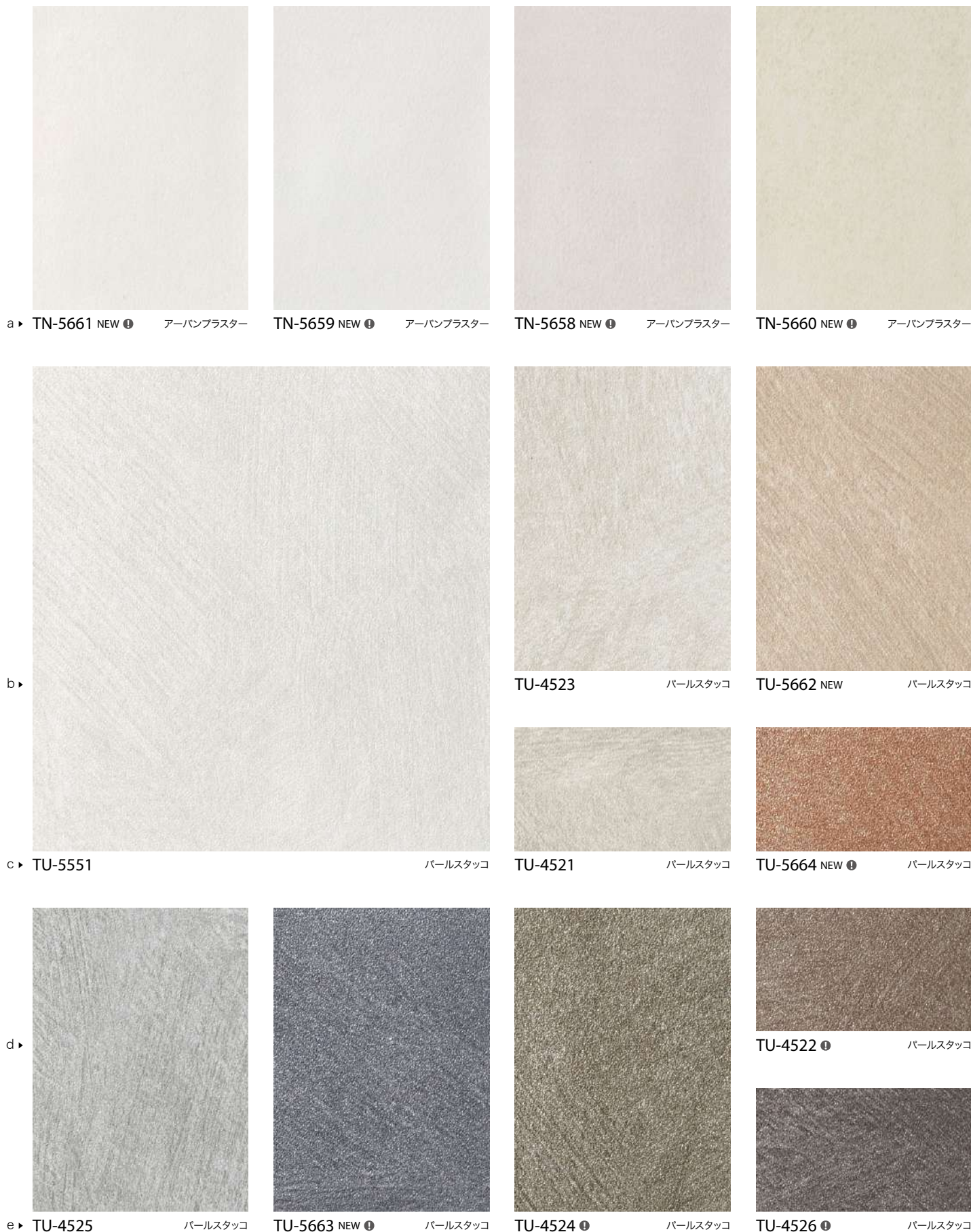

❶ 別冊の「選択・施工上の注意」をご確認ください。

サンプル請求  
別写真は  
こちらから ▶



a ▶

b ▶ TU-4531 ❶

アーススタッコ

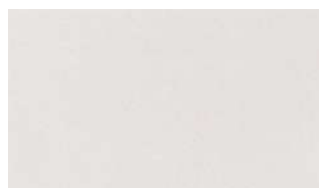

TU-4527 ❶

アーススタッコ

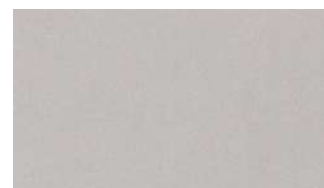

TU-5193 ❶

アーススタッコ

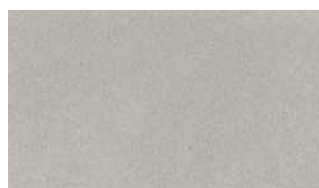

TU-4528 ❶

アーススタッコ

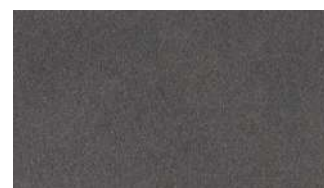

TU-5194 ❶

アーススタッコ



c ▶ TU-4533 ❶

アーススタッコ



TU-5552 ❶

アーススタッコ



TU-4532 ❶

アーススタッコ



TU-5195 ❶

アーススタッコ



TU-5662



Wall: TU-5552  
Floor: IS-2153 (2023-26 FLOOR TILE)





Wall: TC-5665  
Floor: WD-2120 (2023-26 FLOOR TILE)



# CONCRETE

コンクリート

TC 6,600円/㎡  
(7,920円/㎡) W1,220mm

TU 7,900円/㎡  
(9,480円/㎡) W1,220mm

TN 8,700円/㎡  
(10,440円/㎡) W1,220mm

サンプル請求  
別写真は  
こちらから ▶



a ▶ TC-4541 ⓘ コンクリート



TC-4542 ⓘ コンクリート

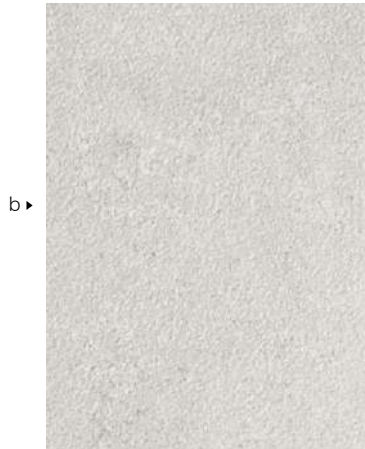

c ▶ TU-5666 NEW ⓘ ニュアンスモルタル



TU-5667 NEW ⓘ ニュアンスモルタル



e ▶ TC-5205 ⓘ エイジドモルタル  
W RTH5205 M VMWX-3538TX



TC-5204 ⓘ ⓘ エイジドモルタル  
W RTH5204



TC-5206 ⓘ ⓘ エイジドモルタル  
W RTH5206 M VMX-3647TX



f ▶ TC-5665 NEW ⓘ サンディコンクリート



TN-5315 ⓘ カームモルタル  
M VMWX-3651AS



TN-5316 ⓘ カームモルタル  
M VMWX-3652AS



TN-5317 ⓘ ⓘ カームモルタル



TN-5318 ⓘ ウェザードコンクリート



TC-5668 NEW ⓘ ⓘ 木板コンクリート



TC-4543 ⓘ ⓘ ⓘ コンクリート (BETON)  
G GAR54

同柄の別素材 W = 壁紙 M = メラミン化粧板 G = ガルザス

※ 屋外垂直面使用で約3年の耐候性があります。 ⓘ 抗菌・防かび性能があります。 ⓘ 別冊の「選択・施工上の注意」をご確認ください。 ⓘ 特に取り扱いに注意が必要な商品です。



# STONE

石

TC 6,600円/㎡  
(7,920円/㎡) W1,220mm

TN 8,700円/㎡  
(10,440円/㎡) W1,220mm

サンプル請求  
別写真は  
こちらから ▶



a ▶ TN-5319 ❶

Gold Line Ajax



TC-5673 NEW ✦

ビアンコカララ



b ▶

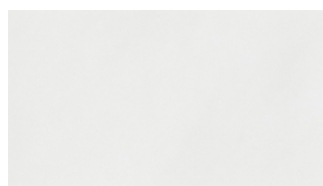

TC-4580 ✦

アジャックス



TC-4584 ❶

ライムストーン



TN-5209 ❶

パラッツォマルモ

M VMWX-3639G



TC-4577

ピアンコ

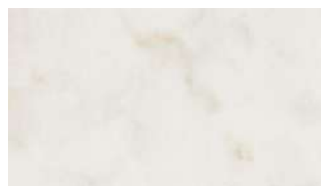

TC-4579 ✦

マーブル



TN-5210 ❶

パラッツォマルモ

M VMX-3640G



d ▶ TC-5669 NEW ✦ ❶

トラバーチン

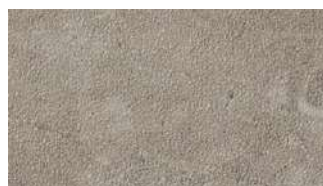

TC-5208 ✦ ❶

トラバーチン



f ▶ TC-5554 ✦ ❶

ホワイトブリック

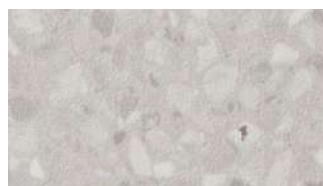

TN-5320 ❶

Small Terrazzo

M VMWX-3653AS



TN-5322 ❶

モダンスレート



TN-5323 ❶

モダンスレート



TN-5321 ❶

Small Terrazzo

M VMX-3654AS



TN-5324 ❶

モダンスレート



TN-5325 ❶ ㊦

モダンスレート

同柄の別素材

M = メラミン化粧板

G = ガルザス

✦ 抗菌・防かび性能があります。

❶ 別冊の「選択・施工上の注意」をご確認ください。

㊦

特に取り扱いに注意が必要な商品です。



TN-5319



TC-5675・RD-5682 (P.57)



a ▶ TN-5671 NEW ⓘ

グレイニー



TN-5670 NEW ⓘ

グレイニー



TN-5672 NEW ⓘ

グレイニー



TC-4586

ロイヤルマープル



b ▶ TC-5213 ⓘ ⓘ

イングリッシュスレート

M VMWX-3645AS



TC-5214 ⓘ ⓘ

イングリッシュスレート

M VMX-3646AS



c ▶ TC-5211 ⓘ ⓘ

スレート (BASALTO)

G GAR66



TC-5212 ⓘ ⓘ

スレート (BASALTO)

G GAR65



TC-5675 NEW ⓘ

エンペラドール



TC-5674 NEW ⓘ

エンペラドール



# METALLIC

メタリック

TR 7,400円/㎡  
(8,880円/㎡) W1,220mm

TX 8,200円/㎡  
(9,840円/㎡) W1,220mm

RD 10,800円/㎡  
(12,960円/㎡) W1,220mm

サンプル請求  
別写真は  
こちらから ▶

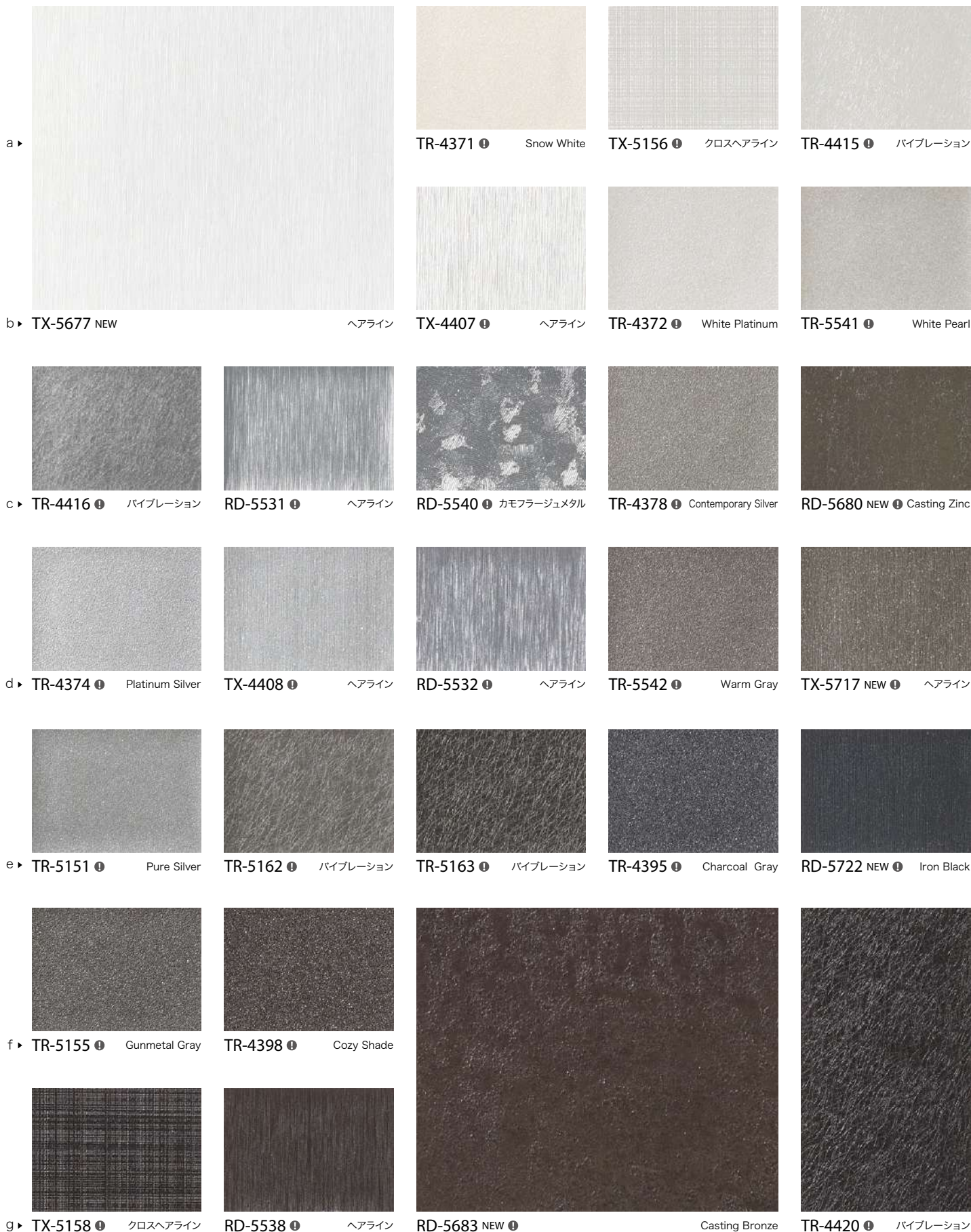

❶ 別冊の「選択・施工上の注意」をご確認ください。



サンプル請求  
別写真は  
こちらから ▶





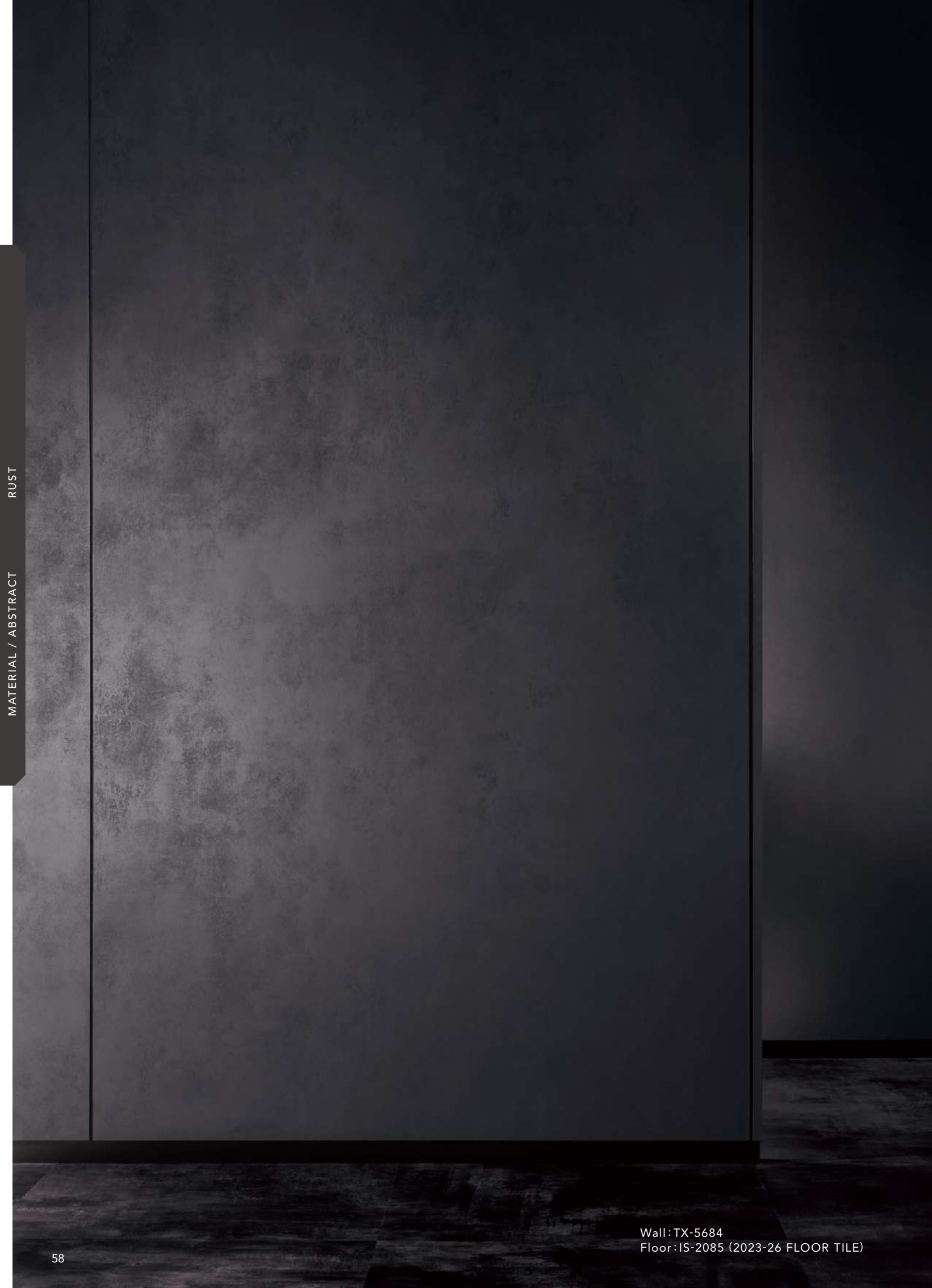

Wall:TX-5684  
Floor:IS-2085 (2023-26 FLOOR TILE)

# RUST

錆

TD 6,900円/㎡  
(8,280円/㎡) W1,220mm

TX 8,200円/㎡  
(9,840円/㎡) W1,220mm

サンプル請求  
別写真は  
こちらから ▶



a ▶

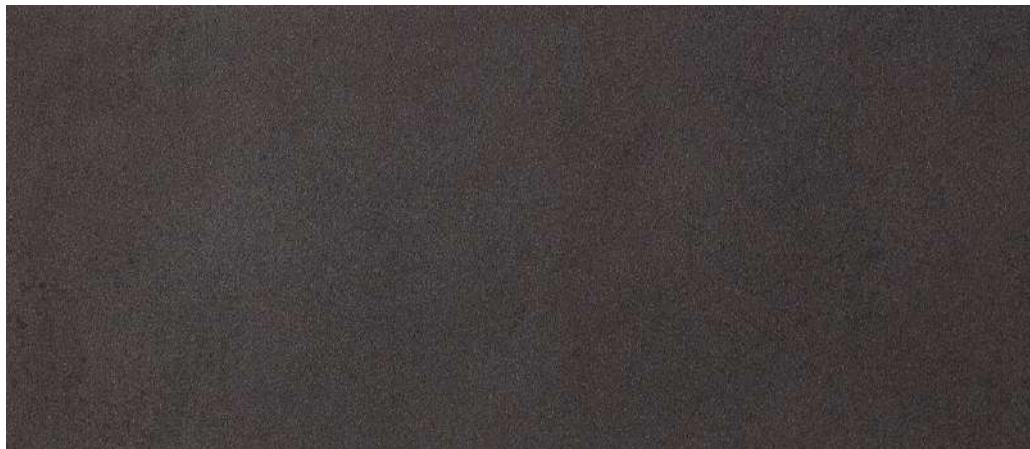

b ▶ TX-5684 NEW ❶

Iron Rust



TX-5685 NEW ❶

Iron Rust



TD-4551 ❶

SABI

c ▶



d ▶ TX-5686 NEW ❶

鉄錆



TX-5196 ❶

鉄錆



TX-5197 ❶

鉄錆



TX-5198 ❶

鉄錆

❶ 別冊の「選択・施工上の注意」をご確認ください。

RUST

MATERIAL / ABSTRACT

Wall: TX-5686 (リアテックパネル工法)  
Floor: IS-2101 (2023-26 FLOOR TILE)



# RUST

錆

TD 6,900円/㎡  
(8,280円/㎡) W1,220mm

TX 8,200円/㎡  
(9,840円/㎡) W1,220mm

TN 8,700円/㎡  
(10,440円/㎡) W1,220mm

サンプル請求  
別写真は  
こちらから ▶



a ▶



b ▶ TN-5687 NEW ⓘ

コールドテン鋼



TN-5311 ⓘ

OXI



TN-5312 ⓘ

OXI



TN-5313 ⓘ

サンドメタル



TN-5314 ⓘ

サンドメタル

c ▶



TD-5202 ⓘ ⓘ

セラミック(OXIDO)

G GAR58

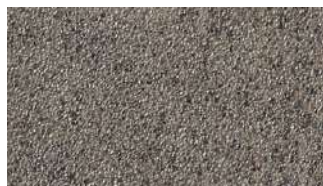

TD-5201 ⓘ ⓘ

セラミック(OXIDO)



TD-4548 ⓘ

錆

W RTH4548 H-W RHF4548



TX-5199 ⓘ

リン酸仕上げ

d ▶



TD-4546 ⓘ

セラミック(OXIDO)

G GAR55



TD-4545 ⓘ

セラミック(OXIDO)

G GAR56



TD-4549 ⓘ

錆

W RTH4549 H-W RHF4549



TX-5200 ⓘ

リン酸仕上げ

同柄の別素材

W = 壁紙

H-W = ハードウォール

G = ガルザス

✦ 抗菌・防かび性能があります。

ⓘ 別冊の「選択・施工上の注意」をご確認ください。 ⓘ 特に取り扱いに注意が必要な商品です。

Wall: TN-5687・TC-5668 (P.53)  
Floor: IS-2086 (2023-26 FLOOR TILE)



# LEATHER

レザー

TC 6,600円/㎡  
(7,920円/㎡) W1,220mm

TN 8,700円/㎡  
(10,440円/㎡) W1,220mm

サンプル請求  
別写真は  
こちらから ▶



a ▶



b ▶ TN-5688 NEW ⓘ

マットレザー



TN-5329 ⓘ

マットレザー



TN-5330 ⓘ ⓘ

マットレザー



TC-4501 ⓘ ⓘ

ベーシックレザー



TC-4502 ⓘ ⓘ

ベーシックレザー



TC-4503 ⓘ ⓘ

ベーシックレザー

c ▶



TN-5326 ⓘ

マットソフトレザー



TN-5689 NEW ⓘ

マットソフトレザー



TN-5328 ⓘ

マットソフトレザー



TC-4509 ⓘ

プレーンレザー



TC-4510 ⓘ

プレーンレザー

d ▶



TN-5327 ⓘ

マットソフトレザー



TN-5328



# FABRIC

織物

TC 6,600円/㎡  
(7,920円/㎡) W1,220mm

TX 8,200円/㎡  
(9,840円/㎡) W1,220mm

TN 8,700円/㎡  
(10,440円/㎡) W1,220mm

サンプル請求  
別写真は  
こちらから ▶



a ▶ TX-5690 NEW ⓘ

パールシフォン



TX-5692 NEW ⓘ

パールシフォン



TX-5691 NEW ⓘ パールシフォン



b ▶

c ▶ TN-5693 NEW ⓘ

ウォームウーブン



TN-5695 NEW ⓘ ウォームウーブン



TN-5694 NEW ⓘ ウォームウーブン



TN-5331 ⓘ ハンサムウィーブ



TN-5332 ⓘ ハンサムウィーブ



TN-5334 ⓘ ハンサムウィーブ

同柄の別素材

W = 壁紙

M = メラミン化粧板





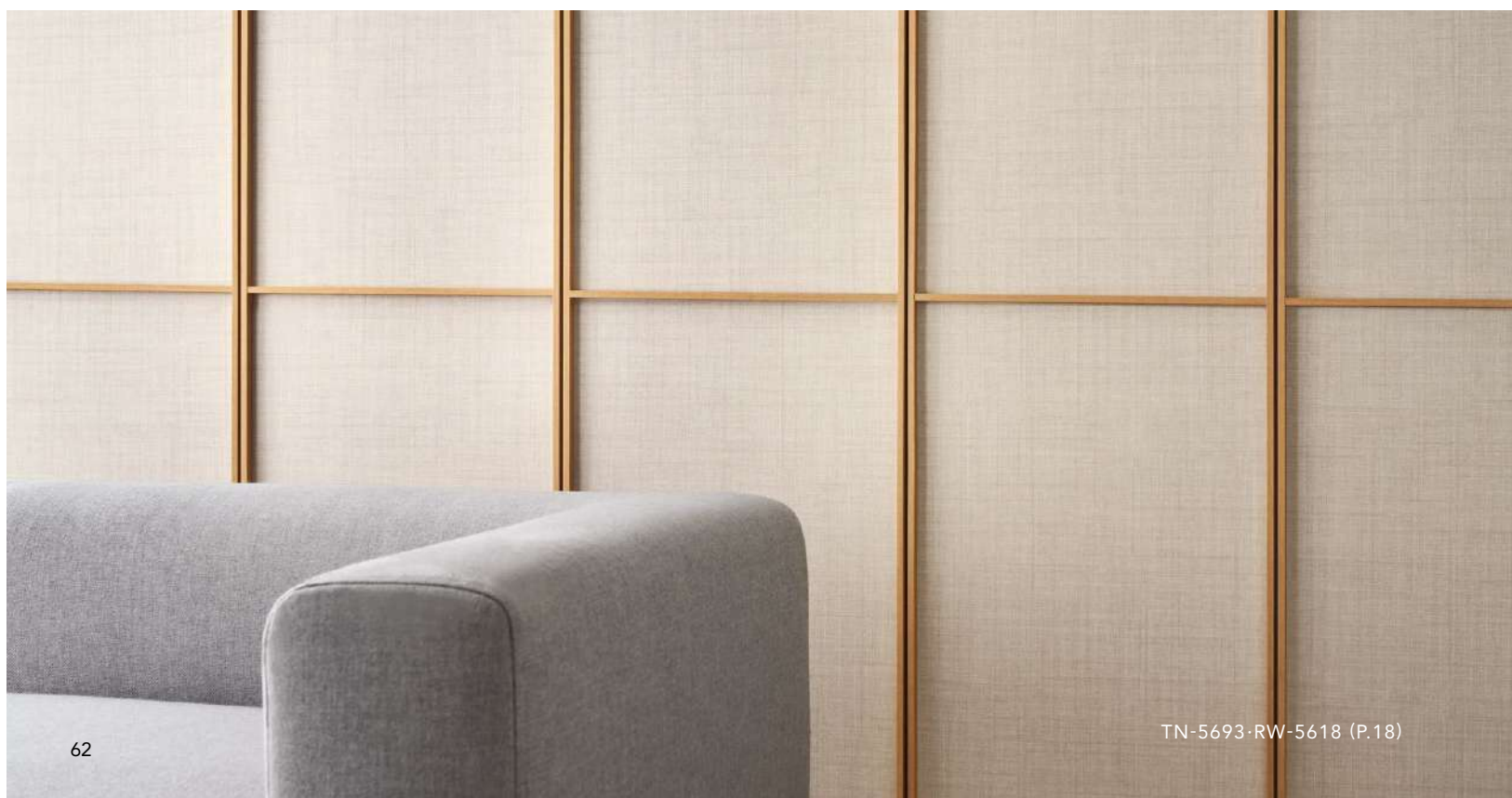







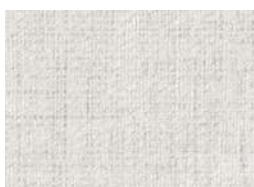







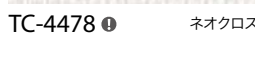





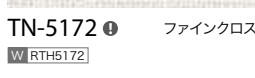

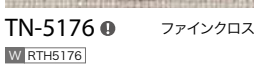

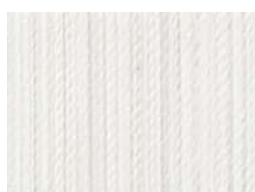
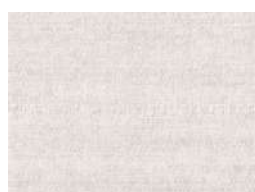
抗菌・防かび性能があります。 ⓘ 別冊の「選択・施工上の注意」をご確認ください。



サンプル請求  
別写真は  
こちらから ▶

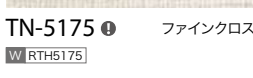

a ▶				TC-5190 ⓘ	コトーネ		TC-5191 ⓘ	コトーネ		TC-5192 ⓘ	コトーネ	
				TC-5185 ⓘ	コトーネ		TC-5186 ⓘ	コトーネ		TC-5187 ⓘ	コトーネ	
b ▶		TC-5189 ⓘ	コトーネ		TC-5185 ⓘ	コトーネ		TC-5186 ⓘ	コトーネ		TC-5187 ⓘ	コトーネ
c ▶		TC-4476 ⓘ	ネオクロス		TC-4478 ⓘ	ネオクロス		TC-5182 ⓘ	トリコ		TC-5183 ⓘ	トリコ
d ▶		TC-4476 ⓘ	ネオクロス		TC-4478 ⓘ	ネオクロス		TC-5182 ⓘ	トリコ		TC-5183 ⓘ	トリコ
e ▶		TN-5172 ⓘ	ファインクロス		TN-5173 ⓘ	ファインクロス		TN-5176 ⓘ	ファインクロス		TN-5174 ⓘ	ファインクロス
											TN-5177 ⓘ	ファインクロス
f ▶		TN-5172 ⓘ	ファインクロス		TN-5173 ⓘ	ファインクロス		TN-5176 ⓘ	ファインクロス		TN-5174 ⓘ	ファインクロス
											TN-5177 ⓘ	ファインクロス
g ▶		TC-5179 ⓘ	パーティカルストライプ		TC-4473 ⓘ	シルクシャンタン		TN-5168 ⓘ	トラッドリネン		TN-5170 ⓘ	トラッドリネン
g ▶		TC-5180 ⓘ	パーティカルストライプ		TC-5181 ⓘ	シルクシャンタン		TC-4474 ⓘ	シルクシャンタン		TN-5169 ⓘ	トラッドリネン
											TN-5170 ⓘ	トラッドリネン
											TN-5171 ⓘ	トラッドリネン



# ABSTRACT

抽象

TC 6,600円/㎡  
(7,920円/㎡) W1,220mm

TD 6,900円/㎡  
(8,280円/㎡) W1,220mm

サンプル請求  
別写真は  
こちらから ▶

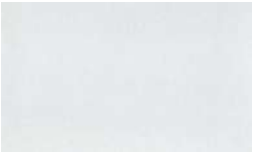

a ▶		TC-4448 ▶❶パールウェーブ		TC-4568 ❶パールサンド			
b ▶	TC-5697 NEW ▶❶パールネスト		TC-4569 ▶スタッコ		TC-4567 ❶パールサンド	TC-5555 ▶❶ナローボーダー	TC-5556 ▶❶ナローボーダー
c ▶	TD-4561 ▶❶ブリーズ		TD-5217 ▶❶ブリーズ		TC-4572 ▶ファイバー		
d ▶	TD-4562 ▶❶ブリーズ		TD-5218 ▶❶ブリーズ		TC-4571 ▶ファイバー		

✦ 抗菌・防かび性能があります。① 別冊の「選択・施工上の注意」をご確認ください。



TC-5555

# JAPANESE

和

**TC 6,600**円/㎡  
(7,920円/㎡) W1,220mm

**TX 8,200**円/㎡  
(9,840円/㎡) W1,220mm

**TN 8,700**円/㎡  
(10,440円/㎡) W1,220mm

**RX 13,000**円/㎡  
(15,600円/㎡) W1,220mm

サンプル請求  
別写真は  
こちらから ▶



a ▶ TC-5700 NEW ✦ 草土壁



TC-5699 NEW ✦ 草土壁



TN-5698 NEW ❶ 村雨



RX-4592 ❶ ちらし



RX-4593 ❶ ちらし



b ▶ TX-5146 ✦ 花染(秋桜)



TX-5145 ✦ 花染(桜)



TX-5148 ✦ 花染(桔梗)

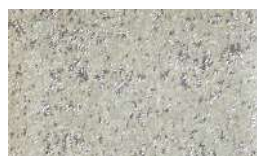

c ▶ RX-4602 ❶ 箔



RX-4599 ❶ 箔



RX-4603 ❶ 箔



RX-4594 ❶ 唐草



RX-4596 ❶ 唐草



TN-5698



# FUTURE POP

フューチャーポップ

TC 6,600円/㎡  
(7,920円/㎡) W1,220mm

TR 7,400円/㎡  
(8,880円/㎡) W1,220mm

TU 7,900円/㎡  
(9,480円/㎡) W1,220mm

サンプル請求  
別写真は  
こちらから ▶



Wall: FX-5702・TU-5709  
Table: FX-5703  
Floor: IS-2086 (2023-26 FLOOR TILE)



a ▶ FX-5703 NEW ⓘ ⓘ

ドリームシルキー



FX-5704 NEW ⓘ ⓘ ドリームシルキー



FX-5705 NEW ⓘ ⓘ ドリームギラギラス



c ▶ FX-5702 NEW ⓘ ⓘ

ドリーム



RD-5706 NEW ⓘ Celestial



RD-5707 NEW ⓘ Celestial



RD-5723 NEW ⓘ Frosted Mirror



TR-4392 ⓘ Ocean Blue

✦ 抗菌・防かび性能があります。 ⓘ 別冊の「選択・施工上の注意」をご確認ください。 ⓘ 特に取り扱いに注意が必要な商品です。

RD 10,800円/㎡  
(12,960円/㎡) W1,220mm

FX 13,000円/㎡  
(15,600円/㎡) W1,220mm

サンプル請求  
別写真は  
こちらから ▶

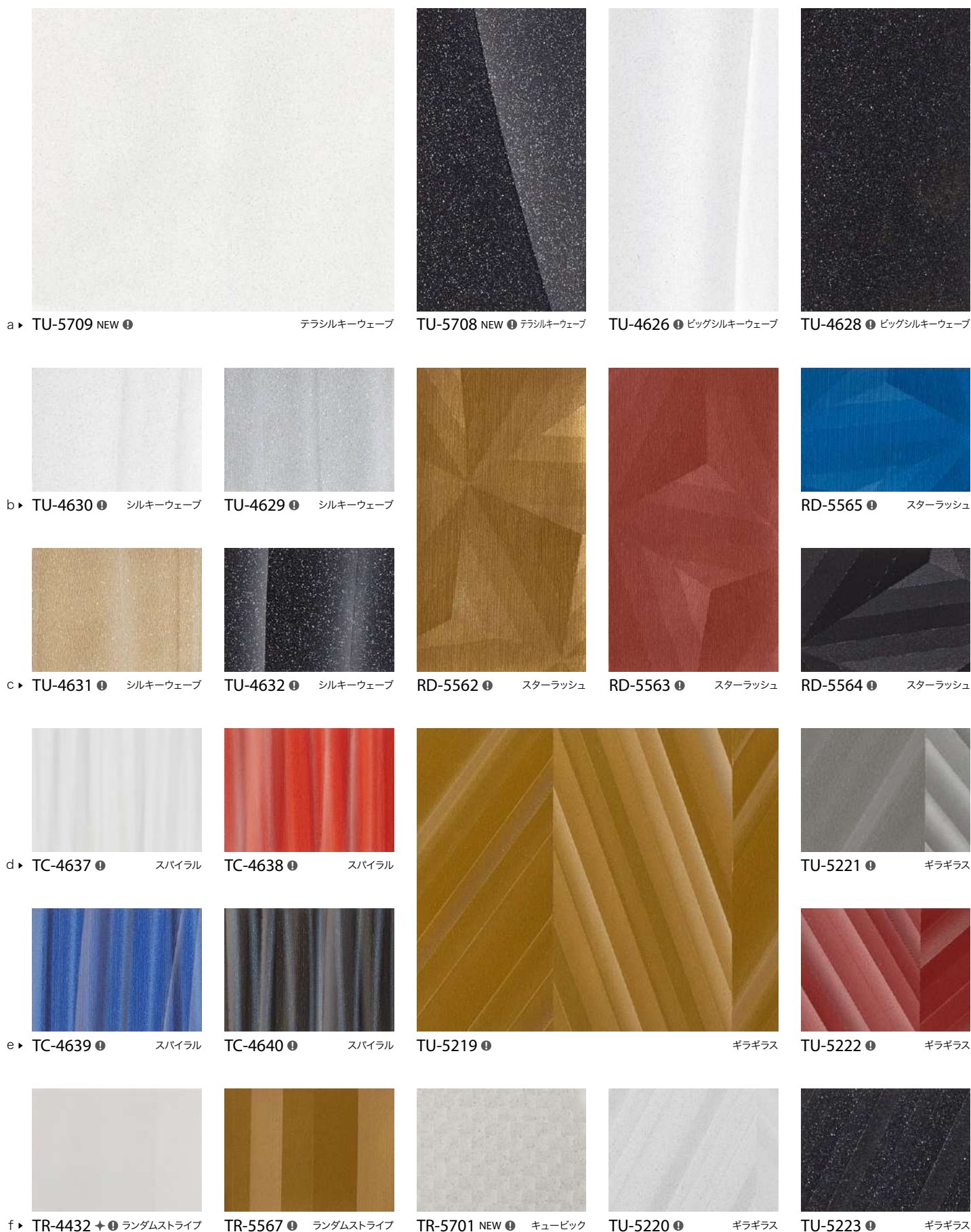



# COLOR

カラー

TA 4,600円/㎡  
(5,520円/㎡) W1,220mm

TX 8,200円/㎡  
(9,840円/㎡) W1,220mm

サンプル請求

別写真は

こちらから ▶



## Solid Color

a ▶ TA-4701	TA-4714 <small>M VMW-7003U</small>	TA-4720	TA-4731	TA-4742 <small>M VMW-1981U</small>
b ▶ TA-4709	TA-4715	TA-4708	TA-4732	TA-4743 <small>M VMW-7006U</small>
c ▶ TA-4716	TA-4722	TA-4721	TA-4733	TA-4744
d ▶ TA-4705	TA-4723	TA-4702	TA-4734	TA-4745
e ▶ TA-4710	TA-4718	TA-4724 <small>M VMW-7022U</small>	TA-4735	TA-4746
f ▶ TA-4717	TA-4719	TA-4725 <small>M VMW-7023U</small>	TA-4736	TA-4747
g ▶ TA-5231 <small>M VMW-7029U</small>	TA-4726	TA-5232	TA-4737 <small>W RTH4737</small>	TA-4748
h ▶	TA-4727	TA-5233	TA-4738	TA-4749
i ▶ TA-4798	TA-4728	TA-5234	TA-4739	TA-4750
j ▶ TA-4800		TA-4729 <small>M VM-7040G</small>	TA-4740	TA-4751
k ▶ TA-4801		TA-4730	TA-4741	TA-4752 <small>W RTH4752 M VM-7039U</small>

## Eggshell Matte

TX-5341	
TX-5342	
TX-5343	
TX-5344	
TX-5345	
TX-5346	
TX-5347	
TX-5348	
TX-5349	
TX-5350	

## Flat Color

TA-4798	TA-4728	TA-5234	TA-4739	TA-4750
TA-4800		TA-4729 <small>M VM-7040G</small>	TA-4740	TA-4751
TA-4801		TA-4730	TA-4741	TA-4752 <small>W RTH4752 M VM-7039U</small>

同柄の別素材

W = 壁紙

M = メラミン化粧板

※ 屋外垂直面使用で約3年の耐候性があります。✦ 抗菌・防かび性能があります。❶ 別冊の「選択・施工上の注意」をご確認ください。❷ 特に取り扱いに注意が必要な商品です。

# COLOR

カラー

TA 4,600円/㎡  
(5,520円/㎡) W1,220mm

TX 8,200円/㎡  
(9,840円/㎡) W1,220mm

サンプル請求  
別写真は  
こちらから ▶



## Eggshell Matte



a ▶ TX-5352 ⓘ



TX-5353 ⓘ



TX-5354 ⓘ



b ▶ TX-5351 ⓘ



TX-5355 ⓘ



TX-5356 ⓘ

c ▶

## Coated Color (Matte/Gloss)



TX-5238 ⓘ

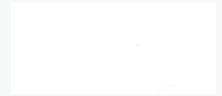

TX-4802 ⓘ



TX-5240 ⓘ



TX-4597 ⓘ



TX-4803 ⓘ

## Solid Color



d ▶ TA-4754 ☀️⬆️ⓘ



TA-4781 ☀️⬆️ⓘ



TA-4772 ☀️⬆️ⓘ



TA-4763 ☀️⬆️ⓘ



e ▶ TA-4755 ☀️⬆️ⓘ



TA-5710 NEW ☀️⬆️ⓘ



TA-4773 ☀️⬆️ⓘ



TA-4764 ☀️⬆️ⓘ



TA-5236 ☀️⬆️ⓘ



f ▶ TA-4756 ☀️⬆️ⓘ



TA-4783 ☀️⬆️ⓘ



TA-4774 ☀️⬆️ⓘ



TA-5711 NEW ☀️⬆️ⓘ



TA-5712 NEW ☀️⬆️ⓘ



g ▶ TA-4757 ☀️⬆️ⓘ

W RTH4757



TA-4789 ☀️⬆️ⓘ



TA-4776 ☀️⬆️ⓘ

W RTH4776



TA-4767 ☀️⬆️ⓘ



TA-5716 NEW ☀️⬆️ⓘ



h ▶ TA-4758 ☀️⬆️ⓘ

W RTH4758



TA-4791 ☀️⬆️ⓘ

W RTH4791



TA-4777 ☀️⬆️ⓘ



TA-4768 ☀️⬆️ⓘ



TA-4765 ☀️⬆️ⓘ

W RTH4765



i ▶ TA-4793 ☀️⬆️ⓘ



TA-4794 ☀️⬆️ⓘ



TA-4778 ☀️⬆️ⓘ



TA-4769 ☀️⬆️ⓘ



TA-5713 NEW ☀️⬆️ⓘ



j ▶ TA-4796 ☀️⬆️ⓘ



TA-4795 ☀️⬆️ⓘ



TA-4779 ☀️⬆️ⓘ



TA-4770 ☀️⬆️ⓘ



TA-5714 NEW ☀️⬆️ⓘ

同柄の別素材

W = 壁紙

☀️ 屋外垂直面使用で約3年の耐候性があります。⬆️ 抗菌・防かび性能があります。ⓘ 別冊の「選択・施工上の注意」をご確認ください。



マンセル値  
日塗工近似色  
DIC 近似色

# 日塗工 近似色 / DIC 近似色一覧

1.1Y 9.4/0.6 TA-4701	5.1Y 9.6/0.3 TA-4714	1.6Y 9.5/0.1 TA-4720	6.8BG 9.51/0.07 N-95 TA-4731	2.9GY 9.6/0.1 TA-4742	3.6GY 9.6/0.3 N-95 TX-5341
3.1Y 9.06/1.01 22-90B TA-4709	5.3Y 9.29/0.92 25-92B TA-4715	0.9Y 9.4/0.4 TA-4708	3.0Y 9.4/0.1 N-93 TA-4732	5.2Y 9.2/0.1 N-90 TA-4743	4.2GY 9.5/0.4 TX-5342
5.0Y 9.1/0.7 25-90B DIC-582B TA-4716	5.3Y 9.09/0.63 25-90A DIC-583 TA-4722	1.7Y 9.21/0.42 19-90A TA-4721	0.5PB 9.15/0.35 75-90A TA-4733	7.7Y 9/0.3 TA-4744	3.5GY 9.3/0.3 N-93 TX-5343
2.9Y 9.04/1.92 22-90D TA-4705	3.9Y 8.72/0.86 22-85B TA-4723	0.1Y 9.15/0.91 19-92B TA-4702	2.5PB 8.64/0.35 75-85A TA-4734	1.6GY 8.87/0.19 N-87 TA-4745	5.4GY 8.6/0.2 N-85 TX-5344
4.2Y 9.05/1.5 25-90C TA-4710	3.1Y 8.55/1.41 22-85C TA-4718	0.2Y 8.48/0.8 19-85A TA-4724	2.9PB 8.11/0.32 75-80A TA-4735	5.9GY 8.7/0.1 N-85 TA-4746	9.2Y 8.2/0.3 N-82 TX-5345
3.2Y 8.9/1.3 22-90C TA-4717	4.8Y 8.5/1.1 25-85B TA-4719	4.4Y 8.52/0.65 25-85A TA-4725	7.4PB 7.76/0.42 75-75A TA-4736	4.8Y 8.3/0.2 N-80 TA-4747	6.1GY 7.7/0.2 N-77 TX-5346
0.1Y 7.1/2 19-70D TA-5231	1.9Y 7.31/1.97 22-75D TA-4726	5.8YR 5.2/0.9 15-50B TA-5232	4.6G 6.89/0.05 N-67 TA-4737	2.7G 7.67/0.09 N-75 TA-4748	5.2GY 7/0.2 N-70 DIC-650 TX-5347
	2.1Y 5.34/1.56 22-50D TA-4727	5.0YR 4.3/0.9 15-40B TA-5233	4.5PB 4.79/0.31 N-45 DIC-653 TA-4738	0.1PB 5.8/0.2 N-55 TA-4749	4.8G 5.8/0.1 N-60 DIC-652 TX-5348
4.2GY 9.6/0.1 TA-4798	1.8Y 4.45/1.35 22-40D DIC-503 TA-4728	3.7YR 3.3/0.8 15-30B TA-5234	6.6PB 3.57/0.75 75-30B TA-4739	6.3PB 3.83/0.36 N-40 DIC-546 TA-4750	3.8PB 4.9/0.2 N-50 DIC-653 TX-5349
4.5Y 9.6/0.3 TA-4800		8.0YR 3.27/0.79 19-30B TA-4729	4.2PB 3.2/0.4 N-35 DIC-541 TA-4740	8.1PB 3.01/0.29 N-30 TA-4751	4.5PB 2.4/0.3 N-20 DIC-582 TX-5350
4.4PB 2.4/0.2 TA-4801		3.2Y 3.03/0.56 25-20B TA-4730	1.2YR 3.02/0.21 19-20B TA-4741	4.0PB 2.5/0.2 N-20 DIC-581B TA-4752	

※日塗工近似色、および DIC 近似色を示しておりますが、同色ではありませんので商品の選定にあたっては現品をご確認ください。

# 日塗工 近似色 / DIC 近似色一覧

マンセル値  
日塗工近似色  
DIC 近似色



※日塗工近似色、および DIC 近似色を示しておりますが、同色ではありませんので商品の選定にあたっては現品をご確認ください。



# 高耐候リアテック

耐候性に優れ、屋外に使用できるリアテック



物件名：PEC ホールディングス 株式会社（事業会社：太平洋精工株式会社）  
設計：株式会社 山下設計  
品番：TC-4212（室内天井） TCE-4212（軒下天井）

## 耐候性

表面の特殊フィルムが紫外線を吸収し、プリント層の劣化を防ぎます。  
屋外垂直面使用で約10年の耐候性があります。  
※サンシャインカーボンアーク灯式耐候性試験機にて10,000時間照射し、著しい変化なし。  
※促進試験により約10年に相当する耐候性能を確認しておりますが、  
褪色や劣化がないことを保証するものではありません。

## 耐汚染性・耐薬品汚染性

特殊フィルムにより耐汚染性・耐薬品汚染性にも優れます。

## 耐候性試験[著しい変化なし]

試験前

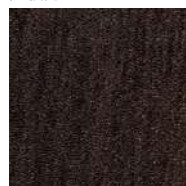

TCE-4338

10,000時間照射後

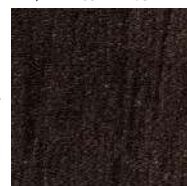









































TCE-4338

## 〈試験方法〉

サンシャインカーボンアーク灯式  
耐候性試験機により、  
10,000時間照射後の外観変化、  
変色などの有無を確認する。

※左記写真は代表品番による  
弊社評価試験結果であり、  
製品の性能保証ではありません。



				
a ▶ TCE-4174 ☀️ ⓘ オーク 桎目 R TC-4174	RWE-5378 NEW ☀️ ⓘ R RW-5378 W RTH5378 メイプル 板桎	TCE-5066 ☀️ ⓘ アッシュ 板桎 R TC-5066	TCE-4212 ☀️ ⓘ チェリー 板桎 R TC-4212	TCE-4277 ☀️ ⓘ マホガニー 桎目 R TC-4277
				
b ▶ TCE-5065 ☀️ ⓘ アッシュ 板桎 R TC-5065	RWE-5366 NEW ☀️ ⓘ R RW-5366 W RTH5366 オーク 板目	TCE-5091 ☀️ ⓘ オーク 板目 R TC-5091	TCE-4348 ☀️ ⓘ ブランクオーク R TC-4348	RWE-5379 NEW ☀️ ⓘ R RW-5379 W RTH5379 イロコ 桎目
				
c ▶ RWE-5365 NEW ☀️ ⓘ R RW-5365 W RTH5365 オーク 板目	TCE-5069 ☀️ ⓘ ウォルナット 桎目 R TC-5069 W RTH5069	TCE-4241 ☀️ ⓘ ウォルナット 桎目 R TC-4241	TCE-4265 ☀️ ⓘ チェリー 板桎 R TC-4265	TCE-4308 NEW ☀️ ⓘ R TC-4308 ウォルナット 板目
				
d ▶ RWE-5387 ☀️ ⓘ オーク 桎目 R RW-5387	TCE-5070 ☀️ ⓘ ウォルナット 桎目 R TC-5070 W RTH5070	TCE-4261 ☀️ ⓘ チーク 板桎 R TC-4261	TCE-4310 ☀️ ⓘ ウォルナット 板目 R TC-4310	TCE-4330 ☀️ ⓘ チーク 板桎 R TC-4330
				
e ▶ RWE-5400 ☀️ ⓘ アッシュ 板桎 R RW-5400	RWE-5384 NEW ☀️ ⓘ R RW-5384 W RTH5384 ウォルナット 板桎	TCE-5071 ☀️ ⓘ ウォルナット 桎目 R TC-5071 W RTH5071	RWE-5386 NEW ☀️ ⓘ R RW-5386 W RTH5386 ウォルナット 板桎	TCE-4338 ☀️ ⓘ ウォルナット 桎目 R TC-4338
				
f ▶ RWE-5376 NEW ☀️ ⓘ R RW-5376 W RTH5376 アッシュ 板桎	TCE-4331 ☀️ ⓘ チーク 板桎(横) R TC-4331	TCE-5668 NEW ☀️ ⓘ R TC-5668 木板コンクリート	TCE-4541 ☀️ ⓘ コンクリート R TC-4541	TCE-4542 ☀️ ⓘ コンクリート R TC-4542
				
g ▶ TFE-5241 ☀️ ⓘ パイプレーション	TFE-5243 ☀️ ⓘ パイプレーション	TFE-5245 ☀️ ⓘ パイプレーション	TDE-4548 ☀️ ⓘ 鋳 R TD-4548 W RTH4548	TDE-4549 ☀️ ⓘ 鋳 R TD-4549 W RTH4549
				
h ▶ TFE-5242 ☀️ ⓘ パイプレーション	TFE-5244 ☀️ ⓘ パイプレーション	TFE-5246 ☀️ ⓘ パイプレーション	TDE-4550 ☀️ ⓘ SABI	TDE-4551 ☀️ ⓘ SABI R TD-4551



# 抗ウイルスリアテック

TCV・TDV・TUV  
9,900円/㎡(11,880円/㎡) W1,220mm

TAV  
9,000円/㎡(10,800円/㎡) W1,220mm



製品上の特定ウイルスの数を減少させます



サンプル請求  
別写真は  
こちらから▶



Wall: TCV-5118  
Partition: VMYX-5747D (IBIBOARD ~2023)

## 抗ウイルス性試験

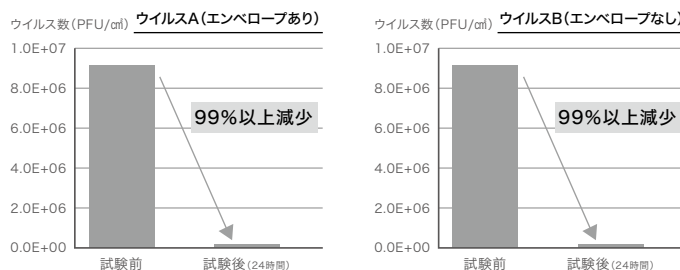













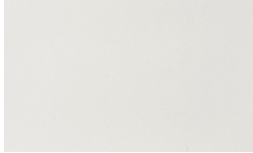

- 試験方法: ISO 21702
- 試験項目: 抗ウイルス性試験
- 試験所: 一般財団法人 ボーケン品質評価機構

※上記の値は測定値であり、保証値ではありません。  
※試験結果は特定のウイルスを対象としたものであり、すべてのウイルスへの効果を示すものではありません。

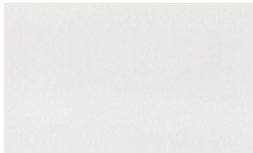
## 〈注意事項〉

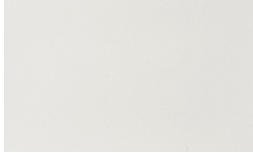
- ※ SIAAマークは、抗ウイルスはISO21702法に、抗菌はISO22196法により評価された結果に基づき、抗菌製品技術協議会ガイドラインで品質管理・情報公開された製品に表示されています。
- ※ 本製品は医薬品ではありません。
- ※ 製品上の特定ウイルスの数を減少させます。
- ※ すべての細菌の増殖を抑制するものではありません。
- ※ SIAAの安全基準をクリアした抗ウイルス剤および抗菌剤を使用しています。
- ※ SIAAの安全基準に適合しています。
- ※ 空気中のウイルスの吸着を促進したり、減少させる効果はありません。
- ※ ウイルス自体を分解・忌避する効果はありません。
- ※ 抗ウイルスリアテック表面に付着したウイルスに効果を発揮します。
- ※ 抗ウイルスリアテックは病気の治療や予防を目的としたものではありません。

a ▶		TCV-4164 チェリー 板柃		TCV-5435 ウォルナット 柃目
		TCV-4208 メイプル 板目		TCV-5065 アッシュ 板柃
b ▶		TCV-4193 NEW ウォルナット 柃目		TCV-4241 NEW ウォルナット 柃目
		TCV-4322 NEW ウォルナット 柃目		TAV-4742 単色
c ▶		TAV-4714 単色		TAV-4744 単色
		TUV-5551 パールスタック		TUV-4525 パールスタック
d ▶		TAV-4742 単色		TAV-4714 単色
		TAV-4744 単色		TAV-4714 単色

■ 同柄の別素材 R = リアテック M = メラミン化粧板 ✦ 抗菌・防かび性能があります。① 別冊の「選択・施工上の注意」をご確認ください。

# 抗菌・防かび

## 水まわりにおすすめの抗菌・防かびタイプ

トイレブースやパウダールーム、ユニットバスのリフォームなど  
水まわりにお使いいただきやすいデザインです。

### ◆ 抗菌・防かび性能

P.68～71掲載のカラーシリーズおよび、  
◆マークは全て抗菌・防かび性能があります。  
※Eggshell Matte、Coated Color (Matte / Gloss)を除く



抗菌・防かびリアテック  
品番一覧

# 浴室パネル

## 抗菌・防かびリアテックをラミネートした浴室リフォーム用パネル

別写真は  
こちらから▶



単色 21,000円/枚  
その他 23,000円/枚  
W910mm×H2,430mm×T3.2mm

TB-5448・TB-4742

### かんたんリフォーム

抗菌・防かびリアテックをラミネートした浴室リフォーム用パネルです。パネル形状のため、タイル面など凹凸のある下地にも施工が可能です。既存の壁面を壊す必要がなく、騒音や廃材の発生を抑えるため、工期短縮につながります。

### 軽量&省施工

軽量の発泡パネルで持ち運びがしやすく、狭い場所の施工にも適しています。カッターでカットが可能であり、ボンドとテープで取り付けできるので、施工が簡単です。

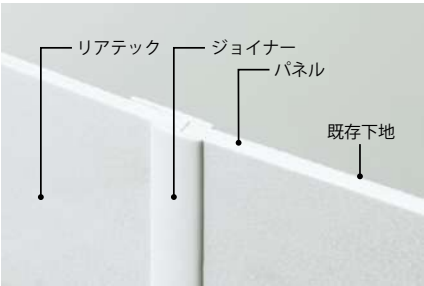

a ▶ TB-4742 ◆ 単色		TB-4714 ◆ 単色		TB-4701 ◆ 単色		TB-4561 ◆ プリーズ		TB-4562 ◆ プリーズ		TB-4448 ◆ パールウェーブ	
表面フィルム：TA-4742 (P.68 a-5)		表面フィルム：TA-4714 (P.68 a-2)		表面フィルム：TA-4701 (P.68 a-1)		表面フィルム：TD-4561 (P.64 c-1)		表面フィルム：TD-4562 (P.64 d-1)		表面フィルム：TC-4448 (P.64 a-1)	
b ▶ TB-5139 ◆ Shiramay		TB-5553 ◆ グレーマーブル		TB-5673 NEW ◆ びんざり		TB-4579 ◆ マーブル		TB-5214 ◆ イグリスシュート		TB-5674 NEW ◆ エボニー	
表面フィルム：TX-5139 (P.7 a-1)		表面フィルム：TC-5553 (P.54 c-1)		表面フィルム：TC-5673 (P.54 a-2)		表面フィルム：TC-4579 (P.54 c-3)		表面フィルム：TC-5214 (P.55 b-2)		表面フィルム：TC-5674 (P.55 c-4)	
c ▶ TB-4247 ◆ ウォルナット 縦目		TB-4323 ◆ ウォルナット 縦目		TB-5071 ◆ ウォルナット 縦目		TB-5448 ◆ プランクチェリー					
表面フィルム：TC-4247 (P.36 c-2)		表面フィルム：TC-4323 (P.36 e-1)		表面フィルム：TC-5071 (P.43 c-2)		表面フィルム：TC-5448 (P.36 d-3)					



# 玄関ドアフィルム

耐候性に優れ、玄関ドアのリフォームにおすすめ

サンプル請求  
別写真は  
こちらから ▶



GD-4916

## 耐候性

表面の特殊フィルムが紫外線を吸収し、プリント層の劣化を防ぎます。  
屋外垂直面使用で約5年の耐候性があります。  
※サンシャインカーボンアーク灯式耐候性試験機にて5,000時間照射し、著しい変化なし。

## 施工性

高耐候リアテックよりも厚みを増やし、玄関ドアリフォームに特化した商品設計です。

## 環境負荷低減

製品巾を1,000mmにすることで、廃材の発生を抑え、環境に配慮しています。

## Before



## After



GD-4904

## Before



GD 9,900円/㎡  
(9,900円/㎡) W1,000mm

a ▶



GD-4903 ☀️ ⓘ マホガニー 柾目

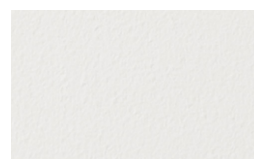

GD-4909 ☀️ ⓘ 単色

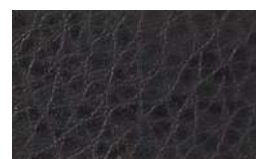

GD-4913 ☀️ ⓘ レザー

b ▶

GD-5253 ☀️ ⓘ ウォルナット 柾目(横)

GD-5254 ☀️ ⓘ ウォルナット 柾目(横)



GD-4906 ☀️ ⓘ チェリー 板柵

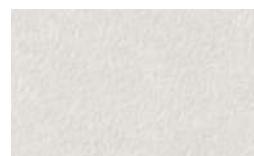

GD-4914 ☀️ ⓘ 抽象



GD-4918 ☀️ ⓘ 抽象

c ▶



d ▶ GD-4904 ☀️ ⓘ ウォルナット 柾目(横)



GD-4908 ☀️ ⓘ チーク 板柵(横)



GD-4907 ☀️ ⓘ ウォルナット 柾目



GD-4916 ☀️ ⓘ 抽象

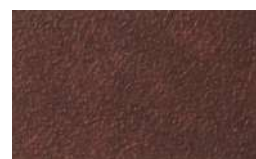

GD-4915 ☀️ ⓘ 抽象

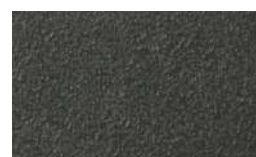

GD-4917 ☀️ ⓘ 抽象

☀️ 屋外垂直面使用で約5年の耐候性があります。 ⓘ 別冊の「選択・施工上の注意」をご確認ください。

# リアテック同柄シリーズ



不燃認定壁紙



RTH5427

粘着剤付化粧フィルム  
リアテック



RW-5427

高圧メラミン化粧板  
イビボード



VMX-5928D



リアテックと同柄の「不燃認定壁紙」、高圧メラミン化粧板の「イビボード」のコーディネートにより統一感のある空間を演出できます。  
また、特殊コーティングにより表面強度に優れた「ハードウォール」の同柄ラインアップなど、用途と機能に応じた使い分けが可能です。

## IBIBOARD × REATEC

高圧メラミン化粧板「イビボード」の製造・販売を行う、イビケン株式会社との同柄コラボレーションです。家具や柱には、柔軟性と加工しやすい性質を持つリアテックを、テーブル天板・カウンターには耐久性、耐熱・耐水性に優れたイビボードを、企業間を越え、100点以上の同柄商品を揃えました。

粘着剤付化粧フィルム  
リアテック

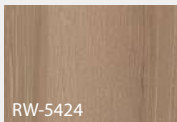

RW-5424

高圧メラミン化粧板  
イビボード

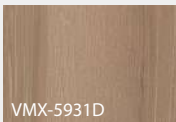

VMX-5931D

## GARZAS

最大サイズ 1,500mm×3,200mmの大判セラミックタイルとリアテックを同柄でご用意しました。壁・床、または家具の装飾材として高度かつ多様なインテリア空間を演出する素材とリアテックの組み合わせが可能です。

粘着剤付化粧フィルム  
リアテック



TD-4546

大判セラミックタイル  
ガルザス

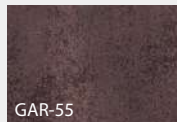

GAR-55

## FLOOR TILE

フロアタイルとリアテックの同柄近似色のデザインによって空間に統一感をもたせたコーディネートが可能です。使いやすいレイアウトのウォルナット柄とオーク柄のラインアップです。

粘着剤付化粧フィルム  
リアテック

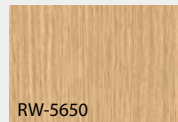

RW-5650

フロアタイル

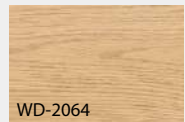

WD-2064

リアテック、ハードウォール、不燃認定壁紙、ガルザス、フロアタイル、メラミン化粧板は材質・幅の異なる商品です。柄やリピートを合わせることはできません。  
また原材料や製造方法の違いにより、同じ柄であっても色やツヤ、質感などが異なり、光源や見る角度によって色調が異なって見える場合があります。  
連続する平面での使用は避けていただき、あらかじめサンプルなどで現物をご確認の上、ご使用ください。  
当見本帳に掲載しているメラミン化粧板イビボードは、イビケン株式会社の取扱い商品です。イビボードの商品販売に関する詳細につきましては、イビケン株式会社 建築事業部 各営業所までお問い合わせください。  
ご紹介の同柄商材は当見本帳掲載のリアテックとは有効期限が異なる場合がありますので、ご注意ください。



# リアテック同柄シリーズ リアテック×不燃認定壁紙



RW-4094 ウォルナット 板証

粘着剤付化粧フィルム  
**リアテック**  
リアルな表情と表面強度が特長の  
粘着剤付化粧フィルムです。  
鉄扉など金属下地への施工にも  
適しています。



RTH4094 ウォルナット 板証

## 不燃認定壁紙

比較的キズのつきにくい場所へ、  
コストパフォーマンスに優れる壁紙を  
おすすめします。

リアテック、ハードウォール、不燃認定壁紙、ガルガラス、フロアタイル、メラミン化粧板は材質・幅の異なる商品です。柄やリビートを合わせることはできません。  
また原材料や製造方法の違いにより、同じ柄であっても色やツヤ、質感などが異なり、光源や見る角度によって色調が異なって見える場合があります。  
連続する平面での使用は避けていただき、あらかじめサンプルなどで現物をご確認の上、ご使用ください。  
ご紹介の同柄商材は当見本帳掲載のリアテックとは有効期限が異なる場合がありますので、ご注意ください。

# クロスコラボ

リアテックと同柄の不燃認定壁紙のご紹介です 豊富な色と柄のラインアップを揃えています

サンプル請求  
別写真は  
こちらから ▶



					
RTH5373 同柄リアテック RW-5373	RTH4167 同柄リアテック TC-4167	RTH4035 同柄リアテック RW-4035	RTH5378 同柄リアテック RW-5378	RTH4068 同柄リアテック RW-4068	RTH5657 同柄リアテック TC-5657
					
RTH5373 同柄リアテック RW-5373	RTH4036 同柄リアテック RW-4036	RTH4346 同柄リアテック TC-4346	RTH5656 同柄リアテック TC-5656	RTH4053 同柄リアテック RW-4053	RTH5379 同柄リアテック RW-5379
					
RTH5121 同柄リアテック TC-5121	RTH5613 同柄リアテック RW-5613	RTH5421 同柄リアテック RW-5421	RTH4052 同柄リアテック RW-4052	RTH5366 同柄リアテック RW-5366	RTH5423 同柄リアテック RW-5423
					
RTH5425 同柄リアテック RW-5425	RTH5612 同柄リアテック RW-5612	RTH4057 同柄リアテック RW-4057	RTH5427 同柄リアテック RW-5427	RTH5069 同柄リアテック TC-5069	RTH4096 同柄リアテック RW-4096
					
RTH5365 同柄リアテック RW-5365	RTH5367 同柄リアテック RW-5367	RTH5070 同柄リアテック TC-5070	RTH5117 同柄リアテック TC-5117	RTH5122 同柄リアテック TC-5122	RTH5386 同柄リアテック RW-5386
					
RTH5426 同柄リアテック RW-5426	RTH4198 同柄リアテック TC-4198	RTH4063 同柄リアテック RW-4063	RTH5384 同柄リアテック RW-5384	RTH5071 同柄リアテック TC-5071	RTH4336 同柄リアテック TC-4336
					
RTH5168 同柄リアテック TN-5168	RTH5169 同柄リアテック TN-5169	RTH5170 同柄リアテック TN-5170	RTH5189 同柄リアテック TC-5189	RTH5190 同柄リアテック TC-5190	RTH5191 同柄リアテック TC-5191
					
RTH5181 同柄リアテック TC-5181	RTH4473 同柄リアテック TC-4473	RTH4474 同柄リアテック TC-4474	RTH5185 同柄リアテック TC-5185	RTH5186 同柄リアテック TC-5186	RTH5187 同柄リアテック TC-5187
					
RTH5174 同柄リアテック TN-5174	RTH5175 同柄リアテック TN-5175	RTH5176 同柄リアテック TN-5176	RTH5177 同柄リアテック TN-5177	RTH5172 同柄リアテック TN-5172	RTH5173 同柄リアテック TN-5173
					
RTH5179 同柄リアテック TC-5179	RTH5180 同柄リアテック TC-5180	RTH5205 同柄リアテック TC-5205	RTH5204 同柄リアテック TC-5204	RTH5206 同柄リアテック TC-5206	RTH4548 同柄リアテック TD-4548
					
RTH4757 同柄リアテック TA-4757	RTH4765 同柄リアテック TA-4765	RTH4737 同柄リアテック TA-4737	RTH4758 同柄リアテック TA-4758	RTH4791 同柄リアテック TA-4791	RTH4776 同柄リアテック TA-4776
					
RTH4752 同柄リアテック TA-4752					

上記ラインアップは2024年1月時点のリアテックと不燃認定壁紙の同柄シリーズのご紹介です。



# HIGH GRAFICA デジタルプリントでつくるオーダーメイドのリアテック

ハイグラフィカ

## FULL CUSTOM | フルカスタム

入稿いただいたデータから空間イメージにあわせた特注のデザインをおつくりします。



施工箇所：スチールパーティション ベース：D-006 特注デザイン

物件名：株式会社 サンゲツ 関西支社センターオフィス デザイン：株式会社 サンゲツ スペースプランニング部門 企画開発ユニット



施工箇所：鉄扉周り ベース：D-006 特注デザイン（壁面 ビニル壁紙 特注デザイン）

物件名：アリオ八尾 企画・設計・施工：株式会社 スペース

アートディレクション：株式会社 スイミーデザインラボ

まちなみ監修：NPO 法人寺内町久宝寺 撮影：株式会社 ハイアングル



施工箇所：壁面 ベース：D-006 特注デザイン

物件名：社会医療法人 畿内会 岡波総合病院

設計：株式会社 内藤建築事務所



施工箇所：壁面 ベース：D-006 特注デザイン

物件名：オークウッドホテル&アパートメント麻布



施工箇所：客室扉 ベース：D-006 特注デザイン

物件名：イビス大阪梅田

設計：株式会社 東洋設計 デザイン：株式会社 コスモスモア





## EASY CUSTOM DOOR PATTERN SERIES | イージーカスタム

デザインコンテンツをベースにサイズ変更可能なドアシリーズ

### ELEVATOR DOOR エレベーター扉用デザイン



**RIJ-1001** 受注生産品  
ベース：TR-5152 カラー：C-27



**RIJ-1005** 受注生産品  
ベース：D-006 カラー：カスタムカラー

### DOOR 室内扉用デザイン



**RIJ-2001** 受注生産品  
ベース：TR-5151 カラー：C-28



**RIJ-2002** 受注生産品  
ベース：TR-5155 カラー：C-21

※「RIJ-〇〇〇〇」の品番は、ベース材・印刷パターン・カラーの組み合わせを紹介するものであり、この品番での受発注はできません。

※ サンプルの提出納期はご依頼内容によって異なりますが、約1週間程度です。

※ 施工例画像は現品の色と異なる場合があります。現品の色はサンプルにてご確認ください。

サンプルおよび見積依頼、ご注文方法については弊社営業窓口までお問い合わせください。

#### ベース材

インクジェット専用ベースタイプとリアテックベースタイプの2タイプよりお選びいただけます。

#### インクジェット専用ベースタイプ

白無地のインクジェット専用ベースタイプです。マットとグロス の2種類です。

White

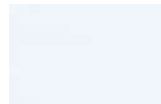

D-006 マット調

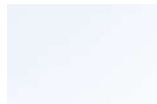

D-007 グロス調

素 材：塩化ビニルF☆☆☆☆  
規 格：1,200mm巾  
防火性能：**不燃**  
表面加工：ラミネート加工

防火性能(施工方法：直張り)

下地基材	不燃材料	不燃石膏ボード	金属下地
インクジェット専用ベース	<b>不燃</b>	<b>不燃</b>	<b>不燃</b>
リアテックベース	—	—	<b>不燃</b>

#### リアテックベースタイプ

リアテックの上にインクジェットをのせて金属下地に限り不燃が取得できるベースタイプです。

Wood

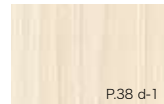

TC-5104 ヒッコリー板紐

Metallic



TR-5152 Mocha Beige

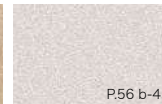

TR-5541 White Pearl



TR-5542 Warm Gray

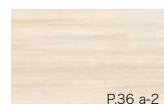

TC-5106 ヒッコリー板紐(横)

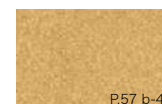

TR-5154 Rich Gold

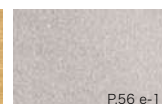

TR-5151 Pure Silver



TR-5155 Gunmetal Gray

※ リアテックベースタイプについては規格1,180mm巾となります。

#### Color カラー

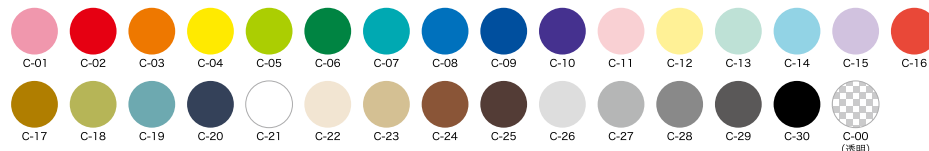

※ インクジェット専用ベースの白はベース材の白色になります。  
※ リアテックベースタイプは下地色によりインク色の見え方が異なります。  
※ ベースのロットが異なる場合と色が合わない場合があります。  
ロットが異なる材料を連続面で使用しないでください。

#### 選択・施工上の注意

- ・ 施工面に対して割付を作成します。単色・リビート柄であっても必ず施工面の寸法を事前にお知らせください。
- ・ 乾拭きは避けてください。細かいキズが付くおそれがあります。
- ・ シート表面の劣化の可能性があるため、アルコール、シンナー、トルエンなどは使用しないでください。
- ・ リアテックベースタイプはラミネートを施しておりませんので、必要以上に擦るとインクが落ちる可能性があります。通常の清掃は柔らかい布を使用して水拭きしてください。汚れの程度に応じて薄めた中性洗剤を使用してください。



# リアテックパネル工法

## リアテックパネル工法とは

厚さ約0.2mmの粘着剤付化粧フィルム（リアテック）を、6mm厚のケイ酸カルシウム板にラミネートし、パネル形状にして壁面に納める、パネル工法です。

## 工場加工 & 工期短縮

パネルサイズは現地調査を行い、mm単位で測定した後に、専門工場ですらに加工します。

現場ではパネルを取り付けるのみの作業になるため、廃材の発生を抑え、工期も短縮することができます。

## 美しい仕上がり

リアテックを四方に巻き込んでラミネートするため、小口まで美しい仕上がりになります。また、目地の底部分にリアテックを貼り、パネル同士の隙間を空けて貼りこむことで高級感のある目透かし工法が容易に可能となります。

## 自由なパネルデザイン

基材は自由な形状でパネルにすることができるため、壁面のデザイン性をアップさせます。オフィス・マンションのエントランスホールやエレベーターホール、ホテルのアクセントや住宅に至るまで、さまざまなシーンでご使用いただけます。

推奨基材	ケイ酸カルシウム板（比重 0.8 および 1.0）
対応サイズ	最大幅 1,150mm まで
	最長 2,700mm まで
	厚み 6mm（標準）、8mm

目透かし工法の断面図

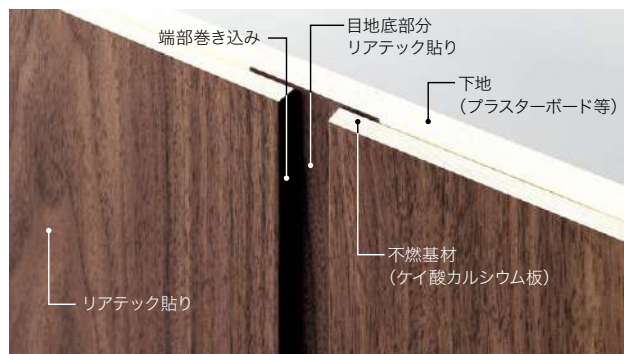

ジョイント比較



目透かし

重ね貼り

納まり図 ※数値は一般的な例になります。（単位:mm）

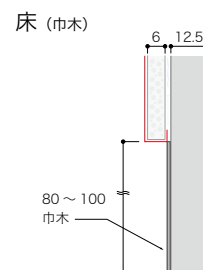
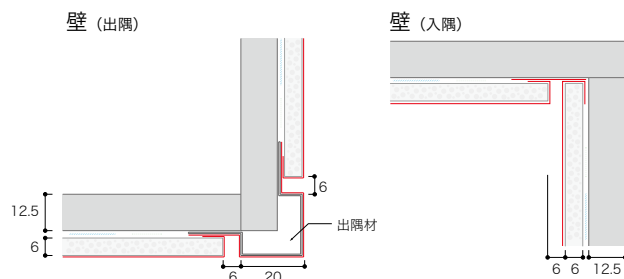
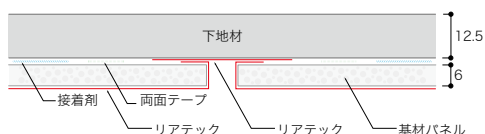



RW-5370 (P.23)



Wall: RW-5376 (P.20)  
Floor: IS-2032-A/B/F (2023-26 FLOOR TILE)



TC-4193 (P.39)・TC-5434 (P.39)

※RW-5370の施工例写真は、斜めの木目柄の商品をヘリンボーン状に割り付けたリアテックパネル工法であり、要尺の算出にはご注意ください。  
※本ページに掲載している施工例写真のリアテックパネルの寸法図や割付図などの詳細は、別冊資料をご確認ください。



# ホワイトボードシート

貼るだけで壁面がホワイトボードに

TW 9,500円/㎡  
(11,400円/㎡) W1,220mm

TWP 9,800円/㎡  
(11,760円/㎡) W1,220mm

サンプル請求  
別写真は  
こちらから▶



TW-2000



TWP-2001

ホワイトボード専用マーカーで書き消しが可能  
推奨マーカー・イレーザーで書き消しできます。

## 目地に折り曲げて施工可能

一般的なリアテックと同様、目地などに折り曲げて施工できます。  
※TW-1000に限る

## 書き消し+投映

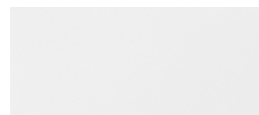

a ▶ TW-1000 ①

## 書き消し専用

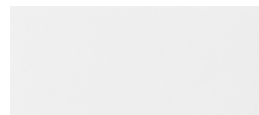

b ▶ TW-2000 ①

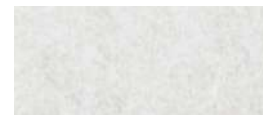

TWP-2001 NEW ① パールミスト

## 機能比較

	ホワイトボード マーカーでの書き消し	プロジェクター投映	折り曲げ施工
TW-1000	○*	○	○
TW-2000	◎	×	×
TWP-2001			

※推奨マーカー・イレーザーで書き消し可能

## 防火性能

	不燃材料	不燃石膏 ボード	準不燃 材料	金属板	アルミニウム 合金板
TW-1000	不燃	不燃	準不燃	不燃	不燃
TW-2000	—	—	—	不燃	不燃
TWP-2001	—	—	—	不燃	不燃

※TW-2000およびTWP-2001は不燃材料、不燃石膏ボード、準不燃材料に施工した場合、  
非防火になりますのでご注意ください。

※防火性能の詳細は別冊をご確認ください。

## 使用上の注意

TW-1000への筆記には、推奨マーカーをお使いください。それ以外のマーカーで書いてしまうと消去できない場合があります。インクの消去はホワイトボード用の推奨イレーザーをご使用ください。マーカー・イレーザーの種類により、字消性に若干の違いが出ますのでご了承ください。

また、市販されているすべてのマーカーやイレーザー、クリーナー等に対する筆記性や字消性を保障するものではありません。

推奨マーカー・イレーザーについては別冊をご確認ください。

## 品番一覧表

表示価格は標準材料価格であり、消費税は含まれておりません。

### ■品番検索方法

下記の手順で探したい品番が検索できます。

#### ① ページ

#### ② 段のアルファベット

#### ③ 記載品番を左から数えた順番

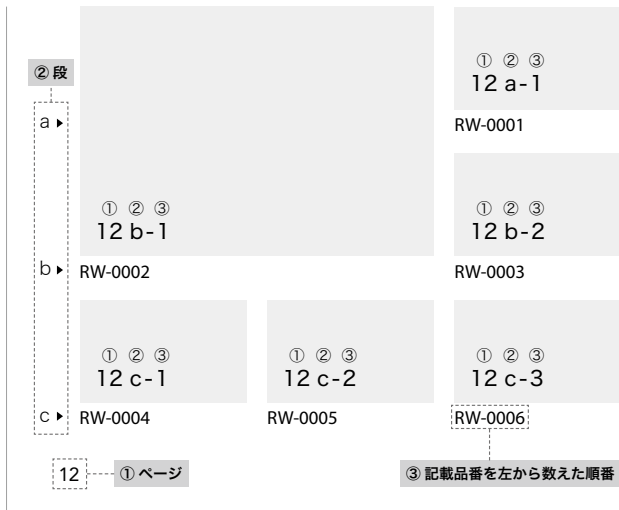

BC 4,900円/㎡			
品 番	ページ	段・順番	
BC-5451	47	c-1	
BC-5452	47	c-3	
BC-5453	48	c-2	
BC-5454	49	c-4	
BC-5455	48	c-3	
BC-5456	47	g-2	
BC-5457	49	g-4	
BC-5458	49	a-1	
BC-5459	49	c-1	
BC-5460	48	c-1	
BC-5461	49	b-3	
BC-5462	49	d-2	
BC-5463	49	e-4	
BC-5464	47	a-2	
BC-5465	49	c-2	
BC-5466	49	e-2	
BC-5467	47	a-3	
BC-5468	49	g-1	
BC-5469	48	c-4	
BC-5470	47	g-3	
BC-5471	47	b-1	
BC-5472	47	e-4	
BC-5473	47	e-2	
BC-5474	49	b-4	
BC-5475	47	f-1	
BC-5476	49	f-1	
BC-5477	48	a-3	
BC-5478	48	a-4	
BC-5479	47	e-1	
BC-5480	49	g-3	
BC-5481	48	d-3	
BC-5482	48	d-4	
BC-5483	47	f-2	
BC-5484	49	b-1	
BC-5485	49	b-2	
BC-5486	49	a-2	
BC-5487	47	c-2	
BC-5488	47	e-3	
BC-5489	49	d-4	
BC-5490	47	d-1	
BC-5491	47	b-2	
BC-5492	49	d-1	
BC-5493	49	e-1	
BC-5494	47	g-4	
BC-5495	47	a-1	
BC-5496	48	a-1	
BC-5497	48	b-1	
BC-5498	49	c-3	
BC-5499	48	d-1	
BC-5500	47	g-1	
BC-5501	48	b-4	
BC-5502	48	b-2	

品 番	ページ	段・順番
BC-5503	48	a-2
BC-5504	48	b-3
BC-5505	47	d-2
BC-5506	49	d-3
BC-5507	49	e-3
BC-5508	48	d-2
BC-5509	49	g-2
BC-5510	49	f-2

FX 13,000円/㎡			
品 番	ページ	段・順番	
FX-5702	66	c-1	
FX-5703	66	a-1	
FX-5704	66	a-2	
FX-5705	66	a-3	

GD 9,900円/㎡			
品 番	ページ	段・順番	
GD-4903	76	a-1	
GD-4904	76	d-1	
GD-4906	76	b-3	
GD-4907	76	d-3	
GD-4908	76	d-2	
GD-4909	76	a-2	
GD-4913	76	a-3	
GD-4914	76	b-4	
GD-4915	76	c-1	
GD-4916	76	d-4	
GD-4917	76	d-5	
GD-4918	76	b-5	
GD-5253	76	b-1	
GD-5254	76	b-2	

RD 10,800円/㎡			
品 番	ページ	段・順番	
RD-5527	57	a-3	
RD-5528	57	d-2	
RD-5529	57	g-2	
RD-5530	57	g-4	
RD-5531	56	c-2	
RD-5532	56	d-3	
RD-5533	57	a-5	
RD-5534	57	c-2	
RD-5535	57	g-3	
RD-5536	57	d-3	
RD-5537	57	f-3	
RD-5538	56	g-2	
RD-5540	56	c-3	
RD-5562	67	c-3	
RD-5563	67	c-4	
RD-5564	67	c-5	

品 番	ページ	段・順番
RD-5565	67	b-3
RD-5679	57	f-1
RD-5680	56	c-5
RD-5681	57	e-5
RD-5682	57	f-2
RD-5683	56	g-3
RD-5706	66	c-2
RD-5707	66	c-3
RD-5721	57	b-3
RD-5722	56	e-5
RD-5723	66	b-1
RD-5724	57	d-4
RD-5725	57	b-5
RD-5726	57	a-2

RW 8,700円/㎡			
品 番	ページ	段・順番	
RW-4002	25	a-2	
RW-4004	26	f-2	
RW-4007	28	c-2	
RW-4008	29	c-1	
RW-4009	29	e-2	
RW-4012	28	d-3	
RW-4013	31	e-1	
RW-4014	31	a-1	
RW-4015	27	a-1	
RW-4016	27	d-2	
RW-4017	31	c-2	
RW-4018	27	b-2	
RW-4031	25	b-4	
RW-4035	25	a-1	
RW-4036	25	b-2	
RW-4047	26	b-1	
RW-4048	26	c-2	
RW-4052	27	a-2	
RW-4053	27	b-1	
RW-4057	25	f-1	
RW-4060	25	e-1	
RW-4062	25	f-3	
RW-4063	25	e-3	
RW-4064	25	f-4	
RW-4067	28	b-3	
RW-4068	26	f-1	
RW-4069	26	e-2	
RW-4073	27	d-1	
RW-4074	28	a-1	
RW-4076	26	d-4	
RW-4078	28	c-3	
RW-4079	28	d-2	
RW-4083	28	d-1	
RW-4085	29	b-2	
RW-4087	29	a-1	
RW-4089	27	d-3	

品 番	ページ	段・順番
RW-4090	27	d-4
RW-4091	31	c-1
RW-4092	31	d-1
RW-4094	31	b-1
RW-4096	31	a-2
RW-4097	29	d-4
RW-4101	29	d-1
RW-4102	29	c-2
RW-4103	29	e-1
RW-4109	29	d-3
RW-4113	31	d-2
RW-4119	31	e-2
RW-4124	35	b-2
RW-4125	35	c-2
RW-4128	35	b-1
RW-4131	35	c-1
RW-4841	35	d-1
RW-4843	35	e-1
RW-4844	35	d-3
RW-4845	35	e-3
RW-5001	26	e-1
RW-5002	28	b-1
RW-5007	26	c-1
RW-5018	29	d-2
RW-5020	29	b-1
RW-5021	26	d-1
RW-5037	25	a-3
RW-5039	25	b-3
RW-5040	26	a-1
RW-5041	28	b-2
RW-5042	35	a-1
RW-5043	35	a-2
RW-5044	35	a-3
RW-5046	17	a-3
RW-5049	20	f-3
RW-5050	17	c-2
RW-5051	19	a-1
RW-5052	19	e-3
RW-5360	17	a-1
RW-5361	20	c-1
RW-5362	19	e-1
RW-5363	19	f-1
RW-5364	19	d-2
RW-5365	20	a-1
RW-5366	18	b-2
RW-5367	20	b-2
RW-5368	17	e-2
RW-5369	19	c-1
RW-5370	23	a-1
RW-5371	23	b-2
RW-5372	23	b-3
RW-5373	17	b-2
RW-5374	17	e-1
RW-5375	18	e-2
RW-5376	20	e-2
RW-5377	17	b-1
RW-5378	18	a-1
RW-5379	19	b-2
RW-5380	17	d-3
RW-5381	20	f-1
RW-5382	19	e-2
RW-5383	19	f-2
RW-5384	20	e-1
RW-5385	19	d-1
RW-5386	19	f-3
RW-5387	20	b-3
RW-5388	18	d-1
RW-5389	37	b-1
RW-5390	37	a-1
RW-5391	17	f-1
RW-5392	17	f-2
RW-5393	18	e-1
RW-5394	20	d-3
RW-5395	17	d-1
RW-5396	20	a-2
RW-5397	20	d-2
RW-5398	18	c-1
RW-5399	17	b-3
RW-5400	20	c-2
RW-5401	20	e-3
RW-5402	37	c-1
RW-5403	37	d-1
RW-5404	37	e-1
RW-5411	34	a-1
RW-5412	34	a-2
RW-5413	33	a-1
RW-5414	33	b-1
RW-5415	33	b-2
RW-5416	25	e-2
RW-5417	25	f-2
RW-5418	31	c-4

品 番	ページ	段・順番
RW-5419	35	d-2
RW-5420	35	e-2
RW-5421	25	d-2
RW-5422	25	d-3
RW-5423	27	c-1
RW-5424	27	c-2
RW-5425	25	c-1
RW-5426	25	e-4
RW-5427	26	f-3
RW-5428	29	e-3
RW-5429	31	e-3
RW-5612	20	b-1
RW-5613	17	c-1
RW-5614	17	b-4
RW-5615	19	b-3
RW-5616	17	a-2
RW-5617	18	b-1
RW-5618	18	b-3
RW-5619	18	d-4
RW-5620	17	d-2
RW-5621	17	f-4
RW-5622	20	f-2
RW-5623	18	f-1
RW-5624	18	d-2
RW-5625	17	f-3
RW-5626	18	f-3
RW-5627	19	d-2
RW-5628	20	d-1
RW-5629	20	f-4
RW-5630	18	d-3
RW-5631	19	b-1
RW-5632	23	b-1
RW-5633	18	f-2
RW-5634	19	d-3
RW-5635	31	a-3
RW-5636	27	b-3
RW-5637	27	e-2
RW-5638	25	b-1
RW-5639	25	d-1
RW-5640	26	b-2
RW-5641	26	d-2
RW-5642	28	c-1
RW-5643	26	d-3
RW-5644	29	b-3
RW-5645	32	a-1
RW-5646	32	a-2
RW-5647	27	e-1
RW-5648	31	c-3
RW-5649	26	f-4
RW-5650	26	b-3
RW-5651	35	c-3

RWE 8,700円/㎡			
品 番	ページ	段・順番	
RWE-5365	73	c-1	
RWE-5366	73	b-2	
RWE-5376	73	f-1	
RWE-5378	73	a-2	
RWE-5379	73	b-5	
RWE-5384	73	e-2	
RWE-5386	73	e-4	
RWE-5387	73	d-1	
RWE-5400	73	e-1	

RX 13,000円/㎡			
品 番	ページ	段・順番	
RX-4592	65	a-4	
RX-4593	65	a-5	
RX-4594	65	c-4	
RX-4596	65	c-5	
RX-4599	65	c-2	
RX-4602	65	c-1	
RX-4603	65	c-3	

TA 4,600円/㎡			
品 番	ページ	段・順番	
TA-4701	68	a-1	
TA-4702	68	d-3	
TA-4705	68	d-1	
TA-4708	68	b-3	
TA-4709	68	b-1	
TA-4710	68	e-1	
TA-4714	68	a-2	
TA-4715	68	b-2	
TA-4716	68	c-1	
TA-4717	68	f-1	
TA-4718	68	e-2	
TA-4719	68	f-2	

品 番	ページ	段・順番
TA-4720	68	a-3
TA-4721	68	c-3
TA-4722	68	c-2
TA-4723	68	d-2
TA-4724	68	e-3
TA-4725	68	f-3
TA-4726	68	g-2
TA-4727	68	h-1
TA-4728	68	i-2
TA-4729	68	j-2
TA-4730	68	k-2
TA-4731	68	a-4
TA-4732	68	b-4
TA-4733	68	c-4
TA-4734	68	d-4
TA-4735	68	e-4
TA-4736	68	f-4
TA-4737	68	g-4
TA-4738	68	h-3
TA-4739	68	i-4
TA-4740	68	j-3
TA-4741	68	k-3
TA-4742	68	a-5
TA-4743	68	b-5
TA-4744	68	c-5
TA-4745	68	d-5
TA-4746	68	e-5
TA-4747	68	f-5
TA-4748	68	g-5
TA-4749	68	h-4
TA-4750	68	i-5
TA-4751	68	j-4
TA-4752	68	k-4
TA-4754	71	d-1
TA-4755	71	e-1
TA-4756	71	f-1
TA-4757	71	g-1
TA-4758	71	h-1
TA-4763	71	d-4
TA-4764	71	e-4
TA-4765	71	h-5
TA-4767	71	g-4
TA-4768	71	h-4
TA-4769	71	i-4
TA-4770	71	j-4
TA-4772	71	d-3
TA-4773	71	e-3
TA-4774	71	f-3
TA-4776	71	g-3
TA-4777	71	h-3
TA-4778	71	i-3
TA-4779	71	j-3
TA-4781	71	d-2
TA-4783	71	f-2
TA-4789	71	g-2
TA-4791	71	h-2
TA-4793	71	i-1
TA-4794	71	i-2
TA-4795	71	j-2
TA-4796	71	j-1
TA-4798	68	i-1
TA-4800	68	j-1
TA-4801	68	k-1
TA-5231	68	g-1
TA-5232	68	g-3
TA-5233	68	h-2
TA-5234	68	i-3
TA-5236	71	e-5
TA-5710	71	e-2
TA-5711	71	f-4
TA-5712	71	f-5
TA-5713	71	i-5
TA-5714	71	j-5
TA-5716	71	g-5



品 番	ページ	段・順番
TB-4701	75	a-3
TB-4714	75	a-2
TB-4742	75	a-1
TB-5071	75	c-3
TB-5139	75	b-1
TB-5214	75	b-5
TB-5448	75	c-4
TB-5553	75	b-2
TB-5673	75	b-3
TB-5674	75	b-6

TC <p>6,600円/㎡</p>		
品 番	ページ	段・順番
TC-4151	44	c-1
TC-4156	44	b-2
TC-4157	44	b-3
TC-4158	44	c-3
TC-4161	44	b-5
TC-4164	38	b-1
TC-4165	39	b-1
TC-4166	38	c-1
TC-4167	39	a-2
TC-4169	39	a-1
TC-4170	38	b-2
TC-4173	38	b-3
TC-4174	38	c-2
TC-4177	38	a-1
TC-4178	38	a-2
TC-4181	38	d-2
TC-4188	36	a-1
TC-4192	36	b-3
TC-4193	39	d-4
TC-4194	39	e-2
TC-4196	39	b-3
TC-4198	39	e-1
TC-4200	39	f-2
TC-4204	40	b-1
TC-4205	40	a-2
TC-4208	38	e-2
TC-4210	40	b-2
TC-4211	40	d-3
TC-4212	40	e-2
TC-4215	40	a-1
TC-4221	40	c-2
TC-4222	42	b-1
TC-4223	40	d-2
TC-4224	38	g-3
TC-4225	40	f-2
TC-4231	40	g-2
TC-4233	36	b-2
TC-4235	43	a-1
TC-4238	38	f-2
TC-4240	42	b-2
TC-4241	42	d-2
TC-4244	39	d-1
TC-4247	36	c-2
TC-4249	42	e-4
TC-4251	40	f-1
TC-4254	41	d-1
TC-4255	36	d-1
TC-4256	41	a-2
TC-4257	40	g-1
TC-4258	41	c-1
TC-4260	40	g-4
TC-4261	41	f-1
TC-4262	41	a-3
TC-4263	41	b-1
TC-4265	40	f-3
TC-4269	41	b-2
TC-4270	40	e-3
TC-4272	40	g-3
TC-4273	41	e-2
TC-4277	41	e-1
TC-4278	41	f-2
TC-4280	41	b-3
TC-4282	41	d-2
TC-4286	41	b-4
TC-4288	41	c-2
TC-4296	41	e-3
TC-4299	42	g-1
TC-4303	42	f-4
TC-4304	42	e-3
TC-4305	43	c-1
TC-4307	43	d-2
TC-4308	41	g-3
TC-4309	36	f-1
TC-4310	42	g-3
TC-4311	42	f-3
TC-4313	43	e-1
TC-4317	43	b-3

品 番	ページ	段・順番
TC-4322	43	b-2
TC-4323	36	e-1
TC-4324	43	c-3
TC-4327	43	g-2
TC-4330	43	g-1
TC-4331	36	e-3
TC-4332	36	f-3
TC-4335	36	f-2
TC-4336	43	e-4
TC-4338	43	f-1
TC-4339	43	g-4
TC-4344	43	g-3
TC-4346	44	e-1
TC-4348	40	e-1
TC-4349	44	e-2
TC-4354	44	f-2
TC-4360	39	d-2
TC-4362	43	f-2
TC-4448	64	a-1
TC-4473	63	f-2
TC-4474	63	g-3
TC-4476	63	c-1
TC-4478	63	c-2
TC-4501	61	b-3
TC-4502	61	a-2
TC-4503	61	b-4
TC-4509	61	d-3
TC-4510	61	d-4
TC-4541	53	a-1
TC-4542	53	a-2
TC-4543	53	f-3
TC-4567	64	b-3
TC-4568	64	a-2
TC-4569	64	b-2
TC-4571	64	d-3
TC-4572	64	c-3
TC-4573	64	c-4
TC-4574	64	d-4
TC-4575	64	c-5
TC-4576	64	d-5
TC-4577	54	c-2
TC-4579	54	c-3
TC-4580	54	b-1
TC-4584	54	b-2
TC-4586	55	a-4
TC-4637	67	d-1
TC-4638	67	d-2
TC-4639	67	e-1
TC-4640	67	e-2
TC-5053	44	a-1
TC-5054	44	b-1
TC-5055	44	c-2
TC-5056	44	b-4
TC-5057	44	c-4
TC-5058	44	c-5
TC-5061	39	b-2
TC-5062	39	c-4
TC-5063	42	a-2
TC-5064	42	c-2
TC-5065	38	f-1
TC-5066	40	c-1
TC-5067	38	e-3
TC-5068	43	b-1
TC-5069	39	f-1
TC-5070	42	d-3
TC-5071	43	c-2
TC-5072	42	b-3
TC-5073	43	a-2
TC-5078	39	f-3
TC-5079	42	e-2
TC-5080	43	c-4
TC-5081	38	e-1
TC-5086	38	g-2
TC-5087	41	g-4
TC-5088	38	g-1
TC-5089	39	d-3
TC-5090	43	e-3
TC-5091	38	g-4
TC-5092	42	e-1
TC-5093	42	f-2
TC-5094	41	g-2
TC-5095	43	d-4
TC-5098	39	g-2
TC-5099	40	f-4
TC-5100	42	f-1
TC-5101	41	g-1
TC-5102	39	c-2
TC-5103	40	d-1
TC-5104	38	d-1
TC-5106	36	a-2
TC-5108	40	b-3

品 番	ページ	段・順番
TC-5109	41	a-1
TC-5110	43	e-2
TC-5111	42	g-4
TC-5113	39	g-1
TC-5114	41	f-3
TC-5117	44	f-1
TC-5118	44	d-3
TC-5119	44	e-5
TC-5120	44	f-5
TC-5121	44	e-3
TC-5122	44	e-4
TC-5123	44	f-3
TC-5124	44	f-4
TC-5179	63	f-1
TC-5180	63	g-1
TC-5181	63	g-2
TC-5182	63	c-3
TC-5183	63	c-4
TC-5184	63	c-5
TC-5185	63	b-2
TC-5186	63	b-3
TC-5187	63	b-4
TC-5188	63	b-5
TC-5189	63	b-1
TC-5190	63	a-1
TC-5191	63	a-2
TC-5192	63	a-3
TC-5204	53	d-1
TC-5205	53	e-1
TC-5206	53	e-2
TC-5208	54	d-2
TC-5211	55	c-1
TC-5212	55	c-2
TC-5213	55	b-1
TC-5214	55	b-2
TC-5431	41	d-3
TC-5432	44	d-1
TC-5433	44	d-2
TC-5434	39	g-3
TC-5435	38	d-3
TC-5436	42	d-1
TC-5437	43	d-1
TC-5438	38	e-4
TC-5439	38	f-3
TC-5440	42	g-2
TC-5441	39	c-3
TC-5442	42	c-1
TC-5443	41	e-4
TC-5444	43	d-3
TC-5445	36	c-1
TC-5446	36	d-2
TC-5447	36	c-3
TC-5448	36	d-3
TC-5553	54	c-1
TC-5554	54	f-1
TC-5555	64	b-4
TC-5556	64	b-5
TC-5652	39	c-1
TC-5653	36	b-1
TC-5654	39	g-4
TC-5655	36	e-2
TC-5656	42	a-1
TC-5657	40	e-4
TC-5665	53	f-1
TC-5668	53	f-2
TC-5669	54	d-1
TC-5673	54	a-2
TC-5674	55	c-4
TC-5675	55	c-3
TC-5697	64	b-1
TC-5699	65	a-2
TC-5700	65	a-1

TCE <p>8,700円/㎡</p>		
品 番	ページ	段・順番
TCE-4174	73	a-1
TCE-4212	73	a-4
TCE-4241	73	c-3
TCE-4261	73	d-3
TCE-4265	73	c-4
TCE-4277	73	a-5
TCE-4308	73	c-5
TCE-4310	73	d-4
TCE-4330	73	d-5
TCE-4331	73	f-2
TCE-4338	73	e-5
TCE-4348	73	b-4
TCE-4541	73	f-4
TCE-4542	73	f-5
TCE-5065	73	b-1

品 番	ページ	段・順番
TCE-5066	73	a-3
TCE-5069	73	c-2
TCE-5070	73	d-2
TCE-5071	73	e-3
TCE-5091	73	b-3
TCE-5668	73	f-3
TCV <p>9,900円/㎡</p>		
品 番	ページ	段・順番
TCV-4164	74	a-1
TCV-4193	74	d-1
TCV-4196	74	b-3
TCV-4208	74	b-1
TCV-4241	74	d-2
TCV-4322	74	d-3
TCV-4445	74	a-5
TCV-5065	74	b-2
TCV-5118	74	a-3
TCV-5435	74	a-2

TD <p>6,900円/㎡</p>		
品 番	ページ	段・順番
TD-4545	60	d-2
TD-4546	60	d-1
TD-4548	60	c-3
TD-4549	60	d-3
TD-4551	59	b-2
TD-4561	64	c-1
TD-4562	64	d-1
TD-5201	60	c-2
TD-5202	60	c-1
TD-5217	64	c-2
TD-5218	64	d-2

TDE <p>8,700円/㎡</p>		
品 番	ページ	段・順番
TDE-4548	73	g-4
TDE-4549	73	g-5
TDE-4550	73	h-4
TDE-4551	73	h-5

TDV <p>9,900円/㎡</p>		
品 番	ページ	段・順番
TDV-4561	74	a-4

TFE <p>8,700円/㎡</p>		
品 番	ページ	段・順番
TFE-5241	73	g-1
TFE-5242	73	h-1
TFE-5243	73	g-2
TFE-5244	73	h-2
TFE-5245	73	g-3
TFE-5246	73	h-3

TN <p>8,700円/㎡</p>		
品 番	ページ	段・順番
TN-5168	63	f-3
TN-5169	63	g-4
TN-5170	63	f-4
TN-5171	63	g-5
TN-5172	63	e-1
TN-5173	63	e-2
TN-5174	63	d-1
TN-5175	63	e-4
TN-5176	63	e-3
TN-5177	63	d-2
TN-5178	63	e-5
TN-5209	54	b-3
TN-5210	54	c-4
TN-5311	60	b-2
TN-5312	60	b-3
TN-5313	60	a-1
TN-5314	60	b-4
TN-5315	53	b-1
TN-5316	53	c-3
TN-5317	53	c-4
TN-5318	53	e-3
TN-5319	54	a-1
TN-5320	54	e-1
TN-5321	54	f-2
TN-5322	54	e-2
TN-5323	54	e-3
TN-5324	54	f-3
TN-5325	54	f-4
TN-5326	61	c-1

品 番	ページ	段・順番
TN-5327	61	d-1
TN-5328	61	c-2
TN-5329	61	a-1
TN-5330	61	b-2
TN-5331	62	c-3
TN-5332	62	b-2
TN-5334	62	c-4
TN-5658	50	a-3
TN-5659	50	a-2
TN-5660	50	a-4
TN-5661	50	a-1
TN-5670	55	a-2
TN-5671	55	a-1
TN-5672	55	a-3
TN-5687	60	b-1
TN-5688	61	b-1
TN-5689	61	d-2
TN-5693	62	c-1
TN-5694	62	c-2
TN-5695	62	b-1
TN-5698	65	a-3

TR			7,400円/㎡
品 番	ページ	段・順番	
TR-4371	56	a-1	
TR-4372	56	b-3	
TR-4374	56	d-1	
TR-4378	56	c-4	
TR-4379	57	b-1	
TR-4384	57	a-4	
TR-4388	57	b-2	
TR-4390	57	e-2	
TR-4392	66	c-4	
TR-4395	56	e-4	
TR-4398	56	f-2	
TR-4415	56	a-3	
TR-4416	56	c-1	
TR-4418	57	c-1	
TR-4419	57	e-1	
TR-4420	56	g-4	
TR-4432	67	f-1	
TR-5151	56	e-1	
TR-5152	57	a-1	
TR-5154	57	b-4	
TR-5155	56	f-1	
TR-5161	57	e-3	
TR-5162	56	e-2	
TR-5163	56	e-3	
TR-5541	56	b-4	
TR-5542	56	d-4	
TR-5567	67	f-2	
TR-5701	67	f-3	



SDGs とは、  
持続可能な世界の実現に向け国連が定めた  
2030 年までの国際的な目標です。

## 具体的な取り組み

表面強度に優れた、建築用の内装仕上げ材として、長期間にわたり空間の美観を維持し、建築の長寿命化に貢献します。

自然資源から希少な天然素材のものを摂取して使用するのではなく、天然素材をリアルに表現したデザイン性の高い商品を開発することで、そのデザインを空間に取り入れる機会を提供し、地球の豊かさの源泉である「生物の多様性」の保護に貢献することに繋がると考えます。



## sangetsu design site

### FLAGSHIP サンゲツ品川ショールーム

〒108-0075 東京都港区港南2-16-4  
品川グランドセントラルタワー 4F  
TEL.0570-055-134 FAX.03-5463-6744

### サンゲツ名古屋ショールーム

〒451-8575 名古屋市中区西区幅下1-4-1  
TEL.0570-055-135 FAX.052-564-3229

### サンゲツ大阪ショールーム

〒530-0001 大阪市北区梅田2-5-25  
ハービスOSAKA 4F  
TEL.0570-055-136 FAX.06-6347-9811

### サンゲツ福岡ショールーム

〒812-0892 福岡市博多区東那珂1-11-11  
TEL.0570-055-137 FAX.092-441-9503

## sangetsu design studio

### サンゲツ仙台ショールーム

〒984-0031 仙台市若林区六丁目字南98-1  
TEL.022-287-3922 FAX.022-253-6806

### サンゲツ金沢ショールーム

〒920-8205 石川県金沢市大友2-101  
TEL.076-238-1411 FAX.076-238-1412

### サンゲツ広島ショールーム

〒730-0017 広島市中区鉄砲町7-18  
東芝フコク生命ビル 1F  
TEL.082-223-8115 FAX.082-223-8117

### 北海道支社

〒064-0804 北海道札幌市中央区南四条西  
10-1004-2 SYOKUSANビル 3F  
TEL.011-251-3150 FAX.011-251-3151

### 東北支社

〒984-0031 仙台市若林区六丁目字南98-1  
TEL.022-287-3765 FAX.022-287-2995

### 北関東支社

〒330-0843 さいたま市大宮区吉敷町  
4-262-16 マルキュー大宮ビル 8F  
TEL.048-601-5500 FAX.048-711-2681

### 東京支社

〒140-8611 東京都品川区東品川3-20-17  
TEL.03-3474-1181 FAX.03-3450-5038

### 西関東支社

〒231-0032 横浜市中区不老町2-9-1  
関内ワイズビル  
TEL.045-664-3442 FAX.045-664-3376

### 中部支社

〒451-8575 名古屋市中区西区幅下1-4-1  
TEL.052-564-3111 FAX.052-564-3191

### 関西支社

〒541-0053 大阪市中央区本町4-3-9  
本町サンケイビル 15F  
TEL.06-6245-2301 FAX.06-6245-2302

### 中国四国支社

〒730-0017 広島市中区鉄砲町7-18  
東芝フコク生命ビル 1F  
TEL.082-223-8110 FAX.082-223-8120

### 九州支社

〒812-0892 福岡市博多区東那珂1-11-11  
TEL.092-441-5181 FAX.092-441-5191

【東北支社】 北東北営業所／福島営業所

【北関東支社】 群馬営業所／栃木営業所／新潟営業所／茨城営業所／長野営業所

【東京支社】 東関東営業所

【西関東支社】 多摩営業所／厚木営業所

【中部支社】 岐阜営業所／岡崎営業所／北陸支店／静岡営業所

【関西支社】 京都営業所／神戸営業所／東大阪営業所／南大阪営業所

【中国四国支社】 岡山営業所／四国支店

【九州支社】 北九州営業所／熊本営業所／南九州営業所

### 株式会社 サンゲツ 沖縄

〒901-2227 沖縄県宜野湾市宇地泊1-7-20  
レキオスクエア宇地泊 3F F号室  
TEL.098-897-8722 FAX.098-897-8724

### sangetsu design studio

#### サンゲツ沖縄ショールーム

〒901-2227 沖縄県宜野湾市宇地泊1-7-20  
レキオスクエア宇地泊 2F  
TEL.098-890-2025 FAX.098-890-3789

#### 見本帳について

- 現品見本や見本帳写真と商品が若干異なる場合がありますのでご了承ください。
- 掲載商品の価格および仕様は、当見本帳発行時(2024年1月)のものです。経済変動、品質の改善により、やむを得ず価格および仕様を変更させていただく場合があります。ご注文の際は、販売店あるいは弊社営業窓口にご確認ください。
- 当見本帳に記載されている各種試験データは測定値であり、保証値ではありませんのでご了承ください。
- 当見本帳に掲載している商品および写真等を許可なく複製、転載することを固くお断りいたします。
- 表示価格は標準材料価格であり、消費税は含まれておりません。

#### 見本帳の廃棄に関するお願い

不要となった見本帳につきましては、しかるべき資格を有する産業廃棄物処理業者に直接廃棄を委託していただきますようお願い申し上げます。

発行日／2024年1月

発行所／株式会社サンゲツ

有効期限／2026年10月

\* 見本帳の有効期限は、都合により変更する場合がありますのでご了承ください。



0570で始まる電話番号は、市内通話料金にてご利用いただけます。





**REATEC** vol.12