



MODERN

MODERN

# EK8171 ~ EK8172

標準価格 6,000 円/m 4,290 円/m<sup>2</sup> 有効巾 140cm

仕上り巾▶	約2倍ヒダ・タッセル含む・単位(円・税別)/cm				
	~140	~210	~280	~350	~420
仕上り丈▼	2巾	3巾	4巾	5巾	6巾
~120	32,800	48,100	63,300	77,800	93,000
~140	32,800	48,100	63,300	77,800	93,000
~160	32,800	48,100	63,300	77,800	93,000
~180	40,000	58,900	77,800	96,600	115,600
~200	40,000	58,900	77,800	96,600	115,600
~220	40,000	58,900	77,800	96,600	115,600
~240	48,100	70,500	93,000	115,600	138,800
~260	48,100	70,500	93,000	115,600	138,800
(約1.5倍ヒダ)	~186	~280	~373	~466	~560

ライトプリーツ加工(形態安定) 上記価格表 + 3,000円/窓

加工可能サイズ 巾:~600cm / 丈:50~300cm (片開き最大仕上り巾300cm)

仕上り巾▶	単位(円・税別)/cm				
	40~60	~90	~140	~190	~240
仕上り丈▼	1W	2W	3W	4W	5W
81~100	28,100	30,200	44,800	46,900	61,800
~120	28,100	30,200	44,800	47,000	61,800
~140	31,800	33,900	53,000	55,200	74,300
~160	32,200	34,300	53,400	55,600	74,700
~180	32,200	34,300	53,500	55,600	74,800
~200	36,500	38,600	62,300	64,400	87,300
~220	36,900	39,000	62,700	64,800	87,700

コード式 上記価格表 + 3,000円 (最小仕上り巾:18cm)

※施工例写真のスタイルは上記の価格とは異なりますのでご注意ください。

推奨スタイル

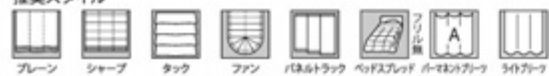

推奨マッチレース: EK8719 (P.238)



フラットカーテン:EK8171 クッション:EK8172



EK8171 SD5

NEW



EK8172 遮光3級

NEW

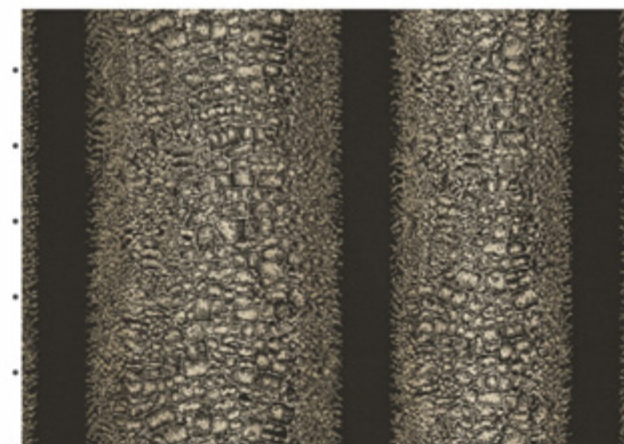

EK8172 のパターン写真 (1目盛り10cm)

組成 ポリエステル100% リピート タテ 52cm・ヨコ 70cm 寸法変化率 水洗い: タテ -0.5%・ヨコ 0% ドライ: タテ -0.5%・ヨコ -0.5%



# EK8173

標準価格 4,900円/m 3,480円/m<sup>2</sup> 有効巾 141cm

## 標準仕立上り価格表

約2倍ヒダ・タッセル含む・単位(円・税別)/cm

仕上り巾▶	~141	~211	~282	~352	~423
仕上り丈▼	2巾	3巾	4巾	5巾	6巾
~120	23,000	33,500	44,000	54,500	65,000
~140	28,600	41,600	54,500	67,500	80,500
~160	28,600	41,600	54,500	67,500	80,500
~180	33,500	49,600	65,000	80,500	96,400
~200	33,500	49,600	65,000	80,500	96,400
~220	39,100	57,000	75,500	94,000	111,800
~240	39,100	57,000	75,500	94,000	111,800
~260	44,000	65,000	85,900	106,900	127,900
(約1.5倍ヒダ)	~188	~282	~376	~470	~564

ライトブリーチ加工(形態安定) 上記価格表 + 3,000円/窓

加工可能サイズ 巾:~600cm / 丈:50~300cm (片開き最大仕上り巾300cm)

## ブレースシェード価格表 ドラム式

単位(円・税別)/cm

仕上り巾▶	40~60	~90	~140	~190	~240
仕上り丈▼	1W	2W	3W	4W	5W
81~100	23,900	26,000	37,400	39,500	51,000
~120	27,200	29,200	43,900	46,000	59,900
~140	27,200	29,300	43,900	46,000	60,000
~160	30,800	32,900	50,200	52,300	69,500
~180	30,800	32,900	50,200	52,300	69,500
~200	33,500	35,600	55,900	58,100	78,600
~220	33,800	35,900	56,300	58,400	79,000

コード式 上記価格表 - 3,000円 (最小仕上り巾:18cm)

※施工例写真のスタイルは上記の価格とは異なりますのでご注意ください。

### 推奨スタイル

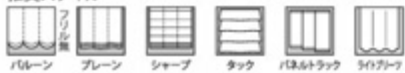

推奨マッチレース:EK8691 (P.230)



EK8173 のパターン写真 (1目盛り10cm)



EK8173 遮光3級

NEW

カーテン:EK8173



組成 ポリエステル100% リピート タテ 42.3cm・ヨコ 23.5cm 寸法変化率 水洗い: タテ 0%・ヨコ 0.5% ドライ: タテ -0.5%・ヨコ 0%

サ-54   
タンブラー乾燥はお避けください。



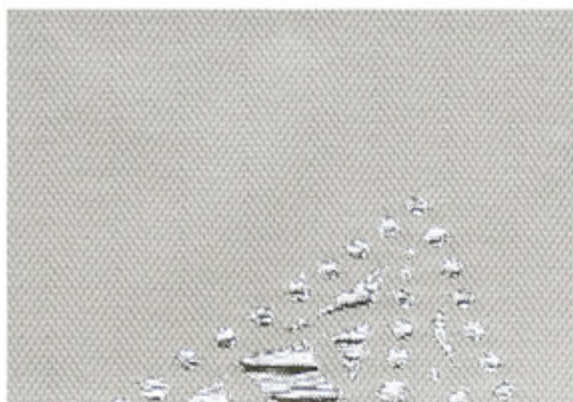

EK8174 SD4

NEW



EK8175 遮光2級

NEW



EK8174 のパターン写真 (1目盛り10cm)

## EK8174~EK8175

標準価格 6,700円/m 4,790円/m<sup>2</sup> 有効巾 140cm

標準仕立上り価格表		約2倍ヒダ・タッセル含む・単位(円・税別)/cm				
仕上り巾▶	~140	~210	~280	~350	~420	
仕上り丈▼	2巾	3巾	4巾	5巾	6巾	
~120	31,100	44,600	59,000	72,500	86,800	
~140	37,400	55,000	72,500	89,900	107,500	
~160	37,400	55,000	72,500	89,900	107,500	
~180	37,400	55,000	72,500	89,900	107,500	
~200	44,600	66,100	86,800	107,500	129,000	
~220	44,600	66,100	86,800	107,500	129,000	
~240	51,800	76,500	101,100	125,000	149,600	
~260	51,800	76,500	101,100	125,000	149,600	
(約1.5倍ヒダ)	~186	~280	~373	~466	~560	

ライトプリーツ加工(形態安定) 上記価格表 + 3,000円/窓

加工可能サイズ 巾:~600cm / 丈:50~300cm (片開き最大仕上り巾300cm)

ブレンシェード価格表 ドラム式		単位(円・税別)/cm				
仕上り巾▶	40~60	~90	~140	~190	~240	
仕上り丈▼	1W	2W	3W	4W	5W	
81~100	26,600	28,700	42,800	44,900	58,400	
~120	30,600	32,700	50,000	52,100	70,300	
~140	30,600	32,700	50,000	52,200	70,300	
~160	34,900	37,000	58,300	60,400	81,800	
~180	34,900	37,000	58,300	60,500	81,800	
~200	38,900	41,000	66,200	68,400	93,700	
~220	39,200	41,400	66,600	68,800	94,100	

コード式 上記価格表 + 3,000円 (最小仕上り巾:18cm)

※施工例写真のスタイルは上記の価格とは異なりますのでご注意ください。

推奨スタイル



推奨マッチレース: EK8662 (P.221)



カーテン(パーマネントプリーツ加工 A):EK8175 シアーカーテン:EK8706 (P.234 参照)

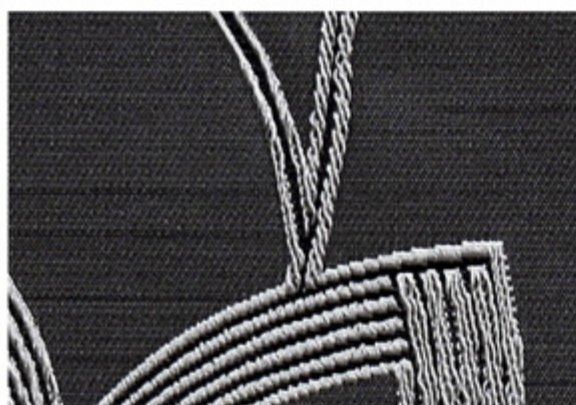

EK8176 遮光2級

NEW

## EK8176

標準価格 4,850円/m

有効巾 102cm

		約2倍ヒダ・タッセル含む・単位(円・税別)/cm				
仕上り巾▶	~153	~204	~255	~306	~357	
仕上り丈▼	3巾	4巾	5巾	6巾	7巾	
~120	39,000	51,600	63,800	75,900	88,500	
~140	39,000	51,600	63,800	75,900	88,500	
~160	39,000	51,600	63,800	75,900	88,500	
~180	51,600	67,800	83,900	100,700	116,800	
~200	51,600	67,800	83,900	100,700	116,800	
~220	51,600	67,800	83,900	100,700	116,800	
~240	51,600	67,800	83,900	100,700	116,800	
~260	63,800	83,900	104,700	124,900	145,600	
(約1.5倍ヒダ)	~204	~272	~340	~408	~476	

ライトブリーツ加工(形態安定) 上記価格表 + 3,000円/窓

加工可能サイズ 巾:~600cm / 丈:50~300cm (片開き最大仕上り巾300cm)

		単位(円・税別)/cm				
仕上り巾▶	40~60	~90	~140	~190	~240	
仕上り丈▼	1W	2W	3W	4W	5W	
81~100	24,100	26,100	37,500	39,700	50,500	
~120	28,600	30,700	46,100	48,200	64,400	
~140	28,600	30,700	46,100	48,200	64,400	
~160	29,000	31,100	46,500	48,600	64,800	
~180	29,000	31,100	46,500	48,700	64,800	
~200	33,600	35,700	55,800	58,000	77,900	
~220	34,000	36,100	56,200	58,300	78,300	

コード式 上記価格表 - 3,000円 (最小仕上り巾:18cm)

※施工例写真のスタイルは上記の価格とは異なりますのでご注意ください。

推奨スタイル



推奨マッチレース:EK8679(P.226)



EK8176 のパターン写真 (1目盛り10cm)



フラットカーテン:EK8176 シアーカーテン:EK8702(P.234 参照) クッション:EK8139, EK8152(P.35 参照)

組成 ポリエステル100% リピート タテ71cm・ヨコ51cm 寸法変化率 水洗い:タテ0%・ヨコ0% ドライ:タテ-1.0%・ヨコ0%





フラットカーテン:EK8178 シアーカーテン:EK8702 (P.234 参照)



EK8177 遮光2級

NEW



EK8178 遮光2級

NEW

## EK8177~EK8178

標準価格 4,500 円/m

有効巾 102cm

標準仕立上り価格表		約2倍ヒダ・タッセル含む・単位(円・税別)/cm				
仕上り巾▶	~153	~204	~255	~306	~357	
仕上り丈▼	3巾	4巾	5巾	6巾	7巾	
~120	29,000	37,800	46,400	55,600	64,300	
~140	37,800	49,600	61,100	73,000	84,900	
~160	37,800	49,600	61,100	73,000	84,900	
~180	46,400	61,100	76,200	90,900	105,400	
~200	46,400	61,100	76,200	90,900	105,400	
~220	46,400	61,100	76,200	90,900	105,400	
~240	55,600	73,000	90,900	108,700	126,100	
~260	55,600	73,000	90,900	108,700	126,100	
(約1.5倍ヒダ)	~204	~272	~340	~408	~476	

ライトブリーチ加工(形態安定) 上記価格表 + 3,000円/窓

加工可能サイズ 巾:~600cm / 丈:50~300cm (片開き最大仕上り巾300cm)

推奨スタイル



ブレンシェード価格表 ドラム式

単位(円・税別)/cm

仕上り巾▶	40~60	~90	~140	~190	~240
仕上り丈▼	1W	2W	3W	4W	5W
81~100	24,700	26,800	38,800	40,900	53,200
~120	24,700	26,800	38,800	41,000	53,200
~140	28,000	30,100	45,300	47,500	63,000
~160	28,400	30,400	45,700	47,900	63,400
~180	28,400	30,500	45,800	47,900	63,400
~200	31,600	33,700	52,400	54,600	73,200
~220	32,000	34,100	52,800	55,000	73,600

コード式 上記価格表 - 3,000円 (最小仕上り巾:18cm)

※施工例写真のスタイルは左記 / 上記の価格とは異なりますのでご注意ください。

推奨マッチレース:EK8673 (P.225)



EK8177 のパターン写真 (1目盛り10cm)

組成 ポリエステル100% リピート タテ 54.5cm・ヨコ 51cm 寸法変化率 水洗い: タテ -0.5%・ヨコ -0.5% ドライ: タテ -1.0%・ヨコ -0.5%





フラットカーテン:EK8179 シェアーカーテン:EK8706(P.234 参照)



EK8179 SD4

NEW

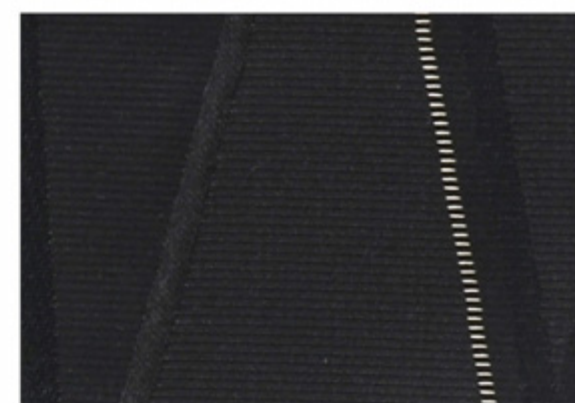

EK8180 遮光2級

NEW

## EK8179~EK8180

標準価格 3,500 円/m

有効巾 100cm

### 標準仕立上り価格表

約2倍ヒダ・タッセル含む・単位(円・税別)/cm

仕上り巾▶	~150	~200	~250	~300	~350
仕上り丈▼	3巾	4巾	5巾	6巾	7巾
~120	28,600	37,800	46,600	55,400	64,200
~140	28,600	37,800	46,600	55,400	64,200
~160	28,600	37,800	46,600	55,400	64,200
~180	35,600	46,600	57,600	69,100	80,100
~200	35,600	46,600	57,600	69,100	80,100
~220	42,200	55,400	69,100	82,300	95,500
~240	42,200	55,400	69,100	82,300	95,500
~260	42,200	55,400	69,100	82,300	95,500
(約1.5倍ヒダ)	~200	~266	~333	~400	~466

ライトブリーチ加工(形態安定) 上記価格表 + 3,000円/窓

加工可能サイズ 巾:~600cm / 丈:50~300cm (片開き最大仕上り巾300cm)

### 推奨スタイル



### ブレースード価格表 ドラム式

単位(円・税別)/cm

仕上り巾▶	40~60	~90	~140	~190	~240
仕上り丈▼	1W	2W	3W	4W	5W
81~100	22,600	24,700	34,900	37,000	47,200
~120	22,700	24,700	34,900	37,000	47,200
~140	25,400	27,500	40,000	42,100	54,600
~160	25,800	27,900	40,400	42,500	55,000
~180	28,100	30,200	45,500	47,600	62,900
~200	28,100	30,200	45,500	47,600	62,900
~220	28,500	30,600	45,900	48,000	63,300

コード式 上記価格表 - 3,000円 (最小仕上り巾:18cm)

※施工例写真のスタイルは左記 / 上記の価格とは異なりますのでご注意ください。

推奨マッチレース:EK8697(P.232)

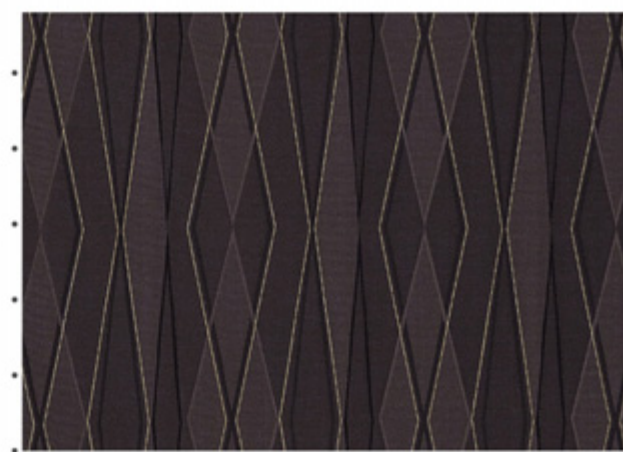

EK8180 のパターン写真(1目盛り10cm)

組成 ポリエステル100% リピート タテ 50.7cm・ヨコ 25cm 寸法変化率 水洗い:タテ 0%・ヨコ 0% ドライ:タテ -0.5%・ヨコ 0%

サ-54 タンブラー乾燥はお避けください





# EK8181

標準価格 5,700円/m 4,080円/m<sup>2</sup> 有効巾 140cm

標準仕立上り価格表		約2倍ヒダ・タッセル含む・単位(円・税別)/cm				
仕上り巾▶	~140	~210	~280	~350	~420	
仕上り丈▼	2巾	3巾	4巾	5巾	6巾	
~120	30,000	43,300	57,200	71,100	84,400	
~140	30,000	43,300	57,200	71,100	84,400	
~160	39,100	57,200	75,300	93,400	112,200	
~180	39,100	57,200	75,300	93,400	112,200	
~200	39,100	57,200	75,300	93,400	112,200	
~220	39,100	57,200	75,300	93,400	112,200	
~240	48,200	71,100	93,400	116,400	139,300	
~260	48,200	71,100	93,400	116,400	139,300	
(約1.5倍ヒダ)	~186	~280	~373	~466	~560	

ライトプリーツ加工(形態安定) 上記価格表 + 3,000円/窓

加工可能サイズ 巾:~600cm / 丈:50~300cm (片開き最大仕上り巾300cm)

ブレースシェード価格表 ドラム式		単位(円・税別)/cm				
仕上り巾▶	40~60	~90	~140	~190	~240	
仕上り丈▼	1W	2W	3W	4W	5W	
81~100	25,400	27,500	39,800	41,900	54,900	
~120	30,400	32,500	50,500	52,600	69,800	
~140	30,500	32,500	50,500	52,600	69,800	
~160	30,800	32,900	50,900	53,000	70,200	
~180	35,800	37,900	60,900	63,000	85,800	
~200	35,900	38,000	60,900	63,100	85,900	
~220	36,200	38,300	61,300	63,500	86,300	

コード式 上記価格表 + 3,000円 (最小仕上り巾:18cm)

※施工例写真のスタイルは上記の価格とは異なりますのでご注意ください。

推奨スタイル

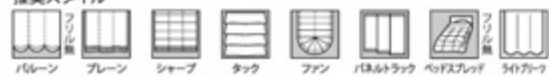

推奨マッチレース: EK8680 (P.226)



EK8181 のパターン写真 (1目盛り10cm)



EK8181 SD4

NEW



カーテン:EK8181 シアーカーテン:EK8705 (P.234 参照)

組成 ポリエステル100% リピート タテ 65.5cm・ヨコ 70cm 寸法変化率 水洗い: タテ 0.5%・ヨコ -0.5% ドライ: タテ -1.0%・ヨコ 1.0%



タンブラー乾燥はお避けください





カーテン:EK8182 プレーンシェード:EK8183

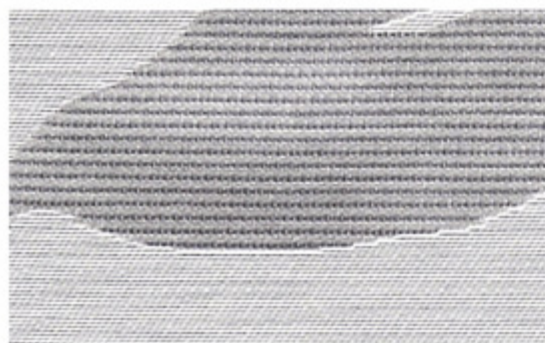

EK8182 SD5

NEW



EK8182 のパターン写真 (1目盛り10cm)



EK8183 SD5

NEW



EK8183 のパターン写真 (1目盛り10cm)

## EK8182

標準価格 11,500円/m 8,050円/m<sup>2</sup> 有効巾 143cm

標準仕立上り価格表		約2倍ヒダ・タッセル含む・単位(円・税別)/cm				
仕上り巾▶	~143	~214	~286	~357	~429	
仕上り丈▼	2巾	3巾	4巾	5巾	6巾	
~120	62,200	90,400	119,800	149,200	177,300	
~140	62,200	90,400	119,800	149,200	177,300	
~160	62,200	90,400	119,800	149,200	177,300	
~180	62,200	90,400	119,800	149,200	177,300	
~200	81,400	119,800	158,200	196,400	236,100	
~220	81,400	119,800	158,200	196,400	236,100	
~240	81,400	119,800	158,200	196,400	236,100	
~260	81,400	119,800	158,200	196,400	236,100	
(約1.5倍ヒダ)	~190	~286	~381	~476	~572	

※施工例写真のスタイルは上記の価格とは異なりますのでご注意ください。

組成 アクリル 60%・ポリエステル 40% リピート タテ 75.5cm・ヨコ 71.5cm  
寸法変化率 水洗い: タテ -0.5%・ヨコ -0.5% ドライ: タテ 0%・ヨコ -0.5%



推奨スタイル



Made in Germany

## EK8183

標準価格 12,100円/m 8,450円/m<sup>2</sup> 有効巾 143.2cm

標準仕立上り価格表		約2倍ヒダ・タッセル含む・単位(円・税別)/cm				
仕上り巾▶	~143	~214	~286	~358	~429	
仕上り丈▼	2巾	3巾	4巾	5巾	6巾	
~120	54,400	79,800	105,200	130,700	156,200	
~140	54,400	79,800	105,200	130,700	156,200	
~160	71,800	105,200	138,700	172,200	207,000	
~180	71,800	105,200	138,700	172,200	207,000	
~200	71,800	105,200	138,700	172,200	207,000	
~220	87,900	130,700	172,200	215,100	256,500	
~240	87,900	130,700	172,200	215,100	256,500	
~260	87,900	130,700	172,200	215,100	256,500	
(約1.5倍ヒダ)	~191	~286	~381	~477	~572	

※施工例写真のスタイルは上記の価格とは異なりますのでご注意ください。

組成 アクリル 57%・ポリエステル 43% リピート タテ 63cm・ヨコ 35.8cm  
寸法変化率 水洗い: タテ -0.5%・ヨコ 0% ドライ: タテ 0%・ヨコ -0.5%



推奨スタイル

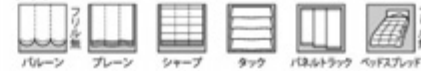

Made in Germany

推奨マッチレース:EK8652(P.219)





カーテン:EK8185 クッション:EK8185、EK8142、EK8149(P.35 参照)

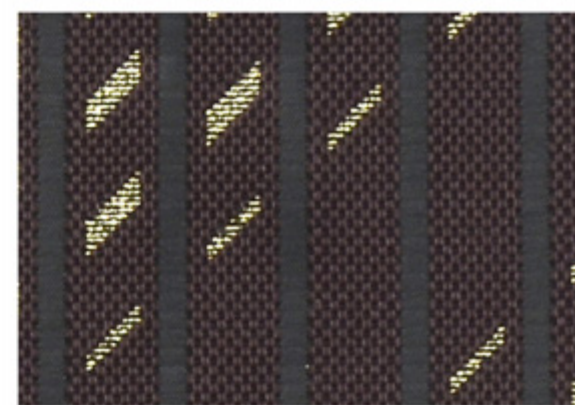

EK8184 遮光2級

NEW

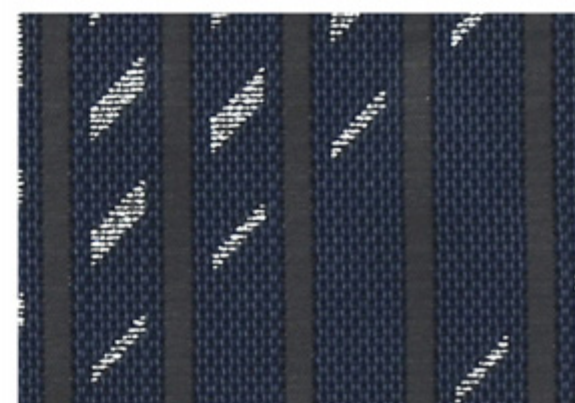

EK8185 遮光2級

NEW

## EK8184~EK8185

標準価格 4,600 円/m

有効巾 103cm

標準仕立上り価格表		約2倍ヒダ・タッセル含む・単位(円・税別)/cm				
仕上り巾▶	~154	~206	~257	~309	~360	
仕上り丈▼	3巾	4巾	5巾	6巾	7巾	
~120	33,500	43,500	53,900	64,500	74,400	
~140	33,500	43,500	53,900	64,500	74,400	
~160	41,300	53,900	66,700	80,000	92,600	
~180	41,300	53,900	66,700	80,000	92,600	
~200	49,000	64,500	80,000	95,500	110,900	
~220	49,000	64,500	80,000	95,500	110,900	
~240	49,000	64,500	80,000	95,500	110,900	
~260	56,700	74,400	92,600	110,900	128,500	
(約1.5倍ヒダ)	~206	~274	~343	~412	~480	

ライトブリーチ加工(形態安定) 上記価格表 + 3,000円/窓

加工可能サイズ 巾:~600cm / 丈:50~300cm (片開き最大仕上り巾300cm)

推奨スタイル



ブレースード価格表 ドラム式

単位(円・税別)/cm

仕上り巾▶	40~60	~90	~140	~190	~240
仕上り丈▼	1W	2W	3W	4W	5W
81~100	23,800	25,800	36,400	38,500	49,800
~120	26,500	28,600	42,600	44,700	58,000
~140	26,500	28,600	42,600	44,800	58,100
~160	26,900	29,000	43,000	45,100	58,500
~180	29,700	31,800	48,500	50,700	67,500
~200	29,700	31,800	48,500	50,700	67,500
~220	32,800	34,900	54,400	56,600	76,100

コード式 上記価格表 - 3,000円 (最小仕上り巾:18cm)

※施工例写真のスタイルは左記 / 上記の価格とは異なりますのでご注意ください。

推奨マッチレース:EK8678(P.226)



EK8184 のパターン写真 (1目盛り10cm)

組成 ポリエステル100% リピート タテ46.7cm・ヨコ51.5cm 寸法変化率 水洗い:タテ-1.0%・ヨコ-0.5% ドライ:タテ-1.0%・ヨコ0%





ツインシェード：(前幕)EK8186 (後幕)EK8703 (P.234 参照)

## EK8186

標準価格 4,300円/m

有効巾 102cm

### 標準仕立上り価格表

約2倍ヒダ・タッセル含む・単位(円・税別)/cm

仕上り巾▶	~153	~204	~255	~306	~357
仕上り丈▼	3巾	4巾	5巾	6巾	7巾
~120	33,300	43,200	53,600	64,100	73,900
~140	33,300	43,200	53,600	64,100	73,900
~160	40,600	53,600	66,100	79,100	92,200
~180	40,600	53,600	66,100	79,100	92,200
~200	40,600	53,600	66,100	79,100	92,200
~220	48,400	64,100	79,100	94,800	110,000
~240	48,400	64,100	79,100	94,800	110,000
~260	56,300	73,900	92,200	110,000	128,200
(約1.5倍ヒダ)	~204	~272	~340	~408	~476

※施工例写真のスタイルは上記の価格とは異なりますのでご注意ください。

組成 ポリエステル93%・レーヨン7%  
 リピート タテ49.2cm・ヨコ51cm  
 寸法変化率 水洗い：タテ-1.0%・ヨコ0%  
 ドライ：タテ-0.5%・ヨコ0%



推奨マッチレース：EK8652 (P.219)



カーテン：EK8187

## EK8187

標準価格 9,600円/m 6,860円/m<sup>2</sup>

有効巾 140cm

### 標準仕立上り価格表

約2倍ヒダ・タッセル含む・単位(円・税別)/cm

仕上り巾▶	~140	~210	~280	~350	~420
仕上り丈▼	2巾	3巾	4巾	5巾	6巾
~120	41,000	59,500	77,900	96,400	114,900
~140	44,300	63,800	84,400	104,000	124,600
~160	47,500	69,300	91,000	112,700	134,400
~180	53,000	77,900	102,900	127,900	152,900
~200	56,200	82,300	109,500	135,500	161,600
~220	62,700	92,000	121,400	150,700	181,100
~240	66,000	96,400	127,900	158,300	189,800
~260	69,300	101,800	134,400	167,000	199,600
(約1.5倍ヒダ)	~186	~280	~373	~466	~560

※施工例写真のスタイルは上記の価格とは異なりますのでご注意ください。

組成 ポリエステル70%・綿30%  
 リピート タテ14.3cm・ヨコ35cm  
 寸法変化率 水洗い：タテ-1.0%・ヨコ-0.5%  
 ドライ：タテ-0.5%・ヨコ0%



推奨マッチレース：EK8672 (P.225)

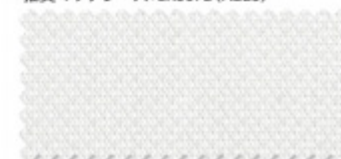

EK8186 透光3級

NEW



EK8186 のパターン写真(1目盛り10cm)

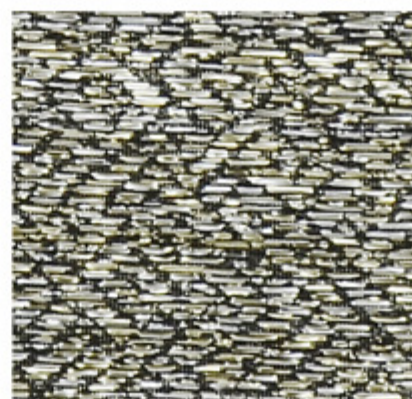

EK8187 SD5

NEW

推奨スタイル	センタークロス	クロスオーバー	スカラップ	セパレート	バレーン	プレーン	シャープ	タック	ファン	ソフト	オーストリアン	パネルトラック	ベッドスプレッド	パーマネントプリーツ	ライトプリーツ
EK8186	—	—	—	—	フリル無	■	■	■	—	—	—	■	—	—	—
EK8187	—	—	—	—	フリル無	■	■	■	—	—	—	■	—	—	—



カーテン:EK8189

## EK8188 ~ EK8190

標準価格 16,000 円/m 13,120 円/m<sup>2</sup> 有効巾 122cm

標準仕立上り価格表		約2倍ヒダ・タッセル含む・単位(円・税別)/cm				
仕上り巾▶	~183	~244	~305	~366	~427	
仕上り丈▼	3巾	4巾	5巾	6巾	7巾	
~120	93,200	122,300	153,100	182,100	211,200	
~140	112,000	146,200	182,100	218,000	252,200	
~160	112,000	146,200	182,100	218,000	252,200	
~180	129,100	170,200	211,200	252,200	295,000	
~200	129,100	170,200	211,200	252,200	295,000	
~220	146,200	194,100	240,300	288,100	336,000	
~240	165,000	218,000	271,000	324,100	377,000	
~260	165,000	218,000	271,000	324,100	377,000	
(約1.5倍ヒダ)	~244	~325	~406	~488	~569	

※施工例写真のスタイルは上記の価格とは異なりますのでご注意ください。  
 ※生地 특성上、正確な寸法での縫製ができない為、視覚的バランスに影響が少ない床に落とすスタイルにてご注文ください。

推奨マッチレース:EK8672(P.225)



推奨スタイル

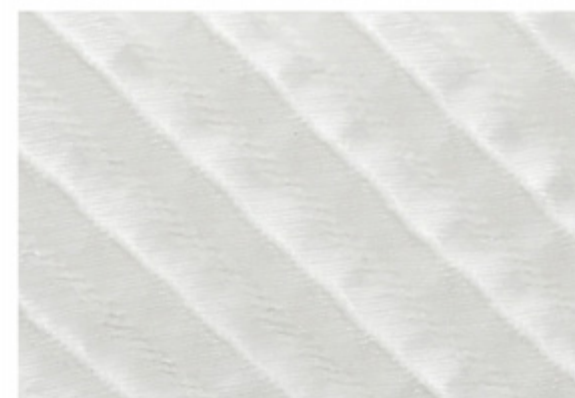

EK8188 SD6

NEW

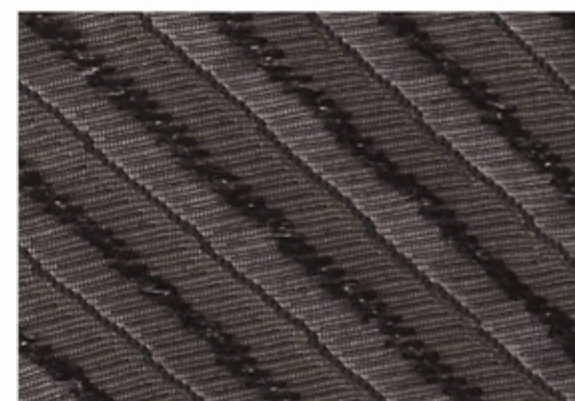

EK8189 遮光3級

NEW



EK8190 遮光2級

NEW

組成 ポリエステル100%(トレピラCS) リピート タテ 34.5cm・ヨコ 30.5cm 寸法変化率 水洗い: タテ 0%・ヨコ 0% ドライ: タテ -1.0%・ヨコ -1.0%

Made in Germany





カーテン：EK8194

## EK8191 ~ EK8194

標準価格 16,000円/m 12,200円/m<sup>2</sup> 有効巾 131.2cm

標準仕立上り価格表 約2倍ヒダ・タッセル含む・単位(円・税別)/cm

仕上り巾▶	~131	~196	~262	~328	~393
仕上り丈▼	2巾	3巾	4巾	5巾	6巾
~120	61,000	88,500	116,000	143,500	171,000
~140	67,900	98,800	129,700	160,600	193,300
~160	74,700	109,100	143,500	177,800	212,200
~180	81,600	119,400	157,200	195,000	232,800
~200	88,500	129,700	171,000	212,200	253,400
~220	95,300	140,000	184,700	231,100	275,800
~240	102,200	150,300	198,500	246,500	294,600
~260	109,100	160,600	212,200	263,800	315,300
(約1.5倍ヒダ)	~175	~262	~349	~437	~524

ライトプリーツ加工(形態安定) 上記価格表 + 3,000円/窓

加工可能サイズ 巾：~600cm / 丈：50~300cm (片開き最大仕上り巾300cm)

※施工例写真のスタイルは上記の価格とは異なりますのでご注意ください。

推奨マッチレース：EK8676 (P.226)



推奨スタイル



プリーツ



EK8191 SD5

NEW



EK8192 SD5

NEW



EK8193 SD5

NEW



EK8194 SD4

NEW

組成 ポリエステル100%(トレピラCS) リピート タテ 2.3cm・ヨコ 4.1cm 寸法変化率 水洗い：タテ -1.0%・ヨコ -0.5% ドライ：タテ -1.0%・ヨコ -0.5%

Made in Germany





EK8195 SD5

NEW

## EK8195

標準価格 3,550円/m

有効巾 99cm

標準仕立上り価格表		約2倍ヒダ・タッセル含む・単位(円・税別)/cm				
仕上り巾▶	~150	~200	~250	~300	~350	
仕上り丈▼	3巾	4巾	5巾	6巾	7巾	
~120	26,200	34,200	42,700	50,700	58,700	
~140	26,200	34,200	42,700	50,700	58,700	
~160	31,100	40,900	50,700	60,500	70,300	
~180	36,000	47,600	58,700	70,300	81,400	
~200	36,000	47,600	58,700	70,300	81,400	
~220	40,900	53,800	66,700	80,100	93,000	
~240	40,900	53,800	66,700	80,100	93,000	
~260	45,800	60,500	75,200	89,900	104,100	
(約1.5倍ヒダ)	~200	~266	~333	~400	~466	

ライトブリーツ加工(形態安定) 上記価格表 + 3,000円/窓

加工可能サイズ 巾:~600cm / 丈:50~300cm (片開き最大仕上り巾300cm)

ブレースード価格表 ドラム式		単位(円・税別)/cm				
仕上り巾▶	40~60	~90	~140	~190	~240	
仕上り丈▼	1W	2W	3W	4W	5W	
81~100	22,700	24,800	34,500	36,700	46,400	
~120	22,700	24,800	34,600	36,700	46,500	
~140	24,600	26,700	38,300	40,400	52,100	
~160	26,800	28,900	42,400	44,500	58,100	
~180	26,800	28,900	42,400	44,600	58,100	
~200	28,700	30,800	46,200	48,300	63,700	
~220	29,100	31,200	46,600	48,700	64,100	

コード式 上記価格表 - 3,000円 (最小仕上り巾:18cm)

※施工例写真のスタイルは上記の価格とは異なりますのでご注意ください。

推奨スタイル

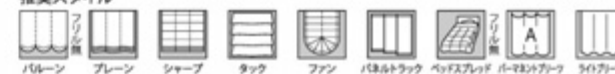

推奨マッチレース:EK8662(P.221)



EK8195 のパターン写真 (1目盛り10cm)

カーテン:EK8195 シアーカーテン:EK8705(P.234 参照) クッション:EK8192, EK8193(P.50 参照)

組成 ポリエステル100% リピート タテ 36.5cm・ヨコ 33cm 寸法変化率 水洗い:タテ -0.5%・ヨコ 0% ドライ:タテ -0.5%・ヨコ 0%



# EK8196~EK8199

標準価格 6,200 円/m 4,560 円/m<sup>2</sup> 有効巾 136cm

## 標準仕立上り価格表

		約2倍ヒダ・タッセル含む・単位(円・税別)/cm				
仕上り巾▶	~136	~204	~272	~340	~408	
仕上り丈▼	2巾	3巾	4巾	5巾	6巾	
~120	26,800	38,700	51,300	63,200	75,100	
~140	32,000	46,200	61,000	75,100	89,900	
~160	34,300	49,900	65,400	81,100	97,400	
~180	36,500	53,500	70,700	87,700	104,100	
~200	38,700	57,300	75,100	93,700	111,400	
~220	41,700	61,000	80,300	99,600	118,900	
~240	46,200	68,400	89,900	111,400	133,700	
~260	48,400	71,400	94,400	117,400	140,400	
(約1.5倍ヒダ)	~181	~272	~362	~453	~544	

ライトプリーツ加工(形態安定) 上記価格表 + 3,000円/窓

加工可能サイズ 巾:~600cm / 丈:50~300cm (片開き最大仕上り巾300cm)

※施工例写真のスタイルは上記の価格とは異なりますのでご注意ください。

推奨マッチレース:EK8670(P.224)



推奨スタイル



13.6+ラック 50+フリフ



EK8196 SD5

NEW

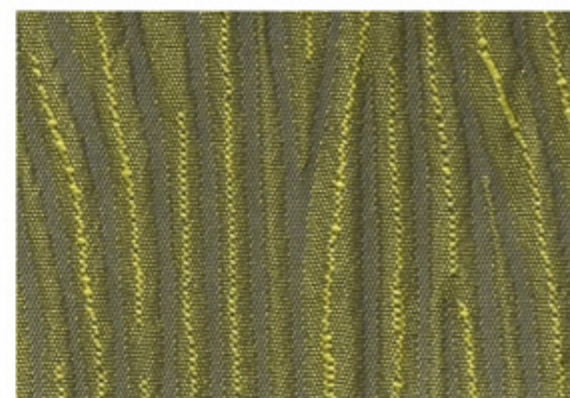

EK8197 SD4

NEW

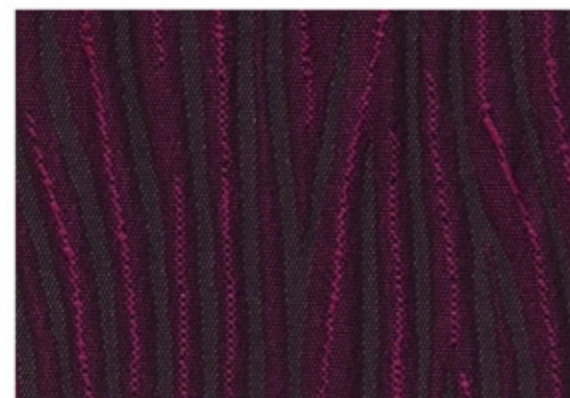

EK8198 遮光3級

NEW



EK8199 遮光2級

NEW



カーテン:EK8197

組成 ポリエステル100% リピート タテ 16.3cm・ヨコ 17cm 寸法変化率 水洗い:タテ 0.5%・ヨコ 0.5% ドライ:タテ -0.5%・ヨコ -0.5%

Made in Turkey





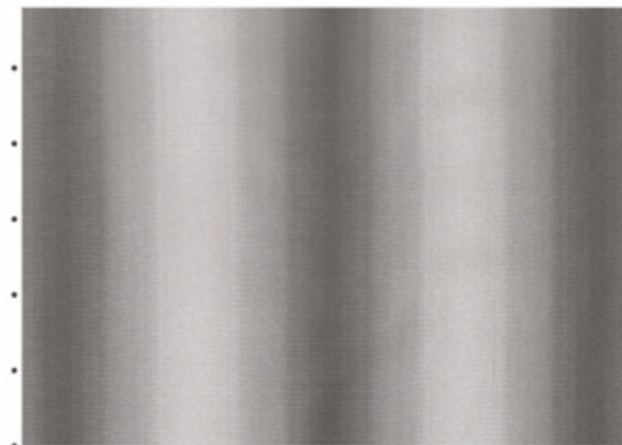

EK8200 のパターン写真 (1目盛り10cm)

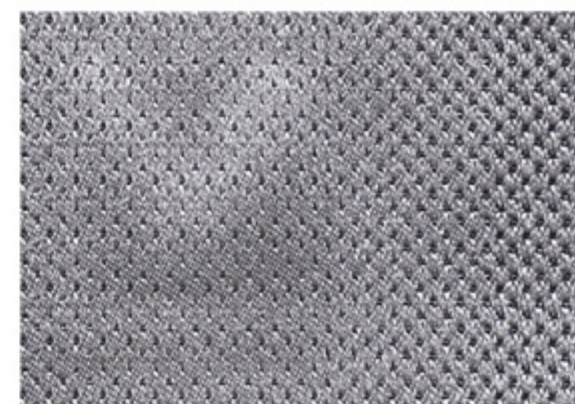

EK8200 SD4

NEW

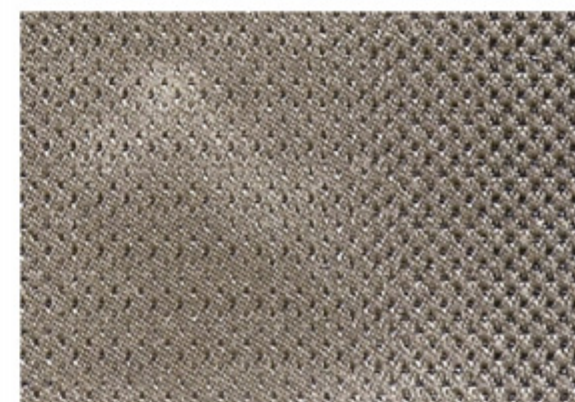

EK8201 SD4

NEW

カーテン:EK8201

## EK8200~EK8201

標準仕立上り価格表		約2倍ヒダ・タッセル含む・単位(円・税別)/cm				
仕上り巾▶	~138	~207	~276	~345	~414	
仕上り丈▼	2巾	3巾	4巾	5巾	6巾	
~120	24,800	36,100	47,300	58,600	69,900	
~140	27,600	40,300	53,000	65,700	78,300	
~160	30,400	44,500	58,600	72,600	86,700	
~180	33,200	48,800	64,200	79,700	95,200	
~200	36,100	53,000	69,900	86,700	103,600	
~220	38,800	57,200	75,500	93,800	112,100	
~240	41,700	61,400	81,100	100,900	120,500	
~260	44,500	65,700	86,700	107,800	129,000	
(約1.5倍ヒダ)	~184	~276	~368	~460	~552	

ライトブリーチ加工(形態安定) 上記価格表 + 3,000円/窓

加工可能サイズ 巾:~600cm / 丈:50~300cm (片開き最大仕上り巾300cm)

推奨スタイル



標準価格 5,800円/m 4,210円/m<sup>2</sup> 有効巾 138cm

ブレースード価格表 ドラム式		単位(円・税別)/cm				
仕上り巾▶	40~60	~90	~140	~190	~240	
仕上り丈▼	1W	2W	3W	4W	5W	
81~100	24,900	27,000	39,200	41,300	53,600	
~120	26,400	28,500	42,200	44,300	58,100	
~140	28,500	30,600	45,800	47,900	63,000	
~160	30,200	32,300	48,900	51,100	68,400	
~180	31,700	33,800	52,500	54,700	72,700	
~200	33,100	35,300	55,300	57,500	77,700	
~220	35,000	37,100	58,600	60,800	82,400	

コード式 上記価格表 - 3,000円 (最小仕上り巾:18cm)

※施工例写真のスタイルは左記 / 上記の価格とは異なりますのでご注意ください。

推奨マッチレース:EK8673 (P.225)



組成 ポリエステル100% リピート ヨコ 34.5cm 寸法変化率 水洗い:タテ 0%・ヨコ 0% ドライ:タテ 0%・ヨコ -0.5%

サ-54   
タンブラー乾燥はお避けください。





ブレースェード(サイドテーピング):EK8203 バランス:EK8093(P.28 参照)

## EK8202~EK8203

仕上り巾▶	約2倍ヒダ・タッセル含む・単位(円・税別)/cm	~150	~225	~300	~375	~450
仕上り丈▼	2巾	3巾	4巾	5巾	6巾	
~120	17,400	25,000	32,600	40,200	47,800	
~140	19,300	27,900	36,900	45,400	54,000	
~160	21,200	30,700	40,200	49,700	59,200	
~180	23,100	33,600	44,000	54,500	64,900	
~200	25,000	36,400	47,800	59,200	71,100	
~220	26,900	39,300	51,600	64,000	76,300	
~240	28,800	42,100	55,400	69,200	82,500	
~260	30,700	45,000	59,200	73,500	87,700	
(約1.5倍ヒダ)	~200	~300	~400	~500	~600	

ライトブリーツ加工(形態安定) 上記価格表 + 3,000円/窓

加工可能サイズ 巾:~600cm / 丈:50~300cm (片開き最大仕上り巾300cm)

推奨スタイル



標準価格 3,400円/m 2,270円/㎡ 有効巾 150cm

仕上り巾▶	単位(円・税別)/cm				
	40~60	~90	~140	~190	~240
仕上り丈▼	1W	2W	3W	4W	5W
81~100	22,400	24,500	26,800	36,600	38,900
~120	24,200	26,300	28,600	39,400	41,800
~140	25,300	27,400	29,700	41,600	44,000
~160	26,700	28,800	31,200	44,200	46,600
~180	27,800	29,900	32,300	46,800	49,200
~200	28,900	31,000	33,400	49,100	51,400
~220	30,900	33,000	35,300	52,300	54,600

コード式 上記価格表 - 3,000円 (最小仕上り巾:18cm)

※施工例写真のスタイルは左記 / 上記の価格とは異なりますのでご注意ください。

推奨マッチレース:EK8666(P.223)

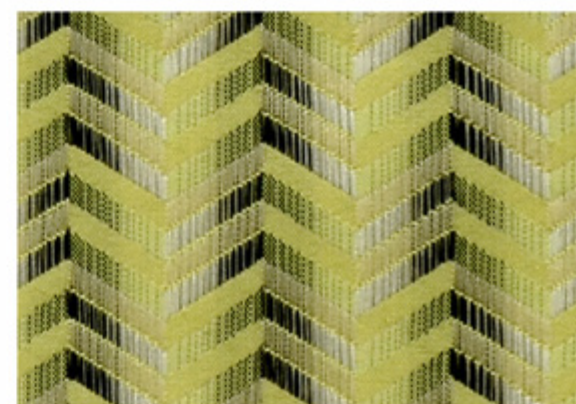

EK8202 SD5

NEW

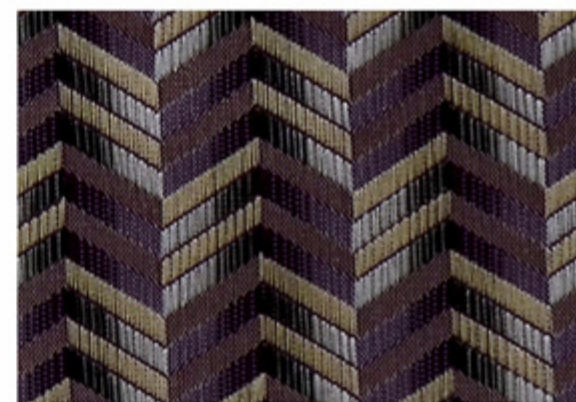

EK8203 SD4

NEW

組成 ポリエステル100% リピート タテ3.1cm・ヨコ2.5cm 寸法変化率 水洗い:タテ0%・ヨコ0% ドライ:タテ0%・ヨコ0%





フラットカーテン:EK8205 レース:EK8676(P.226 参照)

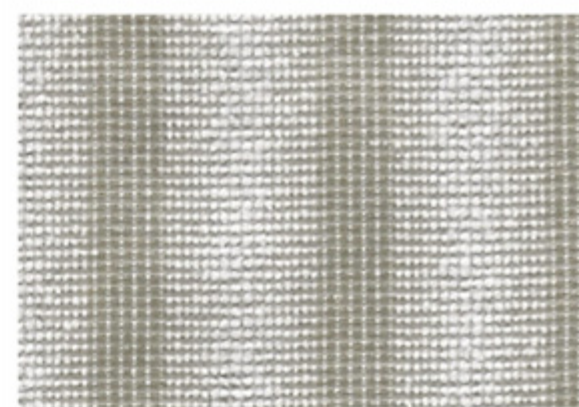

EK8204 SD5

NEW

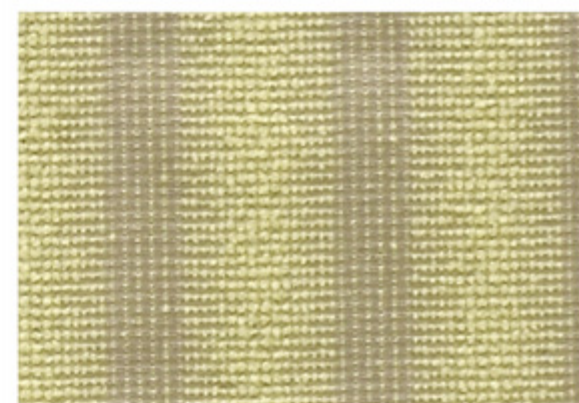

EK8205 SD5

NEW



EK8206 遮光3級

NEW

## EK8204~EK8206

標準仕立上り価格表		約2倍ヒダ・タッセル含む・単位(円・税別)/cm				
仕上り巾▶	~150	~225	~300	~375	~450	
仕上り丈▼	2巾	3巾	4巾	5巾	6巾	
~120	16,900	24,500	32,100	39,700	47,300	
~140	18,800	27,400	35,900	44,500	53,000	
~160	20,700	30,200	39,700	49,200	58,700	
~180	22,600	33,100	43,500	54,000	64,400	
~200	24,500	35,900	47,300	58,700	70,100	
~220	26,400	38,800	51,100	63,500	75,800	
~240	28,300	41,600	54,900	68,200	81,500	
~260	30,200	44,500	58,700	73,000	87,200	
(約1.5倍ヒダ)	~200	~300	~400	~500	~600	

ライトブリーチ加工(形態安定) 上記価格表 + 3,000円/窓

加工可能サイズ 巾:~600cm / 丈:50~300cm (片開き最大仕上り巾300cm)

推奨スタイル

標準価格 3,400円/m 2,270円/m<sup>2</sup> 有効巾 150cm

ブレースード価格表 ドラム式		単位(円・税別)/cm				
仕上り巾▶	40~60	~90	~140	~190	~240	
仕上り丈▼	1W	2W	3W	4W	5W	
81~100	22,400	24,500	26,800	36,600	38,900	
~120	23,500	25,600	27,900	38,800	41,100	
~140	25,300	27,400	29,700	41,600	44,000	
~160	26,700	28,800	31,200	44,200	46,600	
~180	27,800	29,900	32,300	46,800	49,200	
~200	28,900	31,000	33,400	49,100	51,400	
~220	30,400	32,500	34,900	51,600	54,000	

コード式 上記価格表 - 3,000円 (最小仕上り巾:18cm)

※施工例写真のスタイルは左記 / 上記の価格とは異なりますのでご注意ください。

推奨マッチレース:EK8662(P.221)



組成 ポリエステル100% リピート ヨコ3cm 寸法変化率 水洗い:タテ-1.0%・ヨコ0% ドライ:タテ-0.5%・ヨコ0%

サ-54 タンブラー乾燥はお避けください。





カーテン:EK8209 シアーカーテン:EK8702 (P.234 参照)



EK8207 SD5

NEW



EK8208 SD4

NEW

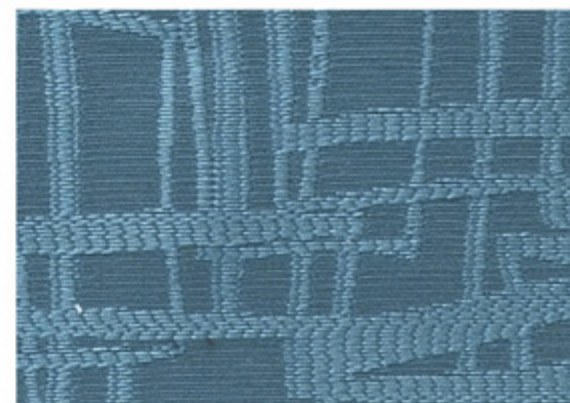

EK8209 遮光3級

NEW

## EK8207~EK8209

標準価格 4,350 円/m 2,900 円/㎡ 有効巾 150cm

仕上り巾▶	約2倍ヒダ・タッセル含む・単位(円・税別)/cm				
	~150	~225	~300	~375	~450
仕上り丈▼	2巾	3巾	4巾	5巾	6巾
~120	24,200	35,000	45,900	56,600	67,500
~140	24,200	35,000	45,900	56,600	67,500
~160	28,100	41,300	54,400	67,500	80,600
~180	28,100	41,300	54,400	67,500	80,600
~200	32,700	48,100	63,000	78,300	93,700
~220	32,700	48,100	63,000	78,300	93,700
~240	37,300	54,400	72,100	89,200	106,800
~260	37,300	54,400	72,100	89,200	106,800
(約1.5倍ヒダ)	~200	~300	~400	~500	~600

仕上り巾▶	単位(円・税別)/cm				
	40~60	~90	~140	~190	~240
仕上り丈▼	1W	2W	3W	4W	5W
81~100	25,400	27,500	29,800	42,400	44,700
~120	25,400	27,500	29,900	42,400	44,800
~140	28,500	30,600	32,900	48,100	50,500
~160	28,900	30,900	33,300	48,500	50,900
~180	31,300	33,400	35,800	53,500	55,900
~200	31,400	33,500	35,800	53,500	55,900
~220	34,200	36,300	38,700	58,900	61,300

コード式 上記価格表 - 3,000円 (最小仕上り巾:18cm)  
※施工例写真のスタイルは左記 / 上記の価格とは異なりますのでご注意ください。

推奨マッチレース:EK8660 (P.221)



推奨スタイル



組成 ポリエステル100% リピート タテ 38.2cm・ヨコ 37.5cm 寸法変化率 水洗い:タテ 0%・ヨコ 0% ドライ:タテ 0%・ヨコ 0%



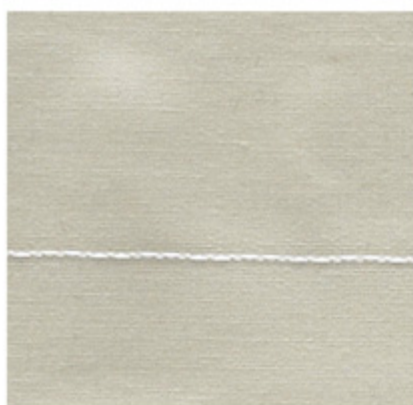

EK8210 SD6

NEW

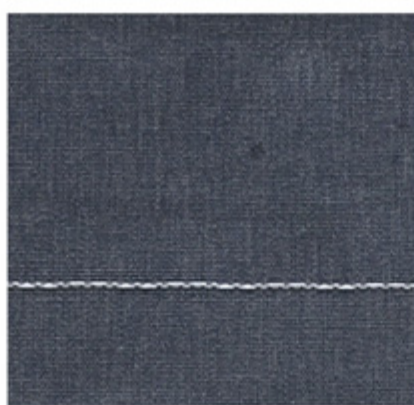

EK8211 SD4

NEW

## EK8210~EK8211

標準価格 3,250円/m 2,170円/m<sup>2</sup> 有効巾 150cm

標準仕立上り価格表		約2倍ヒダ・タッセル含む・単位(円・税別)/cm				
仕上り巾▶	~150	~225	~300	~375	~450	
仕上り丈▼	2巾	3巾	4巾	5巾	6巾	
~120	18,800	27,500	35,700	44,500	52,800	
~140	18,800	27,500	35,700	44,500	52,800	
~160	21,500	31,100	40,800	50,500	60,200	
~180	23,800	34,800	45,400	56,500	67,500	
~200	26,100	38,100	50,500	62,400	74,400	
~220	26,100	38,100	50,500	62,400	74,400	
~240	28,400	41,800	55,100	68,400	81,700	
~260	31,100	45,400	60,200	74,400	89,100	
(約1.5倍ヒダ)	~200	~300	~400	~500	~600	

ライトプリーツ加工(形態安定) 上記価格表 + 3,000円/窓

加工可能サイズ 巾:~600cm / 丈:50~300cm (片開き最大仕上り巾300cm)

※施工例写真のスタイルは上記の価格とは異なりますのでご注意ください。

組成 ポリエステル100%  
 リピート タテ26.3cm  
 寸法変化率 水洗い:タテ-1.0%・ヨコ0%  
 ドライ:タテ-0.5%・ヨコ0%



タンブラー乾燥はお避けください。



推奨マッチレース:EK8674 (P.225)



EK8212 SD5

NEW



EK8213 遮光3級

NEW

## EK8212~EK8213

標準価格 3,600円/m 2,400円/m<sup>2</sup> 有効巾 150cm

標準仕立上り価格表		約2倍ヒダ・タッセル含む・単位(円・税別)/cm				
仕上り巾▶	~150	~225	~300	~375	~450	
仕上り丈▼	2巾	3巾	4巾	5巾	6巾	
~120	18,100	26,100	34,000	42,400	50,300	
~140	21,100	31,000	40,400	50,300	59,700	
~160	24,500	36,000	46,900	58,200	69,600	
~180	24,500	36,000	46,900	58,200	69,600	
~200	27,500	40,400	53,200	66,100	79,000	
~220	27,500	40,400	53,200	66,100	79,000	
~240	31,000	45,300	59,700	74,600	88,900	
~260	34,000	50,300	66,100	82,500	98,300	
(約1.5倍ヒダ)	~200	~300	~400	~500	~600	

組成 ポリエステル99%・レーヨン1%  
 リピート タテ32.5cm  
 寸法変化率 水洗い:タテ-0.5%・ヨコ0%  
 ドライ:タテ-0.5%・ヨコ0%



タンブラー乾燥はお避けください。



推奨マッチレース:EK8678 (P.226)



※施工例写真のスタイルは上記の価格とは異なりますのでご注意ください。



カーテン(パーマネントプリーツ加工 A):EK8211 シアーカーテン:EK8706 (P.234 参照)



ツインシェード:(前幕)EK8212 (後幕)EK8703 (P.234 参照)

推奨スタイル	センタークロス	クロスオーバー	スカラップ	セパレート	バレーン	プレーン	シャープ	タック	ファン	ソフト	オーストリアン	パネルトラック	ベッドスプレッド	パーマネントプリーツ	ライトプリーツ
EK8210~EK8211	—	—	—	—	フリル無	■	■	■	—	—	—	■	—	A	■
EK8212~EK8213	—	—	—	—	フリル無	■	■	■	—	—	—	■	—	—	—

# EK8214~EK8215

標準価格 4,400円/m 2,940円/㎡ 有効巾 150cm

仕上り巾▶	~150	~225	~300	~375	~450
仕上り丈▼	2巾	3巾	4巾	5巾	6巾
~120	20,900	30,100	39,300	48,500	58,300
~140	23,200	33,600	43,900	54,300	64,600
~160	25,500	37,000	48,500	60,000	71,500
~180	27,800	40,500	53,100	65,800	78,400
~200	30,100	43,900	57,700	71,500	85,300
~220	32,400	47,400	62,300	77,300	92,200
~240	34,700	50,800	66,900	83,000	99,100
~260	37,000	54,300	71,500	88,800	106,000
(約1.5倍ヒダ)	~200	~300	~400	~500	~600

仕上り巾▶	40~60	~90	~140	~190	~240
仕上り丈▼	1W	2W	3W	4W	5W
81~100	23,500	25,600	27,900	38,800	41,100
~120	25,500	27,600	29,900	42,000	44,400
~140	26,800	28,900	31,200	44,500	46,900
~160	28,400	30,500	32,800	48,000	50,300
~180	29,700	31,800	34,100	50,500	52,900
~200	30,900	33,000	35,400	53,000	55,400
~220	33,100	35,200	37,500	56,600	59,000

コード式 上記価格表-3,000円(最小仕上り巾:18cm)  
 ※施工例写真のスタイルは左記 / 上記の価格とは異なりますのでご注意ください。

推奨マッチレース:EK8674(P.225)

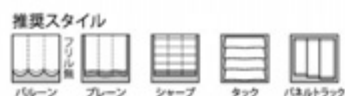

カーテン:EK8214 シアーカーテン:EK8706(P.234 参照) クッション:EK8214, EK8149(P.35 参照)

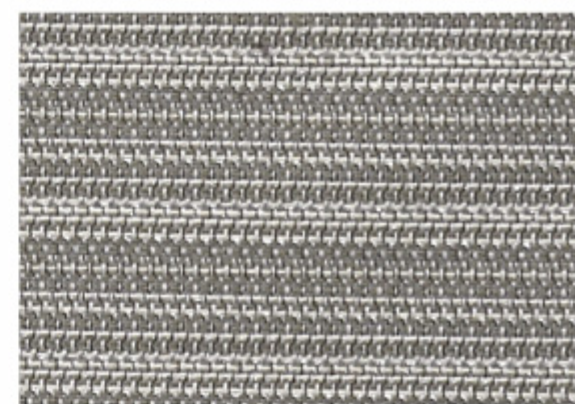

EK8214 SD4

NEW

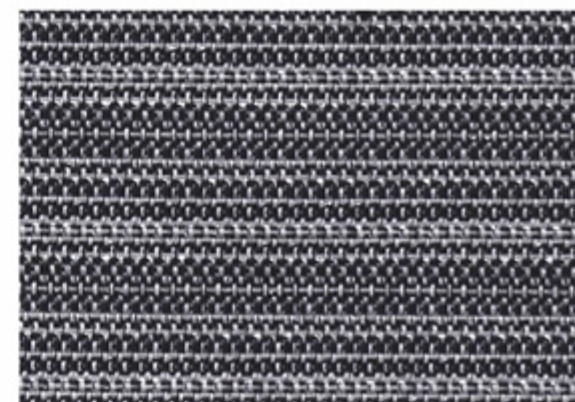

EK8215 遮光3級

NEW

組成 アクリル系 59%・ポリエステル 41% リピート タテ 2.1cm 寸法変化率 水洗い:タテ 0%・ヨコ -0.5% ドライ:タテ -0.5%・ヨコ -1.0%





カーテン:EK8218、EK8220、EK8222 クッション:EK8217、EK8218、EK8220、EK8222



クッション:EK8217、EK8219、EK8221



シャープシェード(ボトム型ボーダー):EK8216・EK8223

## EK8216~EK8217

標準価格 4,100円/m 2,740円/m<sup>2</sup> 有効巾 150cm

標準仕立上り価格表		約2倍ヒダ・タッセル含む・単位(円・税別)/cm				
仕上り巾▶	~150	~225	~300	~375	~450	
仕上り丈▼	2巾	3巾	4巾	5巾	6巾	
~120	19,900	28,600	37,300	46,100	54,800	
~140	21,500	31,300	41,100	50,900	60,700	
~160	24,300	35,200	46,100	57,000	67,900	
~180	26,400	38,400	50,400	62,400	74,400	
~200	28,000	41,100	54,200	67,300	80,300	
~220	30,800	45,000	59,100	73,300	87,500	
~240	33,000	48,200	63,500	78,800	94,000	
~260	34,600	50,900	67,300	83,600	100,000	
(約1.5倍ヒダ)	~200	~300	~400	~500	~600	

ライトブリーツ加工(形態安定) 上記価格表 + 3,000円/窓

加工可能サイズ 巾:~600cm / 丈:50~300cm (片開き最大仕上り巾300cm)

ブレースシェード価格表 ドラム式		単位(円・税別)/cm				
仕上り巾▶	40~60	~90	~140	~190	~240	
仕上り丈▼	1W	2W	3W	4W	5W	
81~100	23,200	25,300	27,600	38,100	40,500	
~120	25,100	27,200	29,500	41,200	43,600	
~140	26,300	28,400	30,700	43,700	46,000	
~160	27,900	30,000	32,300	47,000	49,300	
~180	29,100	31,200	33,600	49,400	51,800	
~200	30,300	32,400	34,800	51,800	54,200	
~220	32,400	34,500	36,900	55,300	57,700	

コード式 上記価格表 - 3,000円 (最小仕上り巾:18cm)

※施工例写真のスタイルは上記の価格とは異なりますのでご注意ください。

※推奨マッチレース:EK8677(P.226参照)

組成 ポリエステル100% リピート タテ2.4cm・ヨコ2.5cm

寸法変化率 水洗い:タテ0%・ヨコ0% ドライ:タテ0.5%・ヨコ0%

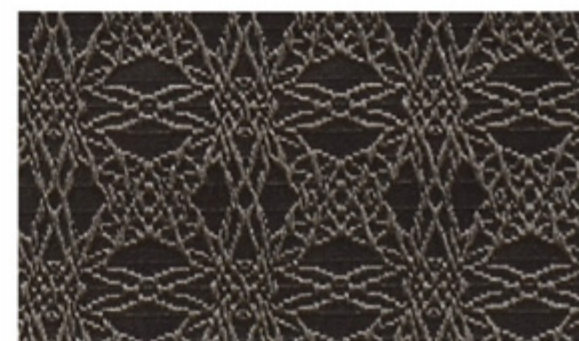

EK8216 SD4

NEW



EK8217 SD4

NEW

## EK8218~EK8219

標準価格 4,100円/m 2,750円/m<sup>2</sup> 有効巾 149.6cm

仕上り巾▶	約2倍ヒダ・タッセル含む・単位(円・税別)/cm				
	~149	~224	~299	~374	~448
仕上り丈▼	2巾	3巾	4巾	5巾	6巾
~120	19,900	28,600	37,300	46,100	54,800
~140	21,500	31,300	41,100	50,900	60,700
~160	24,300	35,200	46,100	57,000	67,900
~180	26,400	38,400	50,400	62,400	74,300
~200	28,600	41,700	54,800	67,900	80,800
~220	30,800	45,000	59,100	73,200	87,400
~240	33,000	48,200	63,500	78,700	93,900
~260	35,200	51,500	67,900	84,100	100,500
(約1.5倍ヒダ)	~199	~299	~399	~498	~598

ライトブリーツ加工(形態安定) 上記価格表 + 3,000円/窓

加工可能サイズ 巾:~600cm / 丈:50~300cm (片開き最大仕上り巾300cm)

仕上り巾▶	単位(円・税別)/cm				
	40~60	~90	~140	~190	~240
仕上り丈▼	1W	2W	3W	4W	5W
81~100	23,200	25,300	27,600	38,100	40,500
~120	25,100	27,200	29,500	41,200	43,600
~140	26,300	28,400	30,700	43,700	46,000
~160	27,900	30,000	32,300	46,500	48,800
~180	29,100	31,200	33,600	49,400	51,800
~200	30,300	32,400	34,800	51,800	54,200
~220	32,400	34,500	36,900	55,300	57,700

コード式 上記価格表 - 3,000円 (最小仕上り巾:18cm)

※施工例写真のスタイルは上記の価格とは異なりますのでご注意ください。  
※推奨マッチレース:EK8679(P.226参照)

組成 ポリエステル100% リピート タテ1.8cm・ヨコ1.7cm  
寸法変化率 水洗い:タテ0%・ヨコ0% ドライ:タテ0%・ヨコ0%



## EK8220~EK8221

標準価格 4,100円/m 2,750円/m<sup>2</sup> 有効巾 149.6cm

仕上り巾▶	約2倍ヒダ・タッセル含む・単位(円・税別)/cm				
	~149	~224	~299	~374	~448
仕上り丈▼	2巾	3巾	4巾	5巾	6巾
~120	19,900	28,600	37,300	46,100	54,800
~140	22,100	31,900	41,700	51,500	61,300
~160	24,300	35,200	46,100	57,000	67,900
~180	26,400	38,400	50,400	62,400	74,300
~200	28,600	41,700	54,800	67,900	80,800
~220	30,800	45,000	59,100	73,200	87,400
~240	33,000	48,200	63,500	78,700	93,900
~260	35,200	51,500	67,900	84,100	100,500
(約1.5倍ヒダ)	~199	~299	~399	~498	~598

ライトブリーツ加工(形態安定) 上記価格表 + 3,000円/窓

加工可能サイズ 巾:~600cm / 丈:50~300cm (片開き最大仕上り巾300cm)

仕上り巾▶	単位(円・税別)/cm				
	40~60	~90	~140	~190	~240
仕上り丈▼	1W	2W	3W	4W	5W
81~100	23,200	25,300	27,600	38,100	40,500
~120	25,100	27,200	29,500	41,200	43,600
~140	26,300	28,400	30,700	43,700	46,000
~160	27,900	30,000	32,300	46,500	48,800
~180	29,100	31,200	33,600	49,400	51,800
~200	30,300	32,400	34,800	51,800	54,200
~220	32,400	34,500	36,900	55,300	57,700

コード式 上記価格表 - 3,000円 (最小仕上り巾:18cm)

※施工例写真のスタイルは上記の価格とは異なりますのでご注意ください。  
※推奨マッチレース:EK8674(P.225参照)

組成 ポリエステル100% リピート タテ1.7cm・ヨコ1.7cm  
寸法変化率 水洗い:タテ0%・ヨコ0% ドライ:タテ0%・ヨコ0%



## EK8222~EK8223

標準価格 3,900円/m 2,600円/m<sup>2</sup> 有効巾 150cm

仕上り巾▶	約2倍ヒダ・タッセル含む・単位(円・税別)/cm				
	~150	~225	~300	~375	~450
仕上り丈▼	2巾	3巾	4巾	5巾	6巾
~120	18,600	27,000	35,400	43,800	52,200
~140	20,700	30,200	39,600	49,100	58,500
~160	22,800	33,300	43,800	54,300	64,800
~180	24,900	36,500	48,000	59,600	71,100
~200	27,000	39,600	52,200	64,800	77,400
~220	29,100	42,800	56,400	70,100	83,700
~240	31,200	45,900	60,600	75,300	90,000
~260	33,300	49,100	64,800	80,600	96,300
(約1.5倍ヒダ)	~200	~300	~400	~500	~600

ライトブリーツ加工(形態安定) 上記価格表 + 3,000円/窓

加工可能サイズ 巾:~600cm / 丈:50~300cm (片開き最大仕上り巾300cm)

仕上り巾▶	単位(円・税別)/cm				
	40~60	~90	~140	~190	~240
仕上り丈▼	1W	2W	3W	4W	5W
81~100	23,000	25,100	27,400	37,700	40,000
~120	24,200	26,300	28,600	40,000	42,400
~140	26,000	28,100	30,400	43,100	45,400
~160	27,600	29,700	32,000	45,800	48,200
~180	28,800	30,900	33,200	48,700	51,000
~200	29,900	32,000	34,400	51,000	53,400
~220	31,500	33,600	35,900	53,800	56,100

コード式 上記価格表 - 3,000円 (最小仕上り巾:18cm)

※施工例写真のスタイルは上記の価格とは異なりますのでご注意ください。  
※推奨マッチレース:EK8652(P.219参照)

組成 ポリエステル100% リピート —  
寸法変化率 水洗い:タテ0.5%・ヨコ0% ドライ:タテ0%・ヨコ0%



EK8218 SD4

NEW

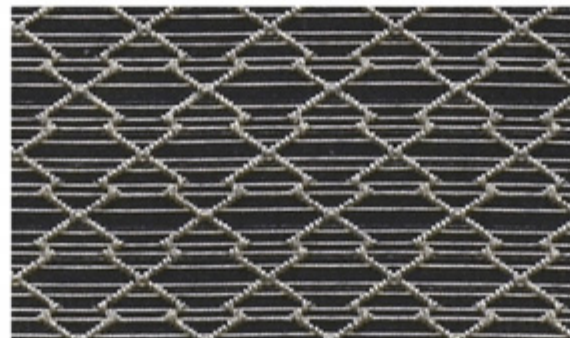

EK8220 SD4

NEW

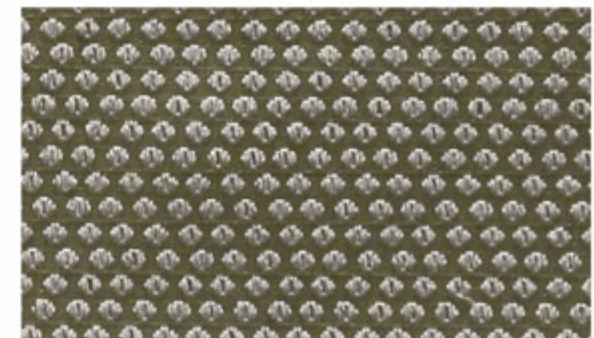

EK8222 SD5

NEW



EK8219 SD4

NEW

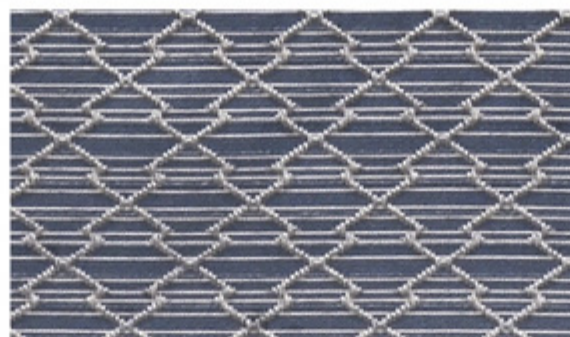

EK8221 SD5

NEW

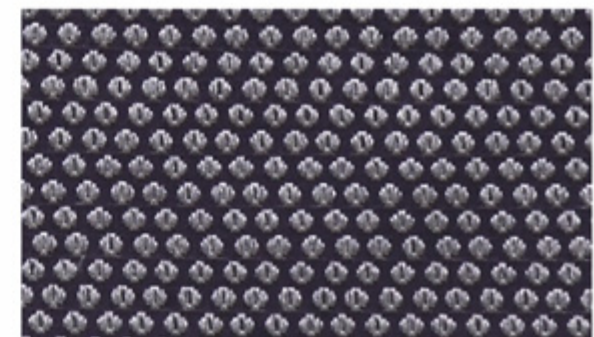

EK8223 SD4

NEW

推奨スタイル	センタークロス	クロスオーバー	スカラップ	セパレーツ	パレール	ブレン	シャープ	タック	ファン	ソフト	オーストリアン	パネルトラック	ベッドスプレッド	パーマネントブリーツ	ライトブリーツ
EK8216~EK8223	—	—	—	—	■	■	■	■	■	—	—	■	■	A	■





EK8224 SD6

NEW



EK8225 SD4

NEW

カーテン:EK8225

## EK8224～EK8225

標準価格 4,600 円/m 3,880 円/m<sup>2</sup> 有効巾 118.8cm

標準仕立上り価格表		約2倍ヒダ・タッセル含む・単位(円・税別)/cm				
仕上り巾▶	~178	~237	~297	~356	~415	
仕上り丈▼	3巾	4巾	5巾	6巾	7巾	
~120	29,800	39,400	48,500	57,600	67,200	
~140	33,200	43,400	53,600	63,800	74,000	
~160	39,400	51,300	63,800	76,300	88,700	
~180	42,300	55,800	68,900	82,500	95,600	
~200	45,700	59,900	74,000	88,700	102,900	
~220	48,500	63,800	79,100	94,400	110,300	
~240	51,300	67,700	84,200	100,600	117,100	
~260	54,700	72,300	89,300	106,900	124,500	
(約1.5倍ヒダ)	~237	~316	~396	~475	~554	

推奨マッチラース:EK8652(P.219)



推奨スタイル



ピンチプリーツ ボックスプリーツ



EK8224 のパターン写真 (1目盛り10cm)

組成 ポリエステル100% リピート タテ 18.1cm・ヨコ 29.7cm 寸法変化率 水洗い: タテ 0%・ヨコ 0% ドライ: タテ 0%・ヨコ 0%





ブレースード:EK8227

## EK8226~EK8227

標準価格 2,950円/m 1,990円/m<sup>2</sup> 有効巾 148.5cm

### 標準仕立上り価格表

		約2倍ヒダ・タッセル含む・単位(円・税別)/cm				
仕上り巾▶		~148	~222	~297	~371	~445
仕上り丈▼		2巾	3巾	4巾	5巾	6巾
~120	17,500	25,200	33,000	40,700	48,800	56,900
~140	17,500	25,200	33,000	40,700	48,800	56,900
~160	19,700	28,700	37,700	46,300	55,300	63,300
~180	21,800	32,100	42,000	51,800	62,100	71,900
~200	24,000	35,100	46,300	57,400	68,500	79,600
~220	24,000	35,100	46,300	57,400	68,500	79,600
~240	26,600	38,500	51,000	63,000	75,400	87,800
~260	28,700	42,000	55,300	68,500	82,300	94,700
(約1.5倍ヒダ)		~198	~297	~396	~495	~594

ライトプリーツ加工(形態安定) 上記価格表 + 3,000円/窓

加工可能サイズ 巾:~600cm / 丈:50~300cm (片開き最大仕上り巾300cm)

※施工例写真のスタイルは上記の価格とは異なりますのでご注意ください。

組成 ポリエステル100%  
 リピート タテ26cm・ヨコ9.9cm  
 寸法変化率 水洗い:タテ-0.5%・ヨコ0%  
 ドライ:タテ-0.5%・ヨコ0%



推奨マッチレース:EK8678 (P.226)



カーテン:EK8228

## EK8228

標準価格 5,400円/m 3,860円/m<sup>2</sup> 有効巾 140cm

### 標準仕立上り価格表

		約2倍ヒダ・タッセル含む・単位(円・税別)/cm				
仕上り巾▶		~140	~210	~280	~350	~420
仕上り丈▼		2巾	3巾	4巾	5巾	6巾
~120	26,200	37,500	49,500	60,800	72,800	84,700
~140	30,100	43,400	57,500	70,800	84,700	98,600
~160	30,100	43,400	57,500	70,800	84,700	98,600
~180	33,400	49,500	64,800	80,800	96,100	111,400
~200	37,500	55,400	72,800	90,100	108,100	126,100
~220	37,500	55,400	72,800	90,100	108,100	126,100
~240	41,500	60,800	80,800	100,000	119,400	138,800
~260	45,400	66,700	88,100	110,000	131,400	150,800
(約1.5倍ヒダ)		~186	~280	~373	~466	~560

ライトプリーツ加工(形態安定) 上記価格表 + 3,000円/窓

加工可能サイズ 巾:~600cm / 丈:50~300cm (片開き最大仕上り巾300cm)

※施工例写真のスタイルは上記の価格とは異なりますのでご注意ください。

組成 ポリエステル100%  
 リピート タテ29.3cm・ヨコ35cm  
 寸法変化率 水洗い:タテ-0.5%・ヨコ0%  
 ドライ:タテ 0%・ヨコ0%



推奨マッチレース:EK8675 (P.226)



EK8226 SD6



EK8227 SD5



EK8228 SD6

NEW



EK8228 のパターン写真(1目盛り10cm)

推奨スタイル	センタークロス	クロスオーバー	スカラップ	セパレーツ	パレール	ブレースード	シャープ	タック	ファン	ソフト	オーストリアン	パネルトラック	ベッドスプレッド	パーマネントプリーツ	ライトプリーツ
EK8226~EK8227	—	—	—	—	フリル無	■	■	■	—	—	—	■	フリル無	A	■
EK8228	—	—	—	—	フリル無	■	■	■	—	—	—	■	—	—	■



カーテン:EK8230 シアーカーテン:EK8032 (P.20 参照)



EK8229 SD4

NEW



EK8230 SD4

NEW

## EK8229~EK8230

標準仕上り価格表		約2倍ヒダ・タッセル含む・単位(円・税別)/cm				
仕上り巾▶	~147	~221	~295	~369	~442	
仕上り丈▼	2巾	3巾	4巾	5巾	6巾	
~120	22,100	32,500	42,300	52,100	62,400	
~140	22,100	32,500	42,300	52,100	62,400	
~160	28,800	42,300	55,700	68,700	82,100	
~180	28,800	42,300	55,700	68,700	82,100	
~200	28,800	42,300	55,700	68,700	82,100	
~220	35,500	52,100	68,700	85,800	102,300	
~240	35,500	52,100	68,700	85,800	102,300	
~260	35,500	52,100	68,700	85,800	102,300	
(約1.5倍ヒダ)	~196	~295	~393	~492	~590	

## 推奨スタイル

標準価格 3,850 円/m 2,610 円/m<sup>2</sup> 有効巾 147.6cm

ブレースード価格表 ドラム式		単位(円・税別)/cm				
仕上り巾▶	40~60	~90	~140	~190	~240	
仕上り丈▼	1W	2W	3W	4W	5W	
81~100	23,600	25,700	28,000	38,100	40,400	
~120	27,600	29,700	32,000	46,200	48,600	
~140	27,600	29,700	32,000	46,200	48,600	
~160	28,000	30,100	32,400	46,600	49,000	
~180	32,000	34,100	36,400	54,800	57,200	
~200	32,000	34,100	36,400	54,800	57,200	
~220	32,400	34,500	36,800	55,200	57,600	

コード式 上記価格表-3,000円(最小仕上り巾:18cm)

※施工例写真のスタイルは左記 / 上記の価格とは異なりますのでご注意ください。

推奨マッチレース:EK8678 (P.226)



EK8229 のパターン写真 (1目盛り10cm)

組成 ポリエステル67%・レーヨン33% リピート タテ64.5cm・ヨコ36.9cm 寸法変化率 水洗い:タテ0%・ヨコ-0.5% ドライ:タテ0%・ヨコ0%

Made in Thailand



タンブラー乾燥はお避けください





フラットカーテン:EK8232 シアーカーテン:EK8706(P.234 参照)



EK8231 遮光3級

NEW



EK8232 SD4

NEW



EK8233 SD4

NEW

## EK8231 ~ EK8233

標準価格 2,250 円/m 1,490 円/㎡ 有効巾 151.2cm

仕上り巾▶	約2倍ヒダ・タッセル含む・単位(円・税別)/cm	約1.5倍ヒダ
仕上り丈▼	2巾 3巾 4巾 5巾 6巾	2巾 3巾 4巾 5巾 6巾
~120	15,600 22,900 29,700 37,000 43,800	~201 ~302 ~403 ~504 ~604
~140	15,600 22,900 29,700 37,000 43,800	
~160	18,600 27,200 35,500 43,800 52,500	
~180	18,600 27,200 35,500 43,800 52,500	
~200	21,400 31,100 41,300 51,000 60,700	
~220	21,400 31,100 41,300 51,000 60,700	
~240	24,300 35,500 46,600 57,800 69,400	
~260	24,300 35,500 46,600 57,800 69,400	

仕上り巾▶	40~60	~90	~140	~190	~240
仕上り丈▼	1W	2W	3W	4W	5W
81~100	23,100	25,200	27,500	37,300	39,600
~120	23,200	25,200	27,600	37,300	39,700
~140	25,000	27,100	29,400	41,200	43,500
~160	25,400	27,500	29,800	41,500	43,900
~180	27,200	29,300	31,600	45,600	47,900
~200	27,200	29,300	31,700	45,600	48,000
~220	29,800	31,900	34,200	50,200	52,500

コード式 上記価格表 + 3,000円 (最小仕上り巾:18cm)  
 ※施工例写真のスタイルは左記 / 上記の価格とは異なりますのでご注意ください。

推奨マッチレース:EK8718(P.238)



組成 ポリエステル100% リピート タテ 39cm・ヨコ 37.8cm 寸法変化率 水洗い: タテ -1.0%・ヨコ 0% ドライ: タテ 0%・ヨコ 0%

Made in China





カーテン(パーマネントプリーツ加工 A):EK8235 レース:EK8663(P.222 参照)



EK8234 SD5

NEW

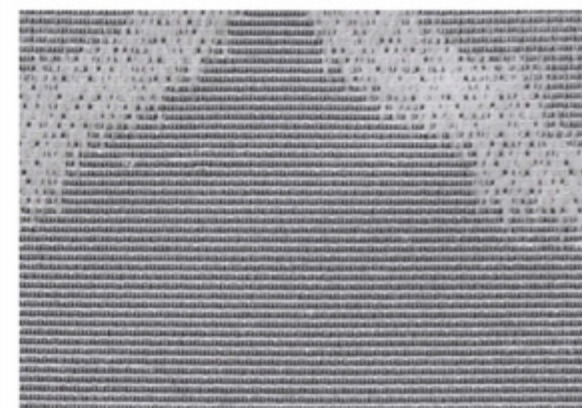

EK8235 SD5

NEW

## EK8234~EK8235

標準価格 2,450円/m

有効巾 101.6cm

標準仕立上り価格表		約2倍ヒダ・タッセル含む・単位(円・税別)/cm				
仕上り巾▶	~150	~200	~250	~300	~350	
仕上り丈▼	3巾	4巾	5巾	6巾	7巾	
~120	19,000	24,700	30,700	36,400	42,100	
~140	20,300	26,300	32,700	38,700	45,100	
~160	22,600	29,700	36,700	43,700	50,800	
~180	24,000	31,400	38,700	46,100	53,500	
~200	26,300	34,700	42,700	51,100	59,500	
~220	29,000	38,100	47,100	56,100	65,200	
~240	30,000	39,700	49,100	58,500	68,200	
~260	32,700	42,700	53,100	63,500	73,900	
(約1.5倍ヒダ)	~200	~266	~333	~400	~466	

ライトプリーツ加工(形態安定) 上記価格表 + 3,000円/窓

加工可能サイズ 巾:~600cm / 丈:50~300cm (片開き最大仕上り巾300cm)

推奨スタイル



ブレンシェード価格表 ドラム式

単位(円・税別)/cm

仕上り巾▶	40~60	~90	~140	~190	~240
仕上り丈▼	1W	2W	3W	4W	5W
81~100	20,600	22,700	30,700	32,800	40,800
~120	21,400	23,500	31,900	34,000	42,400
~140	22,200	24,300	33,800	35,900	45,400
~160	23,700	25,800	36,400	38,600	49,000
~180	24,100	26,200	37,200	39,400	50,600
~200	25,200	27,300	39,500	41,600	54,000
~220	26,400	28,500	41,000	43,200	55,900

コード式 上記価格表 - 3,000円 (最小仕上り巾:18cm)

※施工例写真のスタイルは左記 / 上記の価格とは異なりますのでご注意ください。

推奨マッチレース:EK8680(P.226)



EK8234 のパターン写真(1目盛り10cm)

組成 ポリエステル100% リピート タテ12.3cm・ヨコ12.7cm 寸法変化率 水洗い:タテ-1.0%・ヨコ0% ドライ:タテ-1.0%・ヨコ0%





カーテン:EK8236 レース:EK8663 (P.222 参照) タッセル:FN106

## EK8236 ~ EK8237

標準価格 3,950円/m 2,650円/m<sup>2</sup> 有効巾 149.6cm

標準仕立上り価格表 約2倍ヒダ・タッセル含む・単位(円・税別)/cm

仕上り巾▶	~149	~224	~299	~374	~448
仕上り丈▼	2巾	3巾	4巾	5巾	6巾
~120	20,900	30,500	40,000	49,500	59,100
~140	20,900	30,500	40,000	49,500	59,100
~160	24,100	35,300	46,400	57,500	68,600
~180	27,300	40,000	52,700	65,400	78,200
~200	27,300	40,000	52,700	65,400	78,200
~220	30,500	44,800	59,100	73,300	87,700
~240	33,600	49,500	65,400	81,300	97,200
~260	33,600	49,500	65,400	81,300	97,200
(約1.5倍ヒダ)	~199	~299	~399	~498	~598

ライトブリーツ加工(形態安定) 上記価格表 + 3,000円/窓

加工可能サイズ 巾:~600cm / 丈:50~300cm (片開き最大仕上り巾300cm)

※施工例写真のスタイルは上記の価格とは異なりますのでご注意ください。

組成 ポリエステル100%  
 リピート タテ 30cm・ヨコ 18.7cm  
 寸法変化率 水洗い:タテ 0%・ヨコ 0%  
 ドライ:タテ 0%・ヨコ -0.5%



推奨マッチレース:EK8665 (P.222)



カーテン(裏地付):EK8238

## EK8238

標準価格 2,800円/m 有効巾 100cm

標準仕立上り価格表 約2倍ヒダ・タッセル含む・単位(円・税別)/cm

仕上り巾▶	~150	~200	~250	~300	~350
仕上り丈▼	3巾	4巾	5巾	6巾	7巾
~120	22,300	29,400	36,000	43,000	49,700
~140	22,300	29,400	36,000	43,000	49,700
~160	25,300	33,100	40,800	49,000	56,700
~180	28,200	37,100	46,000	54,900	63,400
~200	31,200	40,800	50,800	60,400	70,400
~220	31,200	40,800	50,800	60,400	70,400
~240	34,200	44,900	55,600	66,400	77,500
~260	37,100	49,000	60,400	72,300	84,100
(約1.5倍ヒダ)	~200	~266	~333	~400	~466

ライトブリーツ加工(形態安定) 上記価格表 + 3,000円/窓

加工可能サイズ 巾:~600cm / 丈:50~300cm (片開き最大仕上り巾300cm)

※施工例写真のスタイルは上記の価格とは異なりますのでご注意ください。

組成 ポリエステル100%  
 リピート タテ 26.5cm・ヨコ 25cm  
 寸法変化率 水洗い:タテ 0%・ヨコ 0%  
 ドライ:タテ 0%・ヨコ 0%



推奨マッチレース:EK8662 (P.221)



EK8236 SD4

NEW

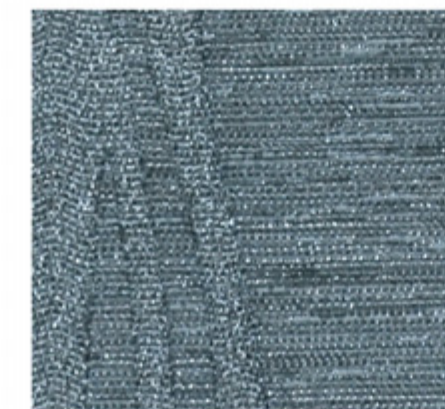

EK8237 遮光3級

NEW



EK8238 SD6



EK8238 のパターン写真(1目盛り10cm)

推奨スタイル	センタークロス	クロスオーバー	スカラップ	セパレート	パレール	プレーン	シャープ	タック	ファン	ソフト	オーストリアン	パネルトラック	ベッドスプレッド	パーマネントブリーツ	ライトブリーツ
EK8236~EK8237	—	—	—	—	フリル無	—	—	—	—	—	—	■	—	—	■
EK8238	—	—	—	—	フリル無	■	■	■	■	—	—	■	フリル無	A	■