







## EK8441

標準価格 5,500円/m 3,930円/m<sup>2</sup> 有効巾 140cm

標準仕立上り価格表		約2倍ヒダ・タッセル含む・単位(円・税別)/cm				
仕上り巾▶	~140	~210	~280	~350	~420	
仕上り丈▼	2巾	3巾	4巾	5巾	6巾	
~120	31,300	45,400	60,300	74,500	88,700	
~140	31,300	45,400	60,300	74,500	88,700	
~160	31,300	45,400	60,300	74,500	88,700	
~180	38,700	56,200	74,500	92,100	110,300	
~200	38,700	56,200	74,500	92,100	110,300	
~220	38,700	56,200	74,500	92,100	110,300	
~240	45,400	67,100	88,700	110,300	132,000	
~260	45,400	67,100	88,700	110,300	132,000	
(約1.5倍ヒダ)	~186	~280	~373	~466	~560	

ライトブリーツ加工(形態安定) 上記価格表 + 3,000円/窓

加工可能サイズ 巾:~600cm / 丈:50~300cm (片開き最大仕上り巾300cm)

ブレース価格表 ドラム式		単位(円・税別)/cm				
仕上り巾▶	40~60	~90	~140	~190	~240	
仕上り丈▼	1W	2W	3W	4W	5W	
81~100	27,400	29,500	44,200	46,400	60,500	
~120	27,400	29,500	44,300	46,400	60,600	
~140	31,500	33,600	51,800	54,000	73,000	
~160	31,900	34,000	52,200	54,400	73,400	
~180	31,900	34,000	52,200	54,400	73,500	
~200	36,000	38,100	60,600	62,800	85,300	
~220	36,400	38,500	61,000	63,200	85,700	

コード式 上記価格表 + 3,000円 (最小仕上り巾:18cm)

※施工例写真のスタイルは上記の価格とは異なりますのでご注意ください。

推奨スタイル



推奨マッチレース: EK8694 (P.231)



EK8441 のパターン写真 (1目盛り10cm)



EK8441 SD4

NEW

カーテン:EK8441 シアーカーテン:EK8703(P.234 参照)

組成 ポリエステル100% リピート タテ 53.2cm・ヨコ 70cm 寸法変化率 水洗い:タテ 0%・ヨコ 0.5% ドライ:タテ -1.0%・ヨコ 0%





カーテン:EK8442 シアーカーテン:EK8707 (P.234 参照)

## EK8442～EK8443

標準価格 4,550 円/m

有効巾 102cm

仕上り巾▶	約2倍ヒダ・タッセル含む・単位(円・税別)/cm				
	~153	~204	~255	~306	~357
仕上り巾▼	3巾	4巾	5巾	6巾	7巾
~120	32,100	41,900	51,700	61,600	71,400
~140	32,100	41,900	51,700	61,600	71,400
~160	39,200	51,700	63,800	76,300	89,000
~180	39,200	51,700	63,800	76,300	89,000
~200	46,800	61,600	76,300	91,200	105,900
~220	46,800	61,600	76,300	91,200	105,900
~240	53,900	71,400	89,000	105,900	123,400
~260	53,900	71,400	89,000	105,900	123,400
(約1.5倍ヒダ)	~204	~272	~340	~408	~476

ライトブリーツ加工(形態安定) 上記価格表 + 3,000円/窓

加工可能サイズ 巾:~600cm / 丈:50~300cm (片開き最大仕上り巾300cm)

仕上り巾▶	単位(円・税別)/cm				
	40~60	~90	~140	~190	~240
仕上り巾▼	1W	2W	3W	4W	5W
81~100	23,100	25,200	35,700	37,800	48,300
~120	25,900	28,000	41,200	43,300	56,700
~140	25,900	28,000	41,200	43,300	56,700
~160	29,000	31,100	47,000	49,100	65,300
~180	29,000	31,100	47,000	49,200	65,300
~200	29,000	31,100	47,100	49,200	65,400
~220	32,100	34,200	53,100	55,200	73,900

コード式 上記価格表 - 3,000円 (最小仕上り巾:18cm)

※施工例写真のスタイルは上記の価格とは異なりますのでご注意ください。

推奨スタイル



推奨マッチレース:EK8697 (P.232)



EK8443 のパターン写真 (1目盛り10cm)



EK8442 遮光2級

NEW



EK8443 遮光2級

NEW

組成 ポリエステル100% リピート タテ 45.2cm・ヨコ 51cm 寸法変化率 水洗い: タテ -1.0%・ヨコ 0% ドライ: タテ -0.5%・ヨコ -0.5%





EK8444 遮光2級

NEW

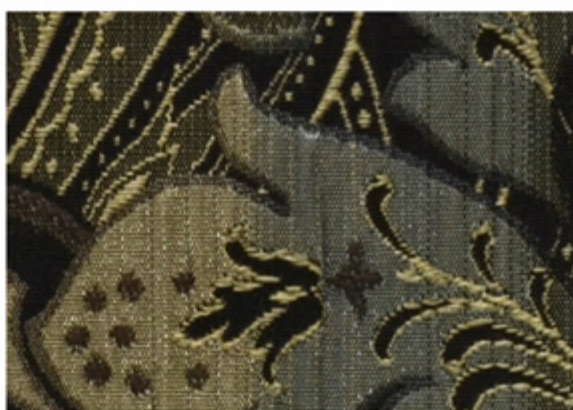

EK8445 遮光2級

NEW



EK8444 のパターン写真 (1目盛り10cm)

## EK8444 ~ EK8445

標準価格 6,400 円/m 4,820 円/m<sup>2</sup> 有効巾 132.8cm

標準仕上り価格表		約2倍ヒダ・タッセル含む・単位(円・税別)/cm				
仕上り巾▶	~132	~199	~265	~332	~398	
仕上り丈▼	2巾	3巾	4巾	5巾	6巾	
~120	35,100	50,900	66,900	82,900	99,500	
~140	35,100	50,900	66,900	82,900	99,500	
~160	35,100	50,900	66,900	82,900	99,500	
~180	42,600	63,200	82,900	103,400	123,200	
~200	42,600	63,200	82,900	103,400	123,200	
~220	42,600	63,200	82,900	103,400	123,200	
~240	50,900	75,300	99,500	123,200	147,400	
~260	50,900	75,300	99,500	123,200	147,400	
(約1.5倍ヒダ)	~177	~265	~354	~442	~531	

ライトプリーツ加工(形態安定) 上記価格表 + 3,000円/窓

加工可能サイズ 巾:~600cm / 丈:50~300cm (片開き最大仕上り巾300cm)

ブレース価格表 ドラム式		単位(円・税別)/cm				
仕上り巾▶	40~60	~90	~140	~190	~240	
仕上り丈▼	1W	2W	3W	4W	5W	
81~100	28,300	30,400	45,600	47,700	63,600	
~120	28,300	30,400	45,600	47,700	63,600	
~140	32,900	35,000	54,600	56,800	76,300	
~160	33,300	35,300	55,000	57,200	76,700	
~180	33,300	35,400	55,100	57,200	76,700	
~200	37,800	39,900	64,100	66,200	90,300	
~220	38,200	40,300	64,500	66,600	90,700	

コード式 上記価格表 - 3,000円 (最小仕上り巾:18cm)

※施工例写真のスタイルは上記の価格とは異なりますのでご注意ください。

推奨スタイル



推奨マッチレース: EK8695 (P.231)



カーテン:EK8445

組成 ポリエステル100% リピート タテ 53cm・ヨコ 33.2cm 寸法変化率 水洗い: タテ -1.0%・ヨコ -0.5% ドライ: タテ 0%・ヨコ 0%

サ-54 タンブラー乾燥はお避けください





EK8446 遮光3級

NEW

## EK8446

標準価格 4,150円/m

有効巾 102cm

仕上り巾▶	約2倍ヒダ・タッセル含む・単位(円・税別)/cm	~153	~204	~255	~306	~357
仕上り丈▼	3巾	4巾	5巾	6巾	7巾	
~120	31,900	42,000	51,500	61,700	71,800	
~140	31,900	42,000	51,500	61,700	71,800	
~160	39,400	51,500	64,300	76,400	89,100	
~180	39,400	51,500	64,300	76,400	89,100	
~200	39,400	51,500	64,300	76,400	89,100	
~220	47,000	61,700	76,400	91,600	106,400	
~240	47,000	61,700	76,400	91,600	106,400	
~260	54,200	71,800	89,100	106,400	124,000	
(約1.5倍ヒダ)	~204	~272	~340	~408	~476	

ライトブリーツ加工(形態安定) 上記価格表 + 3,000円/窓

加工可能サイズ 巾:~600cm / 丈:50~300cm (片開き最大仕上り巾300cm)

仕上り巾▶	単位(円・税別)/cm				
	40~60	~90	~140	~190	~240
仕上り丈▼	1W	2W	3W	4W	5W
81~100	23,700	25,800	36,300	38,400	49,000
~120	23,700	25,800	36,300	38,400	49,000
~140	26,300	28,400	42,000	44,100	57,400
~160	26,700	28,800	42,400	44,500	57,800
~180	29,200	31,300	47,700	49,800	66,000
~200	29,300	31,400	47,700	49,900	66,100
~220	29,600	31,700	48,100	50,200	66,500

コード式 上記価格表 - 3,000円 (最小仕上り巾:18cm)

※施工例写真のスタイルは上記の価格とは異なりますのでご注意ください。

推奨スタイル



推奨マッチレース:EK8700(P.233)



EK8446 のパターン写真 (1目盛り10cm)



カーテン:EK8446 ブレースェード:EK8705(P.234 参照)

組成 ポリエステル100% リピート タテ49cm・ヨコ51cm 寸法変化率 水洗い:タテ-0.5%・ヨコ-0.5% ドライ:タテ-1.0%・ヨコ0%





# EK8447

標準価格 5,300 円/m 3,730 円/m<sup>2</sup> 有効巾 142.2cm

仕上り巾▶	約2倍ヒダ・タッセル含む・単位(円・税別)/cm				
	~142	~213	~284	~355	~426
仕上り丈▼	2巾	3巾	4巾	5巾	6巾
~120	24,500	35,100	46,300	56,800	68,000
~140	31,700	46,300	60,700	75,200	89,700
~160	31,700	46,300	60,700	75,200	89,700
~180	31,700	46,300	60,700	75,200	89,700
~200	39,000	56,800	75,200	93,000	111,400
~220	39,000	56,800	75,200	93,000	111,400
~240	46,300	68,000	89,700	111,400	133,000
~260	46,300	68,000	89,700	111,400	133,000
(約1.5倍ヒダ)	~189	~284	~379	~474	~568

ライトプリーツ加工(形態安定) 上記価格表 + 3,000円/窓  
加工可能サイズ 巾:~600cm / 丈:50~300cm (片開き最大仕上り巾300cm)

仕上り巾▶	単位(円・税別)/cm				
	40~60	~90	~140	~190	~240
仕上り丈▼	1W	2W	3W	4W	5W
81~100	27,900	30,000	44,500	46,600	61,300
~120	27,900	30,000	44,500	46,600	61,300
~140	27,900	30,000	44,500	46,600	61,300
~160	32,300	34,400	53,100	55,200	73,900
~180	32,300	34,400	53,100	55,200	73,900
~200	36,500	38,600	61,300	63,400	86,900
~220	36,900	39,000	61,600	63,800	87,300

コード式 上記価格表 + 3,000円 (最小仕上り巾:18cm)  
※施工例写真のスタイルは上記の価格とは異なりますのでご注意ください。

### 推奨スタイル



推奨マッチレース: EK8707 (P.234)



EK8447 のパターン写真 (1目盛り10cm)



EK8447 SD4

NEW

カーテン(パーマネントプリーツ加工 A): EK8447 シアーカーテン: EK8687 (P.229 参照) トリムクッション: EK8447・FN226

組成 ポリエステル100% リピート タテ 55.2cm・ヨコ 23.7cm 寸法変化率 水洗い: タテ -0.5%・ヨコ 0% ドライ: タテ 0%・ヨコ 0%





カーテン:EK8449 シアーカーテン:EK8706 (P.234 参照)

## EK8448 ~ EK8449

標準価格 4,350 円/m 3,080 円/m<sup>2</sup> 有効巾 141.6cm

標準仕立上り価格表 約2倍ヒダ・タッセル含む・単位 (円・税別)/cm

仕上り巾▶	~141	~212	~283	~354	~424
仕上り丈▼	2巾	3巾	4巾	5巾	6巾
~120	20,500	30,100	39,100	48,600	57,700
~140	23,900	34,600	45,300	56,500	67,200
~160	26,700	39,100	51,400	63,800	76,200
~180	26,700	39,100	51,400	63,800	76,200
~200	30,100	44,200	57,700	71,700	85,700
~220	32,900	48,600	63,800	79,600	94,800
~240	36,300	53,100	70,000	87,500	104,300
~260	36,300	53,100	70,000	87,500	104,300
(約1.5倍ヒダ)	~188	~283	~377	~472	~566

ライトブリーツ加工 (形態安定) 上記価格表 + 3,000 円/窓

加工可能サイズ 巾:~600cm / 丈:50~300cm (片開き最大仕上り巾300cm)

ブレースシェード価格表 ドラム式 単位 (円・税別)/cm

仕上り巾▶	40~60	~90	~140	~190	~240
仕上り丈▼	1W	2W	3W	4W	5W
81~100	24,500	26,600	38,000	40,100	51,600
~120	26,300	28,400	41,700	43,800	57,000
~140	26,300	28,400	41,700	43,900	57,000
~160	28,700	30,800	45,700	47,800	62,900
~180	30,500	32,600	49,400	51,500	68,400
~200	32,200	34,300	52,900	55,100	73,900
~220	32,600	34,700	53,300	55,500	74,300

コード式 上記価格表 - 3,000 円 (最小仕上り巾:18cm)

※施工例写真のスタイルは上記の価格とは異なりますのでご注意ください。

推奨スタイル

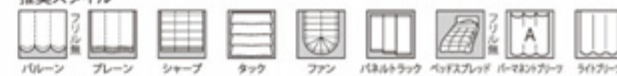

推奨マッチレース:EK8699 (P.233)

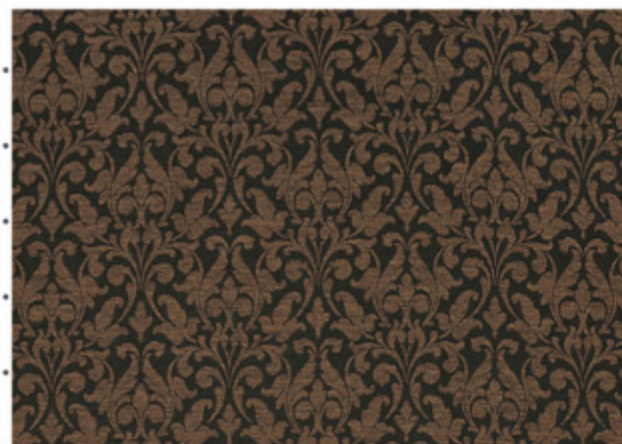

EK8448 のパターン写真 (1目盛り10cm)



EK8448 SD4

NEW



EK8449 SD4

NEW

組成 ポリエステル100% リピート タテ 27.5cm・ヨコ 23.6cm 寸法変化率 水洗い:タテ 0%・ヨコ 0% ドライ:タテ -1.0%・ヨコ 0%







カーテン:EK8451



EK8450 遮光2級

NEW

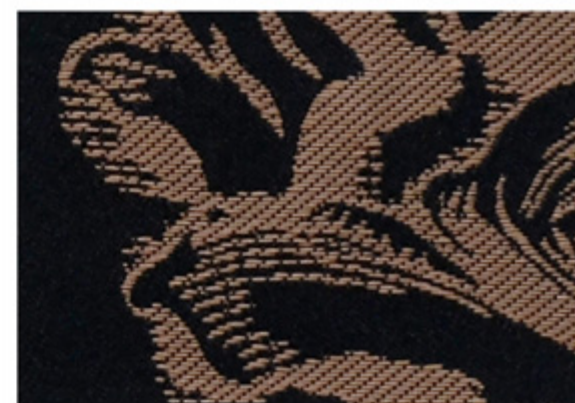

EK8451 遮光1級

NEW

## EK8450～EK8451

標準価格 3,800 円/m

有効巾 98.4cm

標準仕上り価格表		約2倍ヒダ・タッセル含む・単位(円・税別)/cm				
仕上り巾▶	~150	~200	~250	~300	~350	
仕上り丈▼	3巾	4巾	5巾	6巾	7巾	
~120	30,000	39,400	48,800	58,200	67,600	
~140	30,000	39,400	48,800	58,200	67,600	
~160	35,600	46,900	58,200	69,500	80,800	
~180	35,600	46,900	58,200	69,500	80,800	
~200	41,300	54,400	67,600	80,800	93,900	
~220	41,300	54,400	67,600	80,800	93,900	
~240	46,900	62,000	77,000	92,000	106,600	
~260	46,900	62,000	77,000	92,000	106,600	
(約1.5倍ヒダ)	~200	~266	~333	~400	~466	

ライトブリーチ加工(形態安定) 上記価格表 + 3,000円/窓

加工可能サイズ 巾:~600cm / 丈:50~300cm (片開き最大仕上り巾300cm)

推奨スタイル



ブレースード価格表 ドラム式

単位(円・税別)/cm

仕上り巾▶	40~60	~90	~140	~190	~240
仕上り丈▼	1W	2W	3W	4W	5W
81~100	23,500	25,600	36,600	38,800	49,400
~120	23,500	25,600	36,700	38,800	49,400
~140	25,500	27,600	40,600	42,700	55,700
~160	25,900	28,000	41,000	43,100	56,100
~180	28,300	30,400	45,300	47,500	62,400
~200	28,300	30,400	45,400	47,500	62,500
~220	30,600	32,700	50,100	52,300	69,200

コード式 上記価格表 - 3,000円 (最小仕上り巾:18cm)

※施工例写真のスタイルは左記 / 上記の価格とは異なりますのでご注意ください。

推奨マッチレース:EK8696 (P.232)



EK8450 のパターン写真 (1目盛り10cm)

組成 ポリエステル100% リピート タテ 39.8cm・ヨコ 32.8cm 寸法変化率 水洗い: タテ -1.0%・ヨコ 0% ドライ: タテ -1.0%・ヨコ -0.5%





カーテン(ヒダ柄取り縫製):EK8452 シアーカーテン:EK8703(P.234 参照)



EK8452 遮光3級

NEW



EK8453 遮光3級

NEW

## EK8452~EK8453

標準価格 3,850 円/m

有効巾 102cm

### 標準仕立上り価格表

約2倍ヒダ・タッセル含む・単位(円・税別)/cm

仕上り巾▶	~153	~204	~255	~306	~357
仕上り丈▼	3巾	4巾	5巾	6巾	7巾
~120	30,500	40,000	49,000	58,600	68,100
~140	30,500	40,000	49,000	58,600	68,100
~160	36,200	47,600	58,600	70,000	81,500
~180	36,200	47,600	58,600	70,000	81,500
~200	41,900	54,800	68,100	81,500	94,800
~220	41,900	54,800	68,100	81,500	94,800
~240	47,600	62,400	77,700	92,900	107,700
~260	47,600	62,400	77,700	92,900	107,700
(約1.5倍ヒダ)	~204	~272	~340	~408	~476

### ブレースード価格表 ドラム式

単位(円・税別)/cm

仕上り巾▶	40~60	~90	~140	~190	~240
仕上り丈▼	1W	2W	3W	4W	5W
81~100	23,800	25,900	36,500	38,600	49,900
~120	23,800	25,900	36,500	38,600	50,000
~140	25,800	27,900	40,900	43,100	56,300
~160	26,100	28,200	41,300	43,400	56,700
~180	28,600	30,700	45,900	48,100	63,100
~200	28,600	30,700	45,900	48,100	63,200
~220	30,900	33,100	50,200	52,400	69,900

コード式 上記価格表 + 3,000円(最小仕上り巾:18cm)

※施工例写真のスタイルは左記 / 上記の価格とは異なりますのでご注意ください。

推奨マッチレース:EK8667(P.223)



### 推奨スタイル



EK8453 のパターン写真(1目盛り10cm)

組成 ポリエステル100% リピート タテ 39.6cm・ヨコ 51cm 寸法変化率 水洗い: タテ -0.5%・ヨコ 0% ドライ: タテ -0.5%・ヨコ 0%





カーテン:EK8455 シアーカーテン:EK8706(P.234 参照) タッセル:FN274



カーテン(パーマネントプリーツ加工 A):EK8457 シアーカーテン:EK8706(P.234 参照)

## EK8454~EK8455

標準価格 4,250円/m 2,850円/m<sup>2</sup> 有効巾 149.2cm

標準仕立上り価格表 約2倍ヒダ・タッセル含む・単位(円・税別)/cm

仕上り巾▶	~149	~223	~298	~373	~447
仕上り丈▼	2巾	3巾	4巾	5巾	6巾
~120	23,800	34,400	45,000	55,700	66,300
~140	23,800	34,400	45,000	55,700	66,300
~160	27,700	40,500	53,400	66,300	79,100
~180	27,700	40,500	53,400	66,300	79,100
~200	32,100	47,200	61,800	76,800	92,000
~220	32,100	47,200	61,800	76,800	92,000
~240	36,100	53,400	70,200	87,500	104,300
~260	36,100	53,400	70,200	87,500	104,300
(約1.5倍ヒダ)	~199	~298	~397	~497	~596

ライトプリーツ加工(形態安定) 上記価格表 + 3,000円/窓

加工可能サイズ 巾:~600cm / 丈:50~300cm (片開き最大仕上り巾300cm)

\*施工例写真のスタイルは上記の価格とは異なりますのでご注意ください。

組成 ポリエステル100%  
リピート タテ38.1cm・ヨコ37.3cm  
寸法変化率 水洗い:タテ-1.0%・ヨコ0%  
ドライ:タテ-1.0%・ヨコ0%



推奨マッチレース:EK8652(P.219)



## EK8456~EK8457

標準価格 3,200円/m 2,140円/m<sup>2</sup> 有効巾 150cm

標準仕立上り価格表 約2倍ヒダ・タッセル含む・単位(円・税別)/cm

仕上り巾▶	~150	~225	~300	~375	~450
仕上り丈▼	2巾	3巾	4巾	5巾	6巾
~120	17,200	24,900	32,600	40,400	48,100
~140	19,900	29,000	37,700	46,800	55,900
~160	22,600	32,600	43,100	53,100	63,600
~180	22,600	32,600	43,100	53,100	63,600
~200	24,900	36,800	48,100	59,500	71,300
~220	27,700	40,400	53,100	65,900	79,000
~240	27,700	40,400	53,100	65,900	79,000
~260	30,400	44,500	58,600	72,700	86,800
(約1.5倍ヒダ)	~200	~300	~400	~500	~600

ライトプリーツ加工(形態安定) 上記価格表 + 3,000円/窓

加工可能サイズ 巾:~600cm / 丈:50~300cm (片開き最大仕上り巾300cm)

\*施工例写真のスタイルは上記の価格とは異なりますのでご注意ください。

組成 ポリエステル100%  
リピート タテ28.2cm・ヨコ25cm  
寸法変化率 水洗い:タテ-1.0%・ヨコ0%  
ドライ:タテ-0.5%・ヨコ0%



推奨マッチレース:EK8694(P.231)



EK8454 SD4

NEW

EK8455 SD5

NEW

EK8456 SD5

NEW

EK8457 SD4

NEW

推奨スタイル	センタークロス	クロスオーバー	スカラップ	セパレート	パレール	プレーン	シャープ	タック	ファン	ソフト	オーストリアン	パネルトラック	ベッドスプレッド	パーマネントプリーツ	ライトプリーツ
EK8454~EK8455	—	—	—	—	フリル無	■	■	■	■	—	—	■	フリル無	A	■
EK8456~EK8457	—	—	—	—	フリル無	■	■	■	■	—	—	■	フリル無	A	■



カーテン:EK8459 シアーカーテン:EK8688 (P.229 参照) クッション:EK8459、EK8576 (P.199 参照)



EK8458 遮光3級

NEW



EK8459 遮光2級

NEW

## EK8458~EK8459

標準価格 5,200 円/m 3,900 円/m<sup>2</sup> 有効巾 133.6cm

仕上り巾▶	約2倍ヒダ・タッセル含む・単位(円・税別)/cm				
	~133	~200	~267	~334	~400
仕上り丈▼	2巾	3巾	4巾	5巾	6巾
~120	27,700	40,600	53,300	66,100	79,000
~140	27,700	40,600	53,300	66,100	79,000
~160	32,900	48,300	63,600	79,000	94,300
~180	32,900	48,300	63,600	79,000	94,300
~200	38,000	55,900	73,800	91,800	109,700
~220	38,000	55,900	73,800	91,800	109,700
~240	43,100	63,600	84,000	104,500	125,100
~260	43,100	63,600	84,000	104,500	125,100
(約1.5倍ヒダ)	~178	~267	~356	~445	~534

仕上り巾▶	単位(円・税別)/cm				
	40~60	~90	~140	~190	~240
仕上り丈▼	1W	2W	3W	4W	5W
81~100	26,800	28,900	43,000	45,100	58,500
~120	26,800	28,900	43,000	45,200	58,600
~140	29,400	31,500	48,200	50,300	67,300
~160	29,800	31,900	48,600	50,700	67,700
~180	33,100	35,200	54,500	56,700	76,200
~200	33,200	35,300	54,500	56,700	76,200
~220	36,100	38,200	60,800	63,000	85,100

コード式 上記価格表 + 3,000円 (最小仕上り巾:18cm)  
 ※施工例写真のスタイルは左記 / 上記の価格とは異なりますのでご注意ください。

推奨マッチレース:EK8688 (P.229)



EK8458 のパターン写真 (1目盛り10cm)

組成 ポリエステル100% リピート タテ 39.8cm・ヨコ 33.4cm 寸法変化率 水洗い:タテ 0%・ヨコ 0% ドライ:タテ 0%・ヨコ 0%



# EK8460～EK8461

標準価格 4,150円/m 2,770円/m<sup>2</sup> 有効巾 150cm

## 標準仕立上り価格表

		約2倍ヒダ・タッセル含む・単位(円・税別)/cm				
仕上り巾▶		~150	~225	~300	~375	~450
仕上り丈▼		2巾	3巾	4巾	5巾	6巾
~120	2巾	21,700	31,600	41,500	51,400	61,300
~140	2巾	21,700	31,600	41,500	51,400	61,300
~160	2巾	26,100	37,700	49,800	61,300	73,400
~180	2巾	30,000	43,700	57,500	71,200	85,500
~200	2巾	30,000	43,700	57,500	71,200	85,500
~220	2巾	33,800	49,800	65,700	81,100	97,100
~240	2巾	33,800	49,800	65,700	81,100	97,100
~260	2巾	37,700	55,800	73,400	91,000	109,200
(約1.5倍ヒダ)		~200	~300	~400	~500	~600

ライトブリーツ加工(形態安定) 上記価格表 + 3,000円/窓

加工可能サイズ 巾:~600cm / 丈:50~300cm (片開き最大仕上り巾300cm)

## 推奨スタイル



## ブレースシェード価格表 ドラム式

		単位(円・税別)/cm				
仕上り巾▶		40~60	~90	~140	~190	~240
仕上り丈▼		1W	2W	3W	4W	5W
81~100	2巾	24,500	26,500	28,900	40,600	43,000
~120	2巾	26,900	29,000	31,300	45,500	47,900
~140	2巾	26,900	29,000	31,300	45,500	47,900
~160	2巾	29,700	31,800	34,100	50,800	53,100
~180	2巾	29,700	31,800	34,200	50,800	53,200
~200	2巾	32,200	34,300	36,600	55,600	58,000
~220	2巾	32,500	34,600	37,000	56,000	58,400

コード式 上記価格表-3,000円(最小仕上り巾:18cm)

※施工例写真のスタイルは左記 / 上記の価格とは異なりますのでご注意ください。

推奨マッチレース:EK8696(P.232)



EK8461 のパターン写真(1目盛り10cm)



カーテン:EK8460 タッセル:FN243



EK8460 SD5



EK8461 SD5

NEW

組成 ポリエステル100% リピート タテ 36cm・ヨコ 25cm 寸法変化率 水洗い: タテ -0.5%・ヨコ 0% ドライ: タテ -0.5%・ヨコ 0%



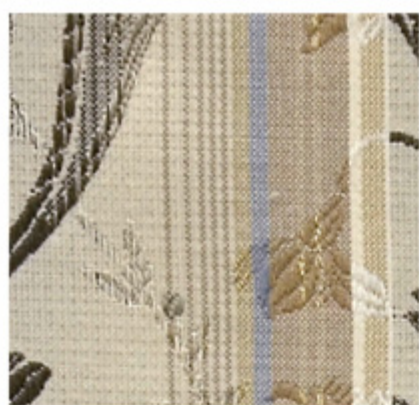

EK8462 SD4

NEW



EK8462 のパターン写真 (1目盛り10cm)

## EK8462

標準価格 4,400円/m 2,970円/㎡ 有効巾 148.2cm

標準仕立上り価格表 約2倍ヒダ・タッセル含む・単位(円・税別)/cm

仕上り巾▶	~148	~222	~296	~370	~444
仕上り丈▼	2巾	3巾	4巾	5巾	6巾
~120	21,500	31,200	40,900	50,100	59,900
~140	24,900	35,800	47,300	58,200	69,600
~160	27,800	40,900	53,600	66,100	79,400
~180	27,800	40,900	53,600	66,100	79,400
~200	31,200	45,500	59,900	74,200	89,100
~220	34,000	50,100	66,100	82,200	98,300
~240	34,000	50,100	66,100	82,200	98,300
~260	37,500	55,300	73,000	90,300	108,100
(約1.5倍ヒダ)	~197	~296	~395	~494	~592

ライトプリーツ加工(形態安定) 上記価格表 + 3,000円/窓

加工可能サイズ 巾:~600cm / 丈:50~300cm (片開き最大仕上り巾300cm)

※施工例写真のスタイルは上記の価格とは異なりますのでご注意ください。

組成 ポリエステル100%  
リピート タテ28cm・ヨコ24.7cm  
寸法変化率 水洗い:タテ 0%・ヨコ 0%  
ドライ:タテ-0.5%・ヨコ-0.5%



推奨マッチレース:EK8694(P.231)



EK8463 SD4

NEW



EK8463 のパターン写真 (1目盛り10cm)

## EK8463

標準価格 4,400円/m 2,960円/㎡ 有効巾 148.8cm

標準仕立上り価格表 約2倍ヒダ・タッセル含む・単位(円・税別)/cm

仕上り巾▶	~148	~223	~297	~372	~446
仕上り丈▼	2巾	3巾	4巾	5巾	6巾
~120	22,100	31,800	41,600	51,300	61,100
~140	23,200	33,500	44,500	54,700	65,100
~160	26,100	38,100	49,600	61,600	73,700
~180	28,900	42,200	55,400	68,500	82,300
~200	30,100	44,500	58,200	72,000	86,300
~220	33,000	48,500	63,900	79,400	95,000
~240	34,700	50,800	66,900	82,900	99,000
~260	37,000	54,700	72,000	89,800	107,000
(約1.5倍ヒダ)	~198	~297	~396	~496	~595

ライトプリーツ加工(形態安定) 上記価格表 + 3,000円/窓

加工可能サイズ 巾:~600cm / 丈:50~300cm (片開き最大仕上り巾300cm)

※施工例写真のスタイルは上記の価格とは異なりますのでご注意ください。

組成 ポリエステル100%  
リピート タテ12.2cm・ヨコ12.4cm  
寸法変化率 水洗い:タテ 0%・ヨコ-0.5%  
ドライ:タテ-0.5%・ヨコ 0%



推奨マッチレース:EK8697(P.232)



カーテン(パーマネントプリーツ加工 A):EK8462



カーテン(ヒダ柄取り縫製):EK8463 シアーカーテン:EK8668(P.223 参照)

推奨スタイル	センタークロス	クロスオーバー	スカラップ	セパレート	バレーン	プレーン	シャープ	タック	ファン	ソフト	オーストリアン	パネルトラック	ベッドスプレッド	パーマネントプリーツ	ライトプリーツ
EK8462	—	—	—	—	フリル無	■	■	■	■	—	—	■	フリル無	A	■
EK8463	—	—	—	—	フリル無	■	■	■	—	—	—	■	—	A	■



ブレンシェード:EK8464

## EK8464

標準価格 4,700円/m 3,140円/m<sup>2</sup> 有効巾 150cm

標準仕立上り価格表		約2倍ヒダ・タッセル含む・単位(円・税別)/cm				
仕上り巾▶	~150	~225	~300	~375	~450	
仕上り丈▼	2巾	3巾	4巾	5巾	6巾	
~120	23,800	34,700	45,500	56,400	67,300	
~140	31,000	45,500	60,100	74,600	89,100	
~160	31,000	45,500	60,100	74,600	89,100	
~180	31,000	45,500	60,100	74,600	89,100	
~200	38,300	56,400	74,600	92,700	110,900	
~220	38,300	56,400	74,600	92,700	110,900	
~240	38,300	56,400	74,600	92,700	110,900	
~260	45,500	67,300	89,100	110,900	132,100	
(約1.5倍ヒダ)	~200	~300	~400	~500	~600	

ライトプリーツ加工(形態安定) 上記価格表 + 3,000円/窓

加工可能サイズ 巾:~600cm / 丈:50~300cm (片開き最大仕上り巾300cm)

※施工例写真のスタイルは上記の価格とは異なりますのでご注意ください。

組成 ポリエステル100%  
リピート タテ59.7cm・ヨコ50cm  
寸法変化率 水洗い: タテ0.5%・ヨコ0%  
ドライ: タテ-1.0%・ヨコ0%



推奨マッチレース:EK8028 (P.18)

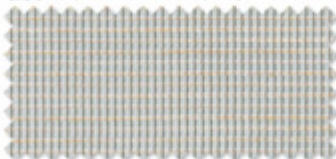

トリム付カーテン(サイドトリムI型):EK8466・FN310

## EK8465~EK8466

標準価格 2,950円/m 1,990円/m<sup>2</sup> 有効巾 148.8cm

標準仕立上り価格表		約2倍ヒダ・タッセル含む・単位(円・税別)/cm				
仕上り巾▶	~148	~223	~297	~372	~446	
仕上り丈▼	2巾	3巾	4巾	5巾	6巾	
~120	15,900	22,700	29,500	36,400	43,300	
~140	18,500	26,600	35,200	43,300	51,400	
~160	21,400	30,900	40,700	50,200	60,000	
~180	21,400	30,900	40,700	50,200	60,000	
~200	24,000	35,200	46,300	57,000	68,200	
~220	26,600	39,000	51,400	63,900	76,300	
~240	26,600	39,000	51,400	63,900	76,300	
~260	29,500	43,300	57,000	70,700	84,900	
(約1.5倍ヒダ)	~198	~297	~396	~496	~595	

ライトプリーツ加工(形態安定) 上記価格表 + 3,000円/窓

加工可能サイズ 巾:~600cm / 丈:50~300cm (片開き最大仕上り巾300cm)

※施工例写真のスタイルは上記の価格とは異なりますのでご注意ください。

組成 ポリエステル100%  
リピート タテ32.2cm・ヨコ24.8cm  
寸法変化率 水洗い: タテ0%・ヨコ0%  
ドライ: タテ0%・ヨコ0%



推奨マッチレース:EK8658 (P.220)



EK8464 遮光3級

NEW



EK8464 のパターン写真 (1目盛り10cm)



EK8465 SD5

NEW



EK8466 SD5

NEW

推奨スタイル	センタークロス	クロスオーバー	スカラップ	セパレート	パレール	ブレン	シャープ	タック	ファン	ソフト	オーストリアン	パネルトラック	ベッドスプレッド	パーマネントプリーツ	ライトプリーツ
EK8464	—	—	—	—	フリル無	■	■	■	■	—	—	■	フリル無	—	■
EK8465~EK8466	—	—	—	—	フリル無	■	■	■	■	—	—	■	フリル無	—	■



トリム付カーテン(サイドトリムI型):EK8467・FN180



EK8467 SD5

NEW



EK8468 SD4

NEW

## EK8467~EK8468

標準価格 2,900円/m 1,950円/㎡ 有効巾 149cm

仕上り巾▶	約2倍ヒダ・タッセル含む・単位(円・税別)/cm					
仕上り丈▼	2巾	3巾	4巾	5巾	6巾	
~120	15,700	22,900	29,700	36,500	43,700	
~140	18,600	27,100	35,200	43,700	52,200	
~160	21,200	30,900	40,700	50,500	60,200	
~180	21,200	30,900	40,700	50,500	60,200	
~200	24,100	35,200	46,200	57,600	68,700	
~220	24,100	35,200	46,200	57,600	68,700	
~240	27,100	39,400	52,200	64,400	77,200	
~260	29,700	43,700	57,600	71,200	85,200	
(約1.5倍ヒダ)	~198	~298	~397	~496	~596	

仕上り巾▶	単位(円・税別)/cm				
仕上り丈▼	1W	2W	3W	4W	5W
81~100	22,500	24,500	26,900	36,100	38,400
~120	24,500	26,600	28,900	40,100	42,500
~140	25,900	28,000	30,400	43,600	46,000
~160	26,300	28,400	30,700	44,000	46,400
~180	28,400	30,500	32,800	47,500	49,800
~200	28,400	30,500	32,800	47,500	49,900
~220	30,400	32,500	34,800	51,500	53,900

コード式 上記価格表 + 3,000円(最小仕上り巾:18cm)  
 ※施工例写真のスタイルは左記 / 上記の価格とは異なりますのでご注意ください。

推奨マッチレース:EK8677(P.226)



推奨スタイル

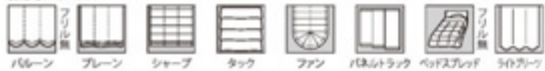

EK8468 のパターン写真(1目盛り10cm)

組成 ポリエステル100% リピート タテ 32.8cm・ヨコ 14.9cm 寸法変化率 水洗い:タテ -0.5%・ヨコ 0% ドライ:タテ 0.5%・ヨコ 0%







EK8469 SD5

EK8470 SD5

EK8471 SD4

NEW

EK8472 SD4

NEW

## EK8469~EK8470

標準価格 2,950円/m 2,010円/m<sup>2</sup> 有効巾 147cm

標準仕立上り価格表		約2倍ヒダ・タッセル含む・単位(円・税別)/cm				
仕上り巾▶	~147	~220	~294	~367	~441	~441
仕上り丈▼	2巾	3巾	4巾	5巾	6巾	6巾
~120	15,800	22,700	29,500	36,700	43,600	43,600
~140	17,900	25,600	33,800	41,400	49,500	49,500
~160	19,200	27,700	36,700	45,200	53,800	53,800
~180	20,900	30,300	39,700	49,100	58,500	58,500
~200	22,700	33,300	43,600	53,800	64,500	64,500
~220	24,300	35,500	46,600	57,700	68,700	68,700
~240	26,000	38,400	50,400	62,800	74,800	74,800
~260	27,700	40,500	53,400	66,200	79,100	79,100
(約1.5倍ヒダ)	~196	~294	~392	~490	~588	

ライトプリーツ加工(形態安定) 上記価格表 + 3,000円/窓

加工可能サイズ 巾:~600cm / 丈:50~300cm (片開き最大仕上り巾300cm)

※施工例写真のスタイルは上記の価格とは異なりますのでご注意ください。  
※当商品はモアレ加工を施してあります。

組成 ポリエステル100%  
リピート タテ5.8cm・ヨコ9.8cm  
寸法変化率 水洗い:タテ-1.0%・ヨコ0%  
ドライ:タテ-1.0%・ヨコ0%



推奨マッチレース:EK8669(P.224)



## EK8471~EK8472

標準価格 3,650円/m 2,480円/m<sup>2</sup> 有効巾 147.6cm

標準仕立上り価格表		約2倍ヒダ・タッセル含む・単位(円・税別)/cm				
仕上り巾▶	~147	~221	~295	~369	~442	~442
仕上り丈▼	2巾	3巾	4巾	5巾	6巾	6巾
~120	18,200	26,700	34,700	42,700	51,100	51,100
~140	20,200	29,200	38,100	47,100	56,100	56,100
~160	22,200	32,200	42,100	52,600	62,600	62,600
~180	24,200	35,700	46,600	57,600	69,100	69,100
~200	26,200	38,100	50,100	62,100	74,100	74,100
~220	28,200	41,100	54,100	67,500	80,500	80,500
~240	30,200	44,600	58,600	72,500	87,000	87,000
~260	32,200	47,100	62,100	77,000	92,000	92,000
(約1.5倍ヒダ)	~196	~295	~393	~492	~590	

ライトプリーツ加工(形態安定) 上記価格表 + 3,000円/窓

加工可能サイズ 巾:~600cm / 丈:50~300cm (片開き最大仕上り巾300cm)

※施工例写真のスタイルは上記の価格とは異なりますのでご注意ください。

組成 ポリエステル100%  
リピート タテ4.3cm・ヨコ4.1cm  
寸法変化率 水洗い:タテ-1.0%・ヨコ-1.0%  
ドライ:タテ-0.5%・ヨコ0%



推奨マッチレース:EK8668(P.223)



カーテン(パーマネントプリーツ加工 A):EK8470



カーテン:EK8471 シアーカーテン:EK8703(P.234 参照)

推奨スタイル	センタークロス	クロスオーバー	スカラップ	セパレート	バレーン	プレーン	シャープ	タック	ファン	ソフト	オーストリアン	パネルトラック	ベッドスプレッド	パーマネントプリーツ	ライトプリーツ
EK8469~EK8470	—	—	—	—	フリル無	■	■	■	■	—	—	■	■	A	■
EK8471~EK8472	—	—	—	—	フリル無	■	■	■	■	—	—	■	フリル無	A	■

# EK8473~EK8475

標準価格 2,800円/m 2,000円/㎡ 有効巾 140cm

## 標準仕立上り価格表

約2倍ヒダ・タッセル含む・単位(円・税別)/cm

仕上り巾▶	~140	~210	~280	~350	~420
仕上り丈▼	2巾	3巾	4巾	5巾	6巾
~120	15,100	21,500	28,000	34,500	41,000
~140	16,600	23,900	31,300	38,600	46,300
~160	18,300	26,400	34,500	42,700	50,800
~180	19,900	28,800	37,800	46,700	55,700
~200	21,500	31,300	41,000	50,800	60,500
~220	23,200	33,700	44,200	55,200	65,800
~240	24,800	36,100	47,600	58,900	70,300
~260	26,400	38,600	50,800	63,000	75,100
(約1.5倍ヒダ)	~186	~280	~373	~466	~560

ライトブリーチ加工(形態安定) 上記価格表 + 3,000円/窓

加工可能サイズ 巾:~600cm / 丈:50~300cm (片開き最大仕上り巾300cm)

## 推奨スタイル



## ブレースシェード価格表 ドラム式

単位(円・税別)/cm

仕上り巾▶	40~60	~90	~140	~190	~240
仕上り丈▼	1W	2W	3W	4W	5W
81~100	21,600	23,700	32,700	34,900	43,800
~120	23,000	25,100	35,200	37,300	47,200
~140	24,000	26,100	37,000	39,100	50,100
~160	25,400	27,500	39,400	41,500	53,900
~180	26,400	28,500	41,800	43,900	57,300
~200	27,200	29,300	43,600	45,800	60,100
~220	29,200	31,300	46,400	48,500	63,900

コード式 上記価格表 - 3,000円 (最小仕上り巾:18cm)

※施工例写真のスタイルは左記 / 上記の価格とは異なりますのでご注意ください。

推奨マッチレース:EK8658(P.220)



EK8473 のパターン写真 (1目盛り10cm)



パッチワークカーテン:EK8474 テーブルクロス:EK8469(P.159 参照)



EK8473 SD6

NEW



EK8474 SD5

NEW

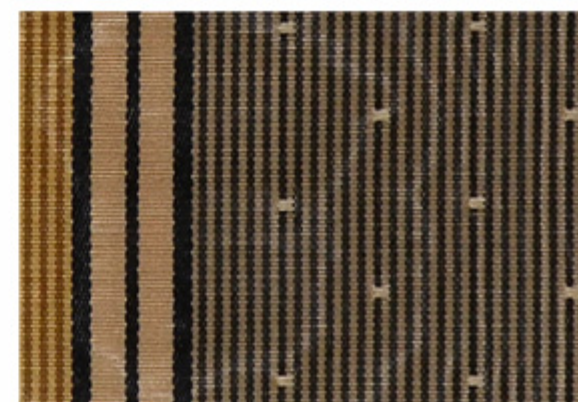

EK8475 SD4

NEW

組成 ポリエステル100% リピート タテ 2.3cm・ヨコ 17.5cm 寸法変化率 水洗い: タテ -1.0%・ヨコ 0% ドライ: タテ -1.0%・ヨコ 0%

Made in Taiwan



※当商品はモアレ加工を施してあります。



EK8476 SD5



EK8477 SD4

カーテン:EK8476 シアーカーテン:EK8700(P.233 参照)

## EK8476~EK8477

標準仕上り価格表		約2倍ヒダ・タッセル含む・単位(円・税別)/cm				
仕上り巾▶	~150	~200	~250	~300	~350	
仕上り丈▼	3巾	4巾	5巾	6巾	7巾	
~120	29,500	38,700	47,500	56,700	66,000	
~140	29,500	38,700	47,500	56,700	66,000	
~160	29,500	38,700	47,500	56,700	66,000	
~180	36,100	47,500	58,900	70,400	81,800	
~200	36,100	47,500	58,900	70,400	81,800	
~220	36,100	47,500	58,900	70,400	81,800	
~240	43,100	56,700	70,400	84,500	98,100	
~260	43,100	56,700	70,400	84,500	98,100	
(約1.5倍ヒダ)	~200	~266	~333	~400	~466	

ライトブリーチ加工(形態安定) 上記価格表 + 3,000円/窓

加工可能サイズ 巾:~600cm / 丈:50~300cm (片開き最大仕上り巾300cm)

推奨スタイル



標準価格 3,500円/m

有効巾 100cm

ブレースード価格表 ドラム式		単位(円・税別)/cm				
仕上り巾▶	40~60	~90	~140	~190	~240	
仕上り丈▼	1W	2W	3W	4W	5W	
81~100	23,100	25,200	35,300	37,400	47,600	
~120	23,100	25,200	35,300	37,500	47,700	
~140	25,400	27,500	40,400	42,600	55,500	
~160	25,800	27,900	40,800	43,000	55,900	
~180	25,800	27,900	40,900	43,000	56,000	
~200	28,600	30,700	46,400	48,500	63,800	
~220	29,000	31,100	46,800	48,900	64,200	

コード式 上記価格表-3,000円(最小仕上り巾:18cm)

※施工例写真のスタイルは左記 / 上記の価格とは異なりますのでご注意ください。

推奨マッチレース:EK8671(P.224)

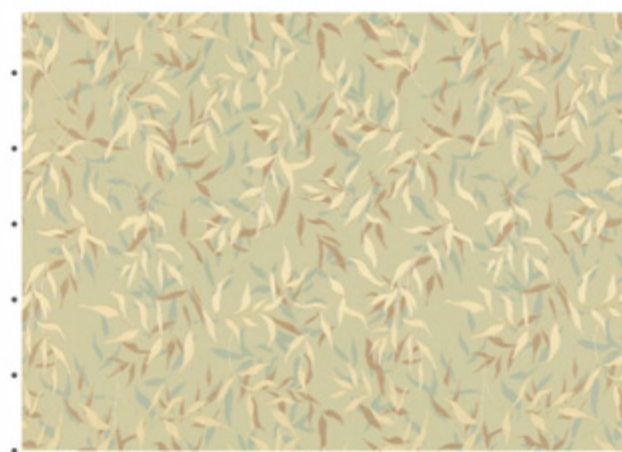

EK8477 のパターン写真(1目盛り10cm)

組成 ポリエステル100% リピート タテ 52cm・ヨコ 50cm 寸法変化率 水洗い: タテ -0.5%・ヨコ 0% ドライ: タテ -0.5%・ヨコ 0%





カーテン(パーマネントプリーツ加工 A):EK8479 シアーカーテン:EK8703(P.234 参照)

## EK8478~EK8479

標準価格 3,750円/m

有効巾 99cm

組成 ポリエステル100%  
 リピート タテ26cm・ヨコ33cm  
 寸法変化率 水洗い:タテ-0.5%・ヨコ0%  
 ドライ:タテ 0%・ヨコ0%

標準仕立上り価格表

約2倍ヒダ・タッセル含む・単位(円・税別)/cm

仕上り巾▶	~150	~200	~250	~300	~350
仕上り丈▼	3巾	4巾	5巾	6巾	7巾
~120	27,400	35,700	44,100	52,900	61,300
~140	27,400	35,700	44,100	52,900	61,300
~160	31,100	40,900	50,200	59,900	69,700
~180	34,800	45,500	56,200	67,400	78,100
~200	38,100	50,200	62,200	74,300	86,400
~220	38,100	50,200	62,200	74,300	86,400
~240	41,800	55,300	68,300	81,800	95,300
~260	45,500	59,900	74,300	89,200	103,600
(約1.5倍ヒダ)	~200	~266	~333	~400	~466



推奨マッチレース:EK8679(P.226)



ライトプリーツ加工(形態安定) 上記価格表 + 3,000円/窓

加工可能サイズ 巾:~600cm / 丈:50~300cm (片開き最大仕上り巾300cm)

※施工例写真のスタイルは上記の価格とは異なりますのでご注意ください。



EK8478 SD5

EK8479 SD5



カーテン:EK8480 レース:EK8675(P.226 参照)

## EK8480~EK8481

標準価格 4,000円/m

有効巾 99.6cm

組成 ポリエステル100%  
 リピート タテ50.1cm・ヨコ49.8cm  
 寸法変化率 水洗い:タテ-0.5%・ヨコ0%  
 ドライ:タテ-0.5%・ヨコ0%

標準仕立上り価格表

約2倍ヒダ・タッセル含む・単位(円・税別)/cm

仕上り巾▶	~150	~200	~250	~300	~350
仕上り丈▼	3巾	4巾	5巾	6巾	7巾
~120	31,700	41,500	51,300	61,100	70,900
~140	31,700	41,500	51,300	61,100	70,900
~160	31,700	41,500	51,300	61,100	70,900
~180	39,100	51,300	63,600	75,800	88,100
~200	39,100	51,300	63,600	75,800	88,100
~220	46,400	61,100	75,800	90,500	105,200
~240	46,400	61,100	75,800	90,500	105,200
~260	46,400	61,100	75,800	90,500	105,200
(約1.5倍ヒダ)	~200	~266	~333	~400	~466



推奨マッチレース:EK8676(P.226)



ライトプリーツ加工(形態安定) 上記価格表 + 3,000円/窓

加工可能サイズ 巾:~600cm / 丈:50~300cm (片開き最大仕上り巾300cm)

※施工例写真のスタイルは上記の価格とは異なりますのでご注意ください。



EK8480 SD4

EK8481 SD4

推奨スタイル	センタークロス	クロスオーバー	スカラップ	セパレート	パレール	プレーン	シャープ	タック	ファン	ソフト	オーストリアン	パネルトラック	ベッドスプレッド	パーマネントプリーツ	ライトプリーツ
EK8478~EK8479	—	—	—	—	フリル無	■	■	■	■	—	—	■	フリル無	A	■
EK8480~EK8481	—	—	—	—	フリル無	■	■	■	■	—	—	■	フリル無	A	■

# EK8482～EK8483

標準価格 3,900円/m

有効巾 102cm

## 標準仕立上り価格表

約2倍ヒダ・タッセル含む・単位(円・税別)/cm

仕上り巾▶	~153	~204	~255	~306	~357
仕上り丈▼	3巾	4巾	5巾	6巾	7巾
~120	27,400	36,100	44,200	53,000	61,100
~140	33,700	44,200	54,900	65,500	76,100
~160	33,700	44,200	54,900	65,500	76,100
~180	39,900	53,000	65,500	78,000	90,500
~200	39,900	53,000	65,500	78,000	90,500
~220	39,900	53,000	65,500	78,000	90,500
~240	46,200	61,100	76,100	90,500	105,500
~260	46,200	61,100	76,100	90,500	105,500
(約1.5倍ヒダ)	~204	~272	~340	~408	~476

ライトプリーツ加工(形態安定) 上記価格表 + 3,000円/窓

加工可能サイズ 巾:~600cm / 丈:50~300cm (片開き最大仕上り巾300cm)

推奨スタイル



## プレーンシェード価格表 ドラム式

単位(円・税別)/cm

仕上り巾▶	40~60	~90	~140	~190	~240
仕上り丈▼	1W	2W	3W	4W	5W
81~100	22,400	24,500	33,700	35,800	45,500
~120	24,800	26,900	38,600	40,700	52,600
~140	24,900	27,000	38,600	40,800	52,700
~160	27,700	29,800	44,000	46,100	60,500
~180	27,700	29,800	44,000	46,100	60,500
~200	29,700	31,800	48,600	50,800	67,400
~220	30,100	32,200	49,000	51,100	67,800

コード式 上記価格表 - 3,000円 (最小仕上り巾:18cm)

※施工例写真のスタイルは左記 / 上記の価格とは異なりますのでご注意ください。

推奨マッチレース:EK8661(P.221)



EK8483 のパターン写真 (1目盛り10cm)



カーテン(パーマネントプリーツ加工 A):EK8482 レース:EK8663(P.222 参照)



EK8482 遮光3級

NEW

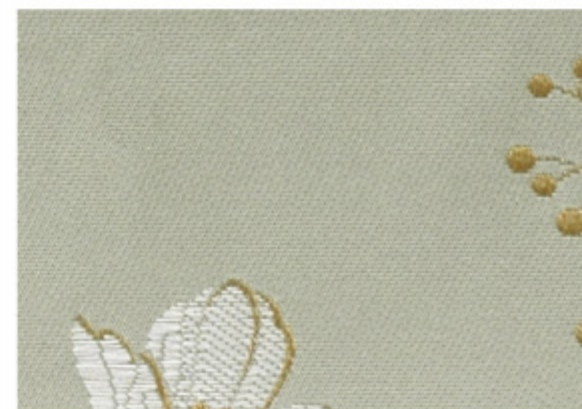

EK8483 遮光3級

NEW

組成 ポリエステル100% リピート タテ 43.8cm・ヨコ 34cm 寸法変化率 水洗い:タテ -1.0%・ヨコ -0.5% ドライ:タテ -1.0%・ヨコ 0%





EK8484 SD5

NEW

## EK8484

標準価格 3,450円/m 2,300円/㎡ 有効巾 150cm

標準仕立上り価格表		約2倍ヒダ・タッセル含む・単位(円・税別)/cm				
仕上り巾▶	~150	~225	~300	~375	~450	
仕上り丈▼	2巾	3巾	4巾	5巾	6巾	
~120	19,000	27,700	35,900	44,500	53,100	
~140	21,500	31,100	40,700	50,700	60,300	
~160	21,500	31,100	40,700	50,700	60,300	
~180	23,800	34,900	45,900	56,500	67,500	
~200	26,300	38,200	50,700	62,700	74,700	
~220	28,600	42,100	55,500	68,900	81,900	
~240	31,100	45,900	60,300	74,700	89,600	
~260	31,100	45,900	60,300	74,700	89,600	
(約1.5倍ヒダ)	~200	~300	~400	~500	~600	

ライトプリーツ加工(形態安定) 上記価格表 + 3,000円/窓

加工可能サイズ 巾:~600cm / 丈:50~300cm (片開き最大仕上り巾300cm)

※施工例写真のスタイルは上記の価格とは異なりますのでご注意ください。

組成 ポリエステル100%  
リピート タテ25.3cm・ヨコ12.5cm  
寸法変化率 水洗い:タテ0%・ヨコ0%  
ドライ:タテ0%・ヨコ-0.5%



推奨マッチレース:EK8665(P.222)



EK8485 SD5

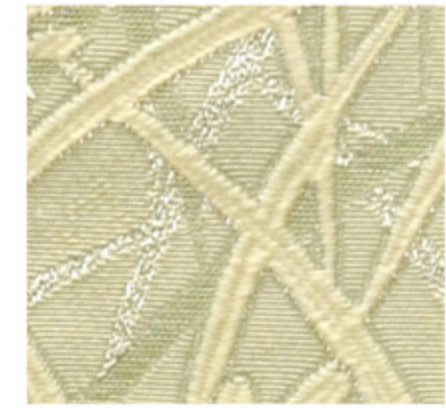

EK8486 SD5

## EK8485~EK8486

標準価格 3,700円/m 2,440円/㎡ 有効巾 152cm

標準仕立上り価格表		約2倍ヒダ・タッセル含む・単位(円・税別)/cm				
仕上り巾▶	~152	~228	~304	~380	~456	
仕上り丈▼	2巾	3巾	4巾	5巾	6巾	
~120	20,600	30,200	39,300	49,000	58,100	
~140	20,600	30,200	39,300	49,000	58,100	
~160	23,600	34,300	44,900	55,600	66,200	
~180	26,100	38,300	50,000	62,100	74,300	
~200	28,700	41,900	55,600	68,700	81,900	
~220	28,700	41,900	55,600	68,700	81,900	
~240	31,300	45,900	60,600	75,300	90,000	
~260	34,300	50,000	66,200	81,900	98,100	
(約1.5倍ヒダ)	~202	~304	~405	~506	~608	

ライトプリーツ加工(形態安定) 上記価格表 + 3,000円/窓

加工可能サイズ 巾:~600cm / 丈:50~300cm (片開き最大仕上り巾300cm)

※施工例写真のスタイルは上記の価格とは異なりますのでご注意ください。

組成 ポリエステル100%  
リピート タテ26.3cm・ヨコ15.2cm  
寸法変化率 水洗い:タテ-0.5%・ヨコ0%  
ドライ:タテ-0.5%・ヨコ0%



推奨マッチレース:EK8671(P.224)

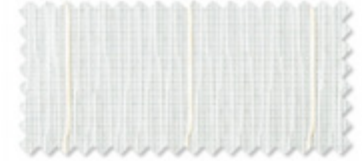

カーテン(パーマネントプリーツ加工 A):EK8484 レース:EK8663(P.222 参照)



カーテン(パーマネントプリーツ加工 A):EK8486 レース:EK8675(P.226 参照)

推奨スタイル	センタークロス	クロスオーバー	スカラップ	セパレート	バルーン	プレーン	シャープ	タック	ファン	ソフト	オーストリアン	パネルトラック	ベッドスプレッド	パーマネントプリーツ	ライトプリーツ
EK8484	—	—	—	—	フリル無	■	■	■	—	—	—	■	フリル無	A	■
EK8485~EK8486	—	—	—	—	フリル無	■	■	■	—	—	—	■	フリル無	A	■



カーテン(パーマネントプリーツ加工 A):EK8488 レース:EK8663 (P.222 参照)



EK8487 SD4

NEW



EK8488 SD4

NEW

## EK8487~EK8488

標準価格 4,900 円/m 3,270 円/m<sup>2</sup> 有効巾 150cm

標準仕立上り価格表		約2倍ヒダ・タッセル含む・単位(円・税別)/cm				
仕上り巾▶	~150	~225	~300	~375	~450	
仕上り丈▼	2巾	3巾	4巾	5巾	6巾	
~120	22,000	32,000	42,000	52,000	62,000	
~140	27,000	39,500	52,000	64,500	77,000	
~160	27,000	39,500	52,000	64,500	77,000	
~180	32,000	47,000	62,000	77,000	92,000	
~200	32,000	47,000	62,000	77,000	92,000	
~220	37,000	54,500	72,000	89,500	107,000	
~240	37,000	54,500	72,000	89,500	107,000	
~260	42,000	62,000	82,000	102,000	122,000	
(約1.5倍ヒダ)	~200	~300	~400	~500	~600	

ライトプリーツ加工(形態安定) 上記価格表 + 3,000円/窓

加工可能サイズ 巾:~600cm / 丈:50~300cm (片開き最大仕上り巾300cm)

推奨スタイル



ブレースード価格表 ドラム式		単位(円・税別)/cm				
仕上り巾▶	40~60	~90	~140	~190	~240	
仕上り丈▼	1W	2W	3W	4W	5W	
81~100	26,700	28,800	31,100	45,200	47,600	
~120	26,800	28,800	31,200	45,200	47,600	
~140	29,400	31,500	33,800	50,600	52,900	
~160	29,800	31,900	34,200	51,000	53,300	
~180	33,200	35,300	37,700	57,100	59,400	
~200	33,200	35,300	37,700	57,100	59,500	
~220	36,300	38,400	40,700	63,300	65,700	

コード式 上記価格表 - 3,000円 (最小仕上り巾:18cm)

※施工例写真のスタイルは左記 / 上記の価格とは異なりますのでご注意ください。

推奨マッチレース:EK8684 (P.228)



組成 ポリエステル100% リピート タテ40cm・ヨコ37.5cm 寸法変化率 水洗い:タテ-1.0%・ヨコ0% ドライ:タテ-0.5%・ヨコ0%





カーテン(パーマネントブリーツ加工 A):EK8489 シャープシェード:EK8678(P.226 参照)

## EK8489

標準価格 4,250円/m 2,840円/m<sup>2</sup> 有効巾 150cm

標準仕立上り価格表	約2倍ヒダ・タッセル含む・単位(円・税別)/cm				
仕上り巾▶	~150	~225	~300	~375	~450
仕上り丈▼	2巾	3巾	4巾	5巾	6巾
~120	22,100	32,100	42,200	52,300	62,400
~140	22,100	32,100	42,200	52,300	62,400
~160	26,500	38,300	50,700	62,400	74,700
~180	30,500	44,500	58,500	72,500	87,000
~200	30,500	44,500	58,500	72,500	87,000
~220	34,400	50,700	66,900	82,500	98,800
~240	34,400	50,700	66,900	82,500	98,800
~260	38,300	56,800	74,700	92,600	111,100
(約1.5倍ヒダ)	~200	~300	~400	~500	~600

ライトブリーツ加工(形態安定) 上記価格表 + 3,000円/窓

加工可能サイズ 巾:~600cm / 丈:50~300cm (片開き最大仕上り巾300cm)

※施工例写真のスタイルは上記の価格とは異なりますのでご注意ください。

組成 ポリエステル100%  
 リピート タテ 36cm・ヨコ 25cm  
 寸法変化率 水洗い:タテ -1.0%・ヨコ 0%  
 ドライ:タテ -0.5%・ヨコ 0%



推奨マッチレース:EK8699(P.233)



カーテン(パーマネントブリーツ加工 A):EK8490 レース:EK8678(P.226 参照)

## EK8490

標準価格 4,400円/m 2,940円/m<sup>2</sup> 有効巾 150cm

標準仕立上り価格表	約2倍ヒダ・タッセル含む・単位(円・税別)/cm				
仕上り巾▶	~150	~225	~300	~375	~450
仕上り丈▼	2巾	3巾	4巾	5巾	6巾
~120	23,200	33,600	44,500	54,800	65,200
~140	23,200	33,600	44,500	54,800	65,200
~160	26,700	39,300	51,400	63,500	76,100
~180	30,100	44,500	58,300	72,100	86,500
~200	30,100	44,500	58,300	72,100	86,500
~220	33,600	49,700	65,200	81,300	96,800
~240	37,000	54,800	72,100	89,900	107,200
~260	37,000	54,800	72,100	89,900	107,200
(約1.5倍ヒダ)	~200	~300	~400	~500	~600

ライトブリーツ加工(形態安定) 上記価格表 + 3,000円/窓

加工可能サイズ 巾:~600cm / 丈:50~300cm (片開き最大仕上り巾300cm)

※施工例写真のスタイルは上記の価格とは異なりますのでご注意ください。

組成 ポリエステル100%  
 リピート タテ 30.5cm・ヨコ 25cm  
 寸法変化率 水洗い:タテ 0%・ヨコ 0%  
 ドライ:タテ 1.0%・ヨコ 0%



推奨マッチレース:EK8679(P.226)



EK8489 SD5

NEW

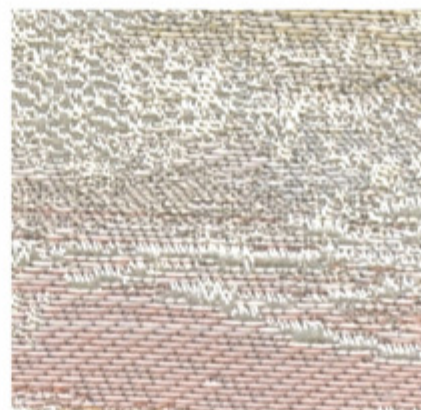

EK8490 SD4

NEW

推奨スタイル	センタークロス	クロスオーバー	スカラップ	セパレート	バルーン	プレーン	シャープ	タック	ファン	ソフト	オーストリアン	パネルトラック	ベッドスプレッド	パーマネントブリーツ	ライトブリーツ
EK8489	—	—	—	—	フリル無	■	■	■	■	—	—	■	フリル無	A	■
EK8490	—	—	—	—	フリル無	■	■	■	—	—	—	■	—	A	■