

EK8549~EK8551

標準価格 3,800円/m 2,540円/㎡ 有効巾 150cm

仕上り巾▶	~150	~225	~300	~375	~450
仕上り丈▼	2巾	3巾	4巾	5巾	6巾
~120	21,900	31,700	42,000	51,800	61,500
~140	21,900	31,700	42,000	51,800	61,500
~160	26,100	37,900	49,700	61,500	73,400
~180	26,100	37,900	49,700	61,500	73,400
~200	30,200	44,000	58,000	71,800	85,800
~220	30,200	44,000	58,000	71,800	85,800
~240	33,700	49,700	65,700	81,700	97,600
~260	33,700	49,700	65,700	81,700	97,600
(約1.5倍ヒダ)	~200	~300	~400	~500	~600

ライトブリーツ加工(形態安定) 上記価格表 + 3,000円/窓
加工可能サイズ 巾:~600cm / 丈:50~300cm (片開き最大仕上り巾300cm)



仕上り巾▶	40~60	~90	~140	~190	~240
仕上り丈▼	1W	2W	3W	4W	5W
81~100	24,700	26,800	29,100	40,900	43,300
~120	24,700	26,800	29,100	40,900	43,300
~140	27,500	29,600	31,900	46,200	48,600
~160	27,900	30,000	32,300	46,600	49,000
~180	30,200	32,300	34,600	51,300	53,700
~200	30,200	32,300	34,700	51,300	53,700
~220	32,900	35,000	37,400	56,800	59,200

コード式 上記価格表 - 3,000円 (最小仕上り巾:18cm)
※施工例写真のスタイルは左記 / 上記の価格とは異なりますのでご注意ください。

推奨マッチレース:EK8671(P.224)



フラットカーテン:EK8549 クッション:EK8067、EK8074(P.26 参照)



EK8549 遮光2級

NEW



EK8550 遮光2級

NEW

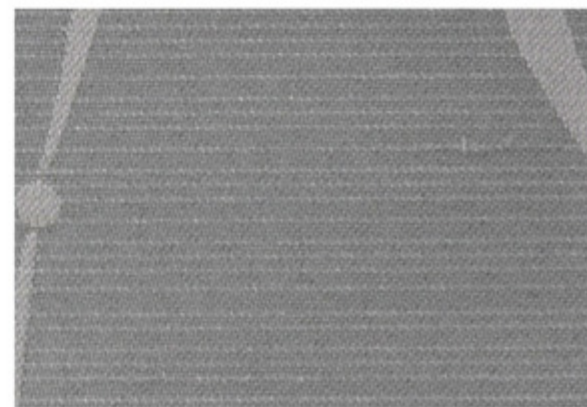

EK8551 遮光2級

NEW

組成 ポリエステル100% リピート タテ 38.6cm・ヨコ 15cm 寸法変化率 水洗い:タテ -0.5%・ヨコ 0% ドライ:タテ 0%・ヨコ 0%

※生地 특성上、パーマネントブリーツ加工A(形状記憶)または、ライトブリーツ加工(形態安定)をお勧めいたします。



BLACK OUT

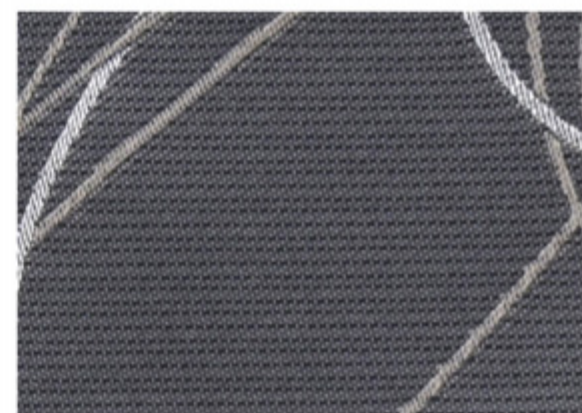

EK8552 遮光2級

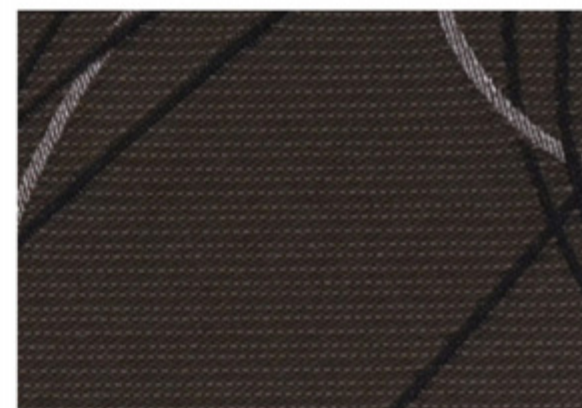

EK8553 遮光1級

カーテン(パーマネントプリーツ加工 A):EK8552 シアーカーテン:EK8705 (P.234 参照)

EK8552~EK8553

標準価格 3,750 円/m

有効巾 100cm

標準仕上り価格表		約2倍ヒダ・タッセル含む・単位(円・税別)/cm				
仕上り巾▶	~150	~200	~250	~300	~350	
仕上り丈▼	3巾	4巾	5巾	6巾	7巾	
~120	25,000	32,500	40,400	47,800	55,700	
~140	32,500	42,700	52,900	63,200	73,400	
~160	32,500	42,700	52,900	63,200	73,400	
~180	32,500	42,700	52,900	63,200	73,400	
~200	40,400	52,900	66,000	78,500	91,500	
~220	40,400	52,900	66,000	78,500	91,500	
~240	47,800	63,200	78,500	93,900	109,200	
~260	47,800	63,200	78,500	93,900	109,200	
(約1.5倍ヒダ)	~200	~266	~333	~400	~466	

ライトプリーツ加工(形態安定) 上記価格表 + 3,000円/窓

加工可能サイズ 巾:~600cm / 丈:50~300cm (片開き最大仕上り巾300cm)

推奨スタイル



ブレンシェード価格表 ドラム式

単位(円・税別)/cm

仕上り巾▶	40~60	~90	~140	~190	~240
仕上り丈▼	1W	2W	3W	4W	5W
81~100	23,900	26,000	37,000	39,100	50,100
~120	23,900	26,000	37,000	39,100	50,100
~140	24,000	26,100	37,000	39,200	50,200
~160	27,200	29,300	43,200	45,300	59,200
~180	27,200	29,300	43,200	45,300	59,300
~200	30,100	32,200	49,000	51,100	67,900
~220	30,500	32,600	49,400	51,500	68,300

コード式 上記価格表 - 3,000円 (最小仕上り巾:18cm)

※施工例写真のスタイルは左記 / 上記の価格とは異なりますのでご注意ください。

推奨マッチレース:EK8676 (P.226)



EK8553 のパターン写真 (1目盛り10cm)

組成 ポリエステル100% リピート タテ 55cm・ヨコ 50cm 寸法変化率 水洗い:タテ 0%・ヨコ 0% ドライ:タテ -0.5%・ヨコ 0%

※生地特性上、パーマネントプリーツ加工A(形状記憶)または、ライトプリーツ加工(形態安定)をお薦めいたします。





ブレースェード:EK8554

EK8554~EK8555

標準価格 2,650円/m 1,770円/m² 有効巾 150cm

標準仕立上り価格表

		約2倍ヒダ・タッセル含む・単位(円・税別)/cm				
仕上り巾▶	~150	~225	~300	~375	~450	
仕上り丈▼	2巾	3巾	4巾	5巾	6巾	
~120	15,600	22,800	29,600	36,400	43,600	
~140	17,600	25,600	33,600	41,600	49,600	
~160	19,600	28,400	37,600	46,400	55,200	
~180	19,600	28,400	37,600	46,400	55,200	
~200	21,600	31,600	41,600	51,200	61,200	
~220	23,600	34,400	45,600	56,400	67,200	
~240	25,600	37,600	49,600	61,200	73,200	
~260	27,600	40,400	53,200	66,400	79,200	
(約1.5倍ヒダ)	~200	~300	~400	~500	~600	

ライトブリーツ加工(形態安定) 上記価格表 + 3,000円/窓

加工可能サイズ 巾:~600cm / 丈:50~300cm (片開き最大仕上り巾300cm)

※施工例写真のスタイルは上記の価格とは異なりますのでご注意ください。

組成 ポリエステル100%
 リピート タテ 24.8cm・ヨコ 15cm
 寸法変化率 水洗い:タテ-1.0%・ヨコ0%
 ドライ:タテ-1.0%・ヨコ0%



タンブラー乾燥はお避けください。



推奨マッチレース:EK8668 (P.223)



カーテン:EK8556

EK8556

標準価格 3,950円/m 2,690円/m² 有効巾 147cm

標準仕立上り価格表

		約2倍ヒダ・タッセル含む・単位(円・税別)/cm				
仕上り巾▶	~147	~220	~294	~367	~441	
仕上り丈▼	2巾	3巾	4巾	5巾	6巾	
~120	19,800	28,700	37,700	46,200	55,100	
~140	24,000	35,100	46,200	57,300	68,300	
~160	24,000	35,100	46,200	57,300	68,300	
~180	28,700	41,900	55,100	68,300	82,000	
~200	28,700	41,900	55,100	68,300	82,000	
~220	33,000	48,800	64,100	79,400	95,200	
~240	33,000	48,800	64,100	79,400	95,200	
~260	37,700	55,100	73,100	90,400	108,400	
(約1.5倍ヒダ)	~196	~294	~392	~490	~588	

※施工例写真のスタイルは上記の価格とは異なりますのでご注意ください。

組成 ポリエステル97%・ナイロン3%
 リピート タテ 42cm・ヨコ 29.4cm
 寸法変化率 水洗い:タテ-1.0%・ヨコ0%
 ドライ:タテ-1.0%・ヨコ0%



タンブラー乾燥はお避けください。



推奨マッチレース:EK8671 (P.224)



EK8554 遮光3級



EK8555 遮光2級



EK8556 遮光2級

推奨スタイル	センタークロス	クロスオーバー	スカラップ	セパレート	バレーン	ブレースェード	シャープ	タック	ファン	ソフト	オーストリアン	パネルトラック	ベッドスプレッド	パーマネントブリーツ	ライトブリーツ
EK8554~EK8555	—	—	—	—	フリル無	■	■	■	■	—	—	■	フリル無	—	■
EK8556	—	—	—	—	—	■	■	■	■	—	—	■	フリル無	—	—

※生地 특성上、EK8554~EK8555はパーマネントブリーツ加工A(形状記憶)または、ライトブリーツ加工(形態安定)をお薦めいたします。



カーテン:EK8557、EK8558 シアーカーテン:EK8663 (P.222 参照)



EK8557 遮光2級

NEW



EK8558 遮光2級

NEW



EK8559 遮光2級

NEW

EK8557~EK8559

標準仕上り価格表		約2倍ヒダ・タッセル含む・単位(円・税別)/cm				
仕上り巾▶	~149	~224	~299	~374	~449	
仕上り丈▼	2巾	3巾	4巾	5巾	6巾	
~120	16,700	24,000	31,300	38,600	45,900	
~140	18,600	26,800	34,900	43,100	51,300	
~160	20,400	29,500	38,600	47,700	56,800	
~180	22,200	32,200	42,200	52,200	62,200	
~200	24,000	34,900	45,900	56,800	67,700	
~220	25,800	37,700	49,500	61,300	73,200	
~240	27,700	40,400	53,100	65,900	78,600	
~260	29,500	43,100	56,800	70,400	84,100	
(約1.5倍ヒダ)	~199	~299	~399	~499	~599	

ライトブリーチ加工(形態安定) 上記価格表 + 3,000円/窓

加工可能サイズ 巾:~600cm / 丈:50~300cm (片開き最大仕上り巾300cm)

推奨スタイル



標準価格 3,200円/m 2,140円/m² 有効巾 149.8cm

ブレースード価格表 ドラム式		単位(円・税別)/cm				
仕上り巾▶	40~60	~90	~140	~190	~240	
仕上り丈▼	1W	2W	3W	4W	5W	
81~100	22,200	24,300	26,600	36,100	38,500	
~120	23,900	26,000	28,300	38,900	41,300	
~140	25,000	27,100	29,400	41,000	43,400	
~160	26,400	28,500	30,800	43,500	45,900	
~180	27,500	29,600	31,900	46,100	48,500	
~200	28,600	30,700	33,000	48,300	50,600	
~220	30,400	32,500	34,900	51,400	53,800	

コード式 上記価格表 - 3,000円 (最小仕上り巾:18cm)

※施工例写真のスタイルは左記 / 上記の価格とは異なりますのでご注意ください。

推奨マッチレース:EK8659 (P.220)



組成 ポリエステル100% リピート タテ1.7cm・ヨコ21.4cm 寸法変化率 水洗い:タテ0%・ヨコ0% ドライ:タテ-1.0%・ヨコ-0.5%

※生地特性上、ライトブリーチ加工(形態安定)をお薦めいたします。

サ-54
タンブラー乾燥はお避けください。





カーテン:EK8562 プレーンシェード:EK8559(P.193 参照)

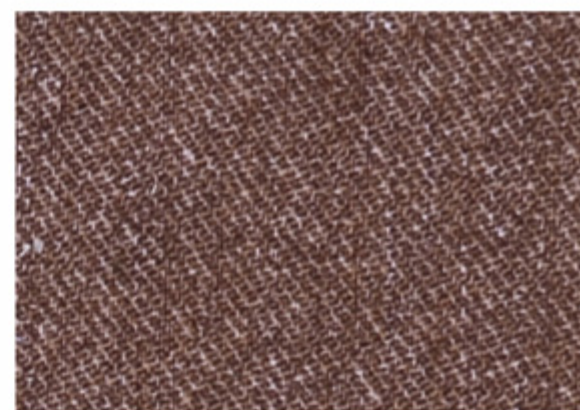

EK8560 遮光2級

NEW



EK8561 遮光1級

NEW



EK8562 遮光1級

NEW

EK8560~EK8562

標準価格 2,650 円/m 1,770 円/㎡ 有効巾 150cm

仕上り巾▶	約2倍ヒダ・タッセル含む・単位(円・税別)/cm				
	~150	~225	~300	~375	~450
仕上り丈▼	2巾	3巾	4巾	5巾	6巾
~120	14,400	20,800	27,200	33,600	40,000
~140	16,000	23,200	30,400	37,600	44,800
~160	17,600	25,600	33,600	41,600	49,600
~180	19,200	28,000	36,800	45,600	54,400
~200	20,800	30,400	40,000	49,600	59,200
~220	22,400	32,800	43,200	53,600	64,000
~240	24,000	35,200	46,400	57,600	68,800
~260	25,600	37,600	49,600	61,600	73,600
(約1.5倍ヒダ)	~200	~300	~400	~500	~600

仕上り巾▶	単位(円・税別)/cm				
	40~60	~90	~140	~190	~240
仕上り丈▼	1W	2W	3W	4W	5W
81~100	21,600	23,700	26,000	34,900	37,300
~120	22,600	24,700	27,000	36,900	39,200
~140	24,100	26,200	28,600	39,400	41,800
~160	25,500	27,600	29,900	41,800	44,100
~180	26,500	28,600	30,900	44,100	46,500
~200	27,500	29,600	31,900	46,100	48,500
~220	28,800	30,900	33,300	48,400	50,800

コード式 上記価格表 - 3,000円 (最小仕上り巾:18cm)
※施工例写真のスタイルは左記 / 上記の価格とは異なりますのでご注意ください。

推奨マッチレース:EK8662(P.221)



推奨スタイル



組成 ポリエステル100% リピート ——— 寸法変化率 水洗い:タテ0%・ヨコ0% ドライ:タテ-0.5%・ヨコ0%

※生地 특성上、パーマネントプリーツ加工A(形状記憶)または、ライトプリーツ加工(形態安定)をお薦めいたします。



EK8563～EK8565

標準価格 3,250円/m 2,150円/㎡ 有効巾 151.2cm

仕上り巾▶	~151	~226	~302	~378	~453
仕上り丈▼	2巾	3巾	4巾	5巾	6巾
~120	16,900	24,800	32,100	40,000	47,400
~140	18,800	27,100	35,400	43,700	52,000
~160	20,600	29,900	39,100	48,300	57,500
~180	22,500	32,700	43,300	53,400	63,500
~200	24,400	35,800	47,000	58,000	69,500
~220	26,200	38,600	50,600	63,100	75,100
~240	28,100	40,900	53,800	66,800	79,700
~260	29,900	43,700	57,500	71,800	85,700
(約1.5倍ヒダ)	~201	~302	~403	~504	~604

ライトブリーツ加工(形態安定) 上記価格表 + 3,000円/窓
加工可能サイズ 巾:~600cm / 丈:50~300cm (片開き最大仕上り巾300cm)

推奨スタイル



仕上り巾▶	40~60	~90	~140	~190	~240
仕上り丈▼	1W	2W	3W	4W	5W
81~100	22,400	24,500	26,800	36,400	38,800
~120	24,000	26,100	28,400	39,000	41,400
~140	25,000	27,100	29,500	41,800	44,200
~160	26,500	28,600	30,900	43,700	46,100
~180	27,600	29,700	32,000	46,500	48,900
~200	29,300	31,400	33,700	49,300	51,600
~220	30,700	32,800	35,200	51,800	54,200

コード式 上記価格表-3,000円(最小仕上り巾:18cm)
※施工例写真のスタイルは左記 / 上記の価格とは異なりますのでご注意ください。

推奨マッチレース:EK8669(P.224)



フラットカーテン:EK8563 ブレースシェード:EK8703(P.234 参照) ベッドカバー:EK8103(P.28 参照)



EK8563 遮光3級

NEW



EK8564 遮光3級

NEW

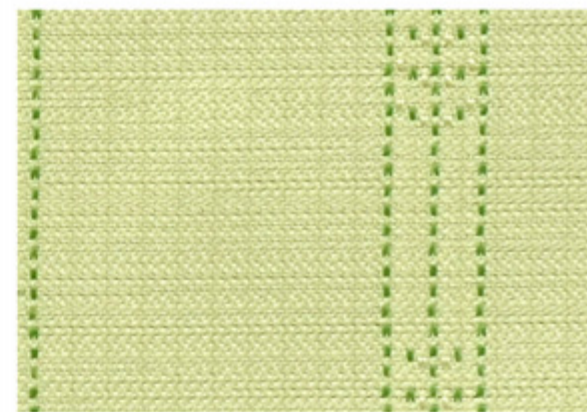

EK8565 遮光3級

NEW

組成 ポリエステル100% リピート タテ 5.3cm・ヨコ 12.6cm 寸法変化率 水洗い:タテ 0%・ヨコ 0% ドライ:タテ -0.5%・ヨコ 0%

※生地特性上、パーマネントブリーツ加工A(形状記憶)または、ライトブリーツ加工(形態安定)をお薦めいたします。



EK8566～EK8568

標準価格 2,050 円/m

有効巾 100.2cm

標準仕立上り価格表

約2倍ヒダ・タッセル含む・単位(円・税別)/cm

仕上り巾▶	~150	~200	~250	~300	~350
仕上り丈▼	3巾	4巾	5巾	6巾	7巾
~120	15,900	20,600	25,600	30,400	35,100
~140	18,300	23,600	29,200	34,800	40,400
~160	19,200	25,100	31,000	36,900	42,800
~180	21,500	28,000	34,800	41,300	48,100
~200	23,600	31,000	38,300	45,700	53,100
~220	24,800	32,400	40,400	48,100	55,700
~240	27,100	35,400	43,900	52,500	61,000
~260	28,000	36,900	45,700	54,600	63,400
(約1.5倍ヒダ)	~200	~266	~333	~400	~466

ライトブリーツ加工(形態安定) 上記価格表 + 3,000円/窓

加工可能サイズ 巾:~600cm / 丈:50~300cm (片開き最大仕上り巾300cm)

推奨スタイル

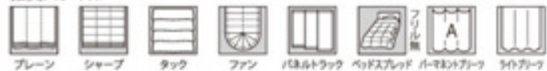

ブレースード価格表 ドラム式

単位(円・税別)/cm

仕上り巾▶	40~60	~90	~140	~190	~240
仕上り丈▼	1W	2W	3W	4W	5W
81~100	19,800	21,900	29,100	31,200	38,400
~120	20,900	23,000	30,800	32,900	41,200
~140	21,900	24,000	32,900	35,000	44,000
~160	22,700	24,800	34,400	36,500	45,800
~180	23,700	25,800	36,100	38,200	48,900
~200	24,100	26,200	37,200	39,300	50,300
~220	25,500	27,600	39,300	41,400	53,500

コード式 上記価格表 - 3,000円 (最小仕上り巾:18cm)

※施工例写真のスタイルは左記 / 上記の価格とは異なりますのでご注意ください。

推奨マッチレース:EK8670(P.224)



カーテン:EK8567

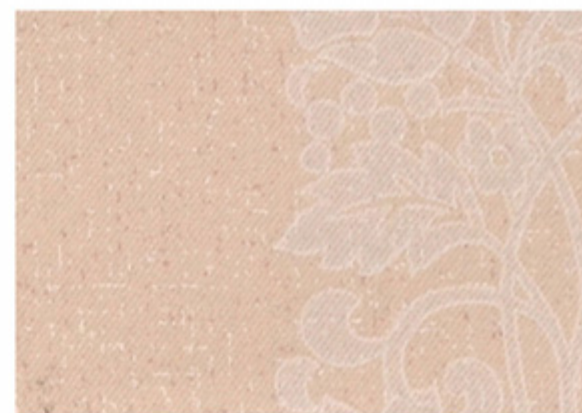

EK8566 遮光1級



EK8567 遮光1級

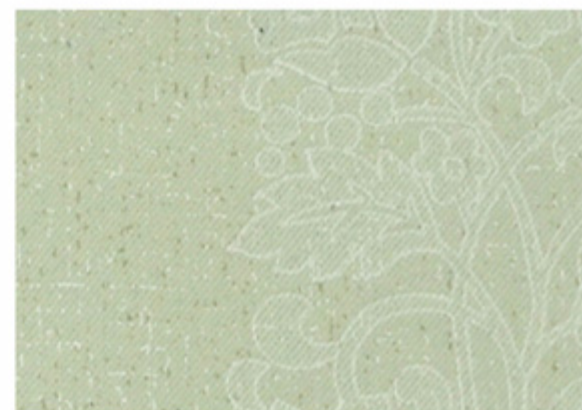

EK8568 遮光1級

組成 ポリエステル100% リピート タテ 12.5cm・ヨコ 16.7cm 寸法変化率 水洗い: タテ -0.5%・ヨコ -0.5% ドライ: タテ -1.0%・ヨコ -0.5%

※生地 특성上、パーマネントブリーツ加工A(形状記憶)または、ライトブリーツ加工(形態安定)をお薦めいたします。





カーテン:EK8570 シアーカーテン:EK8702 (P.234 参照)

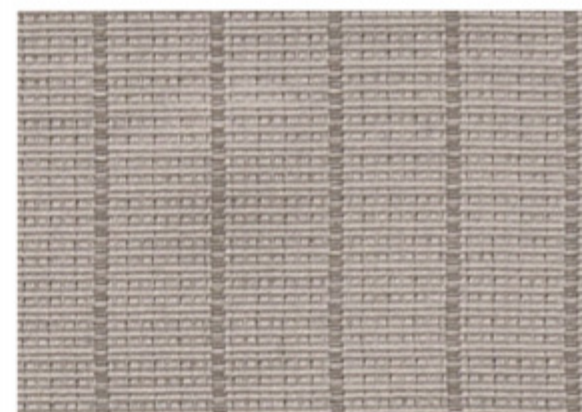

EK8569 遮光2級

NEW



EK8570 遮光1級

NEW

EK8569~EK8570

標準仕上り価格表		約2倍ヒダ・タッセル含む・単位(円・税別)/cm				
仕上り巾▶	~150	~225	~300	~376	~451	
仕上り丈▼	2巾	3巾	4巾	5巾	6巾	
~120	16,000	23,100	30,200	37,400	44,500	
~140	17,800	25,800	33,800	41,800	49,800	
~160	19,600	28,500	37,400	46,300	55,200	
~180	21,300	31,100	40,900	50,700	60,500	
~200	23,100	33,800	44,500	55,200	65,800	
~220	24,900	36,500	48,000	59,600	71,200	
~240	26,700	39,100	51,600	64,100	76,500	
~260	28,500	41,800	55,200	68,500	81,900	
(約1.5倍ヒダ)	~200	~300	~401	~501	~601	

ライトブリーツ加工(形態安定) 上記価格表 + 3,000円/窓

加工可能サイズ 巾:~600cm / 丈:50~300cm (片開き最大仕上り巾300cm)

推奨スタイル



標準価格 3,100円/m 2,070円/m² 有効巾 150.4cm

プレーンシェード価格表 ドラム式		単位(円・税別)/cm				
仕上り巾▶	40~60	~90	~140	~190	~240	
仕上り丈▼	1W	2W	3W	4W	5W	
81~100	22,300	24,400	26,700	36,100	38,400	
~120	23,300	25,400	27,700	38,200	40,600	
~140	24,800	26,900	29,200	40,700	43,100	
~160	26,200	28,300	30,700	43,200	45,600	
~180	27,300	29,400	31,700	45,900	48,300	
~200	28,400	30,500	32,800	48,000	50,400	
~220	29,800	31,900	34,200	50,500	52,900	

コード式 上記価格表 + 3,000円 (最小仕上り巾:18cm)

※施工例写真のスタイルは左記 / 上記の価格とは異なりますのでご注意ください。

推奨マッチレース:EK8669 (P.224)



組成 ポリエステル100% リピート ヨコ1.6cm 寸法変化率 水洗い:タテ-1.0%・ヨコ0% ドライ:タテ-0.5%・ヨコ-0.5%





カーテン:EK8572 レース:EK8668 (P.223 参照)



EK8571 遮光3級

NEW



EK8572 遮光2級

NEW



EK8573 遮光2級

NEW

EK8571 ~ EK8573

標準価格 3,750円/m 2,500円/m² 有効巾 150cm

仕上り巾▶	約2倍ヒダ・タッセル含む・単位(円・税別)/cm				
	~150	~225	~300	~375	~450
仕上り丈▼	2巾	3巾	4巾	5巾	6巾
~120	18,100	26,300	34,400	42,600	50,800
~140	20,200	29,300	38,500	47,700	56,900
~160	22,200	32,400	42,600	52,800	63,000
~180	24,200	35,500	46,700	57,900	69,100
~200	26,300	38,500	50,800	63,000	75,200
~220	28,300	41,600	54,800	68,100	81,400
~240	30,400	44,600	58,900	73,200	87,500
~260	32,400	47,700	63,000	78,300	93,600
(約1.5倍ヒダ)	~200	~300	~400	~500	~600

仕上り巾▶	単位(円・税別)/cm				
	40~60	~90	~140	~190	~240
仕上り丈▼	1W	2W	3W	4W	5W
81~100	22,800	24,900	27,200	37,300	39,700
~120	24,000	26,100	28,400	39,700	42,000
~140	25,800	27,900	30,200	42,600	45,000
~160	27,300	29,400	31,700	45,300	47,700
~180	28,500	30,600	32,900	48,100	50,500
~200	29,600	31,700	34,100	50,400	52,800
~220	31,200	33,300	35,600	53,100	55,500

コード式 上記価格表-3,000円(最小仕上り巾:18cm)

※施工例写真のスタイルは左記 / 上記の価格とは異なりますのでご注意ください。

推奨マッチレース:EK8661 (P.221)



推奨スタイル



組成 ポリエステル100% リピート — 寸法変化率 水洗い: タテ -0.5%・ヨコ 0% ドライ: タテ -1.0%・ヨコ 0%

※生地特性上、ライトブリーチ加工(形態安定)をお薦めいたします。

サ-57 タンブラー乾燥はお避けください。



EK8574~EK8578

標準価格 3,300円/m 2,200円/m² 有効巾 150cm

		約2倍ヒダ・タッセル含む・単位(円・税別)/cm				
仕上り巾▶	~150	~225	~300	~375	~450	
仕上り丈▼	2巾	3巾	4巾	5巾	6巾	
~120	16,600	24,000	31,500	38,900	46,300	
~140	18,400	26,800	35,200	43,600	51,900	
~160	20,300	29,600	38,900	48,200	57,500	
~180	22,200	32,400	42,600	52,900	63,100	
~200	24,000	35,200	46,300	57,500	68,700	
~220	25,900	38,000	50,100	62,200	74,200	
~240	27,700	40,800	53,800	66,800	79,800	
~260	29,600	43,600	57,500	71,500	85,400	
(約1.5倍ヒダ)	~200	~300	~400	~500	~600	

ライトブリーツ加工(形態安定) 上記価格表 + 3,000円/窓
加工可能サイズ 巾:~600cm / 丈:50~300cm (片開き最大仕上り巾300cm)

推奨スタイル



		単位(円・税別)/cm				
仕上り巾▶	40~60	~90	~140	~190	~240	
仕上り丈▼	1W	2W	3W	4W	5W	
81~100	22,300	24,400	26,700	36,300	38,700	
~120	23,400	25,500	27,800	38,500	40,900	
~140	25,100	27,200	29,500	41,300	43,700	
~160	26,600	28,700	31,000	43,900	46,200	
~180	27,700	29,800	32,100	46,500	48,900	
~200	28,700	30,900	33,200	48,700	51,000	
~220	30,200	32,300	34,700	51,200	53,600	

コード式 上記価格表 + 3,000円 (最小仕上り巾:18cm)
※施工例写真のスタイルは左記 / 上記の価格とは異なりますのでご注意ください。

推奨マッチレース: EK8665 (P.222)

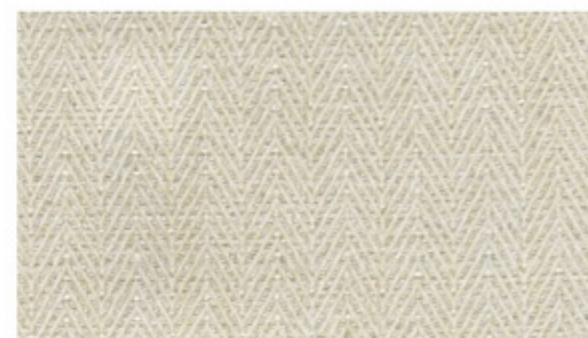

EK8574 遮光2級

NEW



EK8575 遮光2級

NEW



EK8576 遮光1級

NEW



EK8577 遮光1級

NEW



EK8578 遮光2級

NEW



カーテン(パーマネントブリーツ加工 A): EK8578 シヤーカーテン: EK8706 (P.234 参照)

組成 ポリエステル100% リピート —— 寸法変化率 水洗い: タテ -1.0%・ヨコ 0% ドライ: タテ -1.0%・ヨコ 0%

Made in Taiwan





EK8579 遮光3級

EK8579

標準価格 2,700円/m 1,880円/㎡ 有効巾 144cm

標準仕上り価格表		約2倍ヒダ・タッセル含む・単位(円・税別)/cm				
仕上り巾▶	~144	~216	~288	~360	~432	
仕上り丈▼	2巾	3巾	4巾	5巾	6巾	
~120	14,800	21,600	28,000	34,400	41,200	
~140	16,400	24,000	31,200	38,800	46,000	
~160	18,100	26,400	34,400	42,800	50,800	
~180	20,000	28,800	38,000	46,800	55,900	
~200	21,600	31,200	41,200	50,800	60,800	
~220	23,200	33,600	44,400	55,100	65,600	
~240	24,800	36,400	47,600	59,200	70,800	
~260	26,400	38,800	50,800	63,100	75,600	
(約1.5倍ヒダ)	~192	~288	~384	~480	~576	

ライトプリーツ加工(形態安定) 上記価格表 + 3,000円/窓

加工可能サイズ 巾:~600cm / 丈:50~300cm (片開き最大仕上り巾300cm)

※施工例写真のスタイルは上記の価格とは異なりますのでご注意ください。

組成 ポリエステル100%
 リピート タテ20.5cm・ヨコ9.6cm
 寸法変化率 水洗い:タテ-1.0%・ヨコ0%
 ドライ:タテ-0.5%・ヨコ0%



推奨マッチレース:EK8657(P.220)



EK8580 遮光2級



EK8581 遮光2級

EK8580~EK8581

標準価格 2,850円/m 1,930円/㎡ 有効巾 148cm

標準仕上り価格表		約2倍ヒダ・タッセル含む・単位(円・税別)/cm				
仕上り巾▶	~148	~222	~296	~370	~444	
仕上り丈▼	2巾	3巾	4巾	5巾	6巾	
~120	15,100	21,800	28,400	35,100	41,800	
~140	16,700	24,200	31,800	39,300	46,800	
~160	18,400	26,700	35,100	43,400	51,800	
~180	20,100	29,200	38,500	47,600	56,900	
~200	21,800	31,800	41,800	51,800	61,900	
~220	23,400	34,300	45,100	56,000	66,900	
~240	25,000	36,800	48,500	60,200	71,900	
~260	26,700	39,300	51,800	64,300	76,900	
(約1.5倍ヒダ)	~197	~296	~394	~493	~592	

ライトプリーツ加工(形態安定) 上記価格表 + 3,000円/窓

加工可能サイズ 巾:~600cm / 丈:50~300cm (片開き最大仕上り巾300cm)

※施工例写真のスタイルは上記の価格とは異なりますのでご注意ください。

組成 ポリエステル100%
 リピート ヨコ7.4cm
 寸法変化率 水洗い:タテ-1.0%・ヨコ0%
 ドライ:タテ-1.0%・ヨコ0%



推奨マッチレース:EK8662(P.221)



カーテン:EK8579

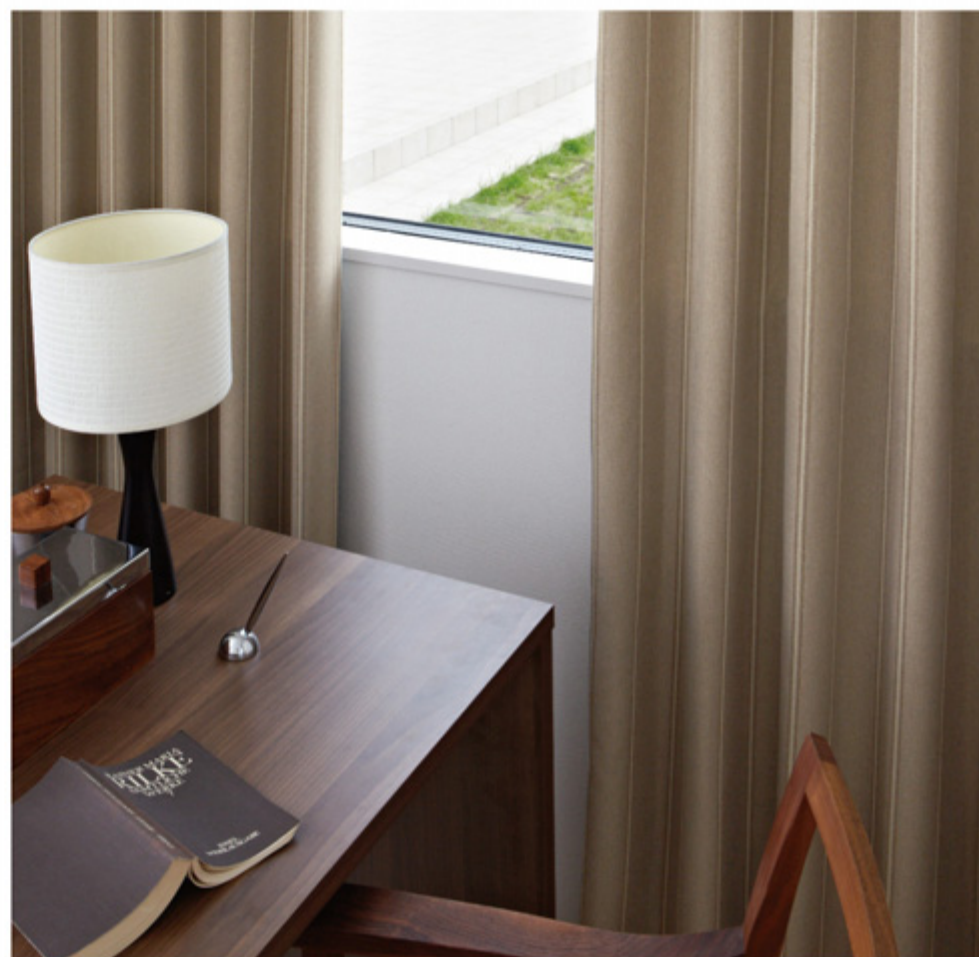

カーテン:EK8580

	センタークロス	クロスオーバー	スカラップ	セパレート	パレレン	プレーン	シャープ	タック	ファン	ソフト	オーストリアン	パネルトラック	ベッドスプレッド	パーマネントプリーツ	ライトプリーツ
推奨スタイル	EK8579	—	—	—	—	■	■	■	■	—	—	■	フリル無	A	■
	EK8580~EK8581	—	—	—	—	■	■	■	■	—	—	■	フリル無	A	■

※生地 특성上、パーマネントプリーツ加工A(形状記憶)または、ライトプリーツ加工(形態安定)をお勧めいたします。



カーテン(パーマネントプリーツ加工 A):EK8583 シアーカーテン:EK8704(P.234 参照)



EK8582 遮光3級

NEW



EK8583 遮光3級

NEW



EK8584 遮光2級

NEW

EK8582~EK8584

標準仕立上り価格表		約2倍ヒダ・タッセル含む・単位(円・税別)/cm				
仕上り巾▶	~150	~225	~300	~375	~450	
仕上り丈▼	2巾	3巾	4巾	5巾	6巾	
~120	17,900	26,000	34,100	42,200	50,300	
~140	20,000	29,100	38,100	47,200	56,300	
~160	22,000	32,100	42,200	52,300	62,400	
~180	24,000	35,100	46,200	57,300	68,400	
~200	26,000	38,100	50,300	62,400	74,500	
~220	28,000	41,200	54,300	67,400	80,600	
~240	30,100	44,200	58,300	72,500	86,600	
~260	32,100	47,200	62,400	77,500	92,700	
(約1.5倍ヒダ)	~200	~300	~400	~500	~600	

ライトプリーツ加工(形態安定) 上記価格表 + 3,000円/窓

加工可能サイズ 巾:~600cm / 丈:50~300cm (片開き最大仕上り巾300cm)

推奨スタイル



標準価格 3,700円/m 2,470円/m² 有効巾 150cm

ブレンシェード価格表 ドラム式		単位(円・税別)/cm				
仕上り巾▶	40~60	~90	~140	~190	~240	
仕上り丈▼	1W	2W	3W	4W	5W	
81~100	22,800	24,800	27,200	37,200	39,600	
~120	24,600	26,700	29,000	40,200	42,600	
~140	25,700	27,800	30,100	42,500	44,900	
~160	27,200	29,300	31,700	45,200	47,500	
~180	28,400	30,500	32,800	47,900	50,300	
~200	29,500	31,600	34,000	50,200	52,600	
~220	31,500	33,600	36,000	53,600	56,000	

コード式 上記価格表 - 3,000円 (最小仕上り巾:18cm)

※施工例写真のスタイルは左記 / 上記の価格とは異なりますのでご注意ください。

推奨マッチレース:EK8680(P.226)



組成 ポリエステル100% リピート タテ2cm 寸法変化率 水洗い:タテ-1.0%・ヨコ1.0% ドライ:タテ-1.0%・ヨコ0%

※生地特性上、パーマネントプリーツ加工A(形状記憶)または、ライトプリーツ加工(形態安定)をお薦めいたします。





カーテン(パーマネントプリーツ加工 A):EK8586 レース:EK8678(P.226 参照) ツインシェード:(前幕)EK8586 (後幕)EK8678(P.226 参照)

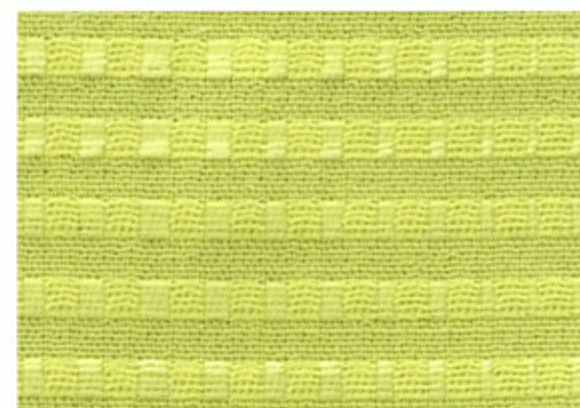

EK8585 遮光2級

NEW

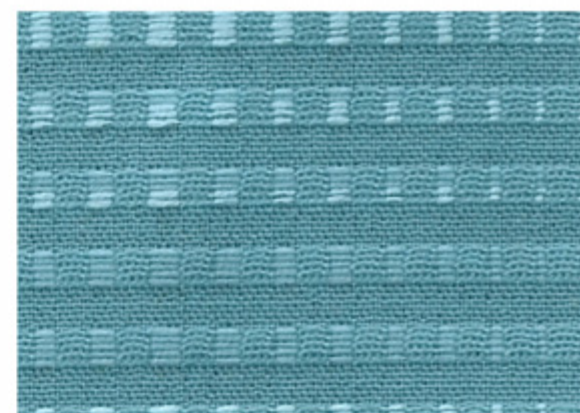

EK8586 遮光2級

NEW

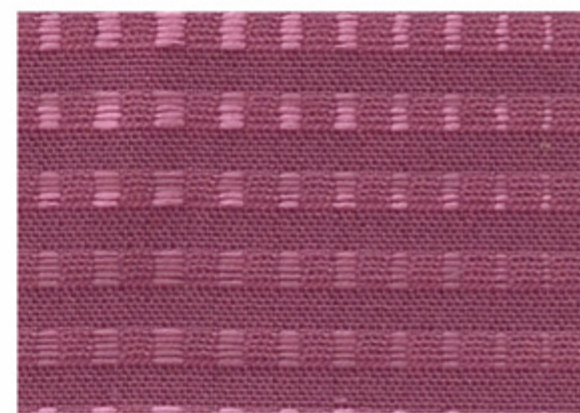

EK8587 遮光1級

NEW

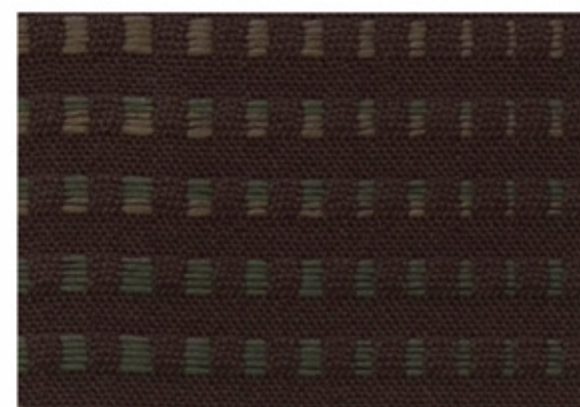

EK8588 遮光1級

NEW

EK8585~EK8588

標準価格 3,200 円/m 2,140 円/㎡ 有効巾 150cm

標準仕立上り価格表		約2倍ヒダ・タッセル含む・単位(円・税別)/cm				
仕上り巾▶	~150	~225	~300	~375	~450	
仕上り丈▼	2巾	3巾	4巾	5巾	6巾	
~120	17,200	24,900	32,600	39,900	47,700	
~140	18,600	27,200	35,400	44,000	52,200	
~160	20,400	29,500	38,600	47,700	56,800	
~180	22,600	33,100	43,100	53,600	64,100	
~200	24,000	35,400	46,300	57,200	68,600	
~220	25,800	37,700	49,500	61,300	73,200	
~240	28,100	40,800	54,100	66,800	79,900	
~260	29,500	43,100	56,800	70,800	84,500	
(約1.5倍ヒダ)	~200	~300	~400	~500	600	

ブレンシェード価格表 ドラム式		単位(円・税別)/cm				
仕上り巾▶	40~60	~90	~140	~190	~240	
仕上り丈▼	1W	2W	3W	4W	5W	
81~100	22,200	24,300	26,600	36,100	38,500	
~120	23,900	26,000	28,300	39,300	41,700	
~140	25,000	27,100	29,400	41,000	43,400	
~160	26,800	28,900	31,300	44,600	47,000	
~180	27,900	30,000	32,400	46,700	49,100	
~200	28,600	30,700	33,000	48,300	50,600	
~220	30,400	32,500	34,900	51,800	54,200	

コード式 上記価格表 - 3,000円(最小仕上り巾:18cm)
※施工例写真のスタイルは左記 / 上記の価格とは異なりますのでご注意ください。

推奨マッチレース:EK8680(P.226)



推奨スタイル



組成 ポリエステル100% リピート タテ 8.4cm・ヨコ 10cm 寸法変化率 水洗い:タテ -1.0%・ヨコ 0% ドライ:タテ -1.0%・ヨコ 0%

※生地 특성上、パーマネントプリーツ加工A(形状記憶)または、ライトプリーツ加工(形態安定)をお薦めいたします。



EK8589～EK8590

標準価格 3,400円/m 2,260円/㎡ 有効巾 151cm

仕上り巾▶	~151	~226	~302	~377	~453
仕上り丈▼	2巾	3巾	4巾	5巾	6巾
~120	17,400	25,000	32,700	40,300	48,400
~140	19,300	28,000	36,500	45,100	53,600
~160	21,200	30,800	40,300	49,800	59,300
~180	23,100	33,700	44,100	54,600	65,000
~200	25,000	36,500	47,900	59,300	70,700
~220	27,000	39,400	51,700	64,100	76,500
~240	28,900	42,200	55,500	68,800	82,200
~260	30,800	45,100	59,300	73,700	87,900
(約1.5倍ヒダ)	~201	~302	~402	~503	~604

ライトブリーツ加工(形態安定) 上記価格表 + 3,000円/窓
加工可能サイズ 巾:~600cm / 丈:50~300cm (片開き最大仕上り巾300cm)

推奨スタイル



仕上り巾▶	40~60	~90	~140	~190	~240
仕上り丈▼	1W	2W	3W	4W	5W
81~100	22,600	24,700	27,000	36,800	39,100
~120	24,200	26,300	28,600	39,400	41,800
~140	25,300	27,400	29,700	41,600	44,000
~160	26,700	28,800	31,200	44,800	47,200
~180	27,800	29,900	32,300	47,000	49,400
~200	28,900	31,000	33,400	49,200	51,600
~220	31,100	33,200	35,500	52,400	54,800

コード式 上記価格表 - 3,000円 (最小仕上り巾:18cm)
※施工例写真のスタイルは左記 / 上記の価格とは異なりますのでご注意ください。

推奨マッチレース:EK8679(P.226)



EK8589 遮光3級

NEW

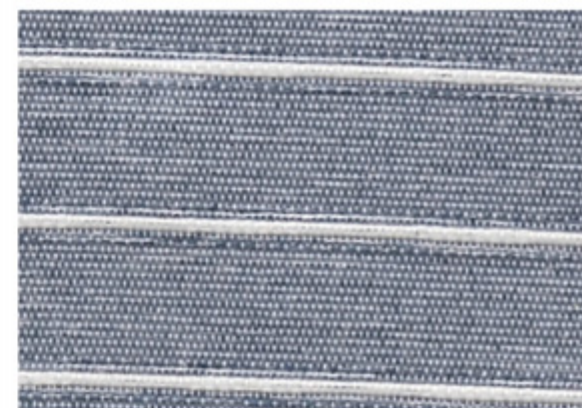

EK8590 遮光2級

NEW



フラットカーテン:EK8590 レース:EK8663(P.222 参照)

組成 ポリエステル100% リピート タテ2.1cm 寸法変化率 水洗い:タテ-1.0%・ヨコ0% ドライ:タテ-1.0%・ヨコ0%



※生地特性上、パーマネントブリーツ加工A(形状記憶)または、ライトブリーツ加工(形態安定)をお薦めいたします。



EK8591 ~ EK8592

標準価格 2,850円/m 1,900円/㎡ 有効巾 150cm

標準仕立上り価格表

約2倍ヒダ・タッセル含む・単位(円・税別)/cm

仕上り巾▶	~150	~225	~300	~375	~450
仕上り丈▼	2巾	3巾	4巾	5巾	6巾
~120	15,100	21,800	28,500	35,200	41,900
~140	16,700	24,300	31,900	39,400	47,000
~160	18,400	26,800	35,200	43,600	52,000
~180	20,100	29,300	38,600	47,800	57,100
~200	21,800	31,900	41,900	52,000	62,100
~220	23,500	34,400	45,300	56,200	67,100
~240	25,100	36,900	48,700	60,400	72,200
~260	26,800	39,400	52,000	64,600	77,200
(約1.5倍ヒダ)	~200	~300	~400	~500	~600

ライトブリーツ加工(形態安定) 上記価格表 + 3,000円/窓

加工可能サイズ 巾:~600cm / 丈:50~300cm (片開き最大仕上り巾300cm)

推奨スタイル



ブレースシェード価格表 ドラム式

単位(円・税別)/cm

仕上り巾▶	40~60	~90	~140	~190	~240
仕上り丈▼	1W	2W	3W	4W	5W
81~100	21,800	23,900	26,200	35,300	37,700
~120	22,800	24,900	27,200	37,400	39,700
~140	24,400	26,500	28,900	40,000	42,400
~160	25,800	27,900	30,200	42,400	44,800
~180	26,800	28,900	31,300	44,800	47,200
~200	27,900	30,000	32,300	46,900	49,300
~220	29,200	31,300	33,700	49,300	51,700

コード式 上記価格表 - 3,000円 (最小仕上り巾:18cm)

※施工例写真のスタイルは左記 / 上記の価格とは異なりますのでご注意ください。

推奨マッチレース:EK8678(P.226)



EK8591 遮光2級

NEW



EK8592 遮光2級

NEW



カーテン:EK8591

組成 ポリエステル100% リピート —— 寸法変化率 水洗い:タテ0.5%・ヨコ0% ドライ:タテ-1.0%・ヨコ0%

サ-54 タンブラー乾燥はお避けください



※生地 특성上、パーマネントブリーツ加工A(形状記憶)または、ライトブリーツ加工(形態安定)をお薦めいたします。



ブレースシェード:EK8596 ベッドカバー:EK8162(P.35 参照) クッション:EK8141、EK8162(P.35 参照)



EK8593 遮光2級



EK8594 遮光1級



EK8595 遮光1級



EK8596 遮光2級

EK8593~EK8596

標準仕立上り価格表		約2倍ヒダ・タッセル含む・単位(円・税別)/cm				
仕上り巾▶	~150	~225	~300	~375	~450	
仕上り丈▼	2巾	3巾	4巾	5巾	6巾	
~120	18,400	26,500	35,000	43,100	51,200	
~140	18,400	26,500	35,000	43,100	51,200	
~160	20,600	30,100	39,500	49,000	58,400	
~180	22,900	33,700	44,000	54,800	65,200	
~200	25,600	37,300	49,000	60,700	72,400	
~220	25,600	37,300	49,000	60,700	72,400	
~240	27,800	40,900	53,500	66,500	79,600	
~260	30,100	44,000	58,400	72,400	86,300	
(約1.5倍ヒダ)	~200	~300	~400	~500	~600	

ライトブリーツ加工(形態安定) 上記価格表 + 3,000円/窓

加工可能サイズ 巾:~600cm / 丈:50~300cm (片開き最大仕上り巾300cm)

推奨スタイル



標準価格 3,150円/m 2,100円/㎡ 有効巾 150cm

ブレースシェード価格表 ドラム式		単位(円・税別)/cm				
仕上り巾▶	40~60	~90	~140	~190	~240	
仕上り丈▼	1W	2W	3W	4W	5W	
81~100	22,800	24,800	27,200	36,600	39,000	
~120	24,300	26,400	28,700	39,800	42,200	
~140	25,900	28,000	30,400	43,000	45,400	
~160	27,400	29,500	31,800	45,900	48,300	
~180	27,400	29,500	31,800	45,900	48,300	
~200	28,900	31,000	33,300	49,100	51,500	
~220	30,900	33,000	35,400	52,700	55,000	

コード式 上記価格表 - 3,000円 (最小仕上り巾:18cm)

※施工例写真のスタイルは左記 / 上記の価格とは異なりますのでご注意ください。

推奨マッチレース:EK8676(P.226)



組成 ポリエステル100% リピート タテ 26.1cm 寸法変化率 水洗い:タテ -1.0%・ヨコ 0% ドライ:タテ -1.0%・ヨコ 0%





カーテン:EK8597 シアーカーテン:EK8703 (P.234 参照)

EK8597

標準価格 3,450円/m 2,340円/m² 有効巾 148cm

標準仕立上り価格表

約2倍ヒダ・タッセル含む・単位(円・税別)/cm

仕上り巾▶	~148	~222	~296	~370	~444
仕上り丈▼	2巾	3巾	4巾	5巾	6巾
~120	17,500	25,200	32,900	41,000	48,700
~140	19,500	28,100	37,200	45,800	54,400
~160	21,400	31,000	41,000	50,500	60,100
~180	23,300	33,900	44,800	55,300	65,900
~200	25,200	37,200	48,700	60,100	72,100
~220	27,100	40,000	52,400	64,900	77,800
~240	29,100	42,900	56,300	70,200	83,600
~260	31,000	45,800	60,100	75,000	89,300
(約1.5倍ヒダ)	~197	~296	~394	~493	~592

ライトブリーツ加工(形態安定) 上記価格表 + 3,000円/窓

加工可能サイズ 巾:~600cm / 丈:50~300cm (片開き最大仕上り巾300cm)

※施工例写真のスタイルは上記の価格とは異なりますのでご注意ください。

組成 ポリエステル100%
 リピート タテ 20.3cm・ヨコ 14.8cm
 寸法変化率 水洗い:タテ-0.5%・ヨコ0%
 ドライ:タテ-0.5%・ヨコ0%



推奨マッチレース:EK8678 (P.226)



EK8597 遮光2級



カーテン:EK8599 クッション:EK8599

EK8598~EK8599

標準価格 2,600円/m 1,740円/m² 有効巾 150cm

標準仕立上り価格表

約2倍ヒダ・タッセル含む・単位(円・税別)/cm

仕上り巾▶	~150	~225	~300	~375	~450
仕上り丈▼	2巾	3巾	4巾	5巾	6巾
~120	14,200	20,500	26,800	33,200	39,500
~140	15,800	22,900	30,000	37,100	44,200
~160	17,400	25,300	33,200	41,100	49,000
~180	18,900	27,600	36,300	45,000	53,700
~200	20,500	30,000	39,500	49,000	58,400
~220	22,100	32,400	42,600	52,900	63,200
~240	23,700	34,700	45,800	56,900	67,900
~260	25,300	37,100	49,000	60,800	72,700
(約1.5倍ヒダ)	~200	~300	~400	~500	~600

ライトブリーツ加工(形態安定) 上記価格表 + 3,000円/窓

加工可能サイズ 巾:~600cm / 丈:50~300cm (片開き最大仕上り巾300cm)

※施工例写真のスタイルは上記の価格とは異なりますのでご注意ください。

組成 ポリエステル100%
 リピート ——
 寸法変化率 水洗い:タテ-0.5%・ヨコ0%
 ドライ:タテ-0.5%・ヨコ0%



推奨マッチレース:EK8661 (P.221)



EK8598 遮光3級

EK8599 遮光2級

推奨スタイル	センタークロス	クロスオーバー	スカラップ	セパレート	パレール	プレーン	シャープ	タック	ファン	ソフト	オーストリアン	パネルトラック	ベッドスプレッド	パーマネントブリーツ	ライトブリーツ
EK8597	—	—	—	—	フリル無	■	■	■	■	—	—	■	フリル無	A	■
EK8598~EK8599	—	—	—	—	フリル無	■	■	■	—	—	—	■	フリル無	A	■

※生地 특성上、パーマネントブリーツ加工A(形状記憶)または、ライトブリーツ加工(形態安定)をお勧めいたします。

EK8600～EK8602

標準価格 3,550円/m 2,370円/㎡ 有効巾 150cm

仕上り巾▶	~150	~225	~300	~375	~450
仕上り丈▼	2巾	3巾	4巾	5巾	6巾
~120	17,400	25,300	33,100	41,000	48,800
~140	19,400	28,200	37,000	45,900	54,700
~160	21,400	31,200	41,000	50,800	60,600
~180	23,300	34,100	44,900	55,700	66,400
~200	25,300	37,000	48,800	60,600	72,300
~220	27,200	40,000	52,700	65,500	78,200
~240	29,200	42,900	56,600	70,400	84,100
~260	31,200	45,900	60,600	75,300	90,000
(約1.5倍ヒダ)	~200	~300	~400	~500	~600

ライトブリーツ加工(形態安定) 上記価格表 + 3,000円/窓
加工可能サイズ 巾:~600cm / 丈:50~300cm (片開き最大仕上り巾300cm)

推奨スタイル



仕上り巾▶	40~60	~90	~140	~190	~240
仕上り丈▼	1W	2W	3W	4W	5W
81~100	22,600	24,700	27,000	36,900	39,300
~120	23,700	25,800	28,100	39,200	41,500
~140	25,500	27,600	29,900	42,100	44,400
~160	27,000	29,100	31,400	44,700	47,000
~180	28,100	30,200	32,600	47,400	49,800
~200	29,200	31,300	33,700	49,600	52,000
~220	30,700	32,800	35,200	52,300	54,700

コード式 上記価格表-3,000円(最小仕上り巾:18cm)
※施工例写真のスタイルは左記 / 上記の価格とは異なりますのでご注意ください。

推奨マッチレース:EK8666(P.223)



EK8600 遮光1級

NEW



EK8601 遮光2級

NEW



EK8602 遮光1級

NEW



カーテン:EK8602 シアーカーテン:EK8400(P.132 参照)

組成 ポリエステル100% リピート —— 寸法変化率 水洗い:タテ -0.5%・ヨコ 0% ドライ:タテ -0.5%・ヨコ 0%

Made in Taiwan



※生地特性上、パーマネントブリーツ加工A(形状記憶)または、ライトブリーツ加工(形態安定)をお薦めいたします。

EK8603～EK8606

標準価格 2,850円/m 1,900円/㎡ 有効巾 150cm

標準仕立上り価格表

約2倍ヒダ・タッセル含む・単位(円・税別)/cm

仕上り巾▶	~150	~225	~300	~375	~450
仕上り丈▼	2巾	3巾	4巾	5巾	6巾
~120	15,100	21,800	28,500	35,200	41,900
~140	16,700	24,300	31,900	39,400	47,000
~160	18,400	26,800	35,200	43,600	52,000
~180	20,100	29,300	38,600	47,800	57,100
~200	21,800	31,900	41,900	52,000	62,100
~220	23,500	34,400	45,300	56,200	67,100
~240	25,100	36,900	48,700	60,400	72,200
~260	26,800	39,400	52,000	64,600	77,200
(約1.5倍ヒダ)	~200	~300	~400	~500	~600

ライトブリーツ加工(形態安定) 上記価格表 + 3,000円/窓

加工可能サイズ 巾:~600cm / 丈:50~300cm (片開き最大仕上り巾300cm)

推奨スタイル



ブレースード価格表 ドラム式

単位(円・税別)/cm

仕上り巾▶	40~60	~90	~140	~190	~240
仕上り丈▼	1W	2W	3W	4W	5W
81~100	21,800	23,900	26,200	35,300	37,700
~120	22,800	24,900	27,200	37,400	39,700
~140	24,400	26,500	28,900	40,000	42,400
~160	25,800	27,900	30,200	42,400	44,800
~180	26,800	28,900	31,300	44,800	47,200
~200	27,900	30,000	32,300	46,900	49,300
~220	29,200	31,300	33,700	49,300	51,700

コード式 上記価格表 - 3,000円 (最小仕上り巾:18cm)

※施工例写真のスタイルは左記 / 上記の価格とは異なりますのでご注意ください。

推奨マッチレース:EK8668(P.223)



EK8603 遮光1級

NEW



EK8604 遮光1級

NEW



EK8605 遮光1級

NEW

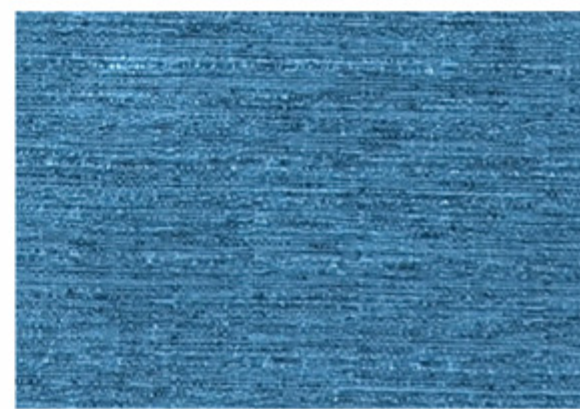

EK8606 遮光1級

NEW



カーテン:EK8606 シアーカーテン:EK8406(P.132 参照)

組成 ポリエステル100% リピート —— 寸法変化率 水洗い:タテ-0.5%・ヨコ0% ドライ:タテ0%・ヨコ0%

※生地 특성上、パーマネントブリーツ加工A(形状記憶)または、ライトブリーツ加工(形態安定)をお薦めいたします。



BLACK OUT

EK8607~EK8620 (完全遮光)

NEW

標準価格 5,250円/m 3,870円/m² 有効巾 136cm

標準仕立上り価格表 (かぶせ縫い) 約2倍ヒダ・タッセル含む・単位 (円・税別) /cm

仕上り巾▶	~136	~204	~272	~340	~408
仕上り丈▼	2巾	3巾	4巾	5巾	6巾
~120	24,200	35,200	46,300	57,200	68,200
~140	26,900	39,300	51,700	64,100	76,400
~160	29,700	43,400	57,200	70,900	84,800
~180	32,400	47,500	62,700	77,800	93,000
~200	35,200	51,700	68,200	84,800	101,200
~220	37,900	55,900	73,700	91,600	109,600
~240	40,700	60,000	79,300	98,500	117,800
~260	43,400	64,100	84,800	105,300	126,000
(約1.5倍ヒダ)	~181	~272	~362	~453	~544

※縫製の際、巾つなぎは必ずかぶせ縫いとしてください。
 ※施工例写真のスタイルは上記の価格とは異なりますのでご注意ください。

推奨スタイル



パシムトラック

推奨マッチレース: EK8679 (P.226)



EK8607 遮光1級



EK8612 遮光1級



EK8617 遮光1級

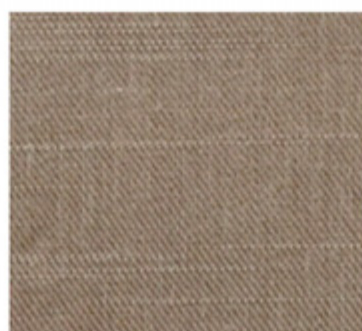

EK8608 遮光1級

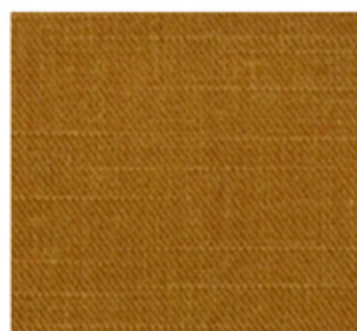

EK8613 遮光1級



EK8618 遮光1級

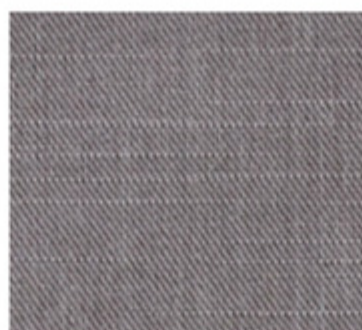

EK8609 遮光1級

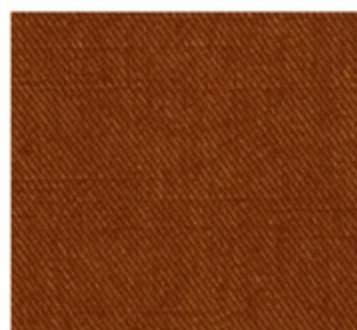

EK8614 遮光1級



EK8619 遮光1級



EK8610 遮光1級

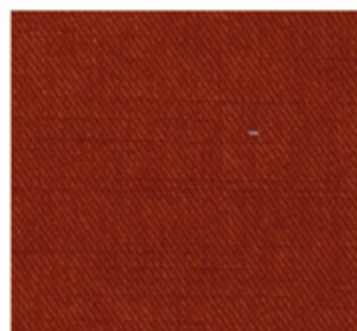

EK8615 遮光1級

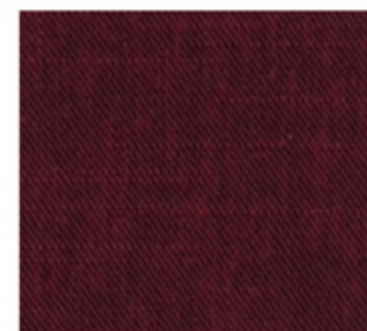

EK8620 遮光1級

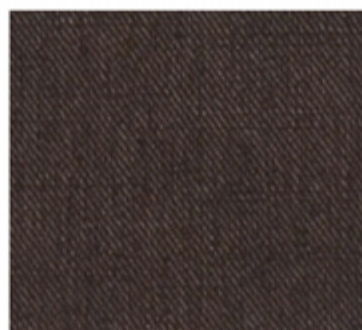

EK8611 遮光1級

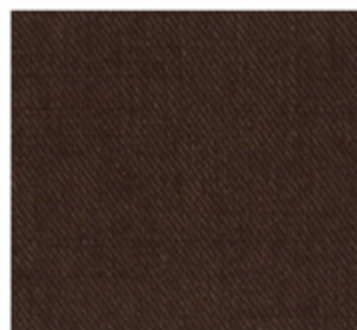

EK8616 遮光1級



裏面

組成 ポリエステル 64%・レーヨン 36%(裏面: アクリル樹脂)

リピート

寸法変化率 水洗い: タテ -1.0%・ヨコ -0.5%

Made in Thailand





カーテン:EK8610 シアーカーテン:EK8703 (P.234 参照)



カーテン:EK8619 シアーカーテン:EK8703 (P.234 参照)



カーテン:EK8629

EK8621 ~ EK8632

標準価格 1,350 円/m

有効巾 100cm

標準仕立上り価格表 約2倍ヒダ・タッセル含む・単位(円・税別)/cm

仕上り巾▶	~150	~200	~250	~300	~350
仕上り丈▼	3巾	4巾	5巾	6巾	7巾
~120	12,100	15,700	19,300	22,900	26,500
~140	13,500	17,500	21,600	25,600	29,700
~160	14,800	19,300	23,800	28,300	32,800
~180	16,200	21,100	26,100	31,000	36,000
~200	17,500	22,900	28,300	33,700	39,100
~220	18,900	24,700	30,600	36,400	42,300
~240	20,200	26,500	32,800	39,100	45,400
~260	21,600	28,300	35,100	41,800	48,600
(約1.5倍ヒダ)	~200	~266	~333	~400	~466

ライトブリーツ加工(形態安定) 上記価格表 + 3,000円/窓

加工可能サイズ 巾:~600cm / 丈:50~300cm (片開き最大仕上り巾300cm)

ブレーションシェード価格表 ドラム式 単位(円・税別)/cm

仕上り巾▶	40~60	~90	~140	~190	~240
仕上り丈▼	1W	2W	3W	4W	5W
81~100	18,900	20,900	27,300	29,500	35,900
~120	19,500	21,600	28,500	30,600	37,700
~140	20,400	22,400	30,000	32,100	39,700
~160	21,300	23,400	31,500	33,700	42,100
~180	21,900	24,000	33,000	35,200	43,900
~200	22,500	24,600	34,200	36,300	46,000
~220	23,500	25,600	35,800	37,900	48,100

コード式 上記価格表 + 3,000円 (最小仕上り巾:18cm)

*施工例写真のスタイルは上記の価格とは異なりますのでご注意ください。

推奨マッチレース:EK8675 (P.226)



推奨スタイル

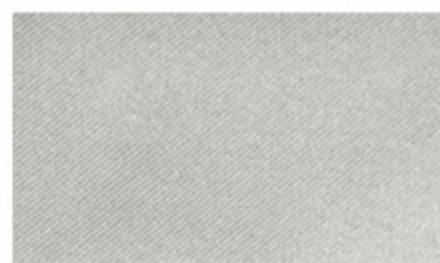
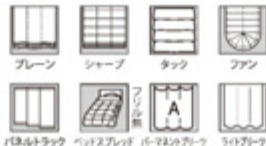

EK8621 遮光2級

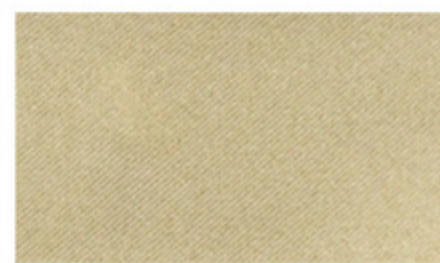

EK8627 遮光2級

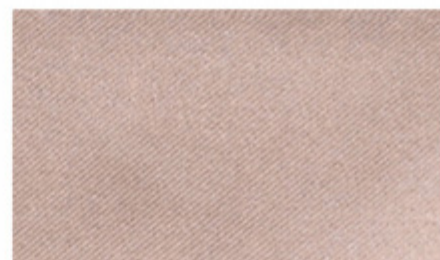

EK8622 遮光2級

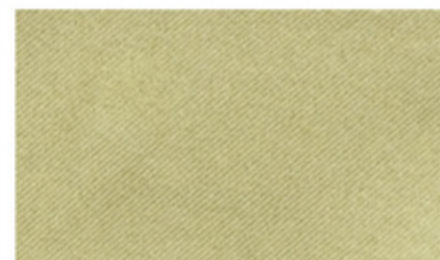

EK8628 遮光2級

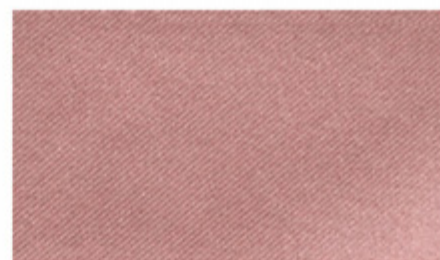

EK8623 遮光2級

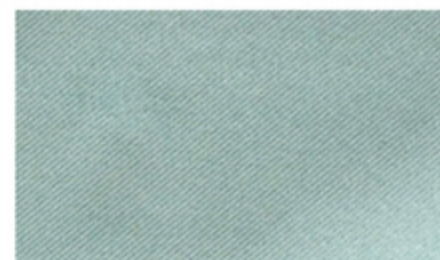

EK8629 遮光2級

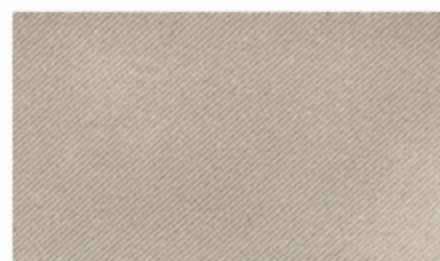

EK8624 遮光2級

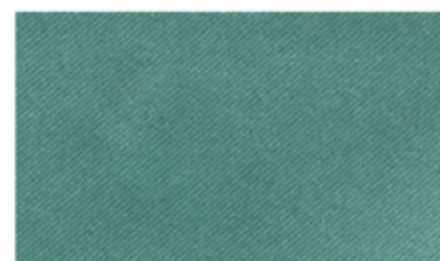

EK8630 遮光1級

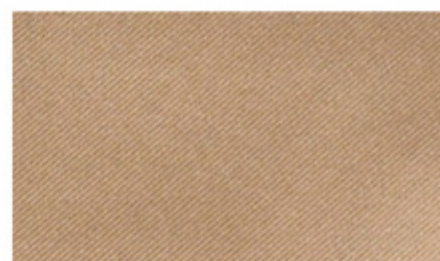

EK8625 遮光2級



EK8631 遮光1級

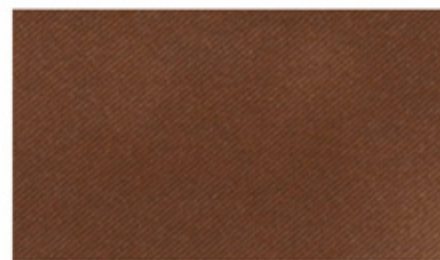

EK8626 遮光1級

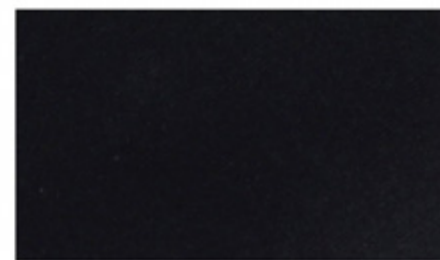

EK8632 遮光1級

組成 ポリエステル100% リポート ——— 寸法変化率 水洗い: タテ -0.5%・ヨコ -0.5% ドライ: タテ -0.5%・ヨコ -0.5%
 ※EK8621~EK8632はヨコ糸にハイカウント糸を使用していますので、従来の両面サテン遮光商品に比べドレープ性が柔らかく、カーテンのヒダが綺麗にとれます。
 ※生地 특성上、パーマネントブリーツ加工A(形状記憶)または、ライトブリーツ加工(形態安定)をお薦めいたします。





カーテン:EK8633

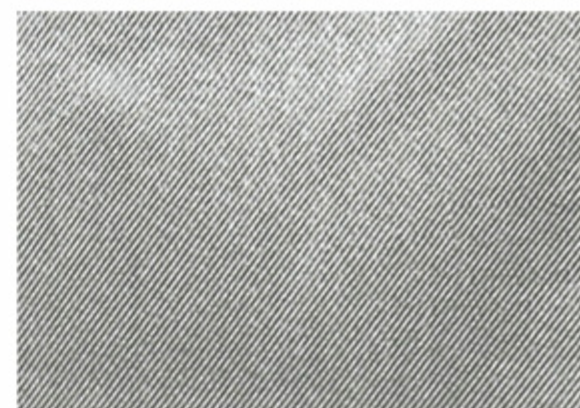

EK8633 遮光2級



EK8634 遮光1級



EK8635 遮光1級

EK8633~EK8635

標準価格 2,400 円/m 1,600 円/㎡ 有効巾 150cm

仕上り巾▶	約2倍ヒダ・タッセル含む・単位(円・税別)/cm	~150	~225	~300	~375	~450
仕上り丈▼	2巾	3巾	4巾	5巾	6巾	
~120	13,500	19,500	25,500	31,500	37,500	
~140	15,000	21,800	28,500	35,300	42,000	
~160	16,500	24,000	31,500	39,000	46,500	
~180	18,000	26,300	34,500	42,800	51,000	
~200	19,500	28,500	37,500	46,500	55,500	
~220	21,000	30,800	40,500	50,300	60,000	
~240	22,500	33,000	43,500	54,000	64,500	
~260	24,000	35,300	46,500	57,800	69,000	
(約1.5倍ヒダ)	~200	~300	~400	~500	~600	

仕上り巾▶	単位(円・税別)/cm				
	40~60	~90	~140	~190	~240
仕上り丈▼	1W	2W	3W	4W	5W
81~100	21,300	23,400	25,700	34,400	36,700
~120	22,300	24,300	26,700	36,200	38,600
~140	23,800	25,900	28,200	38,700	41,100
~160	25,100	27,200	29,500	40,900	43,300
~180	26,000	28,100	30,500	43,200	45,600
~200	27,000	29,100	31,400	45,100	47,500
~220	28,300	30,400	32,700	47,300	49,700

コード式 上記価格表 + 3,000円 (最小仕上り巾:18cm)
 ※施工例写真のスタイルは左記 / 上記の価格とは異なりますのでご注意ください。

推奨マッチレース:EK8673 (P.225)



推奨スタイル



組成 ポリエステル100% リピート —— 寸法変化率 水洗い: タテ 0%・ヨコ 0% ドライ: タテ -0.5%・ヨコ 0%

※生地特性上、ライトブリーツ加工(形態安定)をお薦めいたします。

