





SHEER
& LACE

遮熱レース EK8641 ~ EK8680

遮熱効果のあるシアーカーテンにつきましては、一般社団法人日本インテリアファブリックス協会 (NIF) で制定された遮熱マークを記載しています。マークの詳細につきましては巻末 P.241 をご参照ください。

- 遮熱効果を持つ繊維やミラー効果のあるブライト糸等を使用した、レースカーテンです。太陽の熱を反射して室内温度の上昇を抑える効果やプライバシーの保護、省エネルギー対策としての効果があります。

試験方法及び判定基準

遮熱率 25%以上 採光率 0.6%以上 (遮光率 99.4%未満)

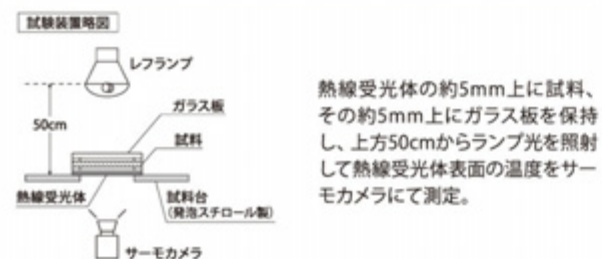

試験結果 遮熱性試験

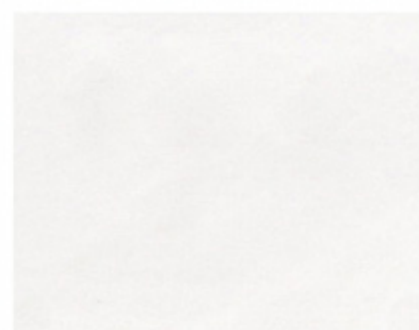
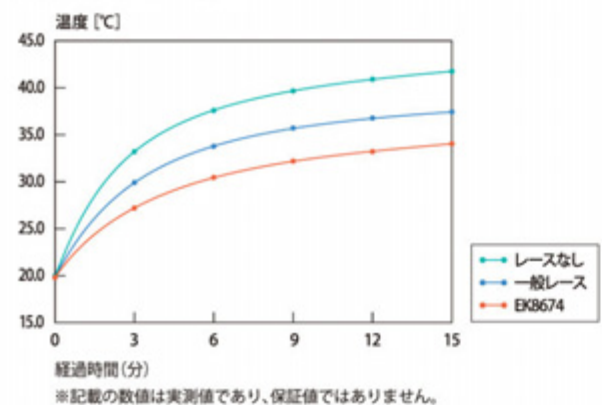

EK8641
TP4

EK8641

標準価格 3,550 円/m 1,190 円/㎡ 有効巾 300cm (ヨコ使い)

標準仕立上り価格表	約2倍ヒダ・タッセルなし(最大仕上り丈:260cm)・単位(円・税別)/cm				
仕上り巾▶	~150	~200	~250	~300	~350
仕上り丈▼	3.3m	4.3m	5.3m	6.3m	7.3m
~120	16,500	21,500	26,500	31,500	36,500
~140	17,200	22,300	27,500	32,700	37,800
~160	17,700	23,100	28,400	33,800	39,100
~180	18,300	23,900	29,400	34,900	40,500
~200	19,000	24,700	30,400	36,100	41,800
~220	19,500	25,400	31,300	37,200	43,100
~240	20,100	26,200	32,300	38,300	44,400
~260	20,700	26,900	33,200	39,400	45,700
(約1.5倍ヒダ)	~200	~266	~333	~400	~466

ライトプリーツ加工(形態安定) 上記価格表 + 3,000円/窓
加工可能サイズ 巾:~600cm / 丈:50~260cm (片開き最大仕上り巾300cm)
※施工例写真のスタイルは上記の価格とは異なりますのでご注意ください。

組成 ポリエステル100%
リピート —
寸法変化率 水洗い: タテ 0.5%・ヨコ 0% ドライ: タテ -0.5%・ヨコ 0%
耐光堅牢度 7級以上

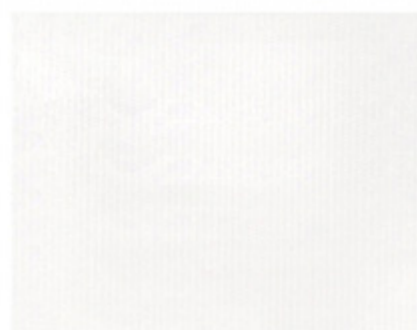

EK8642
TP5 NEW

EK8642

標準価格 4,000 円/m 1,340 円/㎡ 有効巾 300cm (ヨコ使い)

標準仕立上り価格表	約2倍ヒダ・タッセルなし(最大仕上り丈:260cm)・単位(円・税別)/cm				
仕上り巾▶	~150	~200	~250	~300	~350
仕上り丈▼	3.3m	4.3m	5.3m	6.3m	7.3m
~120	18,000	23,500	28,900	34,300	39,800
~140	18,600	24,300	29,900	35,500	41,100
~160	19,200	25,000	30,800	36,600	42,400
~180	19,800	25,800	31,800	37,800	43,700
~200	20,400	26,600	32,800	38,900	45,100
~220	21,000	27,300	33,700	40,000	46,300
~240	21,600	28,100	34,700	41,200	47,700
~260	22,200	28,900	35,600	42,300	49,000
(約1.5倍ヒダ)	~200	~266	~333	~400	~466

ライトプリーツ加工(形態安定) 上記価格表 + 3,000円/窓
加工可能サイズ 巾:~600cm / 丈:50~260cm (片開き最大仕上り巾300cm)
※施工例写真のスタイルは上記の価格とは異なりますのでご注意ください。

組成 ポリエステル100% 帝人フロンティア(株) 涼感使用
リピート —
寸法変化率 水洗い: タテ 0.5%・ヨコ 0% ドライ: タテ 0%・ヨコ 0%
耐光堅牢度 7級以上



ミラー調レース EK8644 ~ EK8680

光はとりいれ、プライバシーは守ります。

EK8644~EK8680は、裏面にブライト糸を編み込むことによってミラー効果を持たせたレースカーテンです。

- 紫外線、可視光線、赤外線など太陽光線を、一般レースに比べ10~20%多く遮ります。(波長の短い光線(UV)に対し、より高い効果が認められます。)
- 粗密感をさらに高めたことで、昼間、外部からの視界はほとんど認められません。
- ご家庭での省エネルギー対策として、家具、畳などの日焼けの軽減として、またプライバシーの保護などに効果があります。

分光光度計による太陽光線透過率比較試験(当社比)

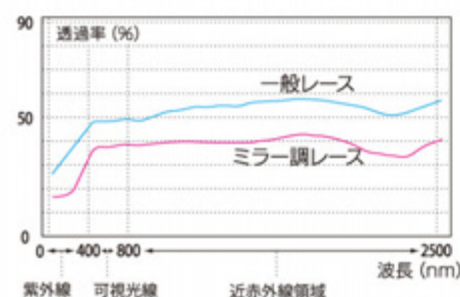

シアーカーテン:EK8641



ブレンシェード:EK8642

推奨スタイル	センタークロス	クロスオーバー	スカラップ	セパレート	バルーン	ブレン	シャープ	タック	ファン	ソフト	オーストリアン	パネルトラック	ベッドスプレッド	パーマネントプリーツ	ライトプリーツ
EK8641	■	■	■	■	■	■	■	■	■	■	■	■	■	■	■
EK8642	■	■	■	■	■	■	■	■	■	■	■	■	■	A	■

遮熱・ミラー調レース



EK8643
TP5 NEW



EK8644
TP5 NEW



EK8645
TP5 NEW

EK8643

標準価格 3,300 円/m 1,100 円/㎡ 有効巾 300cm (ヨコ使い)

標準仕立上り価格表 約2倍ヒダ・タッセルなし(最大仕上り丈:260cm)・単位(円・税別)/cm

仕上り巾▶	~150	~200	~250	~300	~350
仕上り丈▼	3.3m	4.3m	5.3m	6.4m	7.4m
~120	15,700	20,400	25,200	30,400	35,200
~140	16,300	21,300	26,200	31,600	36,500
~160	16,900	22,000	27,100	32,700	37,800
~180	17,500	22,800	28,100	33,900	39,100
~200	18,100	23,600	29,100	35,000	40,500
~220	18,700	24,300	30,000	36,200	41,800
~240	19,300	25,100	30,900	37,400	43,200
~260	19,800	25,800	31,800	38,400	44,400
(約1.5倍ヒダ)	~200	~266	~333	~400	~466

ライトプリーツ加工(形態安定) 上記価格表 + 3,000円/窓

加工可能サイズ 巾:~600cm / 丈:50~260cm (片開き最大仕上り巾300cm)
※施工例写真のスタイルは上記の価格とは異なりますのでご注意ください。

組成 ポリエステル100% 帝人フロンティア(株) 涼^{TE} 使用
リピート ヨコ12.2cm

寸法変化率 水洗い: タテ0%・ヨコ0% ドライ: タテ-0.5%・ヨコ-0.5%



EK8644 (ミラー調)

標準価格 1,100 円/m 有効巾 99cm

標準仕立上り価格表 約2倍ヒダ・タッセルなし・単位(円・税別)/cm

仕上り巾▶	~150	~200	~250	~300	~350
仕上り丈▼	3巾	4巾	5巾	6巾	7巾
~120	9,800	13,000	16,200	19,400	22,600
~140	10,800	14,400	18,000	21,600	25,200
~160	12,200	16,200	20,200	24,200	28,200
~180	13,400	17,800	22,200	26,600	31,000
~200	14,600	19,400	24,200	29,000	33,800
~220	15,800	21,000	26,200	31,400	36,600
~240	17,000	22,600	28,200	33,800	39,400
~260	18,200	24,200	30,200	36,200	42,200
(約1.5倍ヒダ)	~200	~266	~333	~400	~466

ライトプリーツ加工(形態安定) 上記価格表 + 3,000円/窓

加工可能サイズ 巾:~600cm / 丈:50~300cm (片開き最大仕上り巾300cm)
※施工例写真のスタイルは上記の価格とは異なりますのでご注意ください。

組成 ポリエステル100% 帝人フロンティア(株) 涼^{TE} 使用
リピート タテ0.9cm・ヨコ11cm

寸法変化率 水洗い: タテ-1.0%・ヨコ-1.0% ドライ: タテ-0.5%・ヨコ-0.5%



EK8645 (ミラー調)

標準価格 1,800 円/m 1,270 円/㎡ 有効巾 142cm

標準仕立上り価格表 約2倍ヒダ・タッセルなし・単位(円・税別)/cm

仕上り巾▶	~142	~213	~284	~355	~426
仕上り丈▼	2巾	3巾	4巾	5巾	6巾
~120	10,200	15,200	20,100	25,100	30,300
~140	11,500	17,300	22,900	28,400	34,200
~160	13,000	19,200	25,600	31,800	38,300
~180	13,900	20,700	27,500	34,200	41,000
~200	15,200	22,500	30,300	37,700	45,000
~220	16,400	24,700	32,700	41,000	49,000
~240	17,600	26,200	34,900	43,500	52,100
~260	18,900	28,100	37,300	46,800	56,100
(約1.5倍ヒダ)	~189	~284	~378	~473	~568

ライトプリーツ加工(形態安定) 上記価格表 + 3,000円/窓

加工可能サイズ 巾:~600cm / 丈:50~300cm (片開き最大仕上り巾300cm)
※施工例写真のスタイルは上記の価格とは異なりますのでご注意ください。

組成 ポリエステル100% 帝人フロンティア(株) 涼^{TE} 使用
リピート タテ5.4cm・ヨコ7.1cm

寸法変化率 水洗い: タテ-1.0%・ヨコ0% ドライ: タテ-0.5%・ヨコ0%



シアーカーテン:EK8643



レース:EK8644



レース:EK8645

推奨スタイル	センタークロス	クロスオーバー	スカラップ	セパレート	バルーン	プレーン	シャープ	タック	ファン	ソフト	オーストリアン	パネルトラック	ベッドスプレッド	パーマネントプリーツ	ライトプリーツ
EK8643-EK8645	■	■	■	■	■	■	■	■	■	■	■	■	■	A	■
EK8644	■	■	■	■	■	■	■	■	■	■	■	■	■	A	■



レース:EK8646



レース:EK8647



レース:EK8648

EK8646 (ミラー調)

標準価格 1,250 円/m

有効巾 100cm

標準仕立上り価格表		約2倍ヒダ・タッセルなし・単位(円・税別)/cm				
仕上り巾▶	~150	~200	~250	~300	~350	
仕上り丈▼	3巾	4巾	5巾	6巾	7巾	
~120	10,600	14,000	17,500	20,900	24,300	
~140	12,100	16,200	20,000	24,100	28,200	
~160	13,400	17,700	22,200	26,500	31,000	
~180	14,500	19,400	24,100	28,900	33,800	
~200	15,700	20,900	26,100	31,400	36,600	
~220	17,000	22,600	28,200	33,800	39,400	
~240	18,500	24,800	30,800	37,000	43,000	
~260	19,800	26,300	32,700	39,400	45,800	
(約1.5倍ヒダ)	~200	~266	~333	~400	~466	

ライトプリーツ加工(形態安定) 上記価格表 + 3,000円/窓

加工可能サイズ 巾:~600cm / 丈:50~300cm (片開き最大仕上り巾300cm)
※施工例写真のスタイルは上記の価格とは異なりますのでご注意ください。

組成 ポリエステル100% 帝人フロンティア(株) **WATERON** 使用
リピート タテ 6.2cm・ヨコ 5cm
寸法変化率 水洗い:タテ-1.0%・ヨコ-1.5% ドライ:タテ-0.5%・ヨコ-0.5%



EK8647 (ミラー調)

標準価格 1,050 円/m

有効巾 99.6cm

標準仕立上り価格表		約2倍ヒダ・タッセルなし・単位(円・税別)/cm				
仕上り巾▶	~150	~200	~250	~300	~350	
仕上り丈▼	3巾	4巾	5巾	6巾	7巾	
~120	10,400	13,700	17,000	20,500	23,800	
~140	11,200	14,900	18,600	22,300	26,000	
~160	12,100	16,200	20,100	24,200	28,100	
~180	13,100	17,400	21,700	26,000	30,300	
~200	14,900	19,900	24,800	29,700	34,600	
~220	15,800	21,100	26,400	31,600	36,900	
~240	16,800	22,300	27,900	33,400	39,000	
~260	17,800	23,600	29,500	35,300	41,200	
(約1.5倍ヒダ)	~200	~266	~333	~400	~466	

ライトプリーツ加工(形態安定) 上記価格表 + 3,000円/窓

加工可能サイズ 巾:~600cm / 丈:50~300cm (片開き最大仕上り巾300cm)
※施工例写真のスタイルは上記の価格とは異なりますのでご注意ください。

組成 ポリエステル100% 帝人フロンティア(株) **涼** 使用
リピート タテ 15.8cm・ヨコ 8.3cm
寸法変化率 水洗い:タテ-0.5%・ヨコ0% ドライ:タテ-0.5%・ヨコ-0.5%



EK8648 (ミラー調)

標準価格 1,750 円/m

1,160 円/m² 有効巾 151.2cm

標準仕立上り価格表		約2倍ヒダ・タッセルなし・単位(円・税別)/cm				
仕上り巾▶	~151	~226	~302	~378	~453	
仕上り丈▼	2巾	3巾	4巾	5巾	6巾	
~120	11,300	16,900	22,500	28,100	33,700	
~140	12,500	18,700	24,900	31,200	37,400	
~160	13,800	20,600	27,500	34,300	41,100	
~180	15,000	22,500	30,000	37,400	44,900	
~200	16,300	24,300	32,500	40,500	48,600	
~220	17,500	26,200	34,900	43,600	52,400	
~240	18,700	28,100	37,400	46,700	56,100	
~260	20,000	30,000	39,900	49,800	59,800	
(約1.5倍ヒダ)	~201	~302	~403	~504	~604	

ライトプリーツ加工(形態安定) 上記価格表 + 3,000円/窓

加工可能サイズ 巾:~600cm / 丈:50~300cm (片開き最大仕上り巾300cm)
※施工例写真のスタイルは上記の価格とは異なりますのでご注意ください。

組成 ポリエステル100% 帝人フロンティア(株) **涼** 使用
リピート タテ 19.9cm・ヨコ 16.8cm
寸法変化率 水洗い:タテ-1.0%・ヨコ-0.5% ドライ:タテ-0.5%・ヨコ-0.5%



EK8646
TP4 NEW



EK8647
TP4



EK8648
TP4

推奨スタイル	センタークロス	クロスオーバー	スカラップ	セパレート	パレーン	プレーン	シャープ	タック	ファン	ソフト	オーストリアン	パネルトラック	ベッドスプレッド	パーマネントプリーツ	ライトプリーツ
EK8646	■	■	■	■	■	■	■	■	■	■	■	■	■	A	■
EK8647	■	■	■	■	■	■	■	■	■	■	■	■	■	A	■
EK8648	■	■	■	■	■	■	■	■	■	■	■	■	■	A	■



レース:EK8649



レース:EK8650



レース:EK8651

EK8649 (ミラー調)

標準価格 750 円/m 有効巾 100cm

標準仕立上り価格表		約2倍ヒダ・タッセルなし・単位(円・税別)/cm				
仕上り巾▶	~150	~200	~250	~300	~350	
仕上り丈▼	3巾	4巾	5巾	6巾	7巾	
~120	8,500	11,100	13,900	16,700	19,500	
~140	10,100	13,400	16,700	20,000	23,300	
~160	10,100	13,400	16,700	20,000	23,300	
~180	11,800	15,600	19,500	23,300	27,300	
~200	13,400	17,900	22,200	26,600	31,100	
~220	13,400	17,900	22,200	26,600	31,100	
~240	15,100	20,000	25,000	29,900	35,000	
~260	15,100	20,000	25,000	29,900	35,000	
(約1.5倍ヒダ)	~200	~266	~333	~400	~466	

ライトブリーツ加工(形態安定) 上記価格表 + 3,000円/窓

加工可能サイズ 巾:~600cm / 丈:50~300cm (片開き最大仕上り巾300cm)
※施工例写真のスタイルは上記の価格とは異なりますのでご注意ください。

組成 ポリエステル100%(再生糸21%使用)
リピート タテ33.5cm・ヨコ33.3cm
寸法変化率 水洗い:タテ-0.5%・ヨコ-2.0% ドライ:タテ-0.5%・ヨコ-1.0%



EK8650 (ミラー調)

標準価格 1,200 円/m 有効巾 100cm

標準仕立上り価格表		約2倍ヒダ・タッセルなし・単位(円・税別)/cm				
仕上り巾▶	~150	~200	~250	~300	~350	
仕上り丈▼	3巾	4巾	5巾	6巾	7巾	
~120	12,600	16,600	20,800	25,000	29,200	
~140	12,600	16,600	20,800	25,000	29,200	
~160	15,200	20,000	25,000	30,100	34,900	
~180	15,200	20,000	25,000	30,100	34,900	
~200	17,500	23,400	29,200	34,900	40,800	
~220	17,500	23,400	29,200	34,900	40,800	
~240	20,000	26,700	33,200	39,900	46,700	
~260	20,000	26,700	33,200	39,900	46,700	
(約1.5倍ヒダ)	~200	~266	~333	~400	~466	

ライトブリーツ加工(形態安定) 上記価格表 + 3,000円/窓

加工可能サイズ 巾:~600cm / 丈:50~300cm (片開き最大仕上り巾300cm)
※施工例写真のスタイルは上記の価格とは異なりますのでご注意ください。

組成 ポリエステル100%(再生糸20%使用) 専任フロンティア(株) WAWERON 使用
グリーン購入法適応商品
リピート タテ39.5cm・ヨコ25cm
寸法変化率 水洗い:タテ0%・ヨコ-0.5% ドライ:タテ-0.5%・ヨコ-0.5%



EK8651 (ミラー調)

標準価格 950 円/m 有効巾 100cm

標準仕立上り価格表		約2倍ヒダ・タッセルなし・単位(円・税別)/cm				
仕上り巾▶	~150	~200	~250	~300	~350	
仕上り丈▼	3巾	4巾	5巾	6巾	7巾	
~120	9,700	12,800	16,100	19,300	22,400	
~140	11,700	15,400	19,300	23,200	26,900	
~160	11,700	15,400	19,300	23,200	26,900	
~180	13,600	18,000	22,400	26,900	31,500	
~200	13,600	18,000	22,400	26,900	31,500	
~220	15,400	20,600	25,600	30,800	35,900	
~240	17,400	23,200	28,900	34,600	40,400	
~260	17,400	23,200	28,900	34,600	40,400	
(約1.5倍ヒダ)	~200	~266	~333	~400	~466	

ライトブリーツ加工(形態安定) 上記価格表 + 3,000円/窓

加工可能サイズ 巾:~600cm / 丈:50~300cm (片開き最大仕上り巾300cm)
※施工例写真のスタイルは上記の価格とは異なりますのでご注意ください。

組成 ポリエステル100%
リピート タテ34.5cm・ヨコ25cm
寸法変化率 水洗い:タテ-1.0%・ヨコ-0.5% ドライ:タテ-1.0%・ヨコ-1.0%
耐光堅牢度7級以上

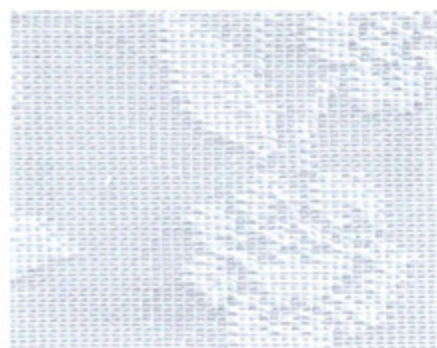

EK8649 TP4



EK8650 TP5

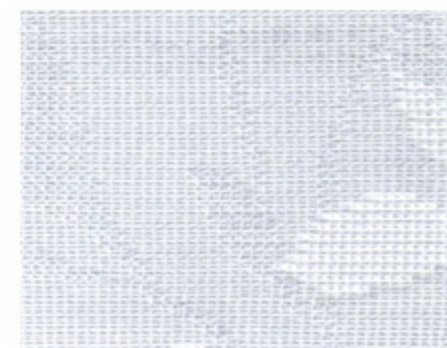

EK8651 TP4 NEW

推奨スタイル	センタークロス	クロスオーバー	スカラップ	セパレート	バルーン	プレーン	シャープ	タック	ファン	ソフト	オーストリアン	パネルトラック	ベッドスプレッド	パーマネントブリーツ	ライトブリーツ
EK8649・EK8650	■	■	■	■	■	■	■	■	■	■	■	■	■	A	■
EK8651	■	■	■	■	■	■	■	■	■	■	■	■	■	A	■



レース:EK8654

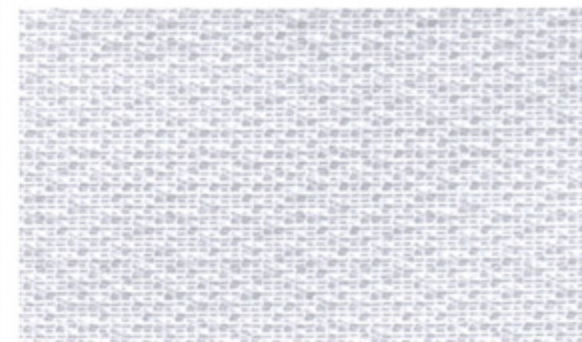

EK8652 TP4

NEW

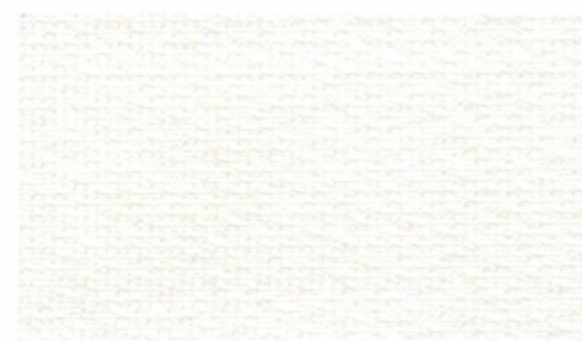

EK8653 TP4

NEW

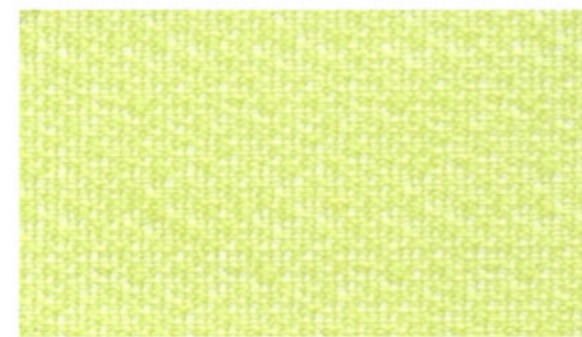

EK8654 TP4

NEW

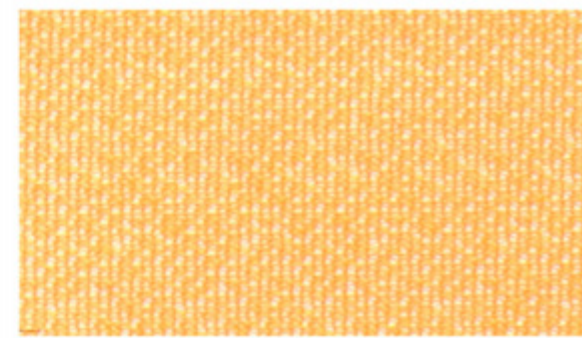

EK8655 TP4

NEW

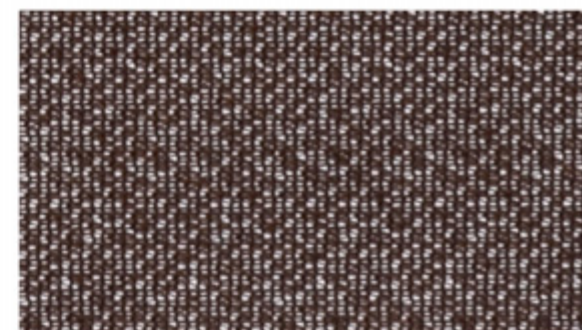

EK8656 TP4

NEW

EK8652～EK8656 (ミラー調)

標準価格 900円/m

有効巾 100cm

標準仕立上り価格表

約2倍ヒダ・タッセルなし・単位(円・税別)/cm

仕上り巾▶	~150	~200	~250	~300	~350
仕上り丈▼	3巾	4巾	5巾	6巾	7巾
~120	8,700	11,600	14,400	17,300	20,200
~140	9,800	13,000	16,200	19,500	22,700
~160	10,800	14,400	18,000	21,600	25,200
~180	11,900	15,900	19,800	23,800	27,800
~200	13,000	17,300	21,600	26,000	30,300
~220	14,100	18,800	23,400	28,100	32,800
~240	15,200	20,200	25,200	30,300	35,300
~260	16,200	21,600	27,000	32,400	37,800
(約1.5倍ヒダ)	~200	~266	~333	~400	~466

推奨スタイル



ライトプリーツ加工(形態安定) 上記価格表 + 3,000円/窓

加工可能サイズ 巾:~600cm / 丈:50~300cm (片開き最大仕上り巾300cm)

※施工例写真のスタイルは上記の価格とは異なりますのでご注意ください。

組成 ポリエステル100% リピート 寸法変化率 水洗い:タテ0%・ヨコ0% ドライ:タテ-1.0%・ヨコ-1.0%





EK8657
TP6 **NEW**



EK8658
TP4 **NEW**

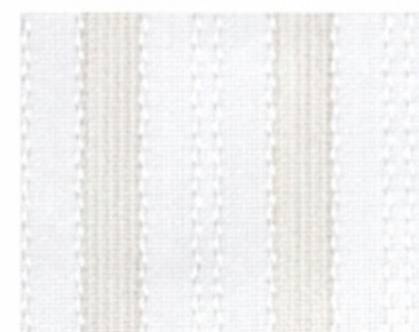

EK8659
TP5

EK8657 (ミラー調)

標準価格 1,100 円/m 有効巾 98.6cm

標準仕立上り価格表		約2倍ヒダ・タッセルなし・単位(円・税別)/cm				
仕上り巾▶	~150	~200	~250	~300	~350	
仕上り丈▼	3巾	4巾	5巾	6巾	7巾	
~120	9,600	12,800	16,000	19,200	22,400	
~140	10,800	14,400	18,000	21,600	25,200	
~160	12,000	16,000	20,000	24,000	28,000	
~180	13,200	17,600	22,000	26,400	30,800	
~200	14,400	19,200	24,000	28,800	33,600	
~220	15,600	20,800	26,000	31,200	36,400	
~240	16,800	22,400	28,000	33,600	39,200	
~260	18,000	24,000	30,000	36,000	42,000	
(約1.5倍ヒダ)	~200	~266	~333	~400	~466	

ライトブリーツ加工(形態安定) 上記価格表 + 3,000円/窓

加工可能サイズ 巾:~600cm / 丈:50~300cm (片開き最大仕上り巾300cm)
※施工例写真のスタイルは上記の価格とは異なりますのでご注意ください。

組成 ポリエステル100%
リピート ヨコ5.8cm
寸法変化率 水洗い:タテ0%・ヨコ-1.5% ドライ:タテ-0.5%・ヨコ-1.0%



EK8658 (ミラー調)

標準価格 1,150 円/m 有効巾 100cm

標準仕立上り価格表		約2倍ヒダ・タッセルなし・単位(円・税別)/cm				
仕上り巾▶	~150	~200	~250	~300	~350	
仕上り丈▼	3巾	4巾	5巾	6巾	7巾	
~120	9,900	13,200	16,400	19,700	23,000	
~140	11,100	14,800	18,500	22,200	25,900	
~160	12,300	16,400	20,500	24,600	28,700	
~180	13,600	18,100	22,600	27,100	31,600	
~200	14,800	19,700	24,600	29,600	34,500	
~220	16,000	21,400	26,700	32,000	37,400	
~240	17,300	23,000	28,700	34,500	40,200	
~260	18,500	24,600	30,800	36,900	43,100	
(約1.5倍ヒダ)	~200	~266	~333	~400	~466	

ライトブリーツ加工(形態安定) 上記価格表 + 3,000円/窓

加工可能サイズ 巾:~600cm / 丈:50~300cm (片開き最大仕上り巾300cm)
※施工例写真のスタイルは上記の価格とは異なりますのでご注意ください。

組成 ポリエステル100% 帝人フロンティア(株) 涼^{TEC} 使用
リピート ヨコ10cm
寸法変化率 水洗い:タテ-1.0%・ヨコ-1.0% ドライ:タテ-1.0%・ヨコ-1.0%



EK8659 (ミラー調)

標準価格 1,100 円/m 有効巾 100cm

標準仕立上り価格表		約2倍ヒダ・タッセルなし・単位(円・税別)/cm				
仕上り巾▶	~150	~200	~250	~300	~350	
仕上り丈▼	3巾	4巾	5巾	6巾	7巾	
~120	9,600	12,800	16,000	19,200	22,400	
~140	10,800	14,400	18,000	21,600	25,200	
~160	12,000	16,000	20,000	24,000	28,000	
~180	13,200	17,600	22,000	26,400	30,800	
~200	14,400	19,200	24,000	28,800	33,600	
~220	15,600	20,800	26,000	31,200	36,400	
~240	16,800	22,400	28,000	33,600	39,200	
~260	18,000	24,000	30,000	36,000	42,000	
(約1.5倍ヒダ)	~200	~266	~333	~400	~466	

ライトブリーツ加工(形態安定) 上記価格表 + 3,000円/窓

加工可能サイズ 巾:~600cm / 丈:50~300cm (片開き最大仕上り巾300cm)
※施工例写真のスタイルは上記の価格とは異なりますのでご注意ください。

組成 ポリエステル100% 帝人フロンティア(株) 涼^{TEC} 使用
リピート ヨコ2.5cm
寸法変化率 水洗い:タテ-0.5%・ヨコ-1.0% ドライ:タテ-0.5%・ヨコ-0.5%



レース:EK8657



プレーンシェード:EK8658



レース:EK8659

推奨スタイル	EK8657	センタークロス	クロスオーバー	スカラップ	セパレート	バレーン	プレーン	シャープ	タック	ファン	ソフト	オーストリアン	パネルトラック	ベッドスプレッド	パーマネントブリーツ	ライトブリーツ
EK8657	■	■	■	■	■	■	■	■	■	■	■	■	■	■	■	■
EK8658・EK8659	■	■	■	■	■	■	■	■	■	■	■	■	■	■	■	■



レース:EK8660



レース:EK8661



レース:EK8662

EK8660 (ミラー調)

標準価格 900 円/m 有効巾 100cm

標準仕立上り価格表		約2倍ヒダ・タッセルなし・単位(円・税別)/cm				
仕上り巾▶	~150	~200	~250	~300	~350	
仕上り丈▼	3巾	4巾	5巾	6巾	7巾	
~120	8,700	11,600	14,400	17,300	20,200	
~140	9,800	13,000	16,200	19,500	22,700	
~160	10,800	14,400	18,000	21,600	25,200	
~180	11,900	15,900	19,800	23,800	27,800	
~200	13,000	17,300	21,600	26,000	30,300	
~220	14,100	18,800	23,400	28,100	32,800	
~240	15,200	20,200	25,200	30,300	35,300	
~260	16,200	21,600	27,000	32,400	37,800	
(約1.5倍ヒダ)	~200	~266	~333	~400	~466	

ライトブリーツ加工(形態安定) 上記価格表 + 3,000円/窓
 加工可能サイズ 巾:~600cm / 丈:50~300cm (片開き最大仕上り巾300cm)
 ※施工例写真のスタイルは上記の価格とは異なりますのでご注意ください。

組成 ポリエステル100% 帝人フロンティア(株)FCOT[®]使用
 リビート —
 寸法変化率 水洗い:タテ-0.5%・ヨコ0% ドライ:タテ-0.5%・ヨコ0%
 耐光堅牢度7級以上
 サ-54 タンブラー乾燥はお避けください

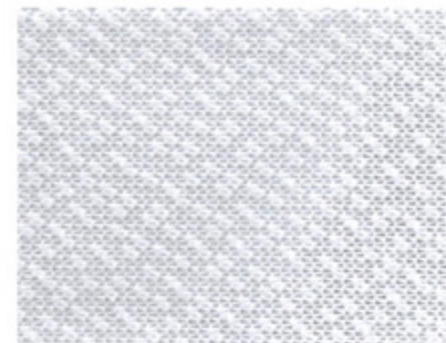

EK8660 TP4 NEW

EK8661 (ミラー調)

標準価格 950 円/m 有効巾 100cm

標準仕立上り価格表		約2倍ヒダ・タッセルなし・単位(円・税別)/cm				
仕上り巾▶	~150	~200	~250	~300	~350	
仕上り丈▼	3巾	4巾	5巾	6巾	7巾	
~120	8,900	11,900	14,800	17,800	20,800	
~140	10,000	13,400	16,700	20,000	23,400	
~160	11,100	14,800	18,500	22,200	25,900	
~180	12,300	16,300	20,400	24,500	28,500	
~200	13,400	17,800	22,200	26,700	31,100	
~220	14,500	19,300	24,100	28,900	33,700	
~240	15,600	20,800	25,900	31,100	36,300	
~260	16,700	22,200	27,800	33,300	38,900	
(約1.5倍ヒダ)	~200	~266	~333	~400	~466	

ライトブリーツ加工(形態安定) 上記価格表 + 3,000円/窓
 加工可能サイズ 巾:~600cm / 丈:50~300cm (片開き最大仕上り巾300cm)
 ※施工例写真のスタイルは上記の価格とは異なりますのでご注意ください。

組成 ポリエステル100% 帝人フロンティア(株)FCOT[®]使用
 リビート —
 寸法変化率 水洗い:タテ-0.5%・ヨコ-0.5% ドライ:タテ-0.5%・ヨコ0%
 耐光堅牢度7級以上
 サ-54 タンブラー乾燥はお避けください



EK8661 TP5 NEW

EK8662 (ミラー調)

標準価格 750 円/m 有効巾 100cm

標準仕立上り価格表		約2倍ヒダ・タッセルなし・単位(円・税別)/cm				
仕上り巾▶	~150	~200	~250	~300	~350	
仕上り丈▼	3巾	4巾	5巾	6巾	7巾	
~120	8,000	10,600	13,200	15,900	18,500	
~140	9,000	11,900	14,900	17,900	20,800	
~160	9,900	13,200	16,500	19,800	23,100	
~180	10,900	14,600	18,200	21,800	25,500	
~200	11,900	15,900	19,800	23,800	27,800	
~220	12,900	17,200	21,500	25,800	30,100	
~240	13,900	18,500	23,100	27,800	32,400	
~260	14,900	19,800	24,800	29,700	34,700	
(約1.5倍ヒダ)	~200	~266	~333	~400	~466	

ライトブリーツ加工(形態安定) 上記価格表 + 3,000円/窓
 加工可能サイズ 巾:~600cm / 丈:50~300cm (片開き最大仕上り巾300cm)
 ※施工例写真のスタイルは上記の価格とは異なりますのでご注意ください。

組成 ポリエステル100%
 リビート ヨコ10cm
 寸法変化率 水洗い:タテ-0.5%・ヨコ-0.5% ドライ:タテ-0.5%・ヨコ-0.5%
 耐光堅牢度7級以上
 サ-54 タンブラー乾燥はお避けください



EK8662 TP4 NEW

推奨スタイル	センタークロス	クロスオーバー	スカラップ	セパレート	パレール	プレーン	シャープ	タック	ファン	ソフト	オーストリアン	パネルトラック	ベッドスプレッド	パーマネントブリーツ	ライトブリーツ
EK8660	■	■	■	■	■	—	—	—	—	—	—	—	—	—	■
EK8661	—	—	—	—	—	—	—	—	—	—	—	—	—	—	■
EK8662	■	■	■	■	■	■	■	■	■	■	■	■	■	A	■



レース:EK8663



レース:EK8664



レース:EK8665

EK8663 (ミラー調)

標準価格 950 円/m 有効巾 99cm

標準仕立上り価格表		約2倍ヒダ・タッセルなし・単位(円・税別)/cm				
仕上り巾▶		~150	~200	~250	~300	~350
仕上り丈▼		3巾	4巾	5巾	6巾	7巾
~120	8,900	11,900	14,800	17,800	20,800	
~140	10,000	13,400	16,700	20,000	23,400	
~160	11,100	14,800	18,500	22,200	25,900	
~180	12,300	16,300	20,400	24,500	28,500	
~200	13,400	17,800	22,200	26,700	31,100	
~220	14,500	19,300	24,100	28,900	33,700	
~240	15,600	20,800	25,900	31,100	36,300	
~260	16,700	22,200	27,800	33,300	38,900	
(約1.5倍ヒダ)		~200	~266	~333	~400	~466

※施工例写真のスタイルは上記の価格とは異なりますのでご注意ください。

組成 ポリエステル79%・綿20%・麻1%
 リビート —
 寸法変化率 水洗い:タテ-0.5%・ヨコ0% ドライ:タテ-0.5%・ヨコ0%



EK8664 (ミラー調)

標準価格 1,150 円/m 有効巾 100cm

標準仕立上り価格表		約2倍ヒダ・タッセルなし・単位(円・税別)/cm				
仕上り巾▶		~150	~200	~250	~300	~350
仕上り丈▼		3巾	4巾	5巾	6巾	7巾
~120	9,900	13,200	16,400	19,700	23,000	
~140	11,100	14,800	18,500	22,200	25,900	
~160	12,300	16,400	20,500	24,600	28,700	
~180	13,600	18,100	22,600	27,100	31,600	
~200	14,800	19,700	24,600	29,600	34,500	
~220	16,000	21,400	26,700	32,000	37,400	
~240	17,300	23,000	28,700	34,500	40,200	
~260	18,500	24,600	30,800	36,900	43,100	
(約1.5倍ヒダ)		~200	~266	~333	~400	~466

ライトブリーツ加工(形態安定) 上記価格表 + 3,000円/窓
 加工可能サイズ 巾:~600cm / 丈:50~300cm (片開き最大仕上り巾300cm)
 ※施工例写真のスタイルは上記の価格とは異なりますのでご注意ください。

組成 ポリエステル100%
 リビート ヨコ2.5cm
 寸法変化率 水洗い:タテ-0.5%・ヨコ0% ドライ:タテ-0.5%・ヨコ0.5%



EK8665 (ミラー調)

標準価格 1,100 円/m 有効巾 100cm

標準仕立上り価格表		約2倍ヒダ・タッセルなし・単位(円・税別)/cm				
仕上り巾▶		~150	~200	~250	~300	~350
仕上り丈▼		3巾	4巾	5巾	6巾	7巾
~120	9,600	12,800	16,000	19,200	22,400	
~140	10,800	14,400	18,000	21,600	25,200	
~160	12,000	16,000	20,000	24,000	28,000	
~180	13,200	17,600	22,000	26,400	30,800	
~200	14,400	19,200	24,000	28,800	33,600	
~220	15,600	20,800	26,000	31,200	36,400	
~240	16,800	22,400	28,000	33,600	39,200	
~260	18,000	24,000	30,000	36,000	42,000	
(約1.5倍ヒダ)		~200	~266	~333	~400	~466

ライトブリーツ加工(形態安定) 上記価格表 + 3,000円/窓
 加工可能サイズ 巾:~600cm / 丈:50~300cm (片開き最大仕上り巾300cm)
 ※施工例写真のスタイルは上記の価格とは異なりますのでご注意ください。

組成 ポリエステル100% 帝人フロンティア(株)FCOT[®]使用
 リビート —
 寸法変化率 水洗い:タテ-0.5%・ヨコ0% ドライ:タテ-0.5%・ヨコ0%



EK8663
TP4

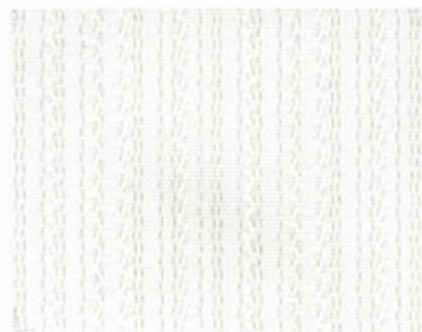

EK8664
TP5



EK8665
TP5 NEW

推奨スタイル	センタークロス	クロスオーバー	スカラップ	セパレート	バルーン	プレーン	シャープ	タック	ファン	ソフト	オーストリアン	パネルトラック	ベッドスプレッド	パーマネントブリーツ	ライトブリーツ
EK8663	■	■	■	■	■	■	■	■	■	■	■	■	■	■	■
EK8664	■	■	■	■	■	■	■	■	■	■	■	■	■	A	■
EK8665	■	■	■	■	■	■	■	■	■	■	■	■	■	A	■

FCOT[®]: フィルター機能を持つ特殊繊維で、外から室内への花粉やホコリの侵入を低減します。

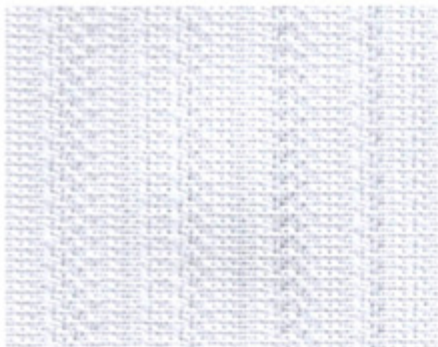

EK8666
TP6



EK8667
TP5

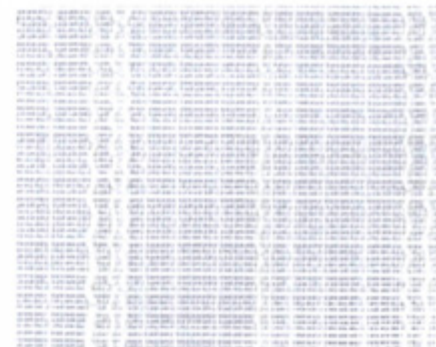

EK8668
TP4

EK8666 (ミラー調)

標準価格 1,150 円/m

有効巾 98.9cm

標準仕立上り価格表		約2倍ヒダ・タッセルなし・単位(円・税別)/cm				
仕上り巾▶	~150	~200	~250	~300	~350	
仕上り丈▼	3巾	4巾	5巾	6巾	7巾	
~120	9,900	13,200	16,400	19,700	23,000	
~140	11,100	14,800	18,500	22,200	25,900	
~160	12,300	16,400	20,500	24,600	28,700	
~180	13,600	18,100	22,600	27,100	31,600	
~200	14,800	19,700	24,600	29,600	34,500	
~220	16,000	21,400	26,700	32,000	37,400	
~240	17,300	23,000	28,700	34,500	40,200	
~260	18,500	24,600	30,800	36,900	43,100	
(約1.5倍ヒダ)	~200	~266	~333	~400	~466	

ライトプリーツ加工(形態安定) 上記価格表 + 3,000円/窓

加工可能サイズ 巾:~600cm / 丈:50~300cm (片開き最大仕上り巾300cm)

※施工例写真のスタイルは上記の価格とは異なりますのでご注意ください。

組成 ポリエステル100%(再生系17%使用) 専任フロンティア(株) WAVEFRONT 使用

グリーン購入法適応商品 耐光堅牢度7級以上

リピート ヨコ 4.3cm

寸法変化率 水洗い: タテ 0.5%・ヨコ -0.5% ドライ: タテ -0.5%・ヨコ -0.5%



EK8667 (ミラー調)

標準価格 1,050 円/m

有効巾 99cm

標準仕立上り価格表		約2倍ヒダ・タッセルなし・単位(円・税別)/cm				
仕上り巾▶	~150	~200	~250	~300	~350	
仕上り丈▼	3巾	4巾	5巾	6巾	7巾	
~120	9,400	12,500	15,600	18,800	21,900	
~140	10,600	14,100	17,600	21,100	24,600	
~160	11,700	15,600	19,500	23,400	27,300	
~180	12,900	17,200	21,500	25,800	30,100	
~200	14,100	18,800	23,400	28,100	32,800	
~220	15,300	20,300	25,400	30,500	35,500	
~240	16,400	21,900	27,300	32,800	38,300	
~260	17,600	23,400	29,300	35,100	41,000	
(約1.5倍ヒダ)	~200	~266	~333	~400	~466	

ライトプリーツ加工(形態安定) 上記価格表 + 3,000円/窓

加工可能サイズ 巾:~600cm / 丈:50~300cm (片開き最大仕上り巾300cm)

※施工例写真のスタイルは上記の価格とは異なりますのでご注意ください。

組成 ポリエステル100%

リピート ヨコ 6.6cm

寸法変化率 水洗い: タテ 0%・ヨコ 0% ドライ: タテ 0%・ヨコ 0%



EK8668 (ミラー調)

標準価格 1,050 円/m

有効巾 100.8cm

標準仕立上り価格表		約2倍ヒダ・タッセルなし・単位(円・税別)/cm				
仕上り巾▶	~150	~200	~250	~300	~350	
仕上り丈▼	3巾	4巾	5巾	6巾	7巾	
~120	9,600	12,700	16,000	19,200	22,300	
~140	10,800	14,300	17,800	21,500	25,000	
~160	11,900	15,800	19,700	23,600	27,700	
~180	13,100	17,400	21,700	26,000	30,300	
~200	14,300	19,000	23,600	28,300	33,000	
~220	15,500	20,500	25,600	30,700	35,700	
~240	16,400	21,900	27,300	32,800	38,300	
~260	17,800	23,600	29,700	35,500	41,400	
(約1.5倍ヒダ)	~200	~266	~333	~400	~466	

ライトプリーツ加工(形態安定) 上記価格表 + 3,000円/窓

加工可能サイズ 巾:~600cm / 丈:50~300cm (片開き最大仕上り巾300cm)

※施工例写真のスタイルは上記の価格とは異なりますのでご注意ください。

組成 ポリエステル100%(再生系21%使用)

グリーン購入法適応商品

リピート タテ 2.8cm・ヨコ 4.2cm

寸法変化率 水洗い: タテ -1.0%・ヨコ -1.0% ドライ: タテ -1.0%・ヨコ -0.5%



レース: EK8666



レース: EK8667



レース: EK8668

推奨スタイル	EK8666~EK8668	センタークロス	クロスオーバー	スカラップ	セパレート	パレール	プレーン	シャープ	タック	ファン	ソフト	オーストリアン	パネルトラック	ベッドスプレッド	パーマネントプリーツ	ライトプリーツ
	■	■	■	■	■	■	■	■	■	■	■	■	■	■	■	■

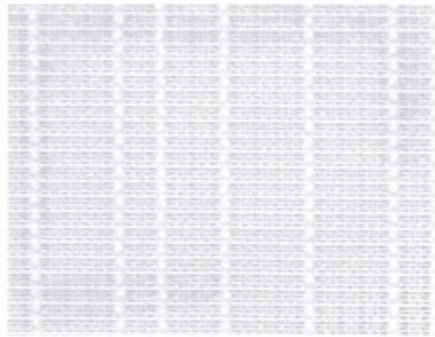

EK8669
TP4

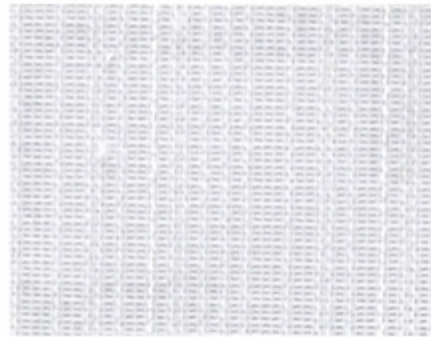

EK8670
TP4



EK8671
TP5 **NEW**

EK8669 (ミラー調)

標準価格 800 円/m 有効巾 100.5cm

標準仕立上り価格表		約2倍ヒダ・タッセルなし・単位(円・税別)/cm				
仕上り巾▶	~150	~200	~250	~300	~350	
仕上り丈▼	3巾	4巾	5巾	6巾	7巾	
~120	8,200	10,900	13,600	16,400	19,100	
~140	9,200	12,300	15,300	18,400	21,500	
~160	10,200	13,600	17,000	20,400	23,800	
~180	11,300	15,000	18,700	22,500	26,200	
~200	12,300	16,400	20,400	24,500	28,600	
~220	13,300	17,700	22,100	26,600	31,000	
~240	14,300	19,100	23,800	28,600	33,400	
~260	15,300	20,400	25,500	30,600	35,700	
(約1.5倍ヒダ)	~200	~266	~333	~400	~466	

ライトブリーツ加工(形態安定) 上記価格表 + 3,000円/窓

加工可能サイズ 巾:~600cm / 丈:50~300cm (片開き最大仕上り巾300cm)

※施工例写真のスタイルは上記の価格とは異なりますのでご注意ください。

組 成 ポリエステル100%(再生系11% 使用)

グリーン購入法適応商品 耐光堅牢度7級以上

リピート ヨコ6.7cm

寸法変化率 水洗い:タテ-1.0%・ヨコ-1.0% ドライ:タテ-1.0%・ヨコ-1.0%



EK8670 (ミラー調)

標準価格 900 円/m 有効巾 99cm

標準仕立上り価格表		約2倍ヒダ・タッセルなし・単位(円・税別)/cm				
仕上り巾▶	~150	~200	~250	~300	~350	
仕上り丈▼	3巾	4巾	5巾	6巾	7巾	
~120	8,700	11,600	14,400	17,300	20,200	
~140	9,800	13,000	16,200	19,500	22,700	
~160	10,800	14,400	18,000	21,600	25,200	
~180	11,900	15,900	19,800	23,800	27,800	
~200	13,000	17,300	21,600	26,000	30,300	
~220	14,100	18,800	23,400	28,100	32,800	
~240	15,200	20,200	25,200	30,300	35,300	
~260	16,200	21,600	27,000	32,400	37,800	
(約1.5倍ヒダ)	~200	~266	~333	~400	~466	

ライトブリーツ加工(形態安定) 上記価格表 + 3,000円/窓

加工可能サイズ 巾:~600cm / 丈:50~300cm (片開き最大仕上り巾300cm)

※施工例写真のスタイルは上記の価格とは異なりますのでご注意ください。

組 成 ポリエステル100%(再生系21% 使用)

リピート ヨコ3cm

寸法変化率 水洗い:タテ-0.5%・ヨコ-1.0% ドライ:タテ-0.5%・ヨコ-0.5%

耐光堅牢度7級以上



EK8671 (ミラー調)

標準価格 1,050 円/m 有効巾 100cm

標準仕立上り価格表		約2倍ヒダ・タッセルなし・単位(円・税別)/cm				
仕上り巾▶	~150	~200	~250	~300	~350	
仕上り丈▼	3巾	4巾	5巾	6巾	7巾	
~120	9,800	12,900	16,200	19,400	22,700	
~140	10,800	14,300	17,800	21,300	25,000	
~160	12,100	16,000	19,900	24,000	27,900	
~180	12,900	17,200	21,500	25,800	30,100	
~200	14,300	19,000	23,600	28,500	33,200	
~220	15,600	20,700	25,800	31,100	36,100	
~240	16,600	22,100	27,500	33,000	38,500	
~260	17,800	23,600	29,700	35,500	41,400	
(約1.5倍ヒダ)	~200	~266	~333	~400	~466	

ライトブリーツ加工(形態安定) 上記価格表 + 3,000円/窓

加工可能サイズ 巾:~600cm / 丈:50~300cm (片開き最大仕上り巾300cm)

※施工例写真のスタイルは上記の価格とは異なりますのでご注意ください。

組 成 ポリエステル100% 帯人フロンティア(株) 涼使用

リピート タテ5.5cm・ヨコ3.7cm

寸法変化率 水洗い:タテ-1.0%・ヨコ-1.0% ドライ:タテ-1.0%・ヨコ-1.0%



レース:EK8669



レース:EK8670



レース:EK8671

推奨スタイル	センタークロス	クロスオーバー	スカラップ	セパレート	バレーン	プレーン	シャープ	タック	ファン	ソフト	オーストリアン	バルトトラック	ベッドスプレッド	パーマネントブリーツ	ライトブリーツ
EK8669	■	■	■	■	■	■	■	■	■	—	—	■	—	A	■
EK8670	■	■	■	■	■	—	—	—	—	—	—	■	—	A	■
EK8671	■	■	■	■	■	—	—	—	—	—	—	■	—	A	■



レース:EK8672



レース:EK8673



レース:EK8674

EK8672 (ミラー調)

標準価格 900 円/m 有効巾 100cm

標準仕立上り価格表		約2倍ヒダ・タッセルなし・単位(円・税別)/cm				
仕上り巾▶	~150	~200	~250	~300	~350	
仕上り丈▼	3巾	4巾	5巾	6巾	7巾	
~120	8,700	11,600	14,400	17,300	20,200	
~140	9,800	13,000	16,200	19,500	22,700	
~160	10,800	14,400	18,000	21,600	25,200	
~180	11,900	15,900	19,800	23,800	27,800	
~200	13,000	17,300	21,600	26,000	30,300	
~220	14,100	18,800	23,400	28,100	32,800	
~240	15,200	20,200	25,200	30,300	35,300	
~260	16,200	21,600	27,000	32,400	37,800	
(約1.5倍ヒダ)	~200	~266	~333	~400	~466	

ライトブリーツ加工(形態安定) 上記価格表 + 3,000円/窓

加工可能サイズ 巾:~600cm / 丈:50~300cm (片開き最大仕上り巾300cm)
※施工例写真のスタイルは上記の価格とは異なりますのでご注意ください。

組成 ポリエステル100% 帝人フロンティア(株) WAVEFRONT 使用
リピート

寸法変化率 水洗い:タテ0%・ヨコ-1.5% ドライ:タテ0%・ヨコ-1.0%
耐光堅牢度7級以上



EK8672
TP6 NEW

EK8673 (ミラー調)

標準価格 1,450 円/m 980 円/m² 有効巾 149cm

標準仕立上り価格表		約2倍ヒダ・タッセルなし・単位(円・税別)/cm				
仕上り巾▶	~149	~223	~298	~372	~447	
仕上り丈▼	2巾	3巾	4巾	5巾	6巾	
~120	9,000	13,500	18,000	22,400	26,900	
~140	10,100	15,200	20,200	25,200	30,200	
~160	11,200	16,800	22,400	28,000	33,600	
~180	12,400	18,500	24,700	30,800	36,900	
~200	13,500	20,200	26,900	33,600	40,300	
~220	14,600	21,900	29,100	36,400	43,600	
~240	15,700	23,600	31,300	39,200	47,000	
~260	16,800	25,200	33,600	42,000	50,400	
(約1.5倍ヒダ)	~198	~298	~397	~496	~596	

ライトブリーツ加工(形態安定) 上記価格表 + 3,000円/窓

加工可能サイズ 巾:~600cm / 丈:50~300cm (片開き最大仕上り巾300cm)
※施工例写真のスタイルは上記の価格とは異なりますのでご注意ください。

組成 ポリエステル100% 帝人フロンティア(株) 涼々使用
リピート

寸法変化率 水洗い:タテ-0.5%・ヨコ0% ドライ:タテ-0.5%・ヨコ-0.5%
耐光堅牢度7級以上



EK8673
TP5 NEW

EK8674 (ミラー調)

標準価格 1,400 円/m 940 円/m² 有効巾 150cm

標準仕立上り価格表		約2倍ヒダ・タッセルなし・単位(円・税別)/cm				
仕上り巾▶	~150	~225	~300	~375	~450	
仕上り丈▼	2巾	3巾	4巾	5巾	6巾	
~120	9,200	13,600	18,000	22,400	26,800	
~140	9,900	14,900	19,800	24,800	29,700	
~160	11,400	16,900	22,400	27,900	33,400	
~180	12,500	18,500	24,600	30,600	36,700	
~200	13,600	20,200	26,800	33,400	40,000	
~220	14,700	21,800	29,000	36,100	43,300	
~240	15,800	23,500	31,200	38,900	46,600	
~260	16,900	25,100	33,400	41,600	49,900	
(約1.5倍ヒダ)	~200	~300	~400	~500	~600	

ライトブリーツ加工(形態安定) 上記価格表 + 3,000円/窓

加工可能サイズ 巾:~600cm / 丈:50~300cm (片開き最大仕上り巾300cm)
※施工例写真のスタイルは上記の価格とは異なりますのでご注意ください。

組成 ポリエステル100% 帝人フロンティア(株) 涼々使用
リピート タテ0.9cm

寸法変化率 水洗い:タテ-1.0%・ヨコ-1.0% ドライ:タテ-1.0%・ヨコ0%
耐光堅牢度7級以上

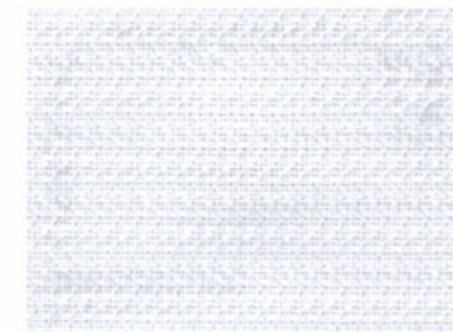

EK8674
TP6 NEW

推奨スタイル	センタークロス	クロスオーバー	スカラップ	セパレート	パレレン	プレーン	シャープ	タック	ファン	ソフト	オーストリアン	パネルトラック	ベッドスプレッド	パーマネントブリーツ	ライトブリーツ
EK8672	■	■	■	■	■	■	■	■	■	■	■	■	■	■	■
EK8673・EK8674	■	■	■	■	■	■	■	■	■	■	■	■	■	A	■



EK8675
TP4



EK8677
TP5



EK8679
TP4

EK8675 (ミラー調)

標準価格 700 円/m 有効巾 99.2cm

標準仕立上り価格表		約2倍ヒダ・タッセルなし・単位(円・税別)/cm				
仕上り巾▶	~150	~200	~250	~300	~350	
仕上り丈▼	3巾	4巾	5巾	6巾	7巾	
~120	7,900	10,400	13,000	15,600	18,100	
~140	8,800	11,700	14,600	17,600	20,500	
~160	9,800	13,200	16,400	19,600	22,900	
~180	10,900	14,400	18,000	21,600	25,200	
~200	11,900	15,700	19,700	23,600	27,600	
~220	12,800	17,200	21,300	25,600	30,000	
~240	13,500	18,000	22,400	26,900	31,400	
~260	14,600	19,400	24,200	29,000	33,800	
(約1.5倍ヒダ)	~200	~266	~333	~400	~466	

ライトブリーツ加工(形態安定) 上記価格表 + 3,000円/窓

組成 ポリエステル100%
リピート タテ7cm・ヨコ6.2cm
寸法変化率 水洗い: タテ-0.5%・ヨコ-0.5% ドライ: タテ0%・ヨコ0%
サ-54 タンブラー乾燥はお避けください。

EK8677 (ミラー調)

標準価格 700 円/m 有効巾 100cm

標準仕立上り価格表		約2倍ヒダ・タッセルなし・単位(円・税別)/cm				
仕上り巾▶	~150	~200	~250	~300	~350	
仕上り丈▼	3巾	4巾	5巾	6巾	7巾	
~120	7,700	10,300	12,800	15,400	18,000	
~140	8,700	11,600	14,400	17,300	20,200	
~160	9,600	12,800	16,000	19,200	22,400	
~180	10,600	14,100	17,600	21,200	24,700	
~200	11,600	15,400	19,200	23,100	26,900	
~220	12,500	16,700	20,800	25,000	29,200	
~240	13,500	18,000	22,400	26,900	31,400	
~260	14,400	19,200	24,000	28,800	33,600	
(約1.5倍ヒダ)	~200	~266	~333	~400	~466	

ライトブリーツ加工(形態安定) 上記価格表 + 3,000円/窓

組成 ポリエステル100%(再生糸13%使用)
リピート ———
寸法変化率 水洗い: タテ-0.5%・ヨコ-1.0% ドライ: タテ-0.5%・ヨコ-1.0%
サ-54 タンブラー乾燥はお避けください。

EK8679 (ミラー調)

標準価格 950 円/m 有効巾 97cm

標準仕立上り価格表		約2倍ヒダ・タッセルなし・単位(円・税別)/cm				
仕上り巾▶	~150	~200	~250	~300	~350	
仕上り丈▼	3巾	4巾	5巾	6巾	7巾	
~120	8,900	11,900	14,800	17,800	20,800	
~140	10,000	13,400	16,700	20,000	23,400	
~160	11,100	14,800	18,500	22,200	25,900	
~180	12,300	16,300	20,400	24,500	28,500	
~200	13,400	17,800	22,200	26,700	31,100	
~220	14,500	19,300	24,100	28,900	33,700	
~240	15,600	20,800	25,900	31,100	36,300	
~260	16,700	22,200	27,800	33,300	38,900	
(約1.5倍ヒダ)	~200	~266	~333	~400	~466	

ライトブリーツ加工(形態安定) 上記価格表 + 3,000円/窓

組成 ポリエステル100%
リピート ———
寸法変化率 水洗い: タテ-1.0%・ヨコ0% ドライ: タテ-0.5%・ヨコ-0.5%
サ-54 タンブラー乾燥はお避けください。



EK8676
TP4



EK8678
TP4



EK8680
TP4

EK8676 (ミラー調)

標準価格 650 円/m 有効巾 100cm

標準仕立上り価格表		約2倍ヒダ・タッセルなし・単位(円・税別)/cm				
仕上り巾▶	~150	~200	~250	~300	~350	
仕上り丈▼	3巾	4巾	5巾	6巾	7巾	
~120	7,500	10,000	12,400	14,900	17,400	
~140	8,400	11,200	14,000	16,800	19,600	
~160	9,300	12,400	15,500	18,600	21,700	
~180	10,300	13,700	17,100	20,500	23,900	
~200	11,200	14,900	18,600	22,400	26,100	
~220	12,100	16,200	20,200	24,200	28,300	
~240	13,100	17,400	21,700	26,100	30,400	
~260	14,000	18,600	23,300	27,900	32,600	
(約1.5倍ヒダ)	~200	~266	~333	~400	~466	

ライトブリーツ加工(形態安定) 上記価格表 + 3,000円/窓

組成 ポリエステル100%
リピート ———
寸法変化率 水洗い: タテ-1.0%・ヨコ-1.5% ドライ: タテ-1.0%・ヨコ-1.0%
耐光堅牢度7級以上
サ-54 タンブラー乾燥はお避けください。

EK8678 (ミラー調)

標準価格 750 円/m 有効巾 100cm

標準仕立上り価格表		約2倍ヒダ・タッセルなし・単位(円・税別)/cm				
仕上り巾▶	~150	~200	~250	~300	~350	
仕上り丈▼	3巾	4巾	5巾	6巾	7巾	
~120	8,000	10,600	13,200	15,900	18,500	
~140	9,000	11,900	14,900	17,900	20,800	
~160	9,900	13,200	16,500	19,800	23,100	
~180	10,900	14,600	18,200	21,800	25,500	
~200	11,900	15,900	19,800	23,800	27,800	
~220	12,900	17,200	21,500	25,800	30,100	
~240	13,900	18,500	23,100	27,800	32,400	
~260	14,900	19,800	24,800	29,700	34,700	
(約1.5倍ヒダ)	~200	~266	~333	~400	~466	

ライトブリーツ加工(形態安定) 上記価格表 + 3,000円/窓

組成 ポリエステル100%
リピート ———
寸法変化率 水洗い: タテ-1.0%・ヨコ-1.0% ドライ: タテ-1.0%・ヨコ-1.0%
耐光堅牢度7級
サ-54 タンブラー乾燥はお避けください。

EK8680 (ミラー調)

標準価格 750 円/m 有効巾 100cm

標準仕立上り価格表		約2倍ヒダ・タッセルなし・単位(円・税別)/cm				
仕上り巾▶	~150	~200	~250	~300	~350	
仕上り丈▼	3巾	4巾	5巾	6巾	7巾	
~120	8,000	10,600	13,200	15,900	18,500	
~140	9,000	11,900	14,900	17,900	20,800	
~160	9,900	13,200	16,500	19,800	23,100	
~180	10,900	14,600	18,200	21,800	25,500	
~200	11,900	15,900	19,800	23,800	27,800	
~220	12,900	17,200	21,500	25,800	30,100	
~240	13,900	18,500	23,100	27,800	32,400	
~260	14,900	19,800	24,800	29,700	34,700	
(約1.5倍ヒダ)	~200	~266	~333	~400	~466	

ライトブリーツ加工(形態安定) 上記価格表 + 3,000円/窓

組成 ポリエステル100% 帯人フロンティア(株) 涼使用
リピート ———
寸法変化率 水洗い: タテ-1.0%・ヨコ-0.5% ドライ: タテ-1.0%・ヨコ-0.5%
耐光堅牢度7級
サ-54 タンブラー乾燥はお避けください。

推奨スタイル	センタークロス	クロスオーバー	スカラップ	セパレート	バルーン	プレーン	シャープ	タック	ファン	ソフト	オーストリアン	パネルトラック	ベッドスプレッド	パーマネントブリーツ	ライトブリーツ
EK8675・EK8677・EK8679	■	■	■	■	■	■	■	■	■	■	■	■	■	■	■
EK8676・EK8680	■	■	■	■	■	■	■	■	■	■	■	■	■	■	■
EK8678	■	■	■	■	■	■	■	■	■	■	■	■	■	■	■

SHEER & LACE



EK8681
TP3 **NEW**



EK8682
TP3 **NEW**



EK8683
TP3 **NEW**

EK8681

標準価格 2,600 円/m 1,740 円/m² 有効巾 150cm

標準仕立上り価格表		約2倍ヒダ・タッセルなし・単位(円・税別)/cm				
仕上り巾▶	~150	~225	~300	~375	~450	
仕上り丈▼	2巾	3巾	4巾	5巾	6巾	
~120	12,700	19,000	25,300	31,600	38,000	
~140	15,100	22,200	29,700	36,800	44,300	
~160	16,300	24,500	32,400	40,800	48,700	
~180	17,900	26,900	35,600	44,300	53,400	
~200	19,400	28,900	38,800	48,200	57,700	
~220	21,000	31,300	41,600	52,200	62,500	
~240	22,600	33,700	44,700	55,800	66,800	
~260	24,200	36,000	47,900	59,700	71,600	
(約1.5倍ヒダ)	~200	~300	~400	~500	~600	

ライトプリーツ加工(形態安定) 上記価格表 + 3,000円/窓

加工可能サイズ 巾:~600cm / 丈:50~300cm (片開き最大仕上り巾300cm)
※施工例写真のスタイルは上記の価格とは異なりますのでご注意ください。

組成 ポリエステル100%(スリット系使用)

リピート タテ 6.4cm

寸法変化率 水洗い: タテ -0.5%・ヨコ 0% ドライ: タテ -0.5%・ヨコ 0%



EK8682

標準価格 2,650 円/m 1,770 円/m² 有効巾 150cm

標準仕立上り価格表		約2倍ヒダ・タッセルなし・単位(円・税別)/cm				
仕上り巾▶	~150	~225	~300	~375	~450	
仕上り丈▼	2巾	3巾	4巾	5巾	6巾	
~120	13,300	20,000	26,400	32,800	39,700	
~140	14,900	22,100	29,300	36,500	43,700	
~160	16,500	24,800	32,800	41,300	49,300	
~180	18,100	26,900	35,700	44,500	53,300	
~200	20,000	29,600	39,700	49,300	59,200	
~220	21,300	31,700	42,100	52,800	63,200	
~240	23,200	34,900	46,100	57,600	69,300	
~260	24,500	36,800	48,800	60,800	73,300	
(約1.5倍ヒダ)	~200	~300	~400	~500	~600	

ライトプリーツ加工(形態安定) 上記価格表 + 3,000円/窓

加工可能サイズ 巾:~600cm / 丈:50~300cm (片開き最大仕上り巾300cm)
※施工例写真のスタイルは上記の価格とは異なりますのでご注意ください。

組成 ポリエステル100%

リピート タテ 8.2cm

寸法変化率 水洗い: タテ -0.5%・ヨコ -1.0% ドライ: タテ -0.5%・ヨコ 0%



EK8683

標準価格 2,850 円/m 950 円/m² 有効巾 300cm
(ヨコ使い)

標準仕立上り価格表		約2倍ヒダ・タッセルなし(最大仕上り丈260cm)・単位(円・税別)/cm				
仕上り巾▶	~150	~200	~250	~300	~350	
仕上り丈▼	3.3m	4.3m	5.3m	6.3m	7.3m	
~120	14,200	18,500	22,800	27,100	31,400	
~140	14,900	19,300	23,800	28,300	32,700	
~160	15,400	20,000	24,700	29,300	34,000	
~180	16,000	20,900	25,700	30,500	35,300	
~200	16,700	21,700	26,700	31,700	36,700	
~220	17,200	22,400	27,600	32,800	38,000	
~240	17,800	23,200	28,600	33,900	39,300	
~260	18,400	23,900	29,500	35,000	40,600	
(約1.5倍ヒダ)	~200	~266	~333	~400	~466	

※施工例写真のスタイルは上記の価格とは異なりますのでご注意ください。

Made in Turkey

組成 ポリエステル100%

リピート タテ 10.5cm

寸法変化率 水洗い: タテ 0.5%・ヨコ 0% ドライ: タテ 0%・ヨコ 0%



シアーカーテン:EK8681



プレーンシェード:EK8682



シアーカーテン:EK8683

推奨スタイル	センタークロス	クロスオーバー	スカラップ	セルレーツ	バルーン	プレーン	シャープ	タック	ファン	ソフト	オーストリアン	パネルトラック	ベッドスプレッド	パーマネットプリーツ	ライトプリーツ
EK8681	—	—	—	—	フリル無	■	■	■	—	—	—	■	—	A	■
EK8682	—	—	—	—	フリル無	■	■	■	—	—	—	■	—	—	■
EK8683	—	—	—	—	—	—	—	—	—	—	—	■	—	—	—



EK8684
TP3



EK8685
TP4



EK8686
TP4

EK8684

標準価格 1,050 円/m

有効巾 98cm

標準仕立上り価格表		約2倍ヒダ・タッセルなし・単位(円・税別)/cm				
仕上り巾▶	~150	~200	~250	~300	~350	
仕上り丈▼	3巾	4巾	5巾	6巾	7巾	
~120	9,600	12,700	15,800	19,000	22,300	
~140	10,800	14,300	17,800	21,300	24,800	
~160	11,900	15,800	19,700	23,600	27,500	
~180	13,100	17,400	21,700	26,000	30,300	
~200	14,300	19,000	23,600	28,300	33,000	
~220	15,500	20,500	25,600	30,700	35,700	
~240	16,600	22,100	27,500	33,000	38,500	
~260	17,800	23,600	29,500	35,300	41,200	
(約1.5倍ヒダ)	~200	~266	~333	~400	~466	

ライトブリーツ加工(形態安定) 上記価格表 + 3,000円/窓

加工可能サイズ 巾:~600cm / 丈:50~300cm (片開き最大仕上り巾300cm)
※施工例写真のスタイルは上記の価格とは異なりますのでご注意ください。

組成 ポリエステル100%

リピート タテ1.7cm

寸法変化率 水洗い: タテ-0.5%・ヨコ-0.5% ドライ: タテ0%・ヨコ-0.5%



EK8685

標準価格 1,150 円/m

有効巾 100cm

標準仕立上り価格表		約2倍ヒダ・タッセルなし・単位(円・税別)/cm				
仕上り巾▶	~150	~200	~250	~300	~350	
仕上り丈▼	3巾	4巾	5巾	6巾	7巾	
~120	9,900	13,200	16,400	19,700	23,000	
~140	11,300	15,000	18,700	22,400	26,100	
~160	12,300	16,400	20,500	24,600	28,700	
~180	13,800	18,300	22,800	27,300	31,800	
~200	14,800	19,700	24,600	29,600	34,500	
~220	16,200	21,600	26,900	32,200	37,600	
~240	17,300	23,000	28,700	34,500	40,200	
~260	18,700	24,900	31,000	37,200	43,300	
(約1.5倍ヒダ)	~200	~266	~333	~400	~466	

ライトブリーツ加工(形態安定) 上記価格表 + 3,000円/窓

加工可能サイズ 巾:~600cm / 丈:50~300cm (片開き最大仕上り巾300cm)
※施工例写真のスタイルは上記の価格とは異なりますのでご注意ください。

組成 ポリエステル100%

リピート タテ1.6cm

寸法変化率 水洗い: タテ0%・ヨコ-0.5% ドライ: タテ-0.5%・ヨコ0%



EK8686

標準価格 2,150 円/m

有効巾 99.2cm

標準仕立上り価格表		約2倍ヒダ・タッセルなし・単位(円・税別)/cm				
仕上り巾▶	~150	~200	~250	~300	~350	
仕上り丈▼	3巾	4巾	5巾	6巾	7巾	
~120	14,700	19,600	24,400	29,300	34,200	
~140	16,500	22,000	27,500	33,000	38,500	
~160	18,300	24,400	30,500	36,600	42,700	
~180	20,200	26,900	33,600	40,300	47,000	
~200	22,000	29,300	36,600	44,000	51,300	
~220	23,800	31,800	39,700	47,600	55,600	
~240	25,700	34,200	42,700	51,300	59,800	
~260	27,500	36,600	45,800	54,900	64,100	
(約1.5倍ヒダ)	~200	~266	~333	~400	~466	

ライトブリーツ加工(形態安定) 上記価格表 + 3,000円/窓

加工可能サイズ 巾:~600cm / 丈:50~300cm (片開き最大仕上り巾300cm)
※施工例写真のスタイルは上記の価格とは異なりますのでご注意ください。

組成 ポリエステル100%(再生糸 31% 使用)

グリーン購入法適合商品

リピート ヨコ6.2cm

寸法変化率 水洗い: タテ-1.0%・ヨコ-1.0% ドライ: タテ-1.0%・ヨコ-1.0%



シアーカーテン: EK8684



プレーンシェード: EK8685



ケースメント: EK8686

推奨スタイル	センタークロス	クロスオーバー	スカラップ	セパレート	バルーン	プレーン	シャープ	タック	ファン	ソフト	オーストリアン	バルネットラック	ベッドスプレッド	パーマネントブリーツ	ライトブリーツ
EK8684	—	—	—	—	フリル無	—	—	—	—	—	—	—	—	—	■
EK8685	■	■	■	■	■	■	■	■	■	—	—	■	—	A	■
EK8686	—	—	—	—	フリル無	—	—	—	—	—	—	—	—	A	■



シアーカーテン:EK8687

EK8687

標準価格 3,200 円/m 1,240 円/m² 有効巾 260cm (ヨコ使い)

標準仕立上り価格表		約2倍ヒダ・タッセルなし(最大仕上り丈:220cm)・単位(円・税別)/cm				
仕上り巾▶	~150	~200	~250	~300	~350	
仕上り丈▼	3.3m	4.3m	5.3m	6.3m	7.3m	
~120	15,400	20,000	24,700	29,300	33,900	
~140	16,000	20,800	25,600	30,500	35,300	
~160	16,500	21,500	26,500	31,500	36,500	
~180	17,200	22,400	27,500	32,700	37,900	
~200	17,800	23,200	28,500	33,900	39,200	
~220	18,300	23,900	29,400	35,000	40,500	
~240	—	—	—	—	—	
~260	—	—	—	—	—	
(約1.5倍ヒダ)	~200	~266	~333	~400	~466	

ライトプリーツ加工(形態安定) 上記価格表 + 3,000円/窓

加工可能サイズ 巾:~600cm / 丈:50~220cm (片開き最大仕上り巾300cm)

※施工例写真のスタイルは上記の価格とは異なりますのでご注意ください。

※当商品はクラッシュ加工の為、寸法に若干の誤差が生じる場合があります。

Made in Turkey

組成 ポリエステル100%

リピート ヨコ 16.7cm

寸法変化率 水洗い: タテ -0.5%・ヨコ -0.5% ドライ: タテ -0.5%・ヨコ -0.5%

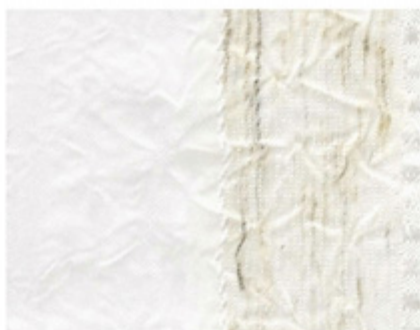

EK8687
TP4



プレーンシェード:EK8688

EK8688

標準価格 2,300 円/m 770 円/m² 有効巾 300cm (ヨコ使い)

標準仕立上り価格表		約2倍ヒダ・タッセルなし(最大仕上り丈:260cm)・単位(円・税別)/cm				
仕上り巾▶	~150	~200	~250	~300	~350	
仕上り丈▼	3.3m	4.3m	5.3m	6.3m	7.3m	
~120	12,400	16,100	19,900	23,600	27,400	
~140	13,000	17,000	20,900	24,800	28,700	
~160	13,600	17,700	21,800	25,900	30,000	
~180	14,200	18,500	22,800	27,000	31,300	
~200	14,800	19,300	23,800	28,200	32,700	
~220	15,400	20,000	24,700	29,300	33,900	
~240	16,000	20,800	25,600	30,500	35,300	
~260	16,500	21,500	26,500	31,500	36,500	
(約1.5倍ヒダ)	~200	~266	~333	~400	~466	

※施工例写真のスタイルは上記の価格とは異なりますのでご注意ください。

Made in Turkey

組成 ポリエステル100%

リピート ヨコ 3.5cm

寸法変化率 水洗い: タテ 0%・ヨコ 0% ドライ: タテ 0%・ヨコ 0%



EK8688
TP4



シアーカーテン:EK8689

EK8689

標準価格 3,300 円/m 1,100 円/m² 有効巾 300cm (ヨコ使い)

標準仕立上り価格表		約2倍ヒダ・タッセルなし(最大仕上り丈:260cm)・単位(円・税別)/cm				
仕上り巾▶	~150	~200	~250	~300	~350	
仕上り丈▼	3.3m	4.3m	5.3m	6.3m	7.3m	
~120	15,700	20,400	25,200	29,900	34,700	
~140	16,300	21,300	26,200	31,100	36,000	
~160	16,900	22,000	27,100	32,200	37,300	
~180	17,500	22,800	28,100	33,300	38,600	
~200	18,100	23,600	29,100	34,500	40,000	
~220	18,700	24,300	30,000	35,600	41,200	
~240	19,300	25,100	30,900	36,800	42,600	
~260	19,800	25,800	31,800	37,800	43,800	
(約1.5倍ヒダ)	~200	~266	~333	~400	~466	

ライトプリーツ加工(形態安定) 上記価格表 + 3,000円/窓

加工可能サイズ 巾:~600cm / 丈:50~260cm (片開き最大仕上り巾300cm)

※施工例写真のスタイルは上記の価格とは異なりますのでご注意ください。

組成 ポリエステル100%

リピート ヨコ 2.9cm

寸法変化率 水洗い: タテ 0%・ヨコ 0% ドライ: タテ -0.5%・ヨコ 0%



EK8689
TP4 NEW

推奨スタイル	センタークロス	クロスオーバー	スカラップ	セパレート	パレーン	プレーン	シャープ	タック	ファン	ソフト	オーストリアン	パネルトラック	ベッドスプレッド	パーマネントプリーツ	ライトプリーツ
EK8687	—	—	—	—	—	—	—	—	—	—	—	—	—	—	■
EK8688	■	—	■	■	■	■	■	■	—	—	—	■	—	—	—
EK8689	■	■	■	■	■	■	■	■	—	—	—	■	—	—	■



シアーカーテン:EK8690



シアーカーテン:EK8691



シアーカーテン:EK8692

EK8690

標準価格 3,550円/m 1,190円/㎡ 有効巾 300cm (ヨコ使い)

標準仕立上り価格表	約2倍ヒダ・タッセルなし(最大仕上り丈:260cm)・単位(円・税別)/cm				
仕上り巾▶	~150	~200	~250	~300	~350
仕上り丈▼	3.3m	4.3m	5.3m	6.3m	7.3m
~120	16,500	21,500	26,500	31,500	36,500
~140	17,200	22,300	27,500	32,700	37,800
~160	17,700	23,100	28,400	33,800	39,100
~180	18,300	23,900	29,400	34,900	40,500
~200	19,000	24,700	30,400	36,100	41,800
~220	19,500	25,400	31,300	37,200	43,100
~240	20,100	26,200	32,300	38,300	44,400
~260	20,700	26,900	33,200	39,400	45,700
(約1.5倍ヒダ)	~200	~266	~333	~400	~466

ライトプリーツ加工(形態安定) 上記価格表 + 3,000円/窓

加工可能サイズ 巾:~600cm / 丈:50~260cm (片開き最大仕上り巾300cm)
※施工例写真のスタイルは上記の価格とは異なりますのでご注意ください。

組成 ポリエステル100%

リピート

寸法変化率 水洗い: タテ -0.5%・ヨコ 0% ドライ: タテ -0.5%・ヨコ 0%



EK8690
TP3

EK8691

標準価格 4,150円/m 1,390円/㎡ 有効巾 300cm (ヨコ使い)

標準仕立上り価格表	約2倍ヒダ・タッセルなし(最大仕上り丈:260cm)・単位(円・税別)/cm				
仕上り巾▶	~150	~200	~250	~300	~350
仕上り丈▼	3.3m	4.3m	5.3m	6.3m	7.3m
~120	18,500	24,100	29,700	35,300	40,900
~140	19,100	24,900	30,700	36,500	42,200
~160	19,700	25,600	31,600	37,500	43,500
~180	20,300	26,400	32,600	38,700	44,800
~200	20,900	27,300	33,600	39,900	46,200
~220	21,500	28,000	34,500	41,000	47,400
~240	22,100	28,800	35,500	42,100	48,800
~260	22,700	29,500	36,400	43,200	50,100
(約1.5倍ヒダ)	~200	~266	~333	~400	~466

ライトプリーツ加工(形態安定) 上記価格表 + 3,000円/窓

加工可能サイズ 巾:~600cm / 丈:50~260cm (片開き最大仕上り巾300cm)
※施工例写真のスタイルは上記の価格とは異なりますのでご注意ください。

組成 ポリエステル100%

リピート

寸法変化率 水洗い: タテ 0%・ヨコ 0% ドライ: タテ 0%・ヨコ 0%



EK8691
TP3

EK8692

標準価格 2,550円/m 850円/㎡ 有効巾 300cm (ヨコ使い)

標準仕立上り価格表	約2倍ヒダ・タッセルなし(最大仕上り丈:260cm)・単位(円・税別)/cm				
仕上り巾▶	~150	~200	~250	~300	~350
仕上り丈▼	3.3m	4.3m	5.3m	6.3m	7.4m
~120	13,200	17,200	21,200	25,200	29,600
~140	13,900	18,000	22,200	26,400	31,000
~160	14,400	18,800	23,100	27,500	32,200
~180	15,000	19,600	24,100	28,600	33,600
~200	15,700	20,400	25,100	29,800	34,900
~220	16,200	21,100	26,000	30,900	36,300
~240	16,800	21,900	27,000	32,000	37,600
~260	17,400	22,600	27,900	33,100	38,900
(約1.5倍ヒダ)	~200	~266	~333	~400	~466

ライトプリーツ加工(形態安定) 上記価格表 + 3,000円/窓

加工可能サイズ 巾:~600cm / 丈:50~260cm (片開き最大仕上り巾300cm)
※施工例写真のスタイルは上記の価格とは異なりますのでご注意ください。

Made in Turkey

組成 ポリエステル100%

リピート ヨコ 6.6cm

寸法変化率 水洗い: タテ 0%・ヨコ 0% ドライ: タテ 0%・ヨコ 0%



EK8692
TP2 NEW

推奨スタイル	センタークロス	クロスオーバー	スカラップ	セパレート	バルーン	プレーン	シャープ	タック	ファン	ソフト	オーストリアン	パネルトラック	ベッドスプレッド	パーマネントプリーツ	ライトプリーツ
EK8690	■	—	■	■	■	■	■	■	—	■	—	■	—	A	■
EK8691	■	■	■	■	■	■	■	■	■	■	—	■	—	—	■
EK8692	■	■	■	■	■	■	■	■	—	■	—	■	—	—	■



EK8693
TP3 **NEW**



EK8694
TP3 **NEW**



EK8695
TP2 **NEW**

EK8693

標準価格 2,400 円/m 800 円/m² 有効巾 300cm (ヨコ使い)

標準仕立上り価格表 約2倍ヒダ・タッセルなし(最大仕上り丈260cm)・単位(円・税別)/cm

仕上り巾▶	~150	~200	~250	~300	~350
仕上り丈▼	3.4m	4.5m	5.5m	6.5m	7.6m
~120	13,200	17,300	21,200	25,000	29,300
~140	13,800	18,100	22,200	26,200	30,600
~160	14,300	18,900	23,100	27,300	32,000
~180	15,000	19,800	24,100	28,500	33,400
~200	15,600	20,600	25,100	29,700	34,800
~220	16,200	21,400	26,100	30,900	36,100
~240	16,800	22,200	27,100	32,000	37,500
~260	17,400	23,000	28,100	33,200	38,800
(約1.5倍ヒダ)	~200	~266	~333	~400	~466

ライトプリーツ加工(形態安定) 上記価格表 + 3,000円/窓

加工可能サイズ 巾:~600cm / 丈:50~260cm (片開き最大仕上り巾300cm)
※施工例写真のスタイルは上記の価格とは異なりますのでご注意ください。

Made in Turkey

組成 ポリエステル100%

リピート ヨコ 52cm

寸法変化率 水洗い: タテ 0%・ヨコ 0% ドライ: タテ -0.5%・ヨコ 0%

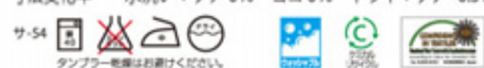

EK8694

標準価格 3,900 円/m 1,300 円/m² 有効巾 300cm (ヨコ使い)

標準仕立上り価格表 約2倍ヒダ・タッセルなし(最大仕上り丈260cm)・単位(円・税別)/cm

仕上り巾▶	~150	~200	~250	~300	~350
仕上り丈▼	3.3m	4.3m	5.3m	6.3m	7.3m
~120	17,700	23,000	28,400	33,700	39,000
~140	18,300	23,800	29,400	34,900	40,400
~160	18,900	24,600	30,300	36,000	41,700
~180	19,500	25,400	31,200	37,100	43,000
~200	20,100	26,200	32,200	38,300	44,400
~220	20,700	26,900	33,100	39,400	45,600
~240	21,300	27,700	34,100	40,500	47,000
~260	21,800	28,400	35,000	41,600	48,200
(約1.5倍ヒダ)	~200	~266	~333	~400	~466

ライトプリーツ加工(形態安定) 上記価格表 + 3,000円/窓

加工可能サイズ 巾:~600cm / 丈:50~260cm (片開き最大仕上り巾300cm)
※施工例写真のスタイルは上記の価格とは異なりますのでご注意ください。

組成 ポリエステル100%

リピート ヨコ 6.2cm

寸法変化率 水洗い: タテ 0%・ヨコ 0.5% ドライ: タテ -0.5%・ヨコ -0.5%

耐光量7級以上



EK8695

標準価格 3,550 円/m 1,190 円/m² 有効巾 300cm (ヨコ使い)

標準仕立上り価格表 約2倍ヒダ・タッセルなし(最大仕上り丈260cm)・単位(円・税別)/cm

仕上り巾▶	~150	~200	~250	~300	~350
仕上り丈▼	3.4m	4.4m	5.3m	6.4m	7.3m
~120	17,100	22,100	26,500	32,000	36,500
~140	17,700	22,900	27,500	33,200	37,800
~160	18,200	23,600	28,400	34,300	39,100
~180	18,900	24,400	29,400	35,500	40,500
~200	19,500	25,200	30,400	36,600	41,800
~220	20,100	26,000	31,300	37,800	43,100
~240	20,800	26,800	32,300	39,000	44,400
~260	21,300	27,500	33,200	40,000	45,700
(約1.5倍ヒダ)	~200	~266	~333	~400	~466

ライトプリーツ加工(形態安定) 上記価格表 + 3,000円/窓

加工可能サイズ 巾:~600cm / 丈:50~260cm (片開き最大仕上り巾300cm)
※施工例写真のスタイルは上記の価格とは異なりますのでご注意ください。

組成 ポリエステル100%

リピート ヨコ 18cm

寸法変化率 水洗い: タテ 0%・ヨコ 0% ドライ: タテ 0%・ヨコ -0.5%



ブレースシェード:EK8693



シアーカーテン:EK8694



シアーカーテン:EK8695

推奨スタイル	センタークロス	クロスオーバー	スカラップ	セパレート	パレール	ブレース	シャープ	タック	ファン	ソフト	オーストリアン	パネルトラック	ベッドスプレッド	パーマネントプリーツ	ライトプリーツ
EK8693・EK8694	■	■	■	■	■	■	■	■	■	■	■	■	■	■	■
EK8695	■	■	■	■	■	■	■	■	■	■	■	■	■	■	■



EK8696
TP3 NEW



EK8697
TP3 NEW

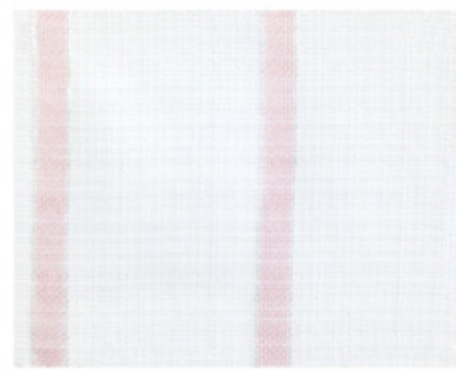

EK8698
TP3 NEW

EK8696

標準価格 3,100 円/m 1,040 円/m² 有効巾 300cm (ヨコ使い)

標準仕立上り価格表 約2倍ヒダ・タッセルなし(最大仕上り丈260cm)・単位(円・税別)/cm

仕上り巾▶	~150	~200	~250	~300	~350
仕上り丈▼	3.3m	4.3m	5.3m	6.3m	7.3m
~120	15,000	19,600	24,100	28,700	33,200
~140	15,700	20,400	25,100	29,800	34,600
~160	16,200	21,100	26,000	30,900	35,800
~180	16,800	21,900	27,000	32,100	37,200
~200	17,500	22,700	28,000	33,300	38,500
~220	18,000	23,500	28,900	34,300	39,800
~240	18,600	24,300	29,900	35,500	41,100
~260	19,200	25,000	30,800	36,600	42,400
(約1.5倍ヒダ)	~200	~266	~333	~400	~466

ライトプリーツ加工(形態安定) 上記価格表 + 3,000円/窓

加工可能サイズ 巾:~600cm / 丈:50~260cm (片開き最大仕上り巾300cm)
※施工例写真のスタイルは上記の価格とは異なりますのでご注意ください。

組成 ポリエステル100%

リピート ヨコ 3.7cm

寸法変化率 水洗い: タテ 0.5%・ヨコ -0.5% ドライ: タテ 0%・ヨコ 0%

耐光堅牢度 7級以上



EK8697

標準価格 3,150 円/m 1,050 円/m² 有効巾 300cm (ヨコ使い)

標準仕立上り価格表 約2倍ヒダ・タッセルなし(最大仕上り丈260cm)・単位(円・税別)/cm

仕上り巾▶	~150	~200	~250	~300	~350
仕上り丈▼	3.3m	4.3m	5.3m	6.3m	7.3m
~120	15,200	19,800	24,400	29,000	33,600
~140	15,800	20,600	25,400	30,200	34,900
~160	16,400	21,300	26,300	31,200	36,200
~180	17,000	22,100	27,300	32,400	37,500
~200	17,600	23,000	28,300	33,600	38,900
~220	18,200	23,700	29,200	34,700	40,100
~240	18,800	24,500	30,200	35,800	41,500
~260	19,400	25,200	31,100	36,900	42,800
(約1.5倍ヒダ)	~200	~266	~333	~400	~466

ライトプリーツ加工(形態安定) 上記価格表 + 3,000円/窓

加工可能サイズ 巾:~600cm / 丈:50~260cm (片開き最大仕上り巾300cm)
※施工例写真のスタイルは上記の価格とは異なりますのでご注意ください。

組成 ポリエステル100%

リピート —

寸法変化率 水洗い: タテ 0.5%・ヨコ 0.5% ドライ: タテ -1.0%・ヨコ -0.5%

耐光堅牢度 7級以上



EK8698

標準価格 3,250 円/m 1,090 円/m² 有効巾 300cm (ヨコ使い)

標準仕立上り価格表 約2倍ヒダ・タッセルなし(最大仕上り丈260cm)・単位(円・税別)/cm

仕上り巾▶	~150	~200	~250	~300	~350
仕上り丈▼	3.3m	4.3m	5.3m	6.3m	7.3m
~120	15,500	20,200	24,900	29,600	34,300
~140	16,200	21,000	25,900	30,800	35,700
~160	16,700	21,800	26,800	31,900	36,900
~180	17,300	22,600	27,800	33,000	38,300
~200	18,000	23,400	28,800	34,200	39,600
~220	18,500	24,100	29,700	35,300	40,900
~240	19,100	24,900	30,700	36,500	42,200
~260	19,700	25,600	31,600	37,500	43,500
(約1.5倍ヒダ)	~200	~266	~333	~400	~466

※施工例写真のスタイルは上記の価格とは異なりますのでご注意ください。

組成 ポリエステル100%

リピート ヨコ 3cm

寸法変化率 水洗い: タテ 0.5%・ヨコ 0% ドライ: タテ -0.5%・ヨコ 0%



シアーカーテン: EK8696



シアーカーテン: EK8697



シアーカーテン: EK8698 カーテン: EK8048 (P.23 参照)

推奨スタイル	センタークロス	クロスオーバー	スカラップ	セパレート	バルーン	プレーン	シャープ	タック	ファン	ソフト	オーストリアン	バルネットラック	ベッドスプレッド	パーマネントプリーツ	ライトプリーツ
EK8696・EK8697	■	■	■	■	■	■	■	■	—	—	—	■	—	—	■
EK8698	■	■	■	■	■	■	■	■	—	—	—	■	—	—	—



シアーカーテン:EK8699



シアーカーテン:EK8700



シアーカーテン:EK8701

EK8699

標準価格 2,550円/m 1,700円/m² 有効巾 150cm

標準仕立上り価格表		約2倍ヒダ・タッセルなし・単位(円・税別)/cm				
仕上り巾▶	~150	~225	~300	~375	~450	
仕上り丈▼	2巾	3巾	4巾	5巾	6巾	
~120	12,500	18,800	25,000	31,200	37,500	
~140	14,100	21,100	28,100	35,100	42,200	
~160	15,600	23,400	31,200	39,000	46,800	
~180	17,200	25,800	34,400	42,900	51,500	
~200	18,800	28,100	37,500	46,800	56,200	
~220	20,300	30,500	40,600	50,700	60,900	
~240	21,900	32,800	43,700	54,600	65,600	
~260	23,400	35,100	46,800	58,500	70,200	
(約1.5倍ヒダ)	~200	~300	~400	~500	~600	

ライトプリーツ加工(形態安定) 上記価格表 + 3,000円/窓

加工可能サイズ 巾:~600cm / 丈:50~300cm (片開き最大仕上り巾300cm)
※施工例写真のスタイルは上記の価格とは異なりますのでご注意ください。

組成 ポリエステル100% 帝人フロンティア(株)SOLOTEX使用
リピート

寸法変化率 水洗い:タテ-0.5%・ヨコ0% ドライ:タテ0%・ヨコ0%
耐光堅牢度7級以上



EK8699
TP3 NEW

EK8700

標準価格 2,450円/m 1,640円/m² 有効巾 150cm

標準仕立上り価格表		約2倍ヒダ・タッセルなし・単位(円・税別)/cm				
仕上り巾▶	~150	~225	~300	~375	~450	
仕上り丈▼	2巾	3巾	4巾	5巾	6巾	
~120	12,200	18,300	24,400	30,400	36,500	
~140	13,700	20,600	27,400	34,200	41,100	
~160	15,200	22,800	30,400	38,000	45,600	
~180	16,800	25,100	33,500	41,800	50,200	
~200	18,300	27,400	36,500	45,600	54,800	
~220	19,800	29,700	39,600	49,400	59,300	
~240	21,300	32,000	42,600	53,200	63,900	
~260	22,800	34,200	45,600	57,000	68,400	
(約1.5倍ヒダ)	~200	~300	~400	~500	~600	

ライトプリーツ加工(形態安定) 上記価格表 + 3,000円/窓

加工可能サイズ 巾:~600cm / 丈:50~300cm (片開き最大仕上り巾300cm)
※施工例写真のスタイルは上記の価格とは異なりますのでご注意ください。

組成 ポリエステル100%
リピート

寸法変化率 水洗い:タテ-0.5%・ヨコ0% ドライ:タテ0%・ヨコ-0.5%



EK8700
TP4 NEW

EK8701

標準価格 2,550円/m 1,700円/m² 有効巾 150cm

標準仕立上り価格表		約2倍ヒダ・タッセルなし・単位(円・税別)/cm				
仕上り巾▶	~150	~225	~300	~375	~450	
仕上り丈▼	2巾	3巾	4巾	5巾	6巾	
~120	13,000	19,200	25,400	31,700	38,300	
~140	14,100	21,100	28,100	35,100	42,200	
~160	16,100	23,900	31,700	39,500	47,300	
~180	17,600	26,200	34,800	43,400	52,300	
~200	18,800	28,100	37,500	46,800	56,200	
~220	20,800	30,900	41,000	51,200	61,300	
~240	22,300	33,200	44,200	55,100	66,300	
~260	23,400	35,100	46,800	58,500	70,200	
(約1.5倍ヒダ)	~200	~300	~400	~500	~600	

ライトプリーツ加工(形態安定) 上記価格表 + 3,000円/窓

加工可能サイズ 巾:~600cm / 丈:50~300cm (片開き最大仕上り巾300cm)
※施工例写真のスタイルは上記の価格とは異なりますのでご注意ください。

組成 ポリエステル100%
リピート タテ3cm

寸法変化率 水洗い:タテ-0.5%・ヨコ0% ドライ:タテ-0.5%・ヨコ0%



EK8701
TP4

推奨スタイル	EK8699・EK8700	EK8701	センタークロス	クロスオーバー	スカラップ	セパレート	バルーン	プレーン	シャープ	タック	ファン	ソフト	オーストリアン	パネルトラック	ベッドスプレッド	パーマネントプリーツ	ライトプリーツ
	■	■	■	■	■	■	■	■	■	■	■	■	■	■	■	■	■
	■	■	■	■	■	■	■	■	■	■	■	■	■	■	■	■	■



シアーカーテン:EK8703



シアーカーテン:EK8706



EK8702-1
(巾200cm)
EK8702-2
(巾300cm)
TP3 白



EK8704-1
(巾200cm)
EK8704-2
(巾300cm)
TP2 白



EK8706
TP4 白

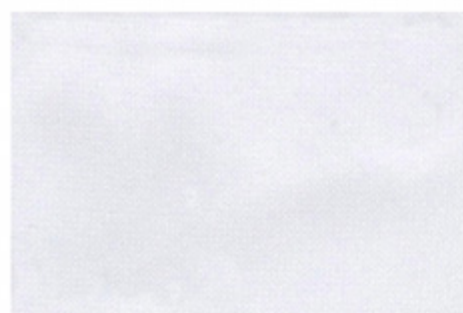

EK8703-1
(巾200cm)
EK8703-2
(巾300cm)
TP2 生成

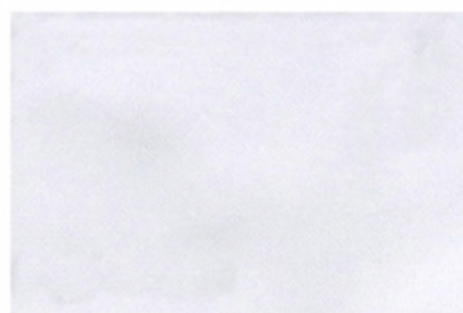

EK8705-1
(巾200cm)
EK8705-2
(巾300cm)
TP2 生成



EK8707
TP4 生成

EK8702~EK8703 (防災品)

標準価格 1,250円/m 630円/㎡ 有効巾 200cm
標準価格 1,850円/m 620円/㎡ 有効巾 300cm

ヨコ使い(巾200cm・300cm)

標準仕立上り価格表	約2倍ヒダ・タッセルなし・単位(円・税別)/cm				
仕上り巾▶	~100	~150	~200	~250	~300
仕上り丈▼	2.3m	3.3m	4.3m	5.3m	6.3m
~120	6,300	8,900	11,600	14,300	17,000
~140	6,700	9,600	12,400	15,300	18,200
~160	7,100	10,100	13,200	16,200	19,300
~180	8,900	12,700	16,600	20,400	24,200
~200	9,300	13,400	17,400	21,400	25,400
~220	9,700	13,900	18,100	22,300	26,500
~240	10,200	14,500	18,900	23,300	27,600
~260	10,500	15,100	19,600	24,200	28,700
(約1.5倍ヒダ)	~133	~200	~266	~333	~400

ライトブリーツ加工 上記価格表 + 3,000円/窓

仕上り丈160cm以下は、巾200cmの生地。仕上り丈が161cm以上は、巾300cmの生地をヨコ使いで使用した場合の標準価格です。最大仕上り丈は260cmです。
※施工例写真のスタイルは上記の価格とは異なりますのでご注意ください。

組成 ポリエステル100% (再生糸 48% 使用) リビート
グリーン購入法適応商品

寸法変化率 水洗い: タテ-0.5%・ヨコ-0.5% ドライ: タテ0%・ヨコ-0.5%



EK8704~EK8705 (普通品)

標準価格 1,000円/m 500円/㎡ 有効巾 200cm
標準価格 1,500円/m 500円/㎡ 有効巾 300cm

ヨコ使い(巾200cm・300cm)

標準仕立上り価格表	約2倍ヒダ・タッセルなし・単位(円・税別)/cm				
仕上り巾▶	~100	~150	~200	~250	~300
仕上り丈▼	2.3m	3.3m	4.3m	5.3m	6.3m
~120	5,700	8,100	10,600	13,000	15,400
~140	6,100	8,700	11,400	14,000	16,600
~160	6,500	9,300	12,100	14,900	17,700
~180	8,100	11,600	15,000	18,500	22,000
~200	8,500	12,200	15,900	19,500	23,200
~220	8,900	12,700	16,600	20,400	24,300
~240	9,300	13,400	17,400	21,400	25,400
~260	9,700	13,900	18,100	22,300	26,500
(約1.5倍ヒダ)	~133	~200	~266	~333	~400

ライトブリーツ加工 上記価格表 + 3,000円/窓

仕上り丈160cm以下は、巾200cmの生地。仕上り丈が161cm以上は、巾300cmの生地をヨコ使いで使用した場合の標準価格です。最大仕上り丈は260cmです。
※施工例写真のスタイルは上記の価格とは異なりますのでご注意ください。

組成 ポリエステル100% リビート
寸法変化率 水洗い: タテ-0.5%・ヨコ0.5% ドライ: タテ-0.5%・ヨコ-0.5%



EK8706~EK8707 (防災品)

標準価格 2,400円/m 840円/㎡ 有効巾 289cm (ヨコ使い)

標準仕立上り価格表 約2倍ヒダ・タッセルなし(最大仕上り丈:249cm)・単位(円・税別)/cm

仕上り巾▶	~100	~150	~200	~250	~300
仕上り丈▼	2.3m	3.3m	4.3m	5.3m	6.3m
~120	8,900	12,700	16,600	20,400	24,300
~140	9,300	13,400	17,400	21,400	25,400
~160	9,700	13,900	18,100	22,300	26,500
~180	10,200	14,500	18,900	23,300	27,700
~200	10,600	15,200	19,700	24,300	28,800
~220	11,000	15,700	20,400	25,200	29,900
~240	11,400	16,300	21,300	26,200	31,100
~260	—	—	—	—	—
(約1.5倍ヒダ)	~133	~200	~266	~333	~400

ライトブリーツ加工 上記価格表 + 3,000円/窓 (最大仕上り巾249cm)

※施工例写真のスタイルは上記の価格とは異なりますのでご注意ください。

組成 ポリエステル100% リビート
寸法変化率 水洗い: タテ0%・ヨコ0% ドライ: タテ0%・ヨコ0%



推奨スタイル	センタークロス	クロスオーバー	スカラップ	セパレート	バルーン	プレーン	シャープ	タック	ファン	ソフト	オーストリアン	バルネットラック	ベッドスプレッド	パーマネントブリーツ	ライトブリーツ
EK8702~EK8705	■	■	■	■	■	■	■	■	■	■	■	■	■	A	■
EK8706~EK8707	■	—	■	■	■	■	■	■	■	■	—	■	—	A	■



レース:EK8708

EK8708

標準価格 1,150 円/m

有効巾 97.6cm

標準仕立上り価格表 約2倍ヒダ・タッセルなし・単位(円・税別)/cm

仕上り巾▶	~150	~200	~250	~300	~350
仕上り丈▼	3巾	4巾	5巾	6巾	7巾
~120	9,900	13,200	16,400	19,700	23,000
~140	11,100	14,800	18,500	22,200	25,900
~160	12,300	16,400	20,500	24,600	28,700
~180	13,600	18,100	22,600	27,100	31,600
~200	14,800	19,700	24,600	29,600	34,500
~220	16,000	21,400	26,700	32,000	37,400
~240	17,300	23,000	28,700	34,500	40,200
~260	18,500	24,600	30,800	36,900	43,100

(約1.5倍ヒダ) ~200 ~266 ~333 ~400 ~466

ライトプリーツ加工(形態安定) 上記価格表 + 3,000円/窓

加工可能サイズ 巾:~600cm / 丈:50~300cm (片開き最大仕上り巾300cm)
 ※施工例写真のスタイルは上記の価格とは異なりますのでご注意ください。

組成 ポリエステル100%

リピート ヨコ 6.1cm

寸法変化率 水洗い: タテ 0%・ヨコ -0.5% ドライ: タテ -0.5%・ヨコ 0%

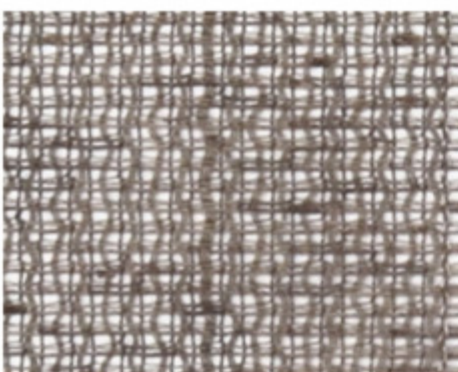

EK8708
TP3 NEW



レース:EK8709

EK8709

標準価格 1,050 円/m

有効巾 97.8cm

標準仕立上り価格表 約2倍ヒダ・タッセルなし・単位(円・税別)/cm

仕上り巾▶	~150	~200	~250	~300	~350
仕上り丈▼	3巾	4巾	5巾	6巾	7巾
~120	9,400	12,500	15,600	18,800	21,900
~140	10,600	14,100	17,600	21,100	24,600
~160	11,700	15,600	19,500	23,400	27,300
~180	12,900	17,200	21,500	25,800	30,100
~200	14,100	18,800	23,400	28,100	32,800
~220	15,300	20,300	25,400	30,500	35,500
~240	16,400	21,900	27,300	32,800	38,300
~260	17,600	23,400	29,300	35,100	41,000

(約1.5倍ヒダ) ~200 ~266 ~333 ~400 ~466

ライトプリーツ加工(形態安定) 上記価格表 + 3,000円/窓

加工可能サイズ 巾:~600cm / 丈:50~300cm (片開き最大仕上り巾300cm)
 ※施工例写真のスタイルは上記の価格とは異なりますのでご注意ください。

組成 ポリエステル100%(再生糸 18% 使用)

グリーン購入法適応商品

リピート ヨコ 16.3cm

寸法変化率 水洗い: タテ -0.5%・ヨコ -0.5% ドライ: タテ 0%・ヨコ 0%



EK8709
TP5



レース:EK8710

EK8710

標準価格 1,300 円/m

有効巾 99cm

標準仕立上り価格表 約2倍ヒダ・タッセルなし・単位(円・税別)/cm

仕上り巾▶	~150	~200	~250	~300	~350
仕上り丈▼	3巾	4巾	5巾	6巾	7巾
~120	10,600	14,100	17,600	21,200	24,700
~140	11,900	15,900	19,800	23,800	27,800
~160	13,200	17,600	22,000	26,400	30,800
~180	14,600	19,400	24,200	29,100	33,900
~200	15,900	21,200	26,400	31,700	37,000
~220	17,200	22,900	28,600	34,400	40,100
~240	18,500	24,700	30,800	37,000	43,200
~260	19,800	26,400	33,000	39,600	46,200

(約1.5倍ヒダ) ~200 ~266 ~333 ~400 ~466

ライトプリーツ加工(形態安定) 上記価格表 + 3,000円/窓

加工可能サイズ 巾:~600cm / 丈:50~300cm (片開き最大仕上り巾300cm)
 ※施工例写真のスタイルは上記の価格とは異なりますのでご注意ください。

組成 ポリエステル100%

リピート ヨコ 9.9cm

寸法変化率 水洗い: タテ 0%・ヨコ 0% ドライ: タテ -1.0%・ヨコ -0.5%
 耐光堅牢度 7級以上



EK8710
TP4 NEW

推奨スタイル	センタークロス	クロスオーバー	スカラップ	セパレート	パレーン	プレーン	シャープ	タック	ファン	ソフト	オーストリアン	パネルトラック	ベッドスプレッド	パーマネントプリーツ	ライトプリーツ
EK8708	—	—	—	—	フリル無	—	—	—	—	—	—	—	—	—	■
EK8709	■	■	■	■	■	■	■	■	■	■	■	■	■	A	■
EK8710	—	—	—	—	フリル無	■	■	■	■	■	■	■	■	—	■



レース:EK8711



レース:EK8712



レース:EK8713

EK8711

標準価格 1,250 円/m

有効巾 100cm

標準仕立上り価格表		約2倍ヒダ・タッセルなし・単位(円・税別)/cm				
仕上り巾▶	~150	~200	~250	~300	~350	
仕上り丈▼	3巾	4巾	5巾	6巾	7巾	
~120	10,800	14,200	17,900	21,300	25,000	
~140	11,900	15,700	19,600	23,500	27,600	
~160	13,400	17,700	22,000	26,500	30,800	
~180	14,200	19,000	23,700	28,400	33,200	
~200	15,700	20,900	26,100	31,400	36,600	
~220	17,200	22,800	28,400	34,200	39,800	
~240	18,300	24,300	30,400	36,400	42,400	
~260	19,600	26,100	32,700	39,200	45,600	
(約1.5倍ヒダ)	~200	~266	~333	~400	~466	

ライトブリーツ加工(形態安定) 上記価格表 + 3,000円/窓

加工可能サイズ 巾:~600cm / 丈:50~300cm (片開き最大仕上り巾300cm)
 ※施工例写真のスタイルは上記の価格とは異なりますのでご注意ください。

組成 ポリエステル100%

リピート タテ 5.5cm・ヨコ 5cm

寸法変化率 水洗い: タテ-1.0%・ヨコ-1.0% ドライ: タテ-1.0%・ヨコ-0.5%

耐光性7級以上



EK8711
TP2 NEW

EK8712

標準価格 1,100 円/m

有効巾 100cm

標準仕立上り価格表		約2倍ヒダ・タッセルなし・単位(円・税別)/cm				
仕上り巾▶	~150	~200	~250	~300	~350	
仕上り丈▼	3巾	4巾	5巾	6巾	7巾	
~120	10,600	14,000	17,400	21,000	24,400	
~140	11,400	15,200	19,000	22,800	26,600	
~160	12,400	16,600	20,600	24,800	28,800	
~180	13,400	17,800	22,200	26,600	31,000	
~200	15,200	20,400	25,400	30,400	35,400	
~220	16,200	21,600	27,000	32,400	37,800	
~240	17,200	22,800	28,600	34,200	40,000	
~260	18,200	24,200	30,200	36,200	42,200	
(約1.5倍ヒダ)	~200	~266	~333	~400	~466	

ライトブリーツ加工(形態安定) 上記価格表 + 3,000円/窓

加工可能サイズ 巾:~600cm / 丈:50~300cm (片開き最大仕上り巾300cm)
 ※施工例写真のスタイルは上記の価格とは異なりますのでご注意ください。

組成 ポリエステル100%(再生糸 26% 使用)

グリーン購入法適合商品

リピート タテ 15.8cm・ヨコ 5cm

寸法変化率 水洗い: タテ0%・ヨコ0.5% ドライ: タテ-0.5%・ヨコ0%



EK8712
TP2

EK8713

標準価格 1,150 円/m

有効巾 98.7cm

標準仕立上り価格表		約2倍ヒダ・タッセルなし・単位(円・税別)/cm				
仕上り巾▶	~150	~200	~250	~300	~350	
仕上り丈▼	3巾	4巾	5巾	6巾	7巾	
~120	10,100	13,400	16,700	20,100	23,400	
~140	11,100	14,800	18,500	22,200	25,900	
~160	13,000	17,100	21,400	25,700	29,800	
~180	14,000	18,500	23,200	27,700	32,400	
~200	15,000	20,100	25,100	30,000	35,100	
~220	16,200	21,600	26,900	32,200	37,600	
~240	17,900	23,800	29,600	35,500	41,500	
~260	18,900	25,300	31,400	37,800	44,100	
(約1.5倍ヒダ)	~200	~266	~333	~400	~466	

ライトブリーツ加工(形態安定) 上記価格表 + 3,000円/窓

加工可能サイズ 巾:~600cm / 丈:50~300cm (片開き最大仕上り巾300cm)
 ※施工例写真のスタイルは上記の価格とは異なりますのでご注意ください。

組成 ポリエステル100%

リピート タテ 9cm・ヨコ 4.7cm

寸法変化率 水洗い: タテ-1.0%・ヨコ-1.0% ドライ: タテ-1.0%・ヨコ-1.0%

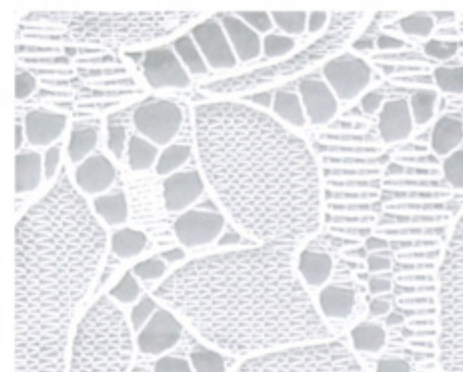

EK8713
TP2 NEW

推奨スタイル	センタークロス	クロスオーバー	スカラップ	セパレート	バルーン	プレーン	シャープ	タック	ファン	ソフト	オーストリアン	パネルトラック	ベッドスプレッド	パーマネントブリーツ	ライトブリーツ
EK8711~EK8713	■	■	■	■	■	■	■	■	■	■	■	■	■	■	■

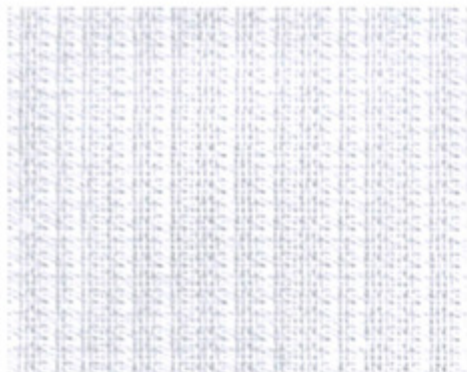

EK8714
TP5 **NEW**



EK8715
TP2 **NEW**



EK8716
TP4 **NEW**

EK8714

標準価格 1,050 円/m

有効巾 100cm

標準仕立上り価格表		約2倍ヒダ・タッセルなし・単位(円・税別)/cm				
仕上り巾▶	~150	~200	~250	~300	~350	
仕上り丈▼	3巾	4巾	5巾	6巾	7巾	
~120	9,400	12,500	15,600	18,800	21,900	
~140	10,600	14,100	17,600	21,100	24,600	
~160	11,700	15,600	19,500	23,400	27,300	
~180	12,900	17,200	21,500	25,800	30,100	
~200	14,100	18,800	23,400	28,100	32,800	
~220	15,300	20,300	25,400	30,500	35,500	
~240	16,400	21,900	27,300	32,800	38,300	
~260	17,600	23,400	29,300	35,100	41,000	
(約1.5倍ヒダ)	~200	~266	~333	~400	~466	

ライトプリーツ加工(形態安定) 上記価格表 + 3,000円/窓

加工可能サイズ 巾:~600cm / 丈:50~300cm (片開き最大仕上り巾300cm)
※施工例写真のスタイルは上記の価格とは異なりますのでご注意ください。

組成 ポリエステル100%

リピート

寸法変化率 水洗い:タテ-0.5%・ヨコ-1.0% ドライ:タテ-0.5%・ヨコ-0.5%

耐光量半度7級以上



EK8715

標準価格 1,450 円/m

有効巾 100cm

標準仕立上り価格表		約2倍ヒダ・タッセルなし・単位(円・税別)/cm				
仕上り巾▶	~150	~200	~250	~300	~350	
仕上り丈▼	3巾	4巾	5巾	6巾	7巾	
~120	11,300	15,100	18,800	22,600	26,400	
~140	13,700	18,100	22,600	27,300	31,800	
~160	14,900	19,800	24,500	29,400	34,400	
~180	16,000	21,200	26,400	31,800	36,900	
~200	17,000	22,600	28,200	33,900	39,500	
~220	19,300	25,700	32,000	38,600	44,900	
~240	20,500	27,300	33,900	40,700	47,500	
~260	21,700	28,700	35,800	43,100	50,100	
(約1.5倍ヒダ)	~200	~266	~333	~400	~466	

ライトプリーツ加工(形態安定) 上記価格表 + 3,000円/窓

加工可能サイズ 巾:~600cm / 丈:50~300cm (片開き最大仕上り巾300cm)
※施工例写真のスタイルは上記の価格とは異なりますのでご注意ください。

組成 ポリエステル100%

リピート タテ16cm・ヨコ10cm

寸法変化率 水洗い:タテ-1.0%・ヨコ-1.0% ドライ:タテ-1.0%・ヨコ-0.5%

耐光量半度7級以上



EK8716

標準価格 950 円/m

有効巾 98.4cm

標準仕立上り価格表		約2倍ヒダ・タッセルなし・単位(円・税別)/cm				
仕上り巾▶	~150	~200	~250	~300	~350	
仕上り丈▼	3巾	4巾	5巾	6巾	7巾	
~120	9,700	13,000	16,100	19,300	22,400	
~140	11,000	14,500	18,200	21,700	25,400	
~160	12,100	16,100	20,000	24,100	28,200	
~180	13,400	17,800	22,100	26,500	30,900	
~200	14,500	19,300	24,100	28,900	33,700	
~220	15,800	21,000	26,100	31,300	36,500	
~240	15,800	21,000	26,100	31,300	36,500	
~260	16,900	22,400	28,200	33,700	39,300	
(約1.5倍ヒダ)	~200	~266	~333	~400	~466	

ライトプリーツ加工(形態安定) 上記価格表 + 3,000円/窓

加工可能サイズ 巾:~600cm / 丈:50~300cm (片開き最大仕上り巾300cm)
※施工例写真のスタイルは上記の価格とは異なりますのでご注意ください。

組成 ポリエステル100% 帝人フロンティア(株)FCOT[®]使用

リピート タテ21.6cm・ヨコ16.4cm

寸法変化率 水洗い:タテ-1.0%・ヨコ0% ドライ:タテ-0.5%・ヨコ0%

耐光量半度7級以上



レース:EK8714



レース:EK8715



レース:EK8716

推奨スタイル	センタークロス	クロスオーバー	スカラップ	セパレート	パレール	プレーン	シャープ	タック	ファン	ソフト	オーストリアン	パネルトラック	ベッドスプレッド	パーマネントプリーツ	ライトプリーツ
EK8714	■	■	■	■	■	■	■	■	■	■	■	■	■	■	■
EK8715・EK8716	■	■	■	■	■	■	■	■	■	■	■	■	■	■	■

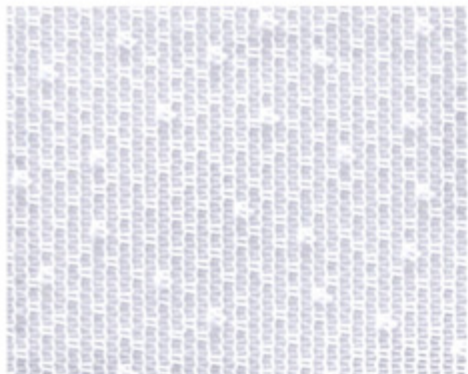

EK8717
TP2

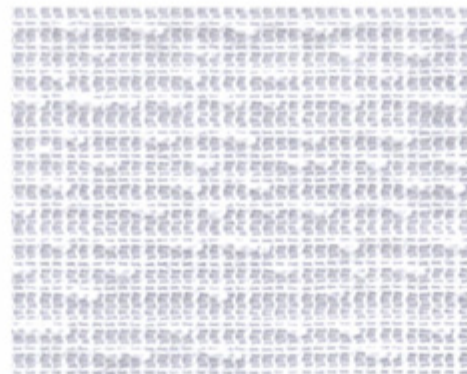

EK8718
TP4



EK8719
TP3

EK8717

標準価格 450円/m

有効巾 100cm

標準仕立上り価格表

約2倍ヒダ・タッセルなし・単位(円・税別)/cm

仕上り巾▶	~150	~200	~250	~300	~350
仕上り丈▼	3巾	4巾	5巾	6巾	7巾
~120	6,500	8,700	10,800	13,000	15,200
~140	7,300	9,800	12,200	14,600	17,100
~160	8,100	10,800	13,500	16,200	18,900
~180	9,000	11,900	14,900	17,900	20,800
~200	9,800	13,000	16,200	19,500	22,700
~220	10,600	14,100	17,600	21,100	24,600
~240	11,400	15,200	18,900	22,700	26,500
~260	12,200	16,200	20,300	24,300	28,400
(約1.5倍ヒダ)	~200	~266	~333	~400	~466

ライトプリーツ加工(形態安定) 上記価格表 + 3,000円/窓

加工可能サイズ 巾:~600cm / 丈:50~300cm (片開き最大仕上り巾300cm)
※施工例写真のスタイルは上記の価格とは異なりますのでご注意ください。

組成 ポリエステル100%

リピート

寸法変化率 水洗い: タテ-0.5%・ヨコ-2.0% ドライ: タテ0%・ヨコ-0.5%



EK8718

標準価格 550円/m

有効巾 100cm

標準仕立上り価格表

約2倍ヒダ・タッセルなし・単位(円・税別)/cm

仕上り巾▶	~150	~200	~250	~300	~350
仕上り丈▼	3巾	4巾	5巾	6巾	7巾
~120	7,000	9,300	11,600	14,000	16,300
~140	7,900	10,500	13,100	15,700	18,300
~160	8,700	11,600	14,500	17,400	20,300
~180	9,600	12,800	16,000	19,200	22,400
~200	10,500	14,000	17,400	20,900	24,400
~220	11,400	15,100	18,900	22,700	26,400
~240	12,200	16,300	20,300	24,400	28,500
~260	13,100	17,400	21,800	26,100	30,500
(約1.5倍ヒダ)	~200	~266	~333	~400	~466

ライトプリーツ加工(形態安定) 上記価格表 + 3,000円/窓

加工可能サイズ 巾:~600cm / 丈:50~300cm (片開き最大仕上り巾300cm)
※施工例写真のスタイルは上記の価格とは異なりますのでご注意ください。

組成 ポリエステル100%

リピート

寸法変化率 水洗い: タテ-1.0%・ヨコ-2.0% ドライ: タテ-1.0%・ヨコ-0.5%

耐光堅牢度 7級以上



EK8719

標準価格 900円/m

有効巾 98cm

標準仕立上り価格表

約2倍ヒダ・タッセルなし・単位(円・税別)/cm

仕上り巾▶	~150	~200	~250	~300	~350
仕上り丈▼	3巾	4巾	5巾	6巾	7巾
~120	8,700	11,600	14,400	17,300	20,200
~140	9,800	13,000	16,200	19,500	22,700
~160	10,800	14,400	18,000	21,600	25,200
~180	11,900	15,900	19,800	23,800	27,800
~200	13,000	17,300	21,600	26,000	30,300
~220	14,100	18,800	23,400	28,100	32,800
~240	15,200	20,200	25,200	30,300	35,300
~260	16,200	21,600	27,000	32,400	37,800
(約1.5倍ヒダ)	~200	~266	~333	~400	~466

ライトプリーツ加工(形態安定) 上記価格表 + 3,000円/窓

加工可能サイズ 巾:~600cm / 丈:50~300cm (片開き最大仕上り巾300cm)
※施工例写真のスタイルは上記の価格とは異なりますのでご注意ください。

組成 ポリエステル100%(再生糸 21% 使用)

グリーン購入法適合商品 耐光堅牢度 7級以上

リピート

寸法変化率 水洗い: タテ0%・ヨコ-0.5% ドライ: タテ-0.5%・ヨコ-0.5%



レース: EK8717



レース: EK8718



レース: EK8719

推奨スタイル	センタークロス	クロスオーバー	スカラップ	セパレート	バルーン	プレーン	シャープ	タック	ファン	ソフト	オーストリアン	バルネットラック	ベッドスプレッド	パーマネントプリーツ	ライトプリーツ
EK8717	—	—	—	—	—	—	—	—	—	—	—	—	—	A	■
EK8718	■	■	■	■	■	■	■	■	—	—	—	■	—	A	■
EK8719	■	■	■	■	■	■	■	■	—	—	—	■	—	—	■



防災性能・防災物品ラベルについて

(イ) 消防法施行規則に基づく防災性能試験に適合したことを表すマークです。

防災物品ラベルは洗濯によってその性能がどのように変化するかを基準に6種類に分けられます。当見本帳掲載の防災商品は洗濯後に再度の防災加工処理の必要がない(イ)ラベル対象商品です。

防災商品は決められた試験方法により防災性能を有することを確認されたものであり、燃えないものではありません。火気には絶対に近づけないでください。

防災物品の種類	1.カーテン 暗幕					
	水洗い洗濯及びドライクリーニングについて基準に適合するもの	水洗い洗濯について基準に適合するもの	ドライクリーニングについて基準に適合するもの	洗濯後は再防災処理の必要があるもの	洗濯後再防災処理したもの	
物品ラベルの様式						

※防災物品ラベルは、「防災表示認定業者」の資格を消防署へ申請し認定を受けた防災表示認定業者でなければ取り扱うことはできません。認定を受けると申請によって防災物品ラベルの交付を受けることができます。
※防災品については、その対象物品ごとに、防災物品ラベルを縫い付け、ちょう付けなどで見やすい箇所に取り付けられています。

消防法の規制を受ける防災防火対象物(特定防火対象物 抜粋版)

1 消防法第8条の3第1項により、防災物品を使用しなければならない場所 高層建築物(高さ31mを超える建築物)、地下街

2 政令で指定されたもの(消防法施行令別表 第1より)

(1) イ 劇場、映画館、演芸場又は観覧場 ロ 公会堂又は集会場	(6) 若しくは第11項に規定する短期入所若しくは共同生活介護を行う施設(主として障害の程度が重い者を入所させるものに限る。ハにおいて「短期入所等施設」という。)
(2) イ キャバレー、カフェ、ナイトクラブその他これらに類するもの ロ 遊技場又はダンスホール ハ 風俗営業等の規制及び業務の適正化等に関する法律(昭和23年法律第122号)第2条第5項に規定する性風俗関連特殊営業を営む店舗(二並びに(1)項イ、(4)項、(5)項イ及び(9)項イに掲げる防火対象物の用途に供されているものを除く。)その他これに類するものとして総務省令で定めるもの ニ カラオケボックスその他遊興のための設備又は物品を個室(これに類する施設を含む。)において客に利用させる役割を提供する業務を営む店舗で総務省令で定めるもの	ハ 老人デイサービスセンター、軽費老人ホーム、老人福祉センター、老人介護支援センター、有料老人ホーム(主として要介護状態にある者を入居させるものを除く。)、更正施設、助産施設、保育所、児童養護施設、知的障害児通園施設、盲ろうあ児施設(通所施設に限る。)、肢体不自由児施設(通所施設に限る。)、情緒障害児短期治療施設、児童自立支援施設、児童家庭支援センター、身体障害者福祉センター、障害者支援施設(主として障害の程度が重い者を入所させるものを除く。)、地域活動支援センター、福祉ホーム、老人福祉法第5条の2第3項若しくは第5項に規定する老人デイサービス事業若しくは小規模多機能型居宅介護事業を行う施設又は障害者自立支援法第5条第7項から第9項まで、第11項若しくは第14項から第17項までに規定する生活介護、児童デイサービス、短期入所、共同生活介護、自立訓練、就労移行支援、就労継続支援若しくは共同生活援助を行う施設(短期入所等施設を除く。) ニ 幼稚園又は特別支援学校
(3) イ 待合、料理店その他これらに類するもの ロ 飲食店	
(4) 百貨店、マーケットその他の物品販売業を営む店舗又は展示場	(9) イ 公衆浴場のうち、蒸気浴場、熱気浴場その他これらに類するもの
(5) イ 旅館、ホテル、宿泊所その他これらに類するもの	(12) ロ 映画スタジオ又はテレビスタジオ
(6) イ 病院、診療所又は助産所 ロ 老人短期入所施設、養護老人ホーム、特別養護老人ホーム、有料老人ホーム(主として要介護状態にある者を入居させるものに限る。)、介護老人保健施設、看護施設、乳児院、知的障害児施設、盲ろうあ児施設(通所施設を除く。)、肢体不自由児施設(通所施設を除く。)、重症心身障害児施設、障害者支援施設(主として障害の程度が重い者を入所させるものに限る。)、老人福祉法(昭和38年法律第133号)第5条の2第4項若しくは第6項に規定する老人短期入所事業若しくは認知症対応型老人共同生活援助事業を行う施設又は障害者自立支援法(平成17年法律第123号)第5条第9項	(16) イ 複合用途防火対象物のうち、その一部が(1)項から(4)項まで、(5)項イ、(6)項又は(9)項イに掲げる防火対象物の用途に供されているもの (16の3) イ 建築物の地階((16の2)項に掲げるものの各階を除く。)で連続して地下道に面して設けられたものと当該地下道とを合わせたもの((1)項から(4)項まで、(5)項イ、(6)項又は(9)項イに掲げる防火対象物の用途に供される部分に限る。)

※上記の表は防災防火対象物の特定防火対象物 抜粋版です。詳しくは、消防法施行令別表第1をご参照ください。



グリーン購入法^{※1}適応商品について

平成13年4月より施行されましたグリーン購入法により、国や独立行政法人等の各機関が、物品等を調達する際には、従来の価格や品質に加え、環境保全の観点より環境負荷の低減が可能かどうかを考慮した物品購入の推進が義務づけられました。地方公共団体、事業者、国民等についても環境物品等の調達の推進に努めることを推奨されています。

サンゲツでは以上の基準に準じ、組成表示箇所に再生系比率を掲載しています。

※1 正式名称「国等による環境物品等の調達の推進等に関する法律」

環境物品等の調達の推進に関する基本方針

14.インテリア・寝装寝具 14-1 カーテン等

(2014年2月現在)

(1) 品目及び判断の基準等	[判断の基準]
カーテン 布製ブラインド	○使用される繊維(天然繊維及び化学繊維)のうち、ポリエステル繊維又は植物を原料とする合成繊維を使用した製品については、次のいずれかの要件を満たすこと。 ①再生PET樹脂から得られるポリエステル繊維が、繊維部分全体重量比で25%以上使用されていること。ただし、繊維部分全体重量に占めるポリエステル繊維重量が50%未満の場合は、再生PET樹脂から得られるポリエステル繊維が、繊維部分全体重量比で10%以上、かつ、ポリエステル繊維重量比で50%以上使用されていること。 ②再生PET樹脂から得られるポリエステル繊維が、繊維部分全体重量比で10%以上使用されていること、かつ、製品使用後に回収及び再使用又は再生利用のためのシステムがあること。 ③植物を原料とする非生分解性の合成繊維であって環境負荷低減効果が確認されたものが、繊維部分全体重量比で25%以上使用されていること。 ④植物を原料とする非生分解性の合成繊維であって環境負荷低減効果が確認されたものが、繊維部分全体重量比で10%以上使用されていること、かつ、製品使用後に回収及び再使用又は再生利用のためのシステムがあること。 [配慮事項] ①臭素系防炎剤の使用が可能な限り削減されていること。 ②製品使用後に回収及び再使用又は再生利用のためのシステムがあること。 ③再生PET樹脂から得られるポリエステル以外の繊維については、可能な限り未利用繊維又は反毛繊維が使用されていること。 ④製品の包装又は梱包は、可能な限り簡易であって、再生利用の容易性及び廃棄時の負荷低減に配慮されていること。



ウォッシュブルについて

以下のJIS試験方法に独自の条件を加え、実際の使用状態を想定してウォッシュブル判定しています。

試験方法: JIS-L 0217 103法 吊干し繰り返し洗濯5回後の変化
基準値: 寸法変化率 タテ±1%以内・ヨコ±2%以内 外観が良好であること
試験方法: JIS-L 0844 A-2法
基準値: 変退色4級以上 汚染4級以上

洗濯絵表示の説明

日本工業規格に基づいた各々の絵表示とその説明です。
(干し方に関しては、必ずしも表示する義務はありません。)

洗いの方(水洗い)

	40℃までの液温で、洗濯機の弱水流、又は弱い手洗い(押し洗い)ができます。
	30℃までの液温で、弱い手洗い(押し洗い)ができます。(洗濯機は使用できません。)
	水洗いはできません。

塩素漂白の可否

	塩素系漂白剤による漂白ができます。
	塩素系漂白剤による漂白はできません。

〈付記事項〉

タンブラー乾燥はお避けください。
ドラム式乾燥機での乾燥は、寸法及び風合い変化が生じる恐れがありますので使用しないでください。

アイロンのかけ方

	180℃~210℃の高温でかけてください。
	140℃~160℃の中温でかけてください。
	80℃~120℃の低温でかけてください。
	アイロンがけはできません。

ドライクリーニング

	ドライクリーニングができます。溶剤はパークロエチレン又は石油系のものを使用してください。
	ドライクリーニングはできません。溶剤は石油系のものを使用してください。

※洗濯の際はトラブルを防止するため、フックやアクセサリをはずしてください。
洗濯後、脱水する場合は軽くかけ、陰干ししてください。乾燥機は使用しないでください。
※洗濯機にて洗濯される場合は洗濯ネットのご使用をおすすめします。

カーテンの寸法変化率 測定方法について

●水洗い、ドライ洗濯時の寸法変化をドレープ、レース全規格について、実用洗濯に近い条件下で試験を実施し、表示しています。これにより、実際にそのカーテンを洗濯された際の状態が想定でき、物性試験値及びメンテナンス表示が実勢状態に即したものとなりました。
各頁表記の+は伸び、-は縮みを表します。

試験方法:

試料の作成 巾2,000mm×丈2,000mm(2倍ヒダ)の両開きカーテンを作成します。

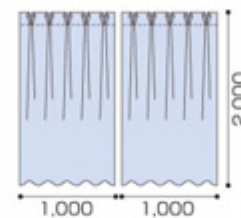

水洗いの場合



洗剤: 合成洗剤(弱アルカリ性)
洗濯方法: 家庭用洗濯機で約40℃のぬるま湯で洗濯します。(5分洗い、2分すすぎを2回繰り返し、脱水します。)洗濯、吊干し乾燥を5回繰り返し、寸法の変化を測定します。(JIS L 0217準拠)

ドライの場合



洗剤: パークロエチレン使用(チャージソープ0.3%含む)
洗濯方法: 常温で予備洗い1分、本洗い2分洗い、70℃で7分乾燥を1回後、寸法の変化を測定します。

$$\text{寸法変化率(\%)} = \frac{l_1 - l_0}{l_0} \times 100$$

l_0 : 洗濯前
 l_1 : 洗濯後

(マイナスは収縮を示し、プラスは伸びを示します。)

尚、各数値結果については上記条件下に基づくもので、製造ロット、製品の使用条件等によって変わることがあります。また、数値結果は保証値ではありませんのでご理解をお願いします。



遮光性・透過性について

独自の遮光性・透過性基準を設けました。

試験方法: JIS-L 1055A法 照度10万ルクス
基準値: 下記表参照(遮光マークは1~3級に対応する商品に掲載されています。)

遮光性能説明

NIF基準遮光等級	1級	2級	3級
遮光率 (JIS-L1055A法)	99.99%以上	99.80%以上 99.99%未満	99.40%以上 99.80%未満
照度 (受光部照度)	0ルクス超 10ルクス以下	10ルクス超 200ルクス以下	200ルクス超 600ルクス以下
照度に関する状態表現	人の顔の表情が識別できないレベル	人の顔あるいは表情がわかるレベル	人の表情はわかるが、事務作業には難しいレベル
遮光率(\%) = $(1 - \frac{l_1}{l_0}) \times 100$	l ₁ : 試験片を装着したときの照度 (lx) l ₀ : 試験片を装着しないときの照度 (lx)		

- 各照度と状態表現の関連性については、照明学会編「ライティングハンドブック」に基づいています。
- 本遮光率は生地遮光率を表すものであり、カーテンの縫製方法、レールの取り付け方法によって室内の照度は変わりますのでご注意ください。特に1級の生地を使用する場合には、上部下部・サイド・合わせ目・ピンホール等による光の漏れが気になりますのでご注意ください。
- カーテンは機能上、窓との間にある程度の間隔が必要です。そのため、カーテンの上部、下部、サイドから光が漏れます。遮光効果をできるだけ発揮させるためには、カーテンボックスを使用し、サイドをリターン式にし、丈も床に十分つく長さにしてください。この際、カーテンボックスに上飾りを用いれば、更に効果がアップします。尚、両開きカーテンには交叉レールの使用をおすすめします。また、本遮光率は生地遮光率を表すものであり、シェードの場合は、窓に対する生地大きさや本体の取付け方法によって、室内の照度は変動しますのでご注意ください。
- 下記の「遮光性・透過性」も併せてご参照ください。

遮光性

ドレープ全点に対して表示しました。

SD1・SD2・SD3はそれぞれNIF(一般社団法人日本インテリアファブリックス協会)が定めるカーテン遮光性能1級、2級、3級に対応しており、以降遮光数値に従って自社基準で右表のようにSD4・SD5・SD6・SD7とランク分けしました。

SD値が1~3の商品については、遮光カーテンとして寝室などに推奨しています。
遮光率が100%のカーテン以外は、昼間の使用において必ずしも室内を暗室状態とするものではありません。詳しくは上記の遮光性能説明をご参照ください。
(完全遮光品でも取り付け方によって、レールの隙間などから光がもれてくる場合があります。)

※遮光性・透過性の比較写真を封入冊子P.33に掲載しています。

遮光性評価 (当社基準)	遮光等級 (NIF基準)	遮光率(\%) (JIS-L1055A法)
SD1	遮光1級	100.00~99.99
SD2	遮光2級	99.98~99.80
SD3	遮光3級	99.79~99.40
SD4	—	99.39~98.00
SD5	—	97.99~95.00
SD6	—	94.99~92.00
SD7	—	91.99~89.00

透過性

シアーカーテン・レース全点に対して表示しました。

薄地カーテンがひかれた窓を外から見た時、室内のプライバシーがどの程度守られているのかについて、透過性の低いものからTP6・TP5・TP4・TP1と右表の様にランクを付けました。透過率(\%)はそのカーテンの遮光率(\%)を100から引いた値としています。(100-遮光率=透過率)

透過性評価 (当社基準)	遮光等級 (NIF基準)	透過率(\%) (100-遮光率)
TP6	—	11.01~15.00
TP5	—	15.01~25.00
TP4	—	25.01~35.00
TP3	—	35.01~45.00
TP2	—	45.01~55.00
TP1	—	55.01~80.00



遮熱レースについて

一般社団法人日本インテリアファブリックス協会(NIF)で制定された遮熱レースの基準に適合したシアーカーテンに表示できるマークです。

遮熱レースとは、シアーカーテン(レース、ボイル、オーガンジー、エンブroidアリー、ケースメント、薄手生地のプリントカーテン)の内、下記に定める基準に適合し、室内温度の上昇を抑制すると共に、昼間の室内に適度な明るさを採り入れ、一般のシアーカーテンと比較して節電対策上の相対的効果が認められるものです。

試験方法及び判定基準

判定基準: 遮熱率25%以上、採光率0.6%以上(遮光率99.4%未満)

試験方法: カケンレフランプ法(インテリア法)

熱線受光体(黒色塗料塗付銅板を設置)の約5mm上に試料を保持し、更にその上約5mmにガラス板を設置し試験体とする。

指定側面からランプを約50cmの距離で15分間照射して、裏面の熱線受光体の表面温度をサーモカメラを用いて経時的に測定する。

ブランクとして試料なしの試験体を対角線上に設置し、同時に測定を行い遮熱率を算出する。

試験は試験体とブランクの位置を入れ替えて2回測定し、平均値を試験結果とする。

使用ランプ:レフランプ 500W
照射距離:約50cm
照射面:裏面(屋外側面)

$$\text{遮熱率(\%)} = \frac{(\text{ブランクの上昇温度}^* - \text{試料の上昇温度}^*)}{\text{ブランクの上昇温度}^*} \times 100$$

*照射時間 15分

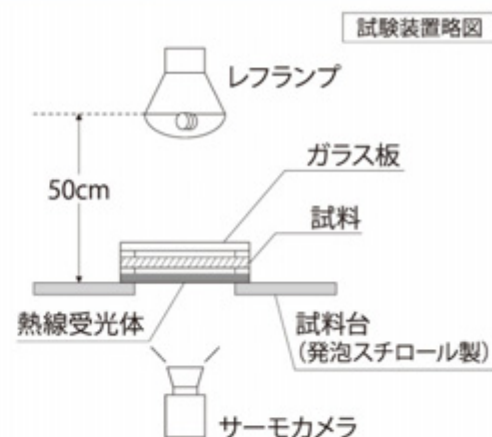

紫外線遮蔽(UVカット)について

紫外線(UV)を60%以上カットするシアーカーテン・レースに表示しました。

太陽光線は、主に紫外線、可視光線、赤外線に大別されます。その中の紫外線は殺菌消毒作用、ビタミンDの生成等の利点の反面、曇などの日焼け、退色、また人間が紫外線に長時間さらされると、皮膚、目、免疫系へ疾患を引き起こす可能性があるといわれます。紫外線はその波長により近、中、遠、真空等に分類され、別名としてUV-A(波長380nm~315nm)、UV-B(波長315nm~280nm)、UV-C(波長280nm~200nm)に分けられます。UV-A、Bは太陽光線中約6%程度でありUV-Cは波長が極めて短く、オゾン層に守られている地表には今のところ到達しません。

当社では、紫外線(UV-A、Bに該当)を60%以上カットするシアーカーテン・レースについて各商品に表示しました。

尚、一般的にレースカーテンをフラットで使用するよりもヒダを寄せることで、繊維間を光が屈折・反射し比較的遮蔽効果が高まるといわれます。

試験方法

分光光度計を用い、波長280nm~400nmの紫外線(UV-A、UV-Bに該当)をどれだけ遮蔽しているかを「紫外線遮蔽率%」で測定。

*1ナノメートル(nm)=10億分の1m

$$\text{紫外線遮蔽率(\%)} = (1 - T_a/T_o) \times 100$$

Ta: 試料挿入時の透過量
To: 試料なし時の透過量

紫外線遮蔽(UVカット)のメカニズム

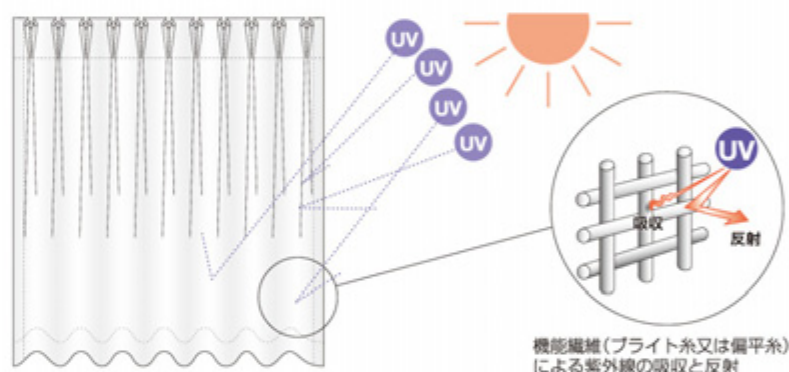

耐光堅牢度について

シアーカーテン、レースの掲載商品において、耐光堅牢度(耐光性 JIS-L-0842 変退色)が7級若しくは7級以上を有するものには、掲載各頁に性能数値を表示しております。これらは、一般品に比べ光によって変退色しにくいことを示すものです。日焼けに強く、丈夫で永く使用していただけるレース生地です。

試験方法 JIS-L-0842 法 耐光堅牢度・変退色試験法 カーボンアーク灯 160時間照射

基準値 変退色がほとんど見受けられない状態(ブルースケール判定)

(参照) 耐光堅牢度5級は、JIS-L-0842 法 耐光堅牢度・変退色試験法 カーボンアーク灯40時間照射時に変退色がほとんど見受けられない状態を示す評価値です。



エコテックス規格100について

エコテックス規格100は、欧州を中心とした世界的な繊維検査機関の集まりである「エコテックス国際共同体(事務局:スイス チューリッヒ)」が実施する、繊維の国際基準です。

消費者保護の観点より、人体に影響のある有害物質の規制値を定め、クリアした繊維製品、生地(反物)等にエコテックス規格100ラベルが付与されるもので、現在、ドイツ、スイス、フランス、イギリス、アメリカ、など15ヶ国の検査機関が加盟しています。エコテックス規格100という有害物質とは、「繊維製品に含まれる人間の健康を害する物質」と定義され、主なものに、皮膚や粘膜に炎症を起こす「ホルムアルデヒド」、中枢神経障害を起こす鉛やカドミウムなどの「重金属類」、有機スズ化合物や塩素系フェノールなどの「アレルギー誘発物質」「農薬」などがあります。さらに、ヨーロッパでもっとも厳しいドイツの基準に合わせて、綿糸などに含まれる残留農薬や殺虫剤、発ガン性物質を放出するおそれのあるアゾ系染料の一部にも基準を設け、規制しています。

なお、エコテックス規格100では、カーテンが分類される装飾用素材についてのホルムアルデヒド規制値は300mg/kg以下と定められておりますが、弊社商品取扱の社内基準にて規制値を200mg/kg以下とし、さらに国内製品に関しましては75mg/kg以下の値をクリアするなど、より厳しい基準で管理しております。

エコテックス規格100の規制値と堅牢度(装飾用素材についてのみの抜粋) 2014年版

PH値(水素イオン指数)	4.0-9.0	水銀	0.02mg/kg	塩素化ベンゼン・トルエン	1.0mg/kg
ホルムアルデヒド	300mg/kg	残留農薬(対象:天然繊維)	1.0mg/kg	抗菌剤(原則禁止)	(エコテックス認可抗菌剤のみ可)
ヒ素	1.0mg/kg	ペンタクロロフェノール PCP	0.5mg/kg	難燃剤	禁止9物質は不可
鉛	1.0mg/kg	テトラクロロフェノール TeCP	0.5mg/kg	染色堅牢度	
カドミウム	0.1mg/kg	オルトフェニルフェノール OPP	100mg/kg	水	3
クロム	2.0mg/kg	トリブチルスズ TBT	1.0mg/kg	汗(酸性/アルカリ性)	3-4
六価クロム(VI)	0.5mg/kg	発ガン性芳香族アミン(24種)	20mg/kg以下	乾摩擦(顔料は3級可)	4
コバルト	4.0mg/kg	発ガン性染料	使用禁止	臭気全般	異常な臭気のないと
銅	50mg/kg	アレルギー誘発性染料	使用禁止	臭気官能検査法(SN19661準拠)	3
ニッケル	4.0mg/kg	フッ素系撥水/撥油剤	PFOS 1.0µg/ml PFOA 0.5mg/kg		

カーテンの回収 Sangetsu Curtain Recycle Systems

サンゲツカーテン・リサイクルシステム

ご不要になりました弊社カーテンの回収をいたします。サンゲツではお客様の手許にお届けします全てのカーテンにつき、右記のようなタグラベルをお付けいたしております。このラベルが付いているカーテンについては弊社が責任を持って回収し、「自然環境の保護」の観点から、なるべくゴミを増やさない処理を行ってまいります。



回収の手順

- 弊社カーテンに、「サンゲツカーテン・リサイクルシステム」のタグラベルが付いている事をご確認ください。
- 弊社ホームページより、エコプロジェクトへ申し込みをしてください。(お電話の場合は、タグラベルに記載している電話番号へご連絡ください。)
- 弊社指定の運送会社に依頼して、「サンゲツ中部支社 エコプロジェクト宛」に発送してください。
 - 縫製カーテン (メカニックレールが付いていないもの) の場合
 - フック・ウエイト (ウエイトテープ等の金属部分) については、お住まいの地域の処理方法に基づき、別途廃棄いただきますようお願いいたします。
 - シェード類 (メカニックレールが付いているもの) の場合
 - カーテン生地をメカニックレールから取りはずします。チェーンやウエイト、レールやブラケット、バー等の金属部品につきましては、お客様がお住まいの地域の処理方法に基づき、別途廃棄いただきますようお願いいたします。
- 弊社に届いたカーテンにつきましては、責任を持ってリサイクルしてまいります。

免責事項

- 「サンゲツカーテン・リサイクルシステム」のタグラベルの無いカーテンについては受取りいたしかねます。カーテンの繊維素材が不明の場合、リサイクル時の分別ができませんのでご理解の程、宜しくお願いいたします。2000年10月以降にご注文を頂きました弊社カーテンにつきましては、全てこのラベルを縫い付けてお届けしております。
- メカニックレール等の金属部品の廃棄方法につきましては、地方自治体により取り扱いが異なる場合がありますので、お客様がお住まいの地域の処理方法に基づき、別途廃棄いただきますようお願いいたします。

回収したカーテンの再利用について











回収させていただきましたカーテンのリサイクル活用につきましては、そのカーテンの素材や加工、状態の違いによって方法が異なります。現在のリサイクル活用は大別して右記の3通りに分けられますが、弊社では今後ともケミカルリサイクルによるリサイクル活用を第一に考えて回収・リサイクルに取り組んでまいります。「使用済みのカーテンがまた新しいカーテンに生まれ変わる」とも素敵なことだと考えます。

※リサイクル活用法



機能性・物性マークについて

商品の機能・物性・加工等については、下記マークで表示しています。

 消防法施行規則に基づく防炎性能試験イ- (1) ラベルに適合することを示すマークです。(ドライ、水洗い洗濯後も防炎再処理の必要はありません)	 ほこり・汚れがつきにくく、洗濯などで汚れが落ちやすいことを示すマークです。	 ^{※1} グリーン購入法 に適応した商品を示すマークです。 ※1「国等による環境物品等の調達の推進等に関する法律」
 家庭用洗濯機で洗濯 (洗濯ネット使用) できることを示すマークです。	 洗濯などで汚れが落ちやすく、更に洗濯時の逆汚染による黒ずみを防止する加工を施してあることを示すマークです。	 繊維の国際基準「エコテックス規格100」に適合することを示すマークです。
 NIF基準の遮光性能を有することを示すマークです。(1級、2級、3級それぞれの評価基準についてはライティングハンドブックの表現に準拠しています)	 紫外線を60%以上シャットアウトする商品を示すマークです。(公的データに基づく自主基準値です。)	 サンゲツリサイクルマークです。
 NIF基準で制定された遮熱レースの基準に適合したシアーカーテンに表示できるマークです。		

見本帳の見方

カテゴリー

ドレープのクオリティや柄のイメージにより、DESIGN SHEER、PLAIN、MODERN、ELEGANCE、CASUAL、NATURAL、TRAD&JAPANESE、BLACK OUT、SHEER&LACE等の各カテゴリーを掲載しています。

施工例写真

施工例写真については、なるべく実際使用可能な状態を考慮していますが、撮影の関係上、一部架空の部分を含む場合があります。ご用命の際は、カーテン販売店にご相談ください。

商品番号、標準価格、有効巾

標準仕立上り価格表

約2倍ヒダにおける標準的な仕立上り価格を間口の広さに応じてマトリックス表示しています。この価格については予算目安としての参考であり、一部施工例写真にありますが特別なスタイルの価格を含むものではありません。詳しくは販売店にお尋ねください。

ブレンシェード(ドラム式) 価格表

推奨スタイルの中で特に人気のあるブレンシェードの価格表を掲載しています。

ライトブリーツ加工(形態安定)

ライトブリーツ加工(形態安定)が可能な商品に表示しています。

推奨マッチレース

当該商品に推奨するレース・シアーカーテンを掲載しています。

原産国

生地原産国(最終加工国)を表示しています。

組成

生地全体における使用繊維素材のパーセンテージを示します。混用率の高いものから表示しています。

リピート

柄のリピートの大きさをタテ、ヨコで表しています。不明確なプリントとジャガードの組み合わせによるものは、「プリントのリピートによる」「織り柄のリピートによる」等として主体とする柄のリピートを示しています。

寸法変化率

各洗濯方法時の洗濯前後の寸法の変化率を示します。+は伸び、-は縮みを表します。詳しくはP.240をご参照ください。

推奨スタイル

当該商品にお薦めできるカーテンスタイルを紹介しています。詳しくは、巻末封入冊子及びお仕立上り価格表をご参照ください。

パーマネントブリーツ加工

パーマネントブリーツ加工Aの加工が可能なことを示します。詳しくは、巻末封入冊子及びお仕立上り価格表をご参照ください。

見本帳掲載商品について

- 商品の組成は標準数値であり、若干のばらつきはご容赦ください。
- 表示リピートは標準寸法であり、商品の特性上1%前後の差異を生じる場合があります。
- 輸入品はサイズ・仕様が表示と若干異なる場合があります。
- ドライクリーニングは専門店にご依頼ください。
- スタイルカーテンは窓のサイズによって見本帳施工例写真とは形が若干異なる場合がありますのでお含みください。
- 印刷の色と商品の色は多少異なる場合があります。
- 掲載商品の価格及び仕様は本見本帳発行時のものです。経済の変動、品質の改善により、やむを得ず価格及び仕様を変更させていただく場合があります。ご注文の際は、販売店あるいは弊社営業所にご確認いただきますようお願い申し上げます。
- 施工例写真の縫製仕様をご希望の場合、ヒダ倍率の調整やスタイル仕様の違いなどで掲載の仕立上り価格表とは価格の異なる場合がありますのでご確認ください。

●当見本帳の構成部材は、焼却可能な材質を使用しています。



カーテン:EK8412 シアーカーテン:EK8706(P.234参照) クッション:EK8412

EK8411~EK8412

標準価格 2,800円/m 1,870円/㎡ 幅巾150cm

標準仕立上り価格表	約2倍ヒダにおける標準的な仕立上り価格30cm				
標準仕立上り価格表	約100	約125	約150	約175	約200
生地1㎡	36	45	54	63	72
約120	16,500	23,600	31,100	38,100	45,600
約140	19,000	27,300	36,100	44,400	53,100
約160	19,000	27,300	36,100	44,400	53,100
約180	21,200	31,100	40,600	50,600	60,200
約200	23,600	34,800	45,600	56,400	67,600
約220	23,600	34,800	45,600	56,400	67,600
約240	26,100	38,100	50,600	62,700	74,600
約260	28,600	41,900	55,200	68,800	82,100
約280					
約300					

ブレンシェード価格表 ドラム式	標準仕立上り価格30cm				
ブレンシェード価格表 ドラム式	約40	約60	約80	約100	約120
生地1㎡	19	29	39	49	59
約100	23,300	25,400	27,700	37,800	40,200
約120	23,400	25,400	27,800	37,800	40,200
約140	24,800	26,900	29,200	40,900	43,200
約160	26,700	28,800	31,200	44,600	47,000
約180	26,800	28,900	31,200	44,700	47,000
約200	28,200	30,300	32,600	47,700	50,000
約220	30,100	32,200	34,600	51,600	54,000

ライトブリーツ加工(形態安定) 上記価格表 + 3,000円/㎡	約2倍ヒダにおける標準的な仕立上り価格30cm				
ライトブリーツ加工(形態安定) 上記価格表 + 3,000円/㎡	約100	約125	約150	約175	約200
生地1㎡	39	48	57	66	75
約120	19,500	26,600	34,100	41,100	48,600
約140	22,000	30,300	39,100	47,400	55,100
約160	22,000	30,300	39,100	47,400	55,100
約180	24,200	34,100	43,600	53,600	63,200
約200	26,600	37,800	48,600	59,400	70,600
約220	26,600	37,800	48,600	59,400	70,600
約240	29,100	41,100	52,600	64,700	76,600
約260	31,600	44,900	57,200	70,800	83,100
約280					
約300					

推奨マッチレース EK8413(P.222)	約2倍ヒダにおける標準的な仕立上り価格30cm				
推奨マッチレース EK8413(P.222)	約100	約125	約150	約175	約200
生地1㎡	36	45	54	63	72
約120	16,500	23,600	31,100	38,100	45,600
約140	19,000	27,300	36,100	44,400	53,100
約160	19,000	27,300	36,100	44,400	53,100
約180	21,200	31,100	40,600	50,600	60,200
約200	23,600	34,800	45,600	56,400	67,600
約220	23,600	34,800	45,600	56,400	67,600
約240	26,100	38,100	50,600	62,700	74,600
約260	28,600	41,900	55,200	68,800	82,100
約280					
約300					

組成 ポリエステル100% リピート タテ29.3cm・ヨコ30cm 寸法変化率 洗濯1:タテ-0.5%・ヨコ0% ドライ:タテ-1.0%・ヨコ0%

取扱絵表示

絵表示により、洗濯時の注意事項を示します。各絵表示詳細は、P.240をご参照ください。

機能性・物性マーク

当該商品の持つ機能性等を示します。各マークの内容については、P.242をご参照ください。

パターン写真

全体のリピートを把握しやすいように、平面で撮影した柄写真を載せています。



EK8411 S05 NEW



EK8412 S05 NEW



EK8411 のリターン写真(目録P.100)

遮光性・透過性

カーテンの光の透け具合をSD・TPそれぞれ7および6等級に分けて表示しています。P.240をご参照ください。

NEW

新柄新色の商品については「NEW」表示しています。

見本帳の廃棄に関するお願い

平成9年12月から「廃棄物の処理及び清掃に関する法律(廃棄物処理法)」が改正されましたので、不要となった見本帳につきましても産業廃棄物としての取扱いが必要となりました。従いまして、しかるべき資格を有する産業廃棄物処理業者に直接廃棄を委託して頂きますようお願い申し上げます。当業界では、従来同様廃棄物の適切な処理を更に推進していく所存です。貴社のご理解とご協力をお願い申し上げます。

(一社)日本インテリアファブリックス協会 (株)サンゲツ

当見本帳に掲載している商品及び写真等の著作権は、株式会社サンゲツに帰属するものであり、それらを許可なく複製、転載することを固くお断りいたします。

●株式会社サンゲツは本社及び全事業所においてISO9001並びにISO14001を取得しております。

ISO 9001 認証 JQA-QM4093 ISO 14001 認証 JQA-EM1611

- 記載しております再生系の使用比率(%)は、組織の理論上目付計算によるものであり、実測値ではありません。従って織物の特性上、若干の比率の相違が生じる場合がありますのでお含みください。
- アクセサリ、レール等の掲載商品は室内インテリア装飾用に規格していますので他の用途へのご使用はご遠慮ください。
- 掲載価格は標準価格であり、消費税等を含んでおりません。

見本帳発行所 株式会社サンゲツ 見本帳有効期間 2018年5月

見本帳の有効期間は、都合により変動する場合がございます。予めご了承ください。