



パッチワークカーテン(アウトサイド型) : SC8160・BF4951 (2021 EDA、別冊Beside P.36) シアーカーテン : SC8163 タッセル : FN723 クッション : SC8174、SC8175(P.94)、BF4951 (2021 EDA) 壁紙 : BW4651 (2021 EDA)

SC8160-8162

Made in Japan

CHALCOT GARDENS チャルコット ガーデنز

建築家の CFA・ボイジーがデザインしたアーツアンドクラフツ様式の家、
No.16 チャルコットガーデنزにちなんだ名称です。

標準価格 **6,460**円/m² [9,100円/m]

有効巾 **141**cm

【標準仕様】LP仕様(形態安定加工) 約2倍ヒダ(本縫い)裾:折返し					
W ►	～141	～211	～282	～352	～423
H ▼	2巾	3巾	4巾	5巾	6巾
～120	41,000	58,900	77,800	96,800	114,500
～140	46,500	67,700	88,900	110,100	131,400
～160	51,000	75,600	99,000	123,500	146,800
～180	56,600	83,400	110,100	135,700	162,500
～200	62,200	91,200	120,200	149,100	179,200
～220	62,200	91,200	120,200	149,100	179,200
～240	67,700	99,000	131,400	162,500	194,800
～260	72,200	106,800	141,300	175,900	210,500
(約1.5倍ヒダ)	～188	～282	～376	～470	～564
タッセル含む。片開き最大製作巾は300cm。					
円 (税別) / cm					

プレーンシェード ドラム式					
W ►	40～60	～90	～140	～190	～240
H ▼	1W	2W	3W	4W	5W
81～100	28,500	30,500	46,500	48,600	64,500
～120	31,000	33,100	50,800	52,900	70,500
～140	31,000	33,100	50,800	52,900	70,500
～160	33,100	35,200	55,400	57,500	77,600
～180	35,600	37,700	60,500	62,600	84,600
～200	38,300	40,400	64,700	66,800	91,300
～220	40,300	42,400	69,300	71,500	98,500
コード式 上記価格表-3,000円 (最小仕上り巾:18cm)					
※写真の縫製スタイルは掲載価格とは異なる場合があります。					
円 (税別) / cm					

組 成 | ポリエステル100%
リピー ト | ↑ 23.8cm ↔ 23.5cm
寸法変化率 | 水洗い: タテ0%・ヨコ0% / ドライ: タテ0%・ヨコ0%

サ-54      



推奨スタイル

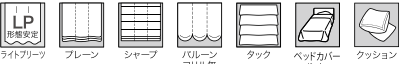

※二重組織のため、プリーツ部分のしわやふくらみが目立つことがあります。
※生地製の製法上、縫製時に柄が合わない場合があります。



施工例を見る



◆SC8160

SD5



◆SC8161

SD5



◆SC8162

SD5



SC8162

10cm

SC8163-8164 (シアー)

Made in Japan

CHALCOT TULIPS チャルコット チューリップス

チャルコットガーデنزの庭に咲くチューリップをイメージした、
可愛いシアーです。

標準価格 **2,600**円/m² [3,900円/m]

有効巾 **150**cm

【標準仕様】SS仕様(スタンダード) 約2倍ヒダ(本縫い)裾:折返し					
W ►	～150	～225	～300	～375	～450
H ▼	2巾	3巾	4巾	5巾	6巾
～120	18,300	27,400	36,500	45,600	54,800
～140	20,600	30,800	41,100	51,300	61,600
～160	22,800	34,200	45,600	57,000	68,400
～180	25,100	37,700	50,200	62,700	75,300
～200	27,400	41,100	54,800	68,400	82,100
～220	29,700	44,500	59,300	74,100	89,000
～240	32,000	47,900	63,900	79,800	95,800
～260	34,200	51,300	68,400	85,500	102,600
(約1.5倍ヒダ)	～200	～300	～400	～500	～600
タッセルなし。					
LP仕様(形態安定加工)の場合は、ご注文の際にご指定ください。					
円 (税別) / cm					

プレーンシェード ドラム式					
W ►	40～60	～90	～140	～190	～240
H ▼	1W	2W	3W	4W	5W
81～100	22,800	24,900	27,200	36,700	39,100
～120	23,900	26,000	28,300	38,900	41,200
～140	25,000	27,000	29,400	41,000	43,400
～160	26,400	28,500	30,800	43,900	46,300
～180	27,500	29,600	31,900	46,100	48,500
～200	29,000	31,100	33,400	48,800	51,200
～220	30,400	32,500	34,900	51,300	53,700
コード式 上記価格表-3,000円 (最小仕上り巾:18cm)					
※写真の縫製スタイルは掲載価格とは異なる場合があります。					
円 (税別) / cm					

組 成 | ポリエステル100%
リピー ト | ↑ 4cm ↔ 3.8cm
寸法変化率 | 水洗い: タテ0.5%・ヨコ0% / ドライ: タテ0%・ヨコ0%

サ-54      



推奨スタイル



※生地製の製法上、縫製時に柄が合わない場合があります。
※生地製上、糸の節が目立つことがあります。



施工例を見る



◆SC8163

TP4



◆SC8164

TP4



カーテン(形態安定加工) : SC8166 シアーカーテン : SC8168 壁紙 : BW4664, BW4645 (2021 EDA)

SC8165-8166

Made in Spain

ROSE ARBOUR ローズアーバー

咲き乱れるバラの花を落ち着いたトーンで表現した、シックな装いのファブリック。
バラのアーチは都市の中にある小さな庭の通路を上品に彩り、見る者を魅了します。

標準価格 5,950円/m² [8,500円/m]						有効巾 143cm					
【標準仕様】LP仕様(形態安定加工) 約2倍ヒダ(本縫い) 裾:折返し						プレーンシェード ドラム式					
W ▶	~143	~214	~286	~357	~429	W ▶	40~60	~90	~140	~190	~240
H ▼	2巾	3巾	4巾	5巾	6巾	H ▼	1W	2W	3W	4W	5W
~120	39,000	56,900	75,000	92,900	110,800	81~100	30,400	32,500	50,200	52,300	69,400
~140	50,600	75,000	98,200	122,500	145,800	~120	30,400	32,500	50,200	52,400	69,400
~160	50,600	75,000	98,200	122,500	145,800	~140	30,400	32,500	50,300	52,400	69,500
~180	50,600	75,000	98,200	122,500	145,800	~160	35,600	37,700	60,400	62,500	85,300
~200	63,300	92,900	122,500	152,100	181,700	~180	35,600	37,700	60,400	62,600	85,300
~220	63,300	92,900	122,500	152,100	181,700	~200	40,600	42,700	70,200	72,300	99,800
~240	63,300	92,900	122,500	152,100	181,700	~220	41,000	43,100	70,600	72,700	100,200
~260	75,000	110,800	145,800	181,700	217,700	コード式 上記価格表-3,000円 (最小仕上り巾:18cm)					
(約1.5倍ヒダ)	~190	~286	~381	~476	~572	※写真の縫製スタイルは掲載価格とは異なる場合があります。					
タッセル含む。片開き最大製作巾は300cm。						円 (税別) /cm					



◆SC8165

遮光3級



◆SC8166

遮光2級

組成 | ポリエステル100%
リピート | ↑ 56.2cm ↔ 71.5cm
寸法変化率 | 水洗い: タテ-1.5%・ヨコ-0.5% / ドライ: タテ-0.5%・ヨコ0%

サ-12



2~3級

推奨スタイル



※生地特性上、ライトブリーツ(形態安定加工)をおすすめいたします。
※二重組織のため、ブリーツ部分のしわやふくらみが目立つことがあります。
※生地製法上、縫製時に柄が合わない場合があります。

施工例を見る



SC8165

15cm

SC8167-8169 (シアー)

Made in Japan

SERENITY セレニティ

霧がひっそりとかかったロンドンの朝の静寂さを連想させるような、
ナチュラルで落ち着いた風合いのシアーカーテンです。

標準価格 2,300円/m² [3,450円/m]						有効巾 150cm					
【標準仕様】SS仕様(スタンダード) 約2倍ヒダ(本縫い) 裾:折返し						プレーンシェード ドラム式					
W ▶	~150	~225	~300	~375	~450	W ▶	40~60	~90	~140	~190	~240
H ▼	2巾	3巾	4巾	5巾	6巾	H ▼	1W	2W	3W	4W	5W
~120	16,800	25,200	33,600	42,000	50,400	81~100	21,800	23,900	26,200	35,300	37,600
~140	18,900	28,400	37,800	47,300	56,700	~120	22,800	24,900	27,200	37,300	39,700
~160	21,000	31,500	42,000	52,500	63,000	~140	24,400	26,500	28,800	39,900	42,300
~180	23,100	34,700	46,200	57,800	69,300	~160	25,800	27,900	30,200	42,300	44,700
~200	25,200	37,800	50,400	63,000	75,600	~180	26,800	28,900	31,200	44,700	47,100
~220	27,300	41,000	54,600	68,300	81,900	~200	27,800	29,900	32,200	46,800	49,100
~240	29,400	44,100	58,800	73,500	88,200	~220	29,200	31,300	33,600	49,200	51,500
~260	31,500	47,300	63,000	78,800	94,500	コード式 上記価格表-3,000円 (最小仕上り巾:18cm)					
(約1.5倍ヒダ)	~200	~300	~400	~500	~600	※写真の縫製スタイルは掲載価格とは異なる場合があります。					
タッセルなし。						円 (税別) /cm					
LP仕様(形態安定加工)の場合は、ご注文の際にご指定ください。											

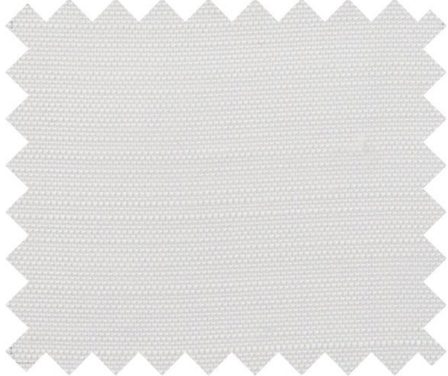

◆SC8167

TP4



◆SC8168

TP4



◆SC8169

TP4

組成 | ポリエステル100%
リピート | ↑ -cm ↔ -cm
寸法変化率 | 水洗い: タテ0%・ヨコ0% / ドライ: タテ0%・ヨコ0%

サ-54



(イ)

推奨スタイル



※生地特性上、糸の節が目立つことがあります。
※糸が滑りやすい組織のため、目寄せが起きやすいので取り扱いにご注意ください。

施工例を見る





シアーカーテン：SC8170 ウェイトウーリーロック 壁紙：BW4671 (2021 EDA)

標準価格 6,840 円/㎡ [20,500 円/m] 有効巾 300cm (ヨコ使い)

【標準仕様】SS仕様(スタンダード) 約2倍ヒダ(本縫い) 裾:ウェイトウーリーロック					
W ►	～150	～200	～250	～300	～350
H ▼	3.3m	4.6m	5.5m	6.3m	7.6m
～120	77,300	107,700	128,600	147,400	177,800
～140	78,000	108,700	130,000	148,900	179,600
～160	78,900	109,800	131,300	150,400	181,400
～180	79,600	110,900	132,600	151,900	183,200
～200	80,400	112,100	133,900	153,400	185,100
～220	81,300	113,200	135,200	155,000	186,900
～240	82,000	114,300	136,600	156,400	188,700
～260	82,800	115,300	137,900	158,000	190,500
(約1.5倍ヒダ)	～200	～266	～333	～400	～466
タッセルなし。最大仕上り丈は280cm。円 (税別) / cm					
LP仕様 (形態安定加工) の場合は、ご注文の際にご指定ください。					

組 成 | ポリエステル100%
リビート | ↓ 75cm ↔ 43cm
寸法変化率 | 水洗い: タテ0.5%・ヨコ0% / ドライ: タテ0%・ヨコ0%

サ-54 40 防炎 遮光 遮音 防臭



ブレースシェード ドラム式						
W ►	40～60	～90	～140	～190	～240	
H ▼	1W	2W	3W	4W	5W	
81～100	30,500	40,300	48,800	58,700	76,700	
～120	30,900	40,900	49,600	59,700	78,100	
～140	31,200	41,400	50,400	60,600	79,400	
～160	32,000	42,400	51,500	61,900	80,900	
～180	32,400	42,900	52,100	62,900	82,200	
～200	32,700	43,500	52,800	63,600	83,500	
～220	33,500	44,400	53,900	64,900	85,200	
コード式 上記価格表-3,000円 (最小仕上り巾:18cm)						
※写真の縫製スタイルは掲載価格とは異なる場合があります。円 (税別) / cm						

推奨スタイル

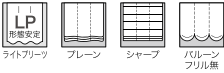

※刺繍商品のため、糸の切れ目や小さな針穴が目立つことがあります。
※生地製の製法上、若干の湾曲が生じる場合があります。
※生地製の製法上、刺繍糸の末端が飛び出す場合があります。
※刺繍糸の飛びが多いため、引きつれや糸切れにご注意ください。
※裾の標準仕様は、ウェイトウーリーロック仕上りになります。裾折返し加工の場合は、ご指定ください。

SC8170 (シアー)

Made in Turkey

SUMMER LANE サマーレーン

街中で見かけるキンロバイの花をイメージしたエレガントなデザイン。
ショーディッチの細い路地は、暖かい夏の日の散策に最適です。



◆SC8170

TP3



SC8170

柄は刺繍によって表現されています。



シアーカーテン：SC8171 ウェイトウーリーロック 壁紙：BW4692(2021 EDA)

SC8171 (シアー)

Made in Japan

WATER COURSE ウォーター コース

1812年に築かれたリージェンツ運河の風景をイメージした、奥行きのある柄が魅力的なファブリックです。



◆SC8171

TP4

標準価格 3,840円/m² [11,500円/m] 有効巾300cm (ヨコ使い)

【標準仕様】SS仕様(スタンダード) 約2倍ヒダ(本縫い) 裾:ウェイトウーリーロック					
W ▶	~150	~200	~250	~300	~350
H ▼	3.6m	4.7m	5.8m	6.3m	7.4m
~120	51,900	67,700	83,500	90,700	106,500
~140	52,700	68,900	84,900	92,200	108,300
~160	53,600	69,900	86,300	93,700	110,100
~180	54,400	71,000	87,600	95,200	111,800
~200	55,400	72,200	89,100	96,700	113,600
~220	56,200	73,300	90,500	98,300	115,400
~240	57,000	74,500	91,800	99,700	117,200
~260	57,900	75,600	93,300	101,300	119,000
(約1.5倍ヒダ)	~200	~266	~333	~400	~466

タッセルなし。最大仕上り丈は280cm。円 (税別) / cm
LP仕様 (形態安定加工) の場合は、ご注文の際にご指定ください。

組 成 | ポリエステル100%
リビート | ↑ ↓ ーcm ↔ 55cm
寸法変化率 | 水洗い: タテ-0.5%・ヨコ0% / ドライ: タテ0%・ヨコ0%

サ-54 40 40 40 40 40 40



プレーンシェード ドラム式						
W ▶	40~60	~90	~140	~190	~240	
H ▼	1W	2W	3W	4W	5W	
81~100	27,600	29,700	37,800	45,800	53,900	
~120	28,000	30,100	38,500	46,800	55,100	
~140	28,600	30,600	39,300	47,700	56,400	
~160	29,500	31,600	40,400	49,000	57,900	
~180	29,900	32,000	41,000	50,000	59,000	
~200	30,400	32,500	41,700	50,900	60,100	
~220	31,200	33,300	42,900	52,200	61,600	

コード式 上記価格表-3,000円 (最小仕上り巾:18cm)
※写真の縫製スタイルは掲載価格とは異なる場合があります。円 (税別) / cm

推奨スタイル

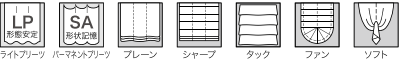

※生地特性上、糸の節が目立つことがあります。
※裾の標準仕様は、ウェイトウーリーロック仕上りになります。
裾折返し加工の場合は、ご指定ください。

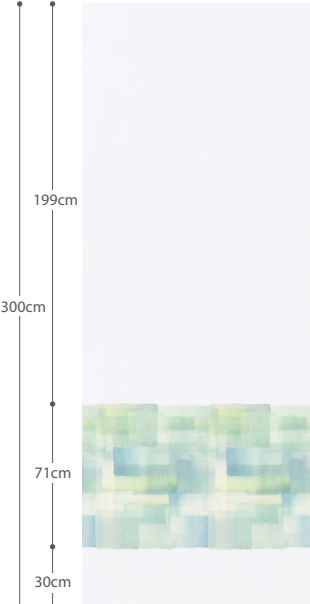

SC8171



ハトメカーテン(1.5倍)：SC8172 クッション：SC8175、SC8178(P.94) 壁紙：BW4685(2021 EDA)

標準価格 3,200 円/㎡ [4,800 円/m] 有効巾 150cm

【標準仕様】SS仕様(スタンダード) 約2倍ヒダ(本縫い)裾：折返し						
W ▶	～150	～225	～300	～375	～450	
H ▼	2巾	3巾	4巾	5巾	6巾	
～120	26,000	37,800	49,700	61,600	73,500	
～140	26,000	37,800	49,700	61,600	73,500	
～160	29,900	43,800	57,600	71,600	85,400	
～180	33,900	49,700	65,600	81,400	97,200	
～200	33,900	49,700	65,600	81,400	97,200	
～220	37,800	55,700	73,500	91,400	109,100	
～240	41,800	61,600	81,400	101,200	121,000	
～260	41,800	61,600	81,400	101,200	121,000	
(約1.5倍ヒダ)	～200	～300	～400	～500	～600	
タッセル含む。円(税別)/cm						

組成 | 綿100%
リピート | ↑ 30cm ↔ 25cm
寸法変化率 | 水洗い：タテ-4.5%・ヨコ-1.0%/ドライ：タテ-1.0%・ヨコ0%

サ-12      



プレーンシェード ドラム式						
W ▶	40～60	～90	～140	～190	～240	
H ▼	1W	2W	3W	4W	5W	
81～100	24,900	26,900	29,300	40,800	43,100	
～120	24,900	27,000	29,300	40,800	43,200	
～140	26,600	28,700	31,000	44,800	47,200	
～160	29,300	31,400	33,700	49,400	51,800	
～180	29,300	31,400	33,700	49,400	51,800	
～200	31,200	33,300	35,600	53,000	55,400	
～220	33,200	35,300	37,700	57,400	59,800	
コード式 上記価格表-3,000円 (最小仕上り巾：18cm)						
※写真の縫製スタイルは掲載価格とは異なる場合があります。円(税別)/cm						

推奨スタイル

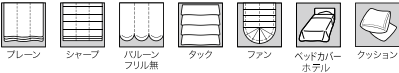

※生地製の製法上、縫製時に柄が合わない場合があります。
※素材の特性上、吸湿性によって生地が伸び縮みする場合があります。

SC8172-8173

Made in Japan

CASCADE CHECK カスケイド チェック

イギリスらしいトラッドさを感じるチェック柄のファブリック。
揺らぐ線描が、ロンドンの窓をつたう雨水の様子を表現しています。

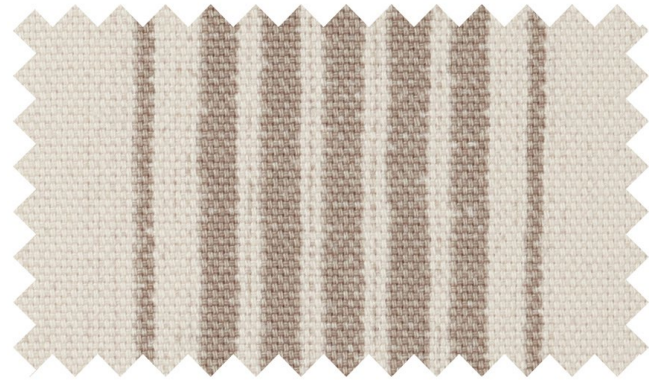

◆SC8172

SD5



◆SC8173

SD5

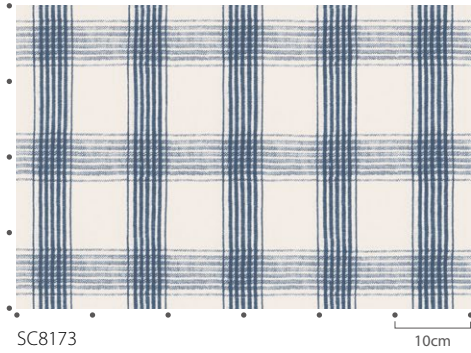

SC8173

10cm



おすすめレース：SC8168 (P.90)



カーテン：SC8177 シアーカーテン：SC8663 ウェイトウーリーロック (P.271) クッション：SC8178

標準価格 5,990円/m² [8,200円/m] 有効巾 137cm

【標準仕様】SS仕様(スタンダード) 約2倍ヒダ(本縫い) 裾：折返し						
W ►	～137	～205	～274	～342	～411	
H ▼	2巾	3巾	4巾	5巾	6巾	
～120	35,500	51,200	67,000	82,600	98,400	
～140	38,400	56,000	73,800	91,600	109,200	
～160	43,300	63,000	82,600	102,400	122,000	
～180	47,200	68,900	90,500	112,300	133,900	
～200	50,200	73,800	97,400	121,100	144,700	
～220	55,100	80,700	106,300	131,900	157,500	
～240	59,100	86,600	114,100	141,800	169,300	
～260	62,000	91,600	121,100	150,600	180,100	
(約1.5倍ヒダ)	～182	～274	～365	～456	～548	
タッセル含む。						円(税別)/cm

組 成 | ポリエステル82%・レーヨン18%
リ ピ ー ト | ↑ 1.2cm ↔ ー cm
寸法変化率 | 水洗い：タテ-3.5%・ヨコ-1.5%/ドライ：タテ-4.0%・ヨコ-1.0%

サ-89



プレーンシェード ドラム式						
W ►	40～60	～90	～140	～190	～240	
H ▼	1W	2W	3W	4W	5W	
81～100	25,900	28,000	41,200	43,400	56,600	
～120	27,400	29,400	44,300	46,400	61,300	
～140	29,900	32,000	48,300	50,400	66,900	
～160	31,700	33,800	51,900	54,000	72,700	
～180	33,300	35,400	55,900	58,000	77,600	
～200	34,900	37,100	58,900	61,100	83,000	
～220	37,700	39,800	63,200	65,400	88,900	
コード式 上記価格表-3,000円 (最小仕上り巾：18cm)						
※写真の縫製スタイルは掲載価格とは異なる場合があります。				円(税別)/cm		

推奨スタイル

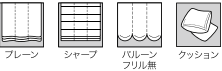

※生地製の製法上、表情はランダムになります。
※生地製の特性上、糸の節が目立つことがあります。

SC8174-8178

Made in India

HOXTON ホクストン

芸術と娯楽の地区として知られているホクストンの都会的な喧騒をイメージした、ざっくりとしたミックス感が魅力のファブリックです。



◆SC8174 SD5



◆SC8175 SD4



◆SC8176 SD4

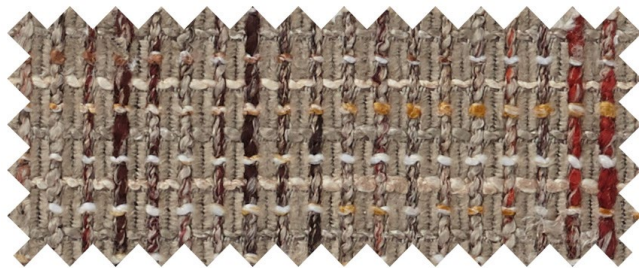

◆SC8177 SD4



◆SC8178 SD4



おすすめレース：SC8663 (P.271)