



フラットカーテン(1.5倍)：SC8236、SC8635(P.258) プレーンシェード：SC8212(P.113) クッション：SC8217(P.116)、SC8237(P.126)、SC8236 壁紙：SGB2254(2021-2024 XSELECT)

SC8236

Made in India

“ Embroidery and Cutting ”

天然繊維混のベース生地にボリュームのある刺繍を施しました。
エスニックなカラーがムードを高めてくれます。

標準価格 9,930円/m² [13,100円/m] 有効巾132cm

【標準仕様】SS仕様(スタンダード) 約2倍ヒダ(本縫い)裾：折返し						
W ▶	～198	～264	～330	～396	～462	
H ▼	3巾	4巾	5巾	6巾	7巾	
～120	77,300	102,300	127,200	150,700	175,700	
～140	89,100	117,000	144,900	172,800	200,600	
～160	99,300	130,200	162,500	193,400	224,100	
～180	109,700	144,900	178,700	213,900	249,200	
～200	120,000	158,100	196,200	235,900	274,100	
～220	120,000	158,100	196,200	235,900	274,100	
～240	130,200	172,800	213,900	256,500	297,500	
～260	140,500	186,000	231,500	277,000	322,600	
(約1.5倍ヒダ)	～264	～352	～440	～528	～616	
タッセル含む。						円(税別)/cm
※写真の縫製スタイルは掲載価格とは異なる場合があります。						

組 成 | 綿52%・ポリエステル48% (刺繍部分：ポリエステル)
リ ピ ー ト | ↑ 23.8cm ↔ 26.4cm
寸法変化率 | 水洗い：タテ-1.5%・ヨコ-2.0%／ドライ：タテ-0.5%・ヨコ-0.5%

サ-46

あて布使用

推奨スタイル

クッション

施工例を見る

※刺繍商品のため、糸の切れ目や小さな針穴が目立つことがあります。
※生地製の製法上、縫製時に柄が合わない場合があります。
※素材の特性上、吸湿性によって生地が伸び縮みする場合があります。
※生地製の特性上、糸の節が目立つことがあります。
※生地製の製法上、カットされた糸の毛倒れがランダムになる場合があります。
※生地製の製法上、刺繍糸の末端が飛び出す場合があります。
※刺繍糸の飛びが多いため、引きつれや糸切れにご注意ください。



おすすめレース：SC8635 (P.258)



◆SC8236

SD4



SC8236

10cm

SC8237

Made in India

“ Slub yarn geometric jacquard ”

トレンドのアフリカンテイストを取り入れた幾何学柄。
インテリアの色を合わせると、お洒落にまとまります。



◆SC8237

SD4



カーテン(形態安定加工)：SC8237 シアーカーテン：SC8655 ウェイトウーリーロック(P.267) 壁紙：TH30175(2020-2022 FAITH)

標準価格 4,230 円/㎡ [6,000 円/m] 有効巾 142cm

【標準仕様】LP仕様(形態安定加工) 約2倍ヒダ(本縫い)裾:折返し						
W ►	～142	～213	～284	～355	～426	
H ▼	2巾	3巾	4巾	5巾	6巾	
～120	30,700	45,300	58,900	73,400	87,200	
～140	36,300	53,300	70,200	87,200	104,000	
～160	36,300	53,300	70,200	87,200	104,000	
～180	42,000	62,200	81,500	101,600	121,000	
～200	42,000	62,200	81,500	101,600	121,000	
～220	47,600	70,200	92,800	115,300	137,900	
～240	47,600	70,200	92,800	115,300	137,900	
～260	53,300	79,000	104,000	129,900	154,900	
(約1.5倍ヒダ)	～189	～284	～378	～473	～568	
タッセル含む。片開き最大製作巾は300cm。						
円 (税別) /cm						

組 成 | ポリエステル100%
リピー ト | ↑ 35cm ↔ 35.5cm
寸法変化率 | 水洗い: タテ-0.5%・ヨコ0% / ドライ: タテ-0.5%・ヨコ0%

サ-54



プレーンシェード ドラム式						
W ►	40～60	～90	～140	～190	～240	
H ▼	1W	2W	3W	4W	5W	
81～100	25,200	27,300	39,500	41,600	54,200	
～120	27,900	30,000	44,700	46,800	61,500	
～140	27,900	30,000	44,700	46,800	61,500	
～160	31,000	33,100	50,200	52,300	69,700	
～180	31,000	33,100	50,200	52,400	69,700	
～200	32,900	35,000	54,800	57,000	77,000	
～220	33,300	35,400	55,200	57,300	77,400	
コード式 上記価格表-3,000円 (最小仕上り巾:18cm)						
※写真の縫製スタイルは掲載価格とは異なる場合があります。						
円 (税別) /cm						

推奨スタイル



※生地 の 製 法 上、縫 製 時 に 柄 が 合 わ ない 場 合 が あ り ま す。
※生地 の 特 性 上、糸 の 節 が 目 立 つ こ と が あ り ま す。

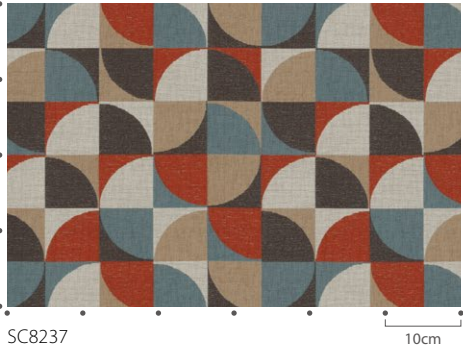

SC8237

10cm



おすすめレース：SC8655 (P.267)



カーテン：SC8239 シアーカーテン：SC8222 ウェイトウーリーロック (P.118) タッセル：FN620 クッション：SC8239 トリム付クッション：SC8307 (P.164) ・FN718 壁紙：FE74173 (2021-2023 FINE)



ツインシェード（プレーン+プレーン）：（前幕）SC8238（後幕）SC8221（P.118） 壁紙：FE74273（2021-2023 FINE）

SC8238-8239

Made in India

“ Natural embroidery ”

コットン混のベース生地にリーフ柄を刺繍。
やわらかな風合いとやさしいカラーが魅力の商品です。



◆SC8238

SD5



◆SC8239

SD4

標準価格 8,820 円/㎡ [11,500 円/m] 有効巾 130.5cm

【標準仕様】SS仕様（スタンダード） 約2倍ヒダ（本縫い）裾：折返し					
W ►	～195	～261	～326	～391	～456
H ▼	3巾	4巾	5巾	6巾	7巾
～120	79,400	104,200	129,100	153,900	178,600
～140	79,400	104,200	129,100	153,900	178,600
～160	91,200	121,200	150,000	178,600	207,400
～180	91,200	121,200	150,000	178,600	207,400
～200	104,200	136,900	170,900	203,500	237,500
～220	116,000	153,900	191,700	228,300	266,300
～240	116,000	153,900	191,700	228,300	266,300
～260	129,100	170,900	211,400	253,200	295,000
（約1.5倍ヒダ）	～261	～348	～435	～522	～609
タッセル含む。円（税別）/cm					

組 成 | ポリエステル70%・綿30%（刺繍部分：レーヨン）
リピー ト | ↑ 31.8cm ↔ 43.5cm
寸法変化率 | 水洗い：タテ-1.0%・ヨコ-1.0%／ドライ：タテ-0.5%・ヨコ-0.5%

サ-54       



プレーンシェード ドラム式					
W ►	40～60	～90	～140	～190	～240
H ▼	1W	2W	3W	4W	5W
81～100	28,700	30,800	46,900	49,000	65,100
～120	32,600	34,700	53,700	55,900	76,100
～140	35,600	37,700	60,600	62,800	85,900
～160	36,000	38,100	61,000	63,200	86,300
～180	39,900	42,000	67,900	70,100	97,100
～200	42,900	45,000	75,000	77,100	107,000
～220	43,300	45,400	75,400	77,500	107,400
コード式 上記価格表-3,000円（最小仕上り巾：18cm）					
※写真の縫製スタイルは掲載価格とは異なる場合があります。円（税別）/cm					

推奨スタイル

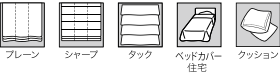

※刺繍商品のため、糸の切れ目や小さな針穴が目立つことがあります。
※生地製の製法上、縫製時に柄が合わない場合があります。
※生地製の特性上、糸の節が目立つことがあります。
※生地製の製法上、刺繍糸の末端が飛び出す場合があります。
※刺繍糸の飛びが多いため、引きつれや糸切れにご注意ください。



SC8238



おすすめレース：SC8221（P.118）

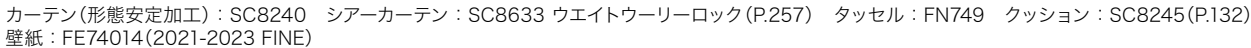

Made in Japan

トレンドのボタニカル柄をプリントで表現。
シックなカラーが木質やアイアンの家具とよく合います。

標準価格 3,400円/m² [5,100円/m] 有効巾 150cm

W ▶	～150	～225	～300	～375	～450
H ▼	2巾	3巾	4巾	5巾	6巾
～120	29,300	42,400	55,400	68,500	81,600
～140	29,300	42,400	55,400	68,500	81,600
～160	38,000	55,400	72,900	90,400	108,500
～180	38,000	55,400	72,900	90,400	108,500
～200	38,000	55,400	72,900	90,400	108,500
～220	46,700	68,500	90,400	112,800	134,700
～240	46,700	68,500	90,400	112,800	134,700
～260	46,700	68,500	90,400	112,800	134,700
(約1.5倍ヒダ)	～200	～300	～400	～500	～600

タッセル含む。片開き最大製作巾は300cm。

円（税別）/cm

W ▶	40~60	~90	~140	~190	~240
H ▼	1w	2w	3w	4w	5w
81~100	26,900	29,000	31,300	45,500	47,900
~120	26,900	29,000	31,300	45,600	47,900
~140	26,900	29,000	31,400	45,600	48,000
~160	31,700	33,800	36,100	54,500	56,900
~180	31,700	33,800	36,100	54,500	56,900
~200	31,700	33,800	36,100	54,500	56,900
~220	36,200	38,300	40,700	62,900	65,300

※写真の縫製スタイルは掲載価格とは異なる場合があります。

組 成 | ポリエステル100%
リ ピ ー ト | ↓ 60.5cm ↔ 75cm
寸法変化率 | 水洗い: タテ-0.5%・ヨコ0%/ドライ: タテ0%・ヨコ0%



推奨スタイル

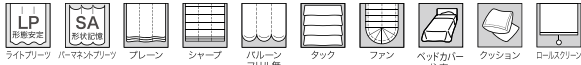

※生地の製法上、縫製時に柄が合わない場合があります。

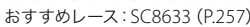



パッチワークカーテン(トップ型) : SC8241・SC8320(P.166、別冊Beside P.37) シアーカーテン : SC8657(P.268)
クッション : SC8350、SC8360(P.173)



SC8241

SD4

SC8241

Made in China

“ Natural embroidery ”

ナチュラルな風合いの生地に、
カラフルな刺繍でリーフを施した人気商品です。

標準価格 5,290 円/㎡ [7,300 円/㎡] 有効巾 138cm

【標準仕様】LP仕様(形態安定加工) 約2倍ヒダ(本縫い)裾:折返し					
W ▶	～138	～207	～276	～345	～414
H ▼	2巾	3巾	4巾	5巾	6巾
～120	36,200	53,000	69,800	86,500	103,300
～140	36,200	53,000	69,800	86,500	103,300
～160	47,500	69,800	92,100	114,400	136,700
～180	47,500	69,800	92,100	114,400	136,700
～200	47,500	69,800	92,100	114,400	136,700
～220	58,500	86,500	114,400	142,200	170,200
～240	58,500	86,500	114,400	142,200	170,200
～260	58,500	86,500	114,400	142,200	170,200
(約1.5倍ヒダ)	～184	～276	～368	～460	～552
タッセル含む。片開き最大製作巾は300cm。 円(税別)/cm					

ブレースィード ドラム式					
W ▶	40～60	～90	～140	～190	～240
H ▼	1W	2W	3W	4W	5W
81～100	29,400	31,500	48,400	50,500	67,300
～120	29,400	31,500	48,400	50,500	67,300
～140	29,400	31,500	48,400	50,600	67,400
～160	35,000	37,100	58,300	60,400	82,400
～180	35,000	37,100	58,300	60,500	82,400
～200	35,000	37,100	58,300	60,500	82,400
～220	39,700	41,800	68,200	70,300	96,600
コード式 上記価格表-3,000円 (最小仕上り巾:18cm)					
※写真の縫製スタイルは掲載価格とは異なる場合があります。 円(税別)/cm					

組 成 | ポリエステル100% (刺繍部分:レーヨン)
リ ピ ー ト | ↑ 60cm ↔ 69cm
寸法変化率 | 水洗い: タテ-1.0%・ヨコ0%/ドライ: タテ0%・ヨコ0%

サ-54

40

✕

✕

✕

✕

P

フック付

カラーミックス

施工例を見る

推奨スタイル

LP

形態安定

ライトフリール

ブレースィード

シャープ

バルーン

フリール無

タック

ベッドカ/ベ

住宅

クッション

※刺繍商品のため、糸の切れ目や小さな針穴が目立つことがあります。
※生地製の製法上、縫製時に柄が合わない場合があります。
※生地製の製法上、刺繍糸の末端が飛び出す場合があります。
※刺繍糸の飛びが多いため、引きつれや糸切れにご注意ください。



おすすめレース : SC8657 (P.268)



SD4



遮光3級

Made in Japan

たっぷりとした手持ち感と緯糸のネップが魅力の
風合い豊かなファブリックです。









【標準仕様】LP仕様(形態安定加工) 約2倍ヒダ(本縫い)裾:折返し

(約1.5倍ヒダ)	～200	～300	～400	～500	～600
タッセル含む。片開き最大製作巾は300cm。					円(税別)/cm

W ▶	40~60	~90	~140	~190	~240
H ▼	1w	2w	3w	4w	5w
81~100	27,200	29,300	31,600	45,200	47,500
~120	28,800	30,900	33,200	48,500	50,800
~140	30,500	32,600	34,900	51,800	54,200
~160	32,500	34,600	36,900	56,200	58,600
~180	34,200	36,300	38,600	59,500	61,900
~200	36,600	38,700	41,000	63,700	66,100
~220	37,800	40,000	42,300	66,500	68,900

円(税別)/cm

施工例を見る

ライトプリーツ パーマネンツァーツ プレーン シャギー バルーン フリル無 タック ファン ベッドカバー 住宅 クッション

※生地は、縫製時に柄が合わない場合があります。
 ※生地は、糸の節が目立つことがあります。
 ※柄表現の意匠糸はランダムに色が現れます。
 ※表面に毛玉のような糸節が見えますが、ネップ糸という意匠糸になります。



おすすめレース：SC8699 (P.283)

SC8244-8245

Made in Japan

“ Plump herringbone ”

ざっくりとしたミックス感のあるヘリンボーン。
ヴィンテージナチュラルな空間におすすめです。

標準価格 3,970円/㎡ [5,950円/㎡] 有効巾 150cm

【標準仕様】LP仕様(形態安定加工) 約2倍ヒダ(本縫い) 裾:折返し					
W ▶	～150	～225	～300	～375	～450
H ▼	2巾	3巾	4巾	5巾	6巾
～120	28,400	41,400	54,400	67,400	80,400
～140	31,700	46,300	60,900	75,600	90,200
～160	34,900	51,200	67,400	83,700	99,900
～180	38,200	56,100	73,900	91,800	109,700
～200	41,400	60,900	80,400	99,900	119,400
～220	44,700	65,800	86,900	108,100	129,200
～240	47,900	70,700	93,400	116,200	138,900
～260	51,200	75,600	99,900	124,300	148,700
(約1.5倍ヒダ)	～200	～300	～400	～500	～600

タッセル含む。片開き最大製作巾は300cm。 円(税別)/cm

ブレーションシェード ドラム式					
W ▶	40～60	～90	～140	～190	～240
H ▼	1W	2W	3W	4W	5W
81～100	24,100	26,100	28,400	39,800	42,200
～120	25,400	27,500	29,800	42,500	44,900
～140	27,500	29,600	31,900	45,900	48,300
～160	29,200	31,300	33,600	49,000	51,300
～180	30,500	32,600	35,000	52,200	54,600
～200	31,900	34,000	36,300	54,900	57,200
～220	33,600	35,700	38,000	57,900	60,300

コード式 上記価格表-3,000円 (最小仕上り巾:18cm)
※写真の縫製スタイルは掲載価格とは異なる場合があります。 円(税別)/cm

組成 | ポリエステル100%
リピート | ↑ ーcm ↔ 6.3cm
寸法変化率 | 水洗い: タテ0%・ヨコ0%/ドライ: タテ0%・ヨコ0%

サ-54 



推奨スタイル



※生地製の製法上、表面の引きつれや糸切れにご注意ください。



おすすめレース: SC8637 (P.259)



カーテン(形態安定加工): SC8245 クッション: SC8244 壁紙: FE74166(2021-2023 FINE)

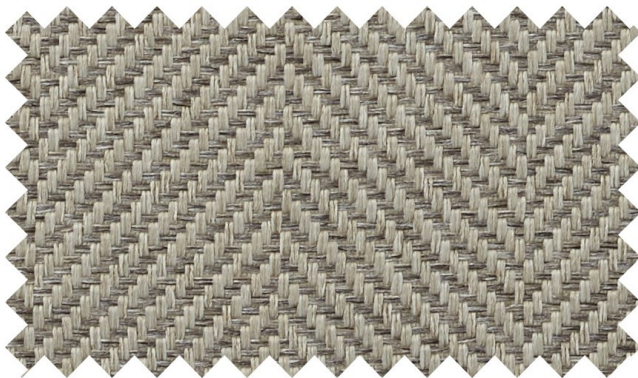

◆SC8244

SD4



◆SC8245

遮光3級



カーテン：SC8246

SC8246

Made in Japan

“ Cotton linen fabric ”

シックなカラーの数珠モール。
天然繊維ならではのやわらかな風合いが特徴です。

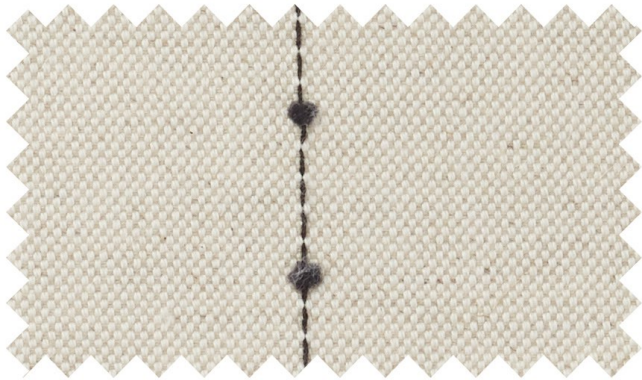

SC8246

SD5

標準価格 3,340円/㎡ [4,850円/m] 有効巾 145.2cm

【標準仕様】SS仕様(スタンダード) 約2倍ヒダ(本縫い)裾：折返し					
W ►	～145	～217	～290	～363	～435
H ▼	2巾	3巾	4巾	5巾	6巾
～120	23,400	33,900	44,400	55,100	65,600
～140	26,000	37,900	49,700	61,600	73,400
～160	28,700	41,900	55,100	68,200	81,400
～180	31,200	45,700	60,300	74,800	89,300
～200	33,900	49,700	65,600	81,400	97,300
～220	36,600	53,700	70,800	87,900	105,100
～240	39,200	57,600	76,100	94,600	113,000
～260	41,900	61,600	81,400	101,100	121,000
(約1.5倍ヒダ)	～193	～290	～387	～484	～580
タッセル含む。円 (税別) /cm					

組成 | 綿72%・麻27%・ナイロン1%
リピート | ↑ ↓ 1cm ↔ 13.2cm
寸法変化率 | 水洗い：タテ4.5%・ヨコ3.5% / ドライ：タテ1.0%・ヨコ0.5%

サ-46 あて布使用



ブレースシェード ドラム式					
W ►	40～60	～90	～140	～190	～240
H ▼	1W	2W	3W	4W	5W
81～100	23,100	25,100	35,500	37,600	48,100
～120	24,300	26,300	37,900	40,000	51,600
～140	25,900	28,000	40,800	42,900	55,700
～160	27,500	29,600	43,500	45,700	60,300
～180	28,700	30,800	46,400	48,600	63,700
～200	29,900	32,000	48,800	50,900	67,800
～220	31,500	33,600	51,500	53,700	71,700
コード式 上記価格表-3,000円 (最小仕上り巾：18cm)					
※写真の縫製スタイルは掲載価格とは異なる場合があります。円 (税別) /cm					

推奨スタイル

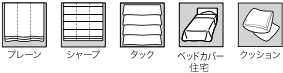

※意匠糸の形状は均一ではありません。
※素材の特性上、吸湿性によって生地が伸び縮みする場合があります。

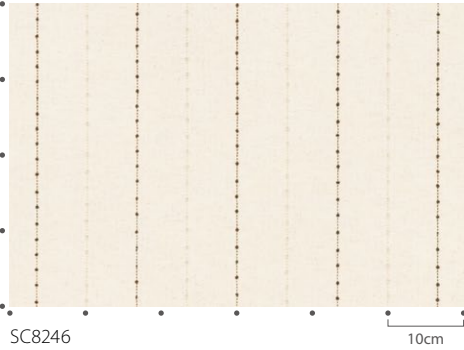

SC8246

10cm



おすすめレース：SC8740 (P.305)

SC8247

Made in Japan

“ Cotton-like tack drape ”

ナチュラルな風合いの横段タック。
天然繊維のような質感をお楽しみください。

標準価格 3,690円/m² [5,450円/m] 有効巾148cm

【標準仕様】LP仕様(形態安定加工) 約2倍ヒダ(本縫い)裾:折返し

W ▶	~148	~222	~296	~370	~444
H ▼	2市	3市	4市	5市	6市
~120	26,700	38,900	51,000	63,200	75,400
~140	29,800	43,400	57,100	70,800	84,400
~160	32,800	47,900	63,200	78,300	93,500
~180	35,900	52,500	69,300	85,900	102,700
~200	38,900	57,100	75,400	93,500	111,800
~220	41,800	61,700	81,300	101,200	120,900
~240	44,900	66,200	87,400	108,800	130,000
~260	47,900	70,800	93,500	116,300	139,200

(約1.5倍ヒダ)	~197	~296	~394	~493	~592
-----------	------	------	------	------	------

※写真の縫製スタイルは掲載価格とは異なる場合があります。

組 成 | ポリエステル100%（再生糸10%以上使用）

リピート | \updownarrow —cm \leftrightarrow —cm

寸法変化率 | 水洗い: タテ0%・ヨコ-0.5%/ドライ: タテ-0.5%・ヨコ0%

サ-56       あて布使用



推奨スタイル



※生地製の製法上、縫製時に柄が合わない場合があります。
※生地製の特性上、糸の節が目立つことがあります。



SC8247



おすすめレース：SC8663 (P.271)



カーテン：SC8247 シアーカーテン：SC8663 ウェイトウーリーロック(P.271)



ツインシェード（ブレーン+ブレーン）：（前幕・ボトム型ボーダー）SC8249・SC8331（P.168、別冊Beside P.44）（後幕）SC8653（P.266）

標準価格 3,670円/㎡ [5,500円/m] 有効巾150cm

【標準仕様】LP仕様（形態安定加工） 約2倍ヒダ（本縫い）裾：折返し						
W ▶	～150	～225	～300	～375	～450	
H ▼	2巾	3巾	4巾	5巾	6巾	
～120	26,900	39,200	51,500	63,700	76,000	
～140	30,000	43,800	57,600	71,400	85,200	
～160	33,000	48,400	63,700	79,100	94,400	
～180	36,100	53,000	69,900	86,800	103,700	
～200	39,200	57,600	76,000	94,400	112,900	
～220	42,300	62,200	82,200	102,100	122,100	
～240	45,300	66,800	88,300	109,800	131,300	
～260	48,400	71,400	94,400	117,500	140,500	
（約1.5倍ヒダ）	～200	～300	～400	～500	～600	

タッセル含む。片開き最大製作巾は300cm。 円（税別）/cm

組成 | ポリエステル100%
リピート | ↑ ↓ ← → 1cm
寸法変化率 | 水洗い：タテ0%・ヨコ0% / ドライ：タテ0%・ヨコ0%

サ-57 40 炎 炎 炎 炎 炎 (P)



ブレーンシェード ドラム式						
W ▶	40～60	～90	～140	～190	～240	
H ▼	1W	2W	3W	4W	5W	
81～100	23,600	25,700	28,000	39,000	41,400	
～120	24,900	27,000	29,300	41,600	43,900	
～140	26,900	29,000	31,300	44,800	47,200	
～160	28,600	30,700	33,000	47,800	50,100	
～180	29,900	31,900	34,300	50,900	53,200	
～200	31,100	33,200	35,600	53,400	55,800	
～220	32,800	34,900	37,200	56,300	58,700	
コード式 上記価格表-3,000円（最小仕上り巾：18cm）						
※写真の縫製スタイルは掲載価格とは異なる場合があります。				円（税別）/cm		

推奨スタイル

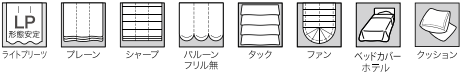

※生地の特性上、糸の節が目立つことがあります。

SC8248-8249

Made in Japan

“ Unevenness fabric ”

印象的な凹凸が新鮮な無地調ファブリック。
収縮糸でさり気なく表情をあたえています。

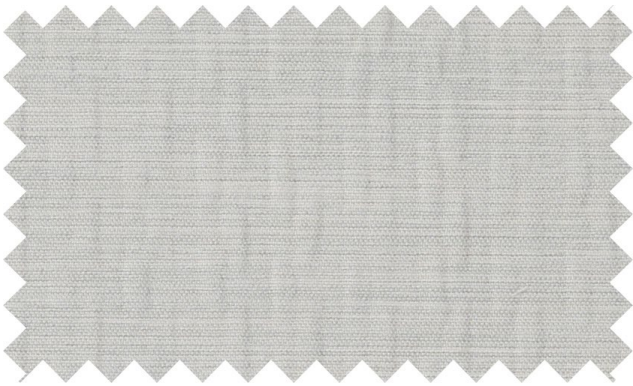

◆SC8248

SD5



SC8249

SD4



おすすめレース：SC8653（P.266）



カーテン(形態安定加工)：SC8252 レース：SC8706(P.288)

SC8250-8252

Made in Japan

“ Plump jacquard ”

やさしい色合いの線画調リーフ。
思わず触れたくなるような質感が人気の生地です。



SC8250

SD5



SC8251

SD5



◆SC8252

SD5

標準価格 3,130円/㎡ [4,600円/m] 有効巾147cm

【標準仕様】LP仕様(形態安定加工) 約2倍ヒダ(本縫い)裾:折返し						
W ►	～147	～220	～294	～367	～441	
H ▼	2巾	3巾	4巾	5巾	6巾	
～120	24,500	35,900	46,700	57,400	68,900	
～140	27,200	40,000	52,000	64,800	77,000	
～160	29,900	44,000	57,400	71,600	85,000	
～180	33,200	47,900	63,500	78,400	93,700	
～200	35,900	52,000	68,900	85,000	101,900	
～220	38,600	56,100	74,300	92,400	110,000	
～240	41,300	60,700	79,700	99,100	118,700	
～260	44,000	64,800	85,000	105,900	126,700	
(約1.5倍ヒダ)	～196	～294	～392	～490	～588	
タッセル含む。片開き最大製作巾は300cm。						円(税別)/cm

組 成 | ポリエステル100%
リ ピ ー ト | ↑ 20.5cm ↔ 9.8cm
寸法変化率 | 水洗い: タテ-1.0%・ヨコ0% / ドライ: タテ-1.0%・ヨコ0%

サ-56 あて布使用



ブレーションシェード ドラム式						
W ►	40～60	～90	～140	～190	～240	
H ▼	1W	2W	3W	4W	5W	
81～100	24,000	26,100	28,400	39,700	42,000	
～120	25,600	27,700	30,000	42,500	44,800	
～140	26,800	28,900	31,200	44,800	47,200	
～160	28,300	30,400	32,700	48,000	50,300	
～180	28,300	30,400	32,800	48,000	50,400	
～200	29,500	31,600	33,900	50,300	52,700	
～220	31,700	33,800	36,100	53,500	55,900	
コード式 上記価格表-3,000円 (最小仕上り巾:18cm)						
※写真の縫製スタイルは掲載価格とは異なる場合があります。						円(税別)/cm

推奨スタイル

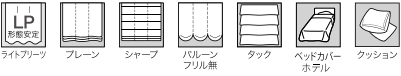

※生地製の製法上、縫製時に柄が合わない場合があります。



SC8251

10cm



おすすめレース：SC8706 (P.288)



カーテン：SC8254 レース：SC8728(P.300)



SC8253

SD5



SC8254

SD5

SC8253-8254

Made in Japan

“ Gradation jacquard ”

多色使いのおおらかなリーフ柄。
経糸のグラデーションで繊細な葉脈を表現しています。

標準価格 4,860円/㎡ [7,500円/㎡] 有効巾154.5cm

【標準仕様】LP仕様(形態安定加工) 約2倍ヒダ(本縫い)裾:折返し					
W▶	～154	～231	～309	～386	～463
H▼	2巾	3巾	4巾	5巾	6巾
～120	41,700	61,200	80,700	100,200	119,700
～140	41,700	61,200	80,700	100,200	119,700
～160	41,700	61,200	80,700	100,200	119,700
～180	51,600	75,800	100,200	124,600	148,900
～200	51,600	75,800	100,200	124,600	148,900
～220	61,200	90,500	119,700	148,900	178,200
～240	61,200	90,500	119,700	148,900	178,200
～260	61,200	90,500	119,700	148,900	178,200
(約1.5倍ヒダ)	～206	～309	～412	～515	～600

タッセル含む。片開き最大製作巾は300cm。円(税別)/cm

ブレースィード ドラム式					
W▶	40～60	～90	～140	～190	～240
H▼	1W	2W	3W	4W	5W
81～100	28,000	30,100	32,400	46,700	49,100
～120	28,000	30,100	32,400	46,700	49,100
～140	31,800	33,900	36,200	55,200	57,600
～160	32,100	34,200	36,600	55,600	58,000
～180	36,900	39,000	41,300	64,100	66,500
～200	36,900	39,000	41,400	64,200	66,500
～220	37,300	39,400	41,800	64,500	66,900

コード式 上記価格表-3,000円 (最小仕上り巾:18cm)
※写真の縫製スタイルは掲載価格とは異なる場合があります。円(税別)/cm

組成 | ポリエステル100%
リピート | ↓ 50cm ↔ 51.5cm
寸法変化率 | 水洗い: タテ0.5%・ヨコ0% / ドライ: タテ0%・ヨコ0%

サ-57 40 40 40 40 40 P

防火 防湿 防臭 防カビ 防虫

施工例を見る

推奨スタイル

LP 形態安定 プレーン シャープ バルーン フリル無 タック ファン ベッドカバー 住宅 クッション ロー&クリーン

※生地製の製法上、縫製時に柄が合わない場合があります。



SC8253 10cm



おすすめレース：SC8728 (P.300)

SC8255-8256

Made in India

“ Cotton mix jacquard ”

マットな柄に、地のツヤ感が心地よいリーフ柄。
お部屋を明るく彩ります。



ツインシェード（プレーン＋プレーン）：（前幕）SC8255（後幕）SC8659（P.269） クッション：SC8256 壁紙：TH30314・TH30317（2020-2022 FAITH）



SC8255

SD4

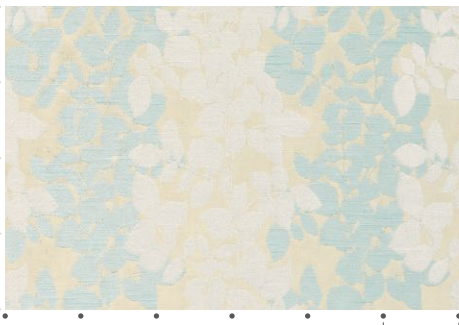

SC8255

10cm



SC8256

SD4

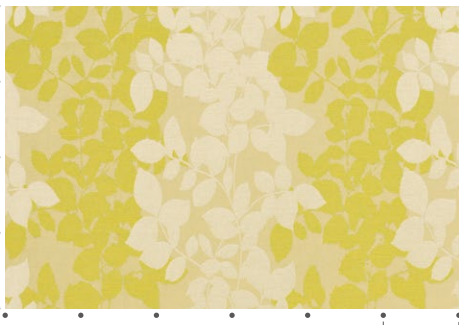

SC8256

10cm



おすすめレース：SC8659（P.269）

標準価格 2,790円/㎡ [3,900円/㎡] 有効巾140cm

【標準仕様】SS仕様（スタンダード） 約2倍ヒダ（本縫い）裾：折返し						
W ▶	～140	～210	～280	～350	～420	
H ▼	2巾	3巾	4巾	5巾	6巾	
～120	20,500	29,900	38,900	47,800	57,300	
～140	25,000	36,600	47,800	59,600	70,800	
～160	25,000	36,600	47,800	59,600	70,800	
～180	29,900	43,400	57,300	70,800	84,700	
～200	29,900	43,400	57,300	70,800	84,700	
～220	34,500	50,600	66,200	82,400	98,700	
～240	34,500	50,600	66,200	82,400	98,700	
～260	38,900	57,300	75,700	93,600	112,000	
（約1.5倍ヒダ）	～186	～280	～373	～466	～560	
タッセル含む。					円（税別）/cm	

組成 | ポリエステル65%・綿35%
リピート | ↑ 41cm ↔ 35cm
寸法変化率 | 水洗い：タテ0%・ヨコ0% / ドライ：タテ0%・ヨコ0%

サ-54 40 40 40 40 40 40



プレーンシェード ドラム式						
W ▶	40～60	～90	～140	～190	～240	
H ▼	1W	2W	3W	4W	5W	
81～100	24,600	26,600	38,100	40,200	51,700	
～120	24,600	26,700	38,100	40,200	51,700	
～140	26,700	28,800	42,800	44,900	58,500	
～160	27,100	29,200	43,200	45,300	58,900	
～180	27,100	29,200	43,200	45,400	59,000	
～200	29,700	31,800	47,700	49,900	66,000	
～220	30,000	32,100	48,100	50,200	66,400	
コード式 上記価格表-3,000円（最小仕上り巾：18cm）						
※写真の縫製スタイルは掲載価格とは異なる場合があります。					円（税別）/cm	

推奨スタイル



※生地 の 製 法 上、縫 製 時 に 柄 が 合 わ ない 場 合 が あ り ま す。
※生地 の 特 性 上、糸 の 節 が 目 立 つ こ と が あ り ま す。

SC8257-8258

Made in Japan

高耐久 “For cat lovers”

引っ掻きに強いナチュラルなドレープ。
ペットと暮らす方におすすめの商品です。

標準価格 3,000 円/m² [4,500 円/m] 有効巾 150cm

【標準仕様】LP仕様(形態安定加工) 約2倍ヒダ(本縫い)裾:折返し

W ▶	~150	~225	~300	~375	~450
H ▼	2巾	3巾	4巾	5巾	6巾
~120	23,500	34,200	44,900	55,500	66,200
~140	26,200	38,200	50,200	62,200	74,200
~160	28,800	42,200	55,500	68,900	82,200
~180	31,500	46,200	60,900	75,600	90,300
~200	34,200	50,200	66,200	82,200	98,300
~220	36,900	54,200	71,600	88,900	106,300
~240	39,500	58,200	76,900	95,600	114,300
~260	42,200	62,200	82,200	102,300	122,300

(約1.5倍ヒダ) ~200 ~300 ~400 ~500 ~600

タッセル含む。片開き最大製作巾は300cm。円(税別)/cm

プレーンシェード ドラム式

W ▶	40~60	~90	~140	~190	~240
H ▼	1w	2w	3w	4w	5w
81~100	22,700	24,800	27,100	37,200	39,500
~120	23,900	26,000	28,300	39,500	41,800
~140	25,700	27,800	30,100	42,400	44,800
~160	27,200	29,300	31,600	45,100	47,500
~180	28,400	30,500	32,800	47,900	50,200
~200	29,500	31,600	33,900	50,200	52,500
~220	31,000	33,100	35,500	52,800	55,200

コード式 上記価格表-3,000円 (最小仕上り巾:18cm)

※写真の縫製スタイルは掲載価格とは異なる場合があります。 円(税別)/cm

組成 | ポリエステル100% (ポリウレタン樹脂加工)

リポート | \updownarrow —cm \leftrightarrow —cm

寸法変化率 | 水洗い：タテ0%・ヨコ0%/ドライ：タテ-0.5%・ヨコ-0.5%

サ-54

[施工例を見る](#)

推奨スタイル

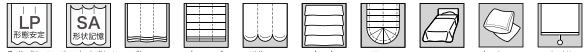

※生地製の製法上、表情はランダムになります。

※引っ掻きに対する強度は相対的評価であり、全ての裂傷を防げるものではありません。



おすすめレース: SC8259 (P.140)



カーテン(形態安定加工)：SC8257 シアーカーテン：SC8259 壁紙：RE51666(2020-2022 RéSERVE) クッション：SC8258

高耐久について

表面にポリウレタン樹脂をコーティングすることで、耐久性を上げました。

ペットの引っ掻きによるキズや毛玉を防止する効果が期待できます。

帝人フロンティア(株)スナッグ試験 (JISスナッグ試験準拠)

試験時間		ドレープ		シアー	
		フランク (SC8324)	高耐久 (SC8257)	フランク (SC8689)	高耐久 (SC8259)
10時間	タテ	3.5	4	3.5	4
	ヨコ	4	4	3.5	4
15時間	タテ	3	3.5	3	3.5
	ヨコ	3	3.5	3	3.5

※数値が大きいほど耐久性が高くなります。

※試験数値は実測値であり、保証値ではありません。

※未加工品については、ドレープSC8324、SC8327(P.168)、シアー SC8689(P.278)をご参照ください。

※試験方法については、別冊Beside P.96をご参照ください。



◆ SC8257



◆ SC8258

SD5



SC8259 (シアー)

Made in Japan

高耐久 “For cat lovers”

ペット用に開発した引っ掻きに強いシアー。
コットンのような風合いも魅力です。

◆ SC8259

TP4

シアーカーテン：SC8259

標準価格 2,400 円/m² [3,600 円/m]

有効巾 150cm

【標準仕様】SS仕様(スタンダード) 約2倍ヒダ(本縫い)裾:折返し

W ▶	~150	~225	~300	~375	~450
H ▼	2巾	3巾	4巾	5巾	6巾
~120	17,300	26,000	34,600	43,200	51,900
~140	19,500	29,200	38,900	48,600	58,400
~160	21,600	32,400	43,200	54,000	64,800
~180	23,800	35,700	47,600	59,400	71,300
~200	26,000	38,900	51,900	64,800	77,800
~220	28,100	42,200	56,200	70,200	84,300
~240	30,300	45,400	60,500	75,600	90,800
~260	32,400	48,600	64,800	81,000	97,200

(約1.5倍ヒダ)	~200	~300	~400	~500	~600
タッセルなし。					円(税別)/cm

LP仕様（形態安定加工）の場合は、ご注文の際にご指定ください。

組成 | ポリエステル100% (ポリウレタン樹脂加工)

寸法変化率 | 水洗い：タテ0%・ヨコ0%/ドライ：タテ0%・ヨコ0%

サ-54



[施工例を見る](#)



プレーンシェード ドラム式

W ▶	40~60	~90	~140	~190	~240
H ▼	1w	2w	3w	4w	5w
81~100	21,900	24,000	26,300	35,600	37,900
~120	23,000	25,000	27,400	37,600	40,000
~140	24,600	26,700	29,000	40,300	42,700
~160	26,000	28,100	30,400	42,700	45,100
~180	27,000	29,100	31,500	45,200	47,600
~200	28,000	30,100	32,500	47,300	49,600
~220	29,400	31,600	33,900	49,700	52,100

コード式 上記価格表-3,000円 (最小仕上り巾:18cm)

※写真の縫製スタイルは掲載価格とは異なる場合があります。 円(税別)/cm

推奨スタイル

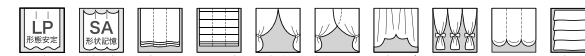

※生地特性上、糸の節が目立つことがあります。
※引っ掻きに対する強度は相対的評価であり、全ての裂傷を防げるものではありません。