



カーテン：SC8471、SC8473、SC8472 シアーカーテン：SC8632 ウェイトウーリーロック (P.256) タッセル：FN704 クッション：SC8399 (P.177) 壁紙：FE74173 (2021-2023 FINE)



カーテン：SC8471、SC8473



タッセル：FN704

SC8471-8473

Made in Japan

“ Double weave multifilament ”

分織糸を使った風通組織で仕上げたこだわりの生地。
ドレープを取ると、美しい陰影が生まれます。

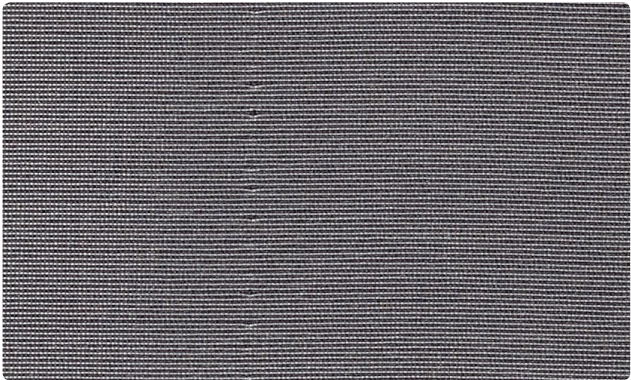

◆SC8471 遮光1級 (C)

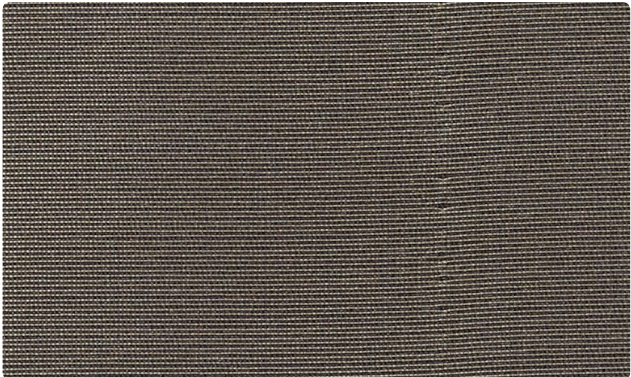

◆SC8472 遮光1級 (C)

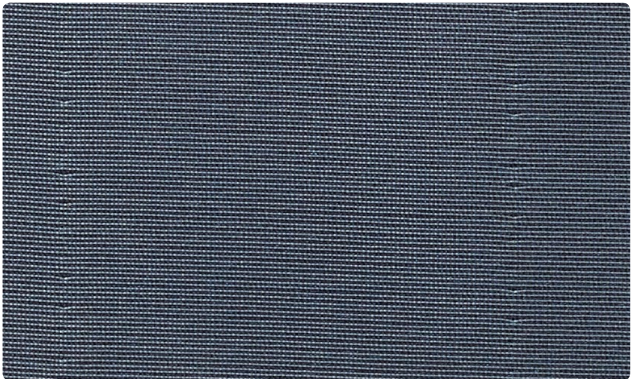

◆SC8473 遮光1級 (C)

SC8471-8473

標準価格 8,400円/m 有効巾 100cm

【標準仕様】LP仕様(形態安定加工) 約2倍ヒダ(本縫い)裾:折返し					
W ▶	～150	～200	～250	～300	～350
H ▼	3巾	4巾	5巾	6巾	7巾
～120	50,200	66,000	81,700	97,500	113,200
～140	56,100	73,800	91,600	109,300	127,000
～160	62,000	81,700	101,400	121,100	140,800
～180	67,900	89,600	111,300	132,900	154,600
～200	73,800	97,500	121,100	144,800	168,400
～220	79,800	105,400	131,000	156,600	182,200
～240	85,700	113,200	140,800	168,400	196,000
～260	91,600	121,100	150,700	180,200	209,800
(約1.5倍ヒダ)	～200	～266	～333	～400	～466
タッセル含む。片開き最大製作巾は300cm。					円(税別)/cm
※写真の縫製スタイルは掲載価格とは異なる場合があります。					

組成 | ポリエステル100%
リピート | 1cm ↔ 1cm
寸法変化率 | 水洗い: タテ0%・ヨコ0% / ドライ: タテ0%・ヨコ0%

サ-54 40 防炎 (イ) 24時間フル 遮光 1級



推奨スタイル



※生地特性上、ライトブリーツ（形態安定加工）をおすすめいたします。
※遮光性能がある商品ですが、二重組織の接結点から光漏れが生じます。
※二重組織のため、ブリーツ部分のしわやふくらみが目立つことがあります。
※繊細な生地のため、お取り扱いにはご注意ください。



施工例を見る



おすすめレース：SC8632 (P.256)



カーテン(形態安定加工)：SC8474 シアーカーテン：SC8692(P.279) 壁紙：TH30368(2020-2022 FAITH)

標準価格 7,030円/㎡ [9,700円/m] 有効巾138cm

【標準仕様】LP仕様(形態安定加工) 約2倍ヒダ(本縫い)裾:折返し					
W ►	～138	～207	～276	～345	～414
H ▼	2巾	3巾	4巾	5巾	6巾
～120	40,800	59,500	78,200	96,900	115,600
～140	45,400	66,400	87,500	108,600	129,700
～160	50,100	73,400	96,900	120,200	143,700
～180	54,700	80,500	106,200	131,900	157,800
～200	59,500	87,500	115,600	143,700	171,700
～220	64,100	94,500	124,900	155,400	185,800
～240	68,800	101,500	134,300	167,100	199,800
～260	73,400	108,600	143,700	178,700	213,900
(約1.5倍ヒダ)	～184	～276	～368	～460	～552
タッセル含む。片開き最大製作巾は300cm。 円(税別)/cm					

組 成 | ポリエステル100%
リピー ト | ↑ ↓ ーcm ↔ ーcm
寸法変化率 | 水洗い: タテ-0.5%・ヨコ0%／ドライ: タテ-0.5%・ヨコ-0.5%

サ-54      

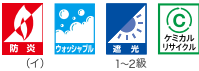

プレーンシェード ドラム式					
W ►	40～60	～90	～140	～190	～240
H ▼	1W	2W	3W	4W	5W
81～100	27,300	29,400	44,000	46,100	60,700
～120	29,100	31,200	47,600	49,700	66,200
～140	31,700	33,800	52,100	54,200	72,300
～160	33,700	35,800	55,900	58,000	78,900
～180	35,600	37,700	60,300	62,500	84,200
～200	37,400	39,500	63,800	65,900	90,400
～220	39,600	41,700	67,800	69,900	96,100
コード式 上記価格表-3,000円 (最小仕上り巾:18cm)					
※写真の縫製スタイルは掲載価格とは異なる場合があります。 円(税別)/cm					

推奨スタイル

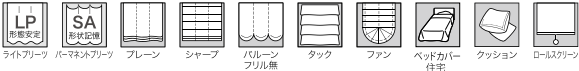

※生地特性上、ライトブリーツ(形態安定加工)をおすすめいたします。
※生地の製法上、表情はランダムになります。

SC8474-8477

Made in Japan

“Bright mix jacquard ”

何層にも色が重ねられ、底光りする生地。
見る角度によって表情が豊かに変わります。

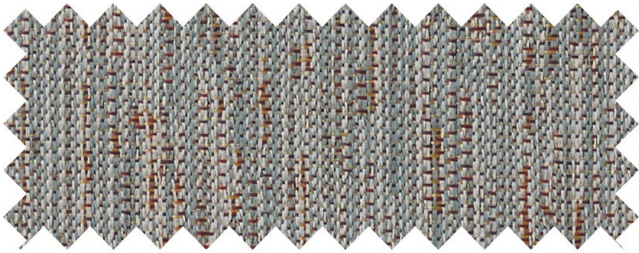

SC8474 遮光2級

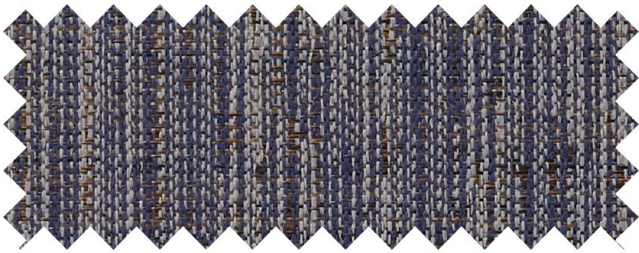

SC8475 遮光1級 (C)



SC8476 遮光1級 (C)

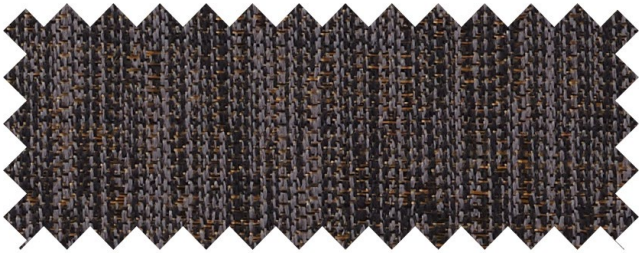

SC8477 遮光1級 (C)



おすすめレース：SC8692 (P.279)

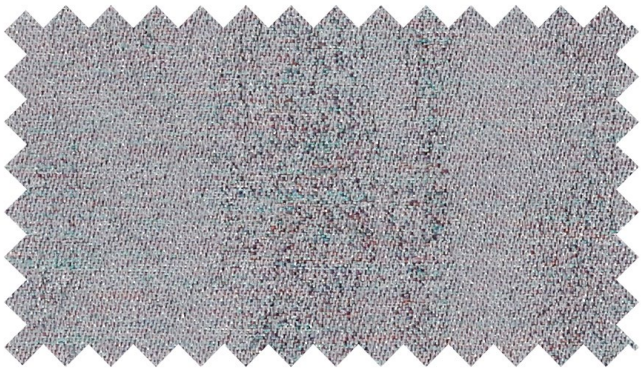

◆SC8478

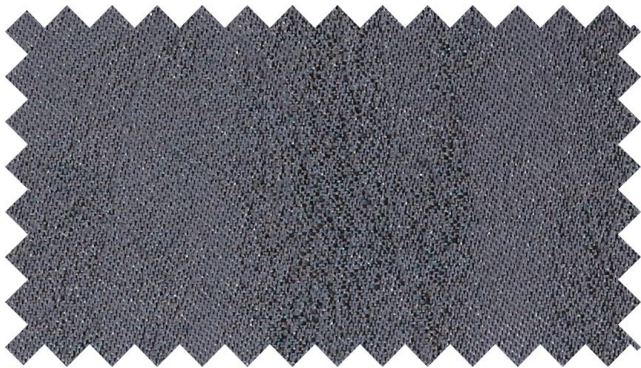

◆SC8479

遮光1級 (C)

遮光1級 (B)



SC8478-8479

Made in Japan

“ Embossed jacquard ”

ジャカード表現のモアレ柄にエンボスを施しました。
緯糸に織り込んだ多色の糸が鈍く揺らめきます。

標準価格 6,660円/㎡ [9,900円/m] 有効巾148.8cm

【標準仕様】LP仕様(形態安定加工) 約2倍ヒダ(本縫い) 裾:折返し

W ►	～148	～223	～297	～372	～446
H ▼	2巾	3巾	4巾	5巾	6巾
～120	49,100	70,800	93,700	115,500	138,300
～140	49,100	70,800	93,700	115,500	138,300
～160	57,500	84,100	111,800	138,300	164,900
～180	57,500	84,100	111,800	138,300	164,900
～200	67,200	98,500	129,900	161,200	192,600
～220	67,200	98,500	129,900	161,200	192,600
～240	75,700	111,800	148,000	182,900	219,200
～260	84,100	125,100	164,900	205,800	245,700

(約1.5倍ヒダ) 約198 ～297 ～396 ～496 ～595
タッセル含む。片開き最大製作巾は300cm。円 (税別) /cm

ブレーションシェード ドラム式

W ►	40～60	～90	～140	～190	～240
H ▼	1W	2W	3W	4W	5W
81～100	30,500	32,600	34,900	51,700	54,000
～120	30,500	32,600	34,900	51,700	54,100
～140	34,200	36,300	38,600	58,900	61,200
～160	34,600	36,700	39,000	59,300	61,600
～180	38,200	40,300	42,700	67,600	70,000
～200	41,900	44,000	46,400	75,000	77,400
～220	42,300	44,400	46,700	75,400	77,800

コード式 上記価格表-3,000円 (最小仕上り巾:18cm)
※写真の縫製スタイルは掲載価格とは異なる場合があります。円 (税別) /cm

組 成 | ポリエステル100%
リピー ト | ↓ 37.2cm ↔ 37.2cm (織のリピートによる)
寸法変化率 | 水洗い: タテ0%・ヨコ0%/ドライ: タテ0%・ヨコ0%

サ-54 40 10 10 10 10 P



(イ)

施工例を見る



推奨スタイル

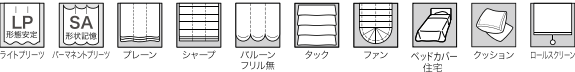

※生地の特性上、ライトブリーツ (形態安定加工) をおすすめいたします。
※当商品はエンボス加工を施しております。



おすすめレース: SC8596 (P.235)

カーテン(形態安定加工): SC8479 シアーカーテン: SC8596(P.235) タッセル: FN712 クッション、フットスロー: SC8478
壁紙: TH30868(2020-2022 FAITH)

SC8478-8479

BLACKOUT・PLAN・

SC8480-8482

Made in Japan

“ Bright mix plain ”

ふっくらとした組織と金属的なカラーが特徴。
シャンブレー効果もある、モダンなファブリックです。



◆ SC8480

遮光2級

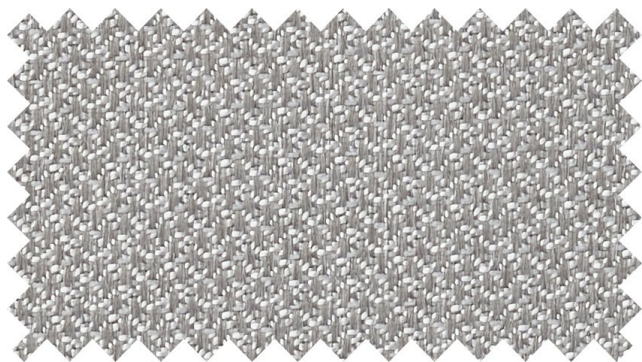

◆ SC8481

遮光2級



◆ SC8482

遮光1級 (C)

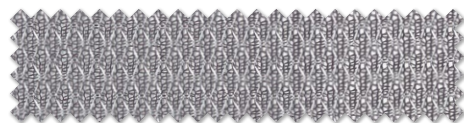

おすすめレース：SC8718 (P.294)



カーテン(形態安定加工) : SC8482 レース : SC8718(P.294) 壁紙 : SGB2365(2021-2024 XSELECT)、TH30863(2020-2022 FAITH)

標準価格 3,600円/m² [5,400円/m] 有効巾150cm

【標準仕様】LP仕様(形態安定加工) 約2倍ヒダ(本縫い)裾:折返し

W ▶	~150	~225	~300	~375	~450
H ▼	2巾	3巾	4巾	5巾	6巾
~120	26,600	38,700	50,800	62,900	75,000
~140	29,600	43,200	56,900	70,500	84,100
~160	32,600	47,800	62,900	78,100	93,200
~180	35,700	52,300	69,000	85,700	102,300
~200	38,700	56,900	75,000	93,200	111,400
~220	41,700	61,400	81,100	100,800	120,500
~240	44,700	66,000	87,200	108,400	129,600
~260	47,800	70,500	93,200	116,000	138,700

(約1.5倍ヒダ)	～200	～300	～400	～500	～600
タッセル含む。片開き最大製作巾は300cm。					円(税別)/cm

組 成 | ポリエステル100%

リポート | \updownarrow —cm \leftrightarrow —cm

寸法変化率 | 水洗い: タテ0%・ヨコ0%/ドライ: タテ0%・ヨコ0%

サ-54      

[施工例を見る](#)

プレーンシェード ドラム式

W ▶	40~60	~90	~140	~190	~240
H ▼	1w	2w	3w	4w	5w
81~100	23,600	25,600	27,900	38,800	41,200
~120	24,800	26,900	29,200	41,400	43,700
~140	26,800	28,900	31,200	44,600	47,000
~160	28,400	30,500	32,900	47,500	49,900
~180	29,700	31,800	34,100	50,600	52,900
~200	31,000	33,100	35,400	53,100	55,500
~220	32,600	34,700	37,000	56,000	58,400

コード式 上記価格表-3,000円 (最小仕上り巾:18cm)

※写真の縫製スタイルは掲載価格とは異なる場合があります。 円(税別)/cm

推奨スタイル

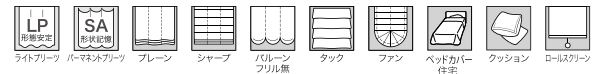

※生地特性上、ライトプリーツ（形態安定加工）をおすすめいたします。

※生地の製法上、表面の引きつれや糸切れにご注意ください。

SC8483-8485

Made in Japan

“ Metallic plain ”

高級感のある光沢と風合いの遮光カーテン。
シックな空間におすすめです。



SC8483

遮光2級

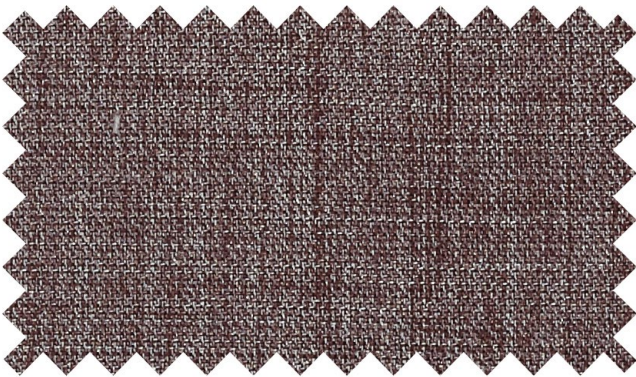

◆SC8484

遮光1級 (C)

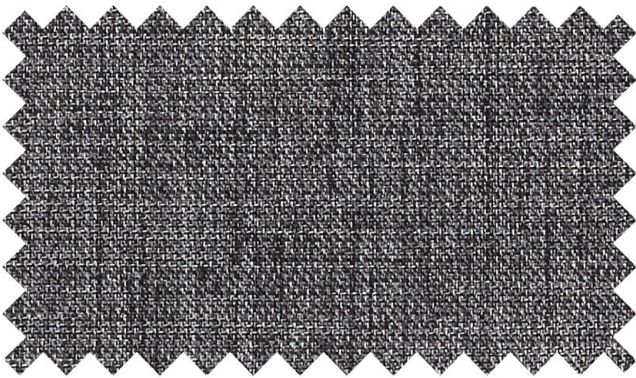

SC8485

遮光1級 (C)



おすすめレース：SC8682 (P.275)



カーテン：SC8485 シアーカーテン：SC8682 (P.275)

標準価格 3,400円/㎡ [5,100円/m] 有効巾150cm

【標準仕様】LP仕様(形態安定加工) 約2倍ヒダ(本縫い)裾：折返し						
W ►	～150	～225	～300	～375	～450	
H ▼	2巾	3巾	4巾	5巾	6巾	
～120	25,500	37,200	48,800	60,500	72,100	
～140	28,500	41,600	54,600	67,700	80,800	
～160	31,400	45,900	60,500	75,000	89,600	
～180	34,300	50,300	66,300	82,300	98,300	
～200	37,200	54,600	72,100	89,600	107,000	
～220	40,100	59,000	77,900	96,800	115,800	
～240	43,000	63,400	83,700	104,100	124,500	
～260	45,900	67,700	89,600	111,400	133,200	
(約1.5倍ヒダ)	～200	～300	～400	～500	～600	
タッセル含む。片開き最大製作巾は300cm。						円 (税別) / cm

組成 | ポリエステル100%
リピート | 1cm ↔ 1cm
寸法変化率 | 水洗い：タテ-0.5%・ヨコ0% / ドライ：タテ-0.5%・ヨコ0%

サ-54 40 40 40 40 40 40

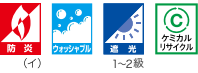

ブレースシェード ドラム式						
W ►	40～60	～90	～140	～190	～240	
H ▼	1W	2W	3W	4W	5W	
81～100	23,300	25,400	27,700	38,300	40,600	
～120	24,500	26,600	28,900	40,700	43,100	
～140	26,400	28,500	30,900	43,900	46,200	
～160	28,000	30,100	32,400	46,700	49,100	
～180	29,300	31,400	33,700	49,700	52,000	
～200	30,500	32,600	34,900	52,100	54,500	
～220	32,100	34,200	36,500	54,900	57,300	
コード式 上記価格表-3,000円 (最小仕上り巾：18cm)						
※写真の縫製スタイルは掲載価格とは異なる場合があります。						円 (税別) / cm

推奨スタイル



※生地特性上、ライトフリース（形態安定加工）をおすすめいたします。
※生地製法上、表情はランダムになります。

SC8483-8485

BLACKOUT -PLAIN-



カーテン(形状記憶加工)：SC8487 レース：SC8702(P.285)

SC8486-8489

Made in Japan

“ Herringbone stripes ”

ヘリンボーン組織のベーシックな暗幕生地。
さり気ない光沢がモダンな空間によく合います。

標準価格 3,300 円/m² [4,950 円/m] 有効巾 150cm

W ▶	～150	～225	～300	～375	～450
H ▼	2巾	3巾	4巾	5巾	6巾
～120	25,000	36,400	47,800	59,200	70,600
～140	27,900	40,700	53,500	66,400	79,200
～160	30,700	45,000	59,200	73,500	87,700
～180	33,600	49,300	64,900	80,600	96,300
～200	36,400	53,500	70,600	87,700	104,800
～220	39,300	57,800	76,300	94,900	113,400
～240	42,100	62,100	82,000	102,000	121,900
～260	45,000	66,400	87,700	109,100	130,500
(約1.5倍ヒダ)	～200	～300	～400	～500	～600

タッセル含む。片開き最大製作巾は300cm。

円(税別)/cm

円 (税別) / cm

プレーンシェード ドラム式

W ▶	40~60	~90	~140	~190	~240
H ▼	1w	2w	3w	4w	5w
81~100	23,100	25,200	27,500	38,000	40,400
~120	24,400	26,400	28,800	40,400	42,800
~140	26,300	28,300	30,700	43,500	45,900
~160	27,800	29,900	32,200	46,300	48,700
~180	29,000	31,100	33,500	49,200	51,600
~200	30,200	32,300	34,700	51,600	54,000
~220	31,800	33,900	36,300	54,400	56,800

コード式 上記価格表-3,000円 (最小仕上り巾:18cm)

円 (税別) / cm

組 成 | ポリエステル100%

リポート | ↑ ↓ —cm ↔ —cm

寸法変化率 | 水洗い：タテ-1.0%・ヨコ0%/ドライ：タテ-1.0%・ヨコ0%

サ-54      

[施工例を見る](#)

推奨スタイル

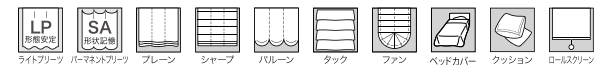

※生地特性上、ライトプリーツ（形態安定加工）をおすすめいたします。



おすすめレース: SC8742 (P.306)



SC8486

遮光2級

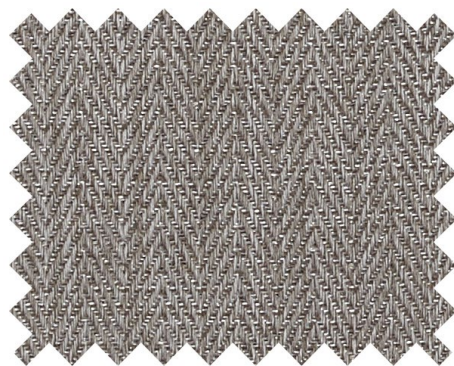

SC8487

遮光2級

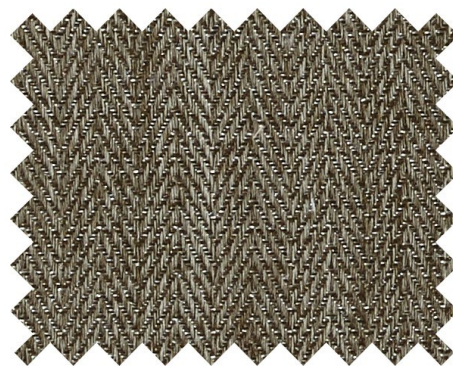

SC8488

遮光2級



SC8489

遮光1級 (C)



カーテン：SC8490



ブレースンシェード：SC8493 クッション：SC8493

SC8490-8491

Made in Japan

“ Shiny plain ”

ほどよい光沢感が特徴のファブリック。洗練されたモダンさを感じる商品です。

標準価格 3,240 円/㎡ [4,850 円/m] 有効巾 150cm

【標準仕様】LP仕様(形態安定加工) 約2倍ヒダ(本縫い) 裾:折返し						
W ►	～150	～225	～300	～375	～450	
H ▼	2巾	3巾	4巾	5巾	6巾	
～120	24,700	35,900	47,200	58,400	69,700	
～140	27,500	40,200	52,800	65,400	78,100	
～160	30,300	44,400	58,400	72,500	86,500	
～180	33,100	48,600	64,000	79,500	94,900	
～200	35,900	52,800	69,700	86,500	103,400	
～220	38,700	57,000	75,300	93,500	111,800	
～240	41,600	61,200	80,900	100,600	120,200	
～260	44,400	65,400	86,500	107,600	128,700	
(約1.5倍ヒダ)	～200	～300	～400	～500	～600	
タッセル含む。片開き最大製作巾は300cm。 円(税別)/cm						

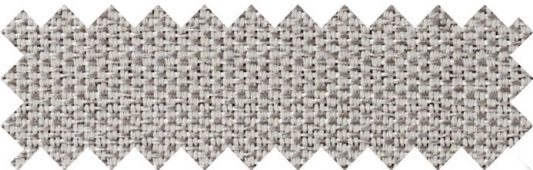

SC8490

遮光2級



SC8491

遮光1級 (C)

ブレースンシェード ドラム式						
W ►	40～60	～90	～140	～190	～240	
H ▼	1W	2W	3W	4W	5W	
81～100	23,100	25,100	27,500	37,800	40,200	
～120	24,300	26,300	28,700	40,200	42,600	
～140	26,100	28,200	30,500	43,300	45,700	
～160	27,700	29,800	32,100	46,000	48,400	
～180	28,900	31,000	33,300	48,900	51,300	
～200	30,100	32,200	34,500	51,300	53,700	
～220	31,600	33,700	36,100	54,100	56,400	

コード式 上記価格表-3,000円 (最小仕上り巾:18cm)
※写真の縫製スタイルは掲載価格とは異なる場合があります。 円(税別)/cm

組 成 | ポリエステル100%
リピー ト | ↑ ↓ ーcm ↔ ーcm
寸法変化率 | 水洗い: タテ-1.0%・ヨコ0%/ドライ: タテ-0.5%・ヨコ0%











サ-54 40 1-2級

施工例を見る



推奨スタイル

ライトブリーツ パーネットブリーツ プレースン シャープ バルーン フリル無 タック ファン ベッドカバー 住宅 クッション ロールスクリーン

※生地特性上、ライトブリーツ(形態安定加工)をおすすめいたします。



おすすめレース: SC8747 (P.307)

SC8492-8493

Made in Japan

“ Natural textured print ”

ざっくりとしたミックス感をプリントで表現した人気の無地調暗幕です。

標準価格 3,450 円/m 有効巾 100cm

【標準仕様】LP仕様(形態安定加工) 約2倍ヒダ(本縫い) 裾:折返し						
W ►	～150	～200	～250	～300	～350	
H ▼	3巾	4巾	5巾	6巾	7巾	
～120	25,500	33,300	41,100	49,000	56,800	
～140	28,400	37,200	46,000	54,900	63,700	
～160	31,300	41,100	50,900	60,700	70,500	
～180	34,300	45,100	55,800	66,600	77,400	
～200	37,200	49,000	60,700	72,500	84,300	
～220	40,200	52,900	65,600	78,400	91,100	
～240	43,100	56,800	70,500	84,300	98,000	
～260	46,000	60,700	75,400	90,100	104,800	
(約1.5倍ヒダ)	～200	～266	～333	～400	～466	
タッセル含む。片開き最大製作巾は300cm。 円(税別)/cm						



SC8492

遮光2級



SC8493

遮光2級

ブレースンシェード ドラム式						
W ►	40～60	～90	～140	～190	～240	
H ▼	1W	2W	3W	4W	5W	
81～100	20,500	22,600	30,600	32,700	40,800	
～120	21,300	23,400	32,300	34,400	43,200	
～140	22,600	24,700	34,300	36,400	46,100	
～160	23,800	25,900	36,300	38,500	49,400	
～180	24,600	26,700	38,400	40,500	51,900	
～200	25,400	27,500	40,000	42,200	54,700	
～220	26,600	28,700	42,100	44,200	57,600	

コード式 上記価格表-3,000円 (最小仕上り巾:18cm)
※写真の縫製スタイルは掲載価格とは異なる場合があります。 円(税別)/cm

組 成 | ポリエステル100%
リピー ト | ↑ ↓ ーcm ↔ ーcm
寸法変化率 | 水洗い: タテ-1.0%・ヨコ0%/ドライ: タテ-1.0%・ヨコ0%









サ-54 40 2級

施工例を見る



推奨スタイル

ライトブリーツ プレースン シャープ バルーン フリル無 タック ファン ベッドカバー 住宅 クッション ロールスクリーン

※生地特性上、ライトブリーツ(形態安定加工)をおすすめいたします。



おすすめレース: SC8661 (P.270)



フラットカーテン(1.3倍)：SC8497、SC8692(P.279)

標準価格 3,800円/m² [5,700円/m] 有効巾150cm

【標準仕様】SS仕様(スタンダード)					
約2倍ヒダ(本縫い)裾：折返し					
W ▶	～150	～225	～300	～375	～450
H ▼	2巾	3巾	4巾	5巾	6巾
～120	26,400	38,400	50,400	62,400	74,400
～140	29,400	42,900	56,400	69,900	83,400
～160	32,400	47,400	62,400	77,400	92,400
～180	35,400	51,900	68,400	84,900	101,400
～200	38,400	56,400	74,400	92,400	110,400
～220	41,400	60,900	80,400	99,900	119,400
～240	44,400	65,400	86,400	107,400	128,400
～260	47,400	69,900	92,400	114,900	137,400
(約1.5倍ヒダ)	～200	～300	～400	～500	～600
タッセル含む。円(税別)/cm					

組成 | ポリエステル100%
リピート | ↑ ↓ → ← cm ↔ cm
寸法変化率 | 水洗い：タテ-0.5%・ヨコ0%/ドライ：タテ0%・ヨコ0%

サ-57      

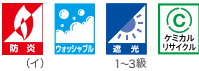

ブレースシェード ドラム式					
W ▶	40～60	～90	～140	～190	～240
H ▼	1W	2W	3W	4W	5W
81～100	23,800	25,900	28,200	39,400	41,700
～120	25,100	27,200	29,500	42,000	44,300
～140	27,200	29,300	31,600	45,300	47,700
～160	28,800	30,900	33,300	48,300	50,700
～180	30,100	32,200	34,600	51,500	53,800
～200	31,400	33,600	35,900	54,100	56,400
～220	33,100	35,200	37,600	57,000	59,400
コード式 上記価格表-3,000円 (最小仕上り巾：18cm)					
※写真の縫製スタイルは掲載価格とは異なる場合があります。円(税別)/cm					

推奨スタイル

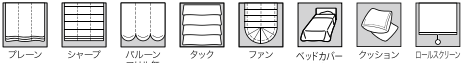

※生地製の製法上、表面の引きつれや糸切れにご注意ください。

SC8494-8498

Made in Japan

“ Smooth surface plain ”

細かいシボがさり気ない無地。
やわらかい光沢がお部屋をシックに演出します。



SC8494 遮光3級



SC8495 遮光2級



SC8496 遮光2級



SC8497 遮光1級 (C)



SC8498 遮光1級 (C)



おすすめレース：SC8692 (P.279)

SC8503-8505

Made in Japan

“Twill plain”

綾組織のナチュラルな無地。
子ども部屋にも人気のやさしいカラー展開です。



SC8503

遮光2級



SC8504

遮光2級

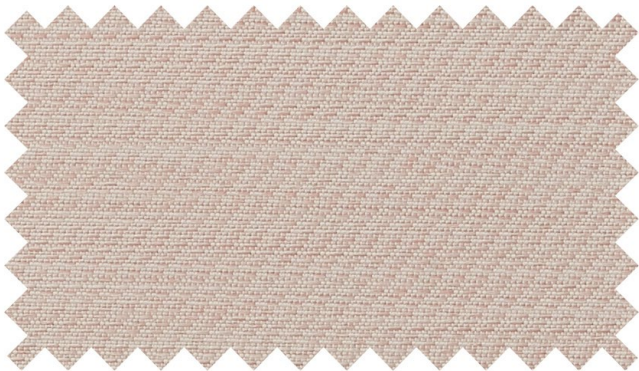

SC8505

遮光2級



おすすめレース：SC8662 (P.270)



カーテン：SC8505 シアーカーテン：SC8662 (P.270)

標準価格 2,940円/㎡ [4,400円/m] 有効巾150cm

【標準仕様】LP仕様(形態安定加工) 約2倍ヒダ(本縫い) 裾：折返し						
W ►	～150	～225	～300	～375	～450	
H ▼	2巾	3巾	4巾	5巾	6巾	
～120	23,200	33,700	44,200	54,700	65,200	
～140	25,800	37,600	49,500	61,300	73,100	
～160	28,400	41,600	54,700	67,900	81,000	
～180	31,100	45,500	60,000	74,500	88,900	
～200	33,700	49,500	65,200	81,000	96,800	
～220	36,300	53,400	70,500	87,600	104,700	
～240	38,900	57,400	75,800	94,200	112,600	
～260	41,600	61,300	81,000	100,800	120,500	
(約1.5倍ヒダ)	～200	～300	～400	～500	～600	
タッセル含む。片開き最大製作巾は300cm。						円 (税別) /cm

組成 | ポリエステル100%
リピート | ↑ ↓ cm ↔ cm
寸法変化率 | 水洗い：タテ0.5%・ヨコ0% / ドライ：タテ-1.0%・ヨコ0%

サ-54 40 40 40 40 40 40

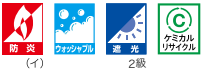

ブレースシェード ドラム式					
W ►	40～60	～90	～140	～190	～240
H ▼	1W	2W	3W	4W	5W
81～100	22,600	24,700	27,000	37,000	39,400
～120	23,800	25,900	28,200	39,300	41,600
～140	25,600	27,700	30,000	42,200	44,600
～160	27,100	29,200	31,500	44,800	47,200
～180	28,200	30,300	32,600	47,600	50,000
～200	29,300	31,400	33,800	49,800	52,200
～220	30,800	33,000	35,300	52,500	54,900
コード式 上記価格表-3,000円 (最小仕上り巾：18cm)					
※写真の縫製スタイルは掲載価格とは異なる場合があります。					
円 (税別) /cm					

推奨スタイル

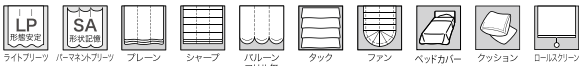

※生地特性上、ライトブリーツ（形態安定加工）をおすすめいたします。



カーテン：SC8506 レース：SC8747 (P.307) クッション：SC8324 (P.168)



◆SC8506

遮光2級

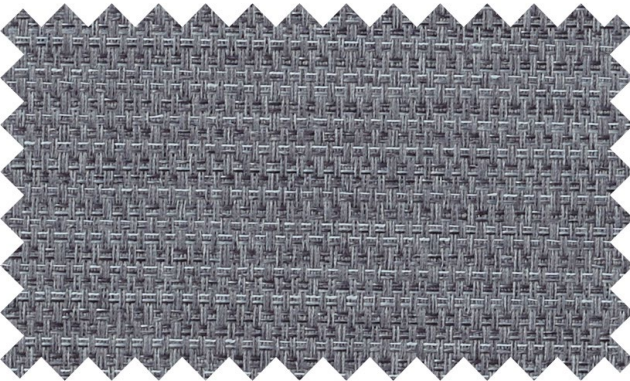

◆SC8507

遮光1級 (C)

SC8506-8507

Made in Japan

省エネ / 遮熱 “ Heat shield drape ”

遮熱効果も備えた遮光ドレープ。
ハイスペックで環境にやさしい商品です。

標準価格 4,670 円/㎡ [7,000 円/m] 有効巾 150cm

【標準仕様】SS仕様(スタンダード) 約2倍ヒダ(本縫い)裾:折返し

W ►	～150	～225	～300	～375	～450
H ▼	2巾	3巾	4巾	5巾	6巾
～120	30,800	44,900	59,000	73,000	87,100
～140	34,300	50,200	66,000	81,800	97,700
～160	37,800	55,400	73,000	90,600	108,200
～180	41,400	60,700	80,100	99,400	118,800
～200	44,900	66,000	87,100	108,200	129,400
～220	48,400	71,300	94,200	117,000	139,900
～240	51,900	76,600	101,200	125,800	150,500
～260	55,400	81,800	108,200	134,600	161,000

(約1.5倍ヒダ) ～200 ～300 ～400 ～500 ～600
タッセル含む。 円 (税別) / cm

ブレースシェード ドラム式

W ►	40～60	～90	～140	～190	～240
H ▼	1W	2W	3W	4W	5W
81～100	25,000	27,100	29,400	41,700	44,100
～120	26,500	28,600	30,900	44,700	47,000
～140	28,800	30,900	33,200	48,400	50,800
～160	30,600	32,700	35,000	51,700	54,100
～180	32,100	34,200	36,500	55,300	57,700
～200	33,600	35,700	38,000	58,300	60,600
～220	35,400	37,500	39,800	61,600	64,000

コード式 上記価格表-3,000円 (最小仕上り巾:18cm)

※写真の縫製スタイルは掲載価格とは異なる場合があります。 円 (税別) / cm

組 成 | ポリエステル100% 帝人フロンティア(株) 本涼[®] 使用
リ ピ ー ト | ↑ ↓ ー cm ↔ ー cm
寸法変化率 | 水洗い: タテ0%・ヨコ-0.5% / ドライ: タテ-0.5%・ヨコ0%

サ-54 40 ☆ ⊗ ⊠ ☼ P



推奨スタイル

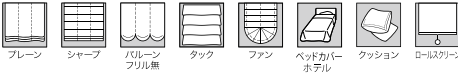

※生地製の製法上、表情はランダムになります。
※遮熱性能の評価については、別冊Beside P.88をご参照ください。



おすすめレース: SC8747 (P.307)

省エネについて

特殊原糸本涼[®]を使用することで、断熱効果を高めた遮光カーテンです。黒原着糸を使用した一般的な遮光カーテンと比べて節電対策上の相対的効果が認められる、環境にもやさしい商品です。

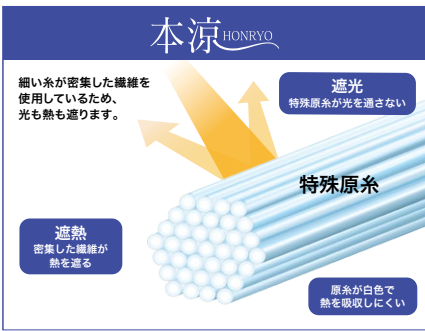

※省エネ商品の詳細については、別冊Beside P.89をご参照ください。
※本涼[®]は帝人フロンティア(株)の登録商標です。



SC8506-8507

BLACKOUT PLAN

