

Made in Japan

モダンなアクセントにおすすめの3色展開です。

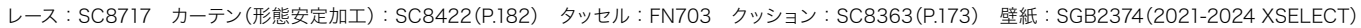



レース：SC8718 カーテン(形態安定加工)：SC8482(P.209) タッセル：FN750
壁紙：SGB2365(2021-2024 XSELECT)

SC8718

Made in Japan

“ Black modern lace ”

シルバーの糸を織り込んだ、エレガンスモダンなレースです。

標準価格 2,140円/㎡ [3,200円/m] 有効巾150cm

【標準仕様】SS仕様(スタンダード) 約2倍ヒダ(本縫い)裾:折返し						
W ▶	～150	～225	～300	～375	～450	
H ▼	2巾	3巾	4巾	5巾	6巾	
～120	16,000	24,000	32,000	40,000	48,000	
～140	18,000	27,000	36,000	45,000	54,000	
～160	20,000	30,000	40,000	50,000	60,000	
～180	22,000	33,000	44,000	55,000	66,000	
～200	24,000	36,000	48,000	60,000	72,000	
～220	26,000	39,000	52,000	65,000	78,000	
～240	28,000	42,000	56,000	70,000	84,000	
～260	30,000	45,000	60,000	75,000	90,000	
(約1.5倍ヒダ)	～200	～300	～400	～500	～600	

タッセルなし。
LP仕様(形態安定加工)の場合は、ご注文の際にご指定ください。
※写真の縫製スタイルは掲載価格とは異なる場合があります。

組成 | ポリエステル100%
リピート | ↑ ↓ 1cm ↔ 1cm

寸法変化率 | 水洗い: タテ-1.0%・ヨコ-2.0%/ドライ: タテ-0.5%・ヨコ-1.0%

サ-54     



(イ)



施工例を見る

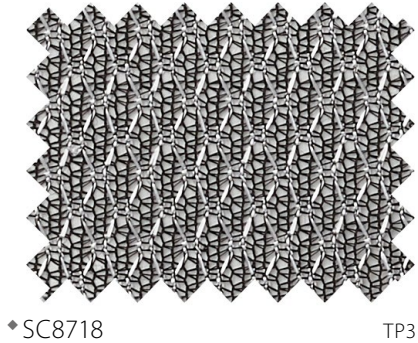

◆SC8718 TP3

推奨スタイル

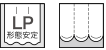

※素材の特性上、しわになりやすいので、お取り扱いにご注意ください。



レース：SC8719

SC8719

Made in Japan

“ Bright modern lace ”

金色の光沢糸と黒の原着糸を合わせた意匠性の高い編みレースです。

標準価格 2,240円/㎡ [3,350円/m] 有効巾150cm

【標準仕様】SS仕様(スタンダード) 約2倍ヒダ(本縫い)裾:折返し						
W ▶	～150	～225	～300	～375	～450	
H ▼	2巾	3巾	4巾	5巾	6巾	
～120	17,100	25,300	33,600	41,800	50,100	
～140	19,200	28,400	37,700	47,000	56,200	
～160	21,200	31,500	41,800	52,100	62,400	
～180	23,300	34,600	45,900	57,300	68,600	
～200	25,300	37,700	50,100	62,400	74,800	
～220	27,400	40,800	54,200	67,600	81,000	
～240	28,900	43,300	57,700	72,100	86,600	
～260	31,500	47,000	62,400	77,900	93,300	
(約1.5倍ヒダ)	～200	～300	～400	～500	～600	

タッセルなし。
LP仕様(形態安定加工)の場合は、ご注文の際にご指定ください。
※写真の縫製スタイルは掲載価格とは異なる場合があります。

組成 | ポリエステル100%
リピート | ↑ ↓ 1.4cm ↔ 1.4cm

寸法変化率 | 水洗い: タテ0%・ヨコ0%/ドライ: タテ-0.5%・ヨコ0%

サ-54     



(イ)



施工例を見る

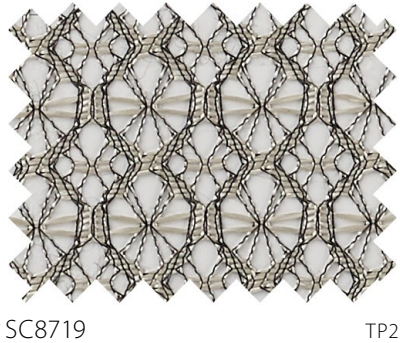

◆SC8719 TP2

推奨スタイル

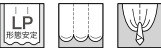

※生地は製法上、縫製時に柄が合わない場合があります。
※生地は製法上、伸び縮みしやすいため、お取り扱いにはご注意ください。
また、表面の引きつれや糸切れにもご注意ください。

SC8718-8719

LACE



レース：SC8720 カーテン(形態安定加工)：SC8102(P.55) タッセル：FN742 トリム付クッション：SC8103(P.55)・FN708
壁紙：SGA2408(2021-2024 XSELECT)

標準価格 1,840円/㎡ [2,750円/m] 有効巾150cm

【標準仕様】SS仕様(スタンダード)							約2倍ヒダ(本縫い)裾：折返し			
W ▶	～150		～225		～300		～375		～450	
H ▼	2巾		3巾		4巾		5巾		6巾	
～120	15,100		22,400		30,100		37,400		44,600	
～140	16,900		25,500		33,700		41,900		50,600	
～160	18,800		28,300		37,400		46,500		56,100	
～180	20,600		31,000		41,000		51,500		61,500	
～200	22,400		33,700		44,600		56,100		67,000	
～220	24,200		36,100		47,900		59,700		71,500	
～240	26,000		38,800		51,500		64,300		77,000	
～260	27,900		41,500		55,200		68,800		82,500	
(約1.5倍ヒダ)	～200		～300		～400		～500		～600	
タッセルなし。										
LP仕様(形態安定加工)の場合は、ご注文の際にご指定ください。										
円(税別)/cm										

組成 | ポリエステル100%
帝人フロンティア(株) 涼SE使用
リピート | ↑ 5.1cm ↔ 4.2cm
寸法変化率 | 水洗い：タテ0%・ヨコ0%/ドライ：タテ0%・ヨコ0.5%

サ-54

40

✕

✕

□

⦿

P



施工例を見る

ブレーションシェード ドラム式					
W ▶	40～60	～90	～140	～190	～240
H ▼	1W	2W	3W	4W	5W
81～100	21,700	23,800	26,100	34,600	36,900
～120	22,600	24,700	27,000	36,400	38,800
～140	23,500	25,600	28,000	38,600	41,000
～160	24,800	26,900	29,300	40,800	43,200
～180	25,800	27,900	30,200	42,700	45,000
～200	27,000	29,100	31,500	45,000	47,400
～220	28,300	30,400	32,800	47,300	49,600
コード式 上記価格表-3,000円 (最小仕上り巾:18cm)					
※写真の縫製スタイルは掲載価格とは異なる場合があります。					
					円(税別)/cm

推奨スタイル

LP

フラット

シャープ

センタークロス

クロスオーバー

スクラップ

セパレート

バリエーション

タック

ファン

ソフト

※生地製の製法上、縫製時に柄が合わない場合があります。

SC8720

Made in Japan

遮熱 / UVカット / ミラー

トレンドのモロッコタイル柄をふっくらレースに仕上げました。
SC8102～8103とのコーディネートがおすすめです。



◆SC8720

TP5



ブレースンシェード：SC8721 カーテン（形態安定加工、ヒダ柄取り縫製）：SC8099（P.53）



フラットカーテン（1.1倍）：SC8722、SC8349（P.173）

SC8721

Made in Japan

遮熱 / UVカット / ミラー

グレースの糸でシックに仕上げた縦粋柄。遮熱、UVカットの効果もあります。

標準価格 1,910円/㎡ [2,900円/m] 有効巾152cm

【標準仕様】SS仕様（スタンダード） 約2倍ヒダ（本縫い）裾：折返し						ブレースンシェード ドラム式					
W ▶	～152	～228	～304	～380	～456	W ▶	40～60	～90	～140	～190	～240
H ▼	2巾	3巾	4巾	5巾	6巾	H ▼	1W	2W	3W	4W	5W
～120	17,600	26,100	34,500	43,100	52,100	81～100	21,800	23,900	26,200	35,000	37,400
～140	17,600	26,100	34,500	43,100	52,100	～120	23,300	25,400	27,700	37,800	40,200
～160	19,900	29,800	39,800	49,300	59,100	～140	24,700	26,700	29,100	40,600	43,000
～180	22,300	33,600	44,500	55,300	66,700	～160	26,000	28,100	30,400	43,300	45,600
～200	24,700	36,900	49,300	61,500	73,800	～180	26,000	28,100	30,400	43,300	45,700
～220	24,700	36,900	49,300	61,500	73,800	～200	27,500	29,600	31,900	46,300	48,700
～240	27,500	40,700	54,400	67,700	81,400	～220	29,300	31,400	33,800	49,500	51,800
～260	29,800	44,500	59,100	73,800	88,900	コード式 上記価格表-3,000円 （最小仕上り巾：18cm）					
（約1.5倍ヒダ） ～202 ～304 ～405 ～506 ～608						※写真の縫製スタイルは掲載価格とは異なる場合があります。 円（税別）/cm					

タッセルなし。 円（税別）/cm
LP仕様（形態安定加工）の場合は、ご注文の際にご指定ください。



◆SC8721

TP5

推奨スタイル

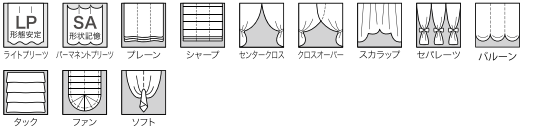

SC8721 10cm

組 成 | ポリエステル100% 帝人フロンティア(株) 涼SE 使用
リビート | ↓ 26cm ↔ 38cm
寸法変化率 | 水洗い：タテ-0.5%・ヨコ0% / ドライ：タテ-0.5%・ヨコ-0.5%

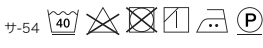

※生地製の製法上、縫製時に柄が合わない場合があります。



施工例を見る

SC8722

Made in Japan

遮熱 / UVカット / ミラー

遮熱、UVカットの効果もある、デザイン性の高いダマスク柄のレースです。

標準価格 1,890円/㎡ [2,850円/m] 有効巾151cm

【標準仕様】SS仕様（スタンダード） 約2倍ヒダ（本縫い）裾：折返し						ブレースンシェード ドラム式					
W ▶	～151	～226	～302	～377	～453	W ▶	40～60	～90	～140	～190	～240
H ▼	2巾	3巾	4巾	5巾	6巾	H ▼	1W	2W	3W	4W	5W
～120	17,300	25,800	34,600	42,900	51,400	81～100	22,700	24,800	27,100	37,100	39,500
～140	17,300	25,800	34,600	42,900	51,400	～120	22,700	24,800	27,100	37,200	39,500
～160	20,100	30,500	40,200	50,000	60,200	～140	24,600	26,700	29,000	40,300	42,700
～180	22,900	34,600	45,700	57,000	68,600	～160	26,400	28,500	30,900	43,500	45,900
～200	22,900	34,600	45,700	57,000	68,600	～180	26,500	28,600	30,900	43,500	45,900
～220	25,800	38,800	51,400	64,500	77,100	～200	27,800	29,900	32,200	46,800	49,200
～240	28,600	42,900	57,000	71,500	85,400	～220	30,000	32,100	34,400	50,600	52,900
～260	28,600	42,900	57,000	71,500	85,400	コード式 上記価格表-3,000円 （最小仕上り巾：18cm）					
（約1.5倍ヒダ） ～201 ～302 ～402 ～503 ～604						※写真の縫製スタイルは掲載価格とは異なる場合があります。 円（税別）/cm					

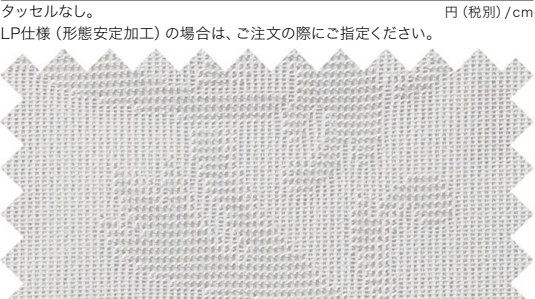

SC8722

TP5

推奨スタイル

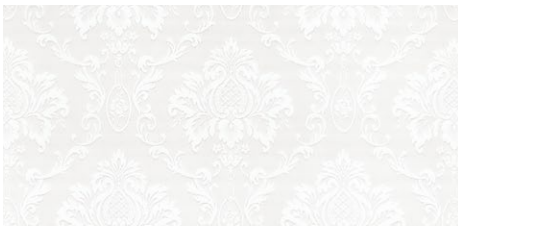
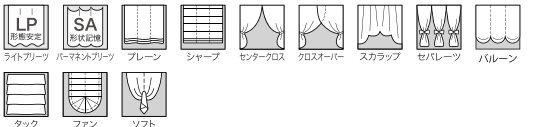

SC8722 10cm

組 成 | ポリエステル100% 帝人フロンティア(株) 涼SE 使用
リビート | ↓ 30.5cm ↔ 30.2cm
寸法変化率 | 水洗い：タテ-0.5%・ヨコ0% / ドライ：タテ-0.5%・ヨコ0%
耐光堅牢度 7級以上



※生地製の製法上、縫製時に柄が合わない場合があります。



施工例を見る

LACE
SC8721-8722



レース：SC8723



レース：SC8724

SC8723

Made in Japan

“ Flower lace ”

使いやすい小花柄。お部屋を可愛らしく演出します。

標準価格 1,750円/m 有効巾100cm

【標準仕様】SS仕様(スタンダード) 約2倍ヒダ(本縫い)裾:折返し					
W ►	～150	～200	～250	～300	～350
H ▼	3巾	4巾	5巾	6巾	7巾
～120	15,700	20,700	25,700	31,000	36,000
～140	16,900	22,500	28,100	33,700	39,300
～160	18,300	24,500	30,400	36,600	42,500
～180	19,800	26,300	32,800	39,300	45,800
～200	22,500	30,100	37,500	44,900	52,300
～220	23,900	31,900	39,900	47,800	55,800
～240	25,400	33,700	42,200	50,500	59,000
～260	26,900	35,700	44,600	53,400	62,300
(約1.5倍ヒダ)	～200	～266	～333	～400	～466

タッセルなし。円(税別)/cm
LP仕様(形態安定加工)の場合は、ご注文の際にご指定ください。
※写真の縫製スタイルは掲載価格とは異なる場合があります。

組成 | ポリエステル100% (再生糸10%以上使用)
リピート | ↓ 15.8cm ↔ 5cm
寸法変化率 | 水洗い: タテ0%・ヨコ0.5%
ドライ: タテ-0.5%・ヨコ0%

サ-54

防火 (イ)

UVカット

防汚性

染料加工

抗菌防臭

化学繊維

リサイクル

施工例を見る

推奨スタイル

LP
形態安定

ライトプリーツ

セームレス

グロスオーバー

スカラップ

セパレーター

バルーン

※生地製の製法上、縫製時に柄が合わない場合があります。
※生地製の製法上、伸び縮みしやすいため、お取り扱いにはご注意ください。
※生地製の製法上、伸び縮みしやすいため、お取り扱いにはご注意ください。
※生地製の製法上、伸び縮みしやすいため、お取り扱いにはご注意ください。

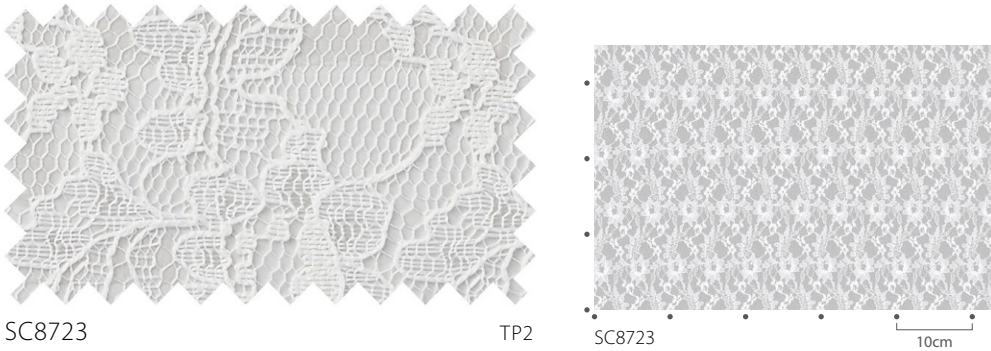

SC8723

TP2

SC8723

10cm

SC8724

Made in Japan

“ Flower lace ”

定番の花柄レース。エレガントな空間にぴったりです。

標準価格 1,950円/m 有効巾98cm

【標準仕様】SS仕様(スタンダード) 約2倍ヒダ(本縫い)裾:折返し					
W ►	～150	～200	～250	～300	～350
H ▼	3巾	4巾	5巾	6巾	7巾
～120	16,400	22,100	27,500	32,800	38,200
～140	19,300	25,600	31,900	38,200	44,800
～160	19,300	25,600	31,900	38,200	44,800
～180	22,100	29,300	36,600	43,800	51,100
～200	24,600	32,800	41,000	49,200	57,400
～220	27,500	36,600	45,400	54,500	63,700
～240	27,500	36,600	45,400	54,500	63,700
～260	30,300	40,100	50,100	60,200	70,000
(約1.5倍ヒダ)	～200	～266	～333	～400	～466

タッセルなし。円(税別)/cm
LP仕様(形態安定加工)の場合は、ご注文の際にご指定ください。
※写真の縫製スタイルは掲載価格とは異なる場合があります。

組成 | ポリエステル100%
リピート | ↓ 28.8cm ↔ 14cm
寸法変化率 | 水洗い: タテ-0.5%・ヨコ0%
ドライ: タテ-0.5%・ヨコ0%

サ-54

防火 (イ)

UVカット

防汚性

染料加工

抗菌防臭

化学繊維

リサイクル

施工例を見る

推奨スタイル

LP
形態安定

ライトプリーツ

※生地製の製法上、縫製時に柄が合わない場合があります。
※生地製の製法上、伸び縮みしやすいため、お取り扱いにはご注意ください。
※生地製の製法上、伸び縮みしやすいため、お取り扱いにはご注意ください。

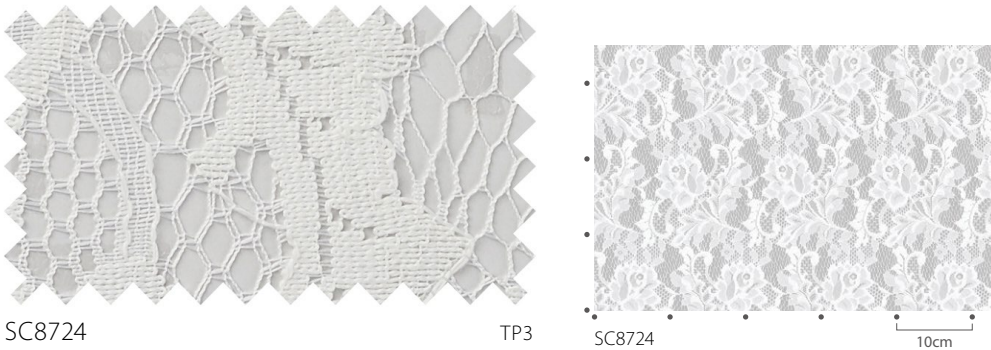

SC8724

TP3

SC8724

10cm

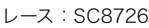
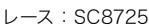

Made in Japan

遮熱 / ミラー

遮熱の効果もある、のびやかなリーフ柄です。

標準価格 1,750円/m

有効巾 99cm

(約1.5倍ヒダ)	～200	～266	～333	～400	～466
タッセルなし。					円(税別)/cm

LP仕様(形態安定加工)の場合は、ご注文の際にご指定ください。



TP5

推奨スタイル

コード式 上記価格表-3,000円 (最小仕上り巾:18cm)

※写真の縫製スタイルは掲載価格とは異なる場合があります。 円(税別)/cm



組成 | ポリエステル100%

リピート | \updownarrow 11.9cm \leftrightarrow 9.9cm

寸法変化率 | 水洗い: タテ-0.5%・ヨコ0%/ドライ: タテ-0.5%・ヨコ0%

耐光堅牢度 7 級



※生地の製法上、縫製時に柄が合わない場合があります。



Made in Japan

遮熱 / ミラー

オパール加工のような透け感でリーフ柄を表現した遮熱レースです。

標準価格 1,250円/m

有効巾 100cm

(約1.5倍ヒダ)	～200	～266	～333	～400	～466
タッセルなし。					円(税別)/cm
LP仕様(形態安定加工)の場合は、ご注文の際にご指定ください。					



TP3

推奨スタイル



コード式 上記価格表-3,000円 (最小仕上り巾:18cm)
※写真の縫製スタイルは掲載価格とは異なる場合があります。 円(税別)/cm



組成 | ポリエステル100%

リピート | ↑ 46.2cm ↔ 33.3cm

寸法変化率 | 水洗い: タテ-0.5%・ヨコ-1.0%/ドライ: タテ-0.5%・ヨコ-1.0%
耐光堅牢度 7 級



(イ)

※生地製の法上、縫製時に柄が合わない場合があります。



TP5

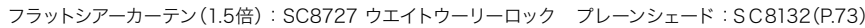

Made in Japan

遮熱 / UVカット / ミラー

おおらかな横流れ柄を表現した遮熱、UVカットレース。
 ラメ糸がさり気なく上品に輝きます。

標準価格 1,770円/㎡ [5,300円/㎡] 有効巾 300mm (ヨコ使い)

【標準仕様】SS仕様(スタンダード) 約2倍ヒダ(本縫い)裾:ウェイトウーリーロック

(約1.5倍ヒダ)	~200	~266	~333	~400	~466
-----------	------	------	------	------	------

タッセルなし。最大仕上り丈は280cm。 円(税別)/cm

LP仕様（形態安定加工）の場合は、ご注文の際にご指定ください。

プレーンシェード ドラム式

コード式 上記価格表-3,000円 (最小仕上り巾:18cm)

※写真の縫製スタイルは掲載価格とは異なる場合があります。 円(税別)/cm

組 成 | ポリエステル100% 帝人フロンティア(株) 涼^{しや}SE 使用

リピート | \updownarrow 16.4cm \leftrightarrow 51.4cm

寸法変化率 | 水洗い: タテ-1.0%・ヨコ-0.5%/ドライ: タテ-1.0%・ヨコ-0.5%

サ-62 おて布使用



推奨スタイル

※生地製の製法上、縫製時に柄が合わない場合があります。

※生地の製法上、表面の引きつれや糸切れにご注意ください。

※据の標準仕様は、ウエイトウーリーロック仕上げになります。

裾折返し加工の場合は、ご指定ください。



10cm



フラットシアーカーテン(1.5倍) : SC8728

SC8728

Made in Japan

遮熱 / UVカット / ミラー

様々なドレープに合わせやすく、人気の縦流れ柄。
遮熱、UVカットの効果もあるデザイン性の高いレースです。

標準価格 1,500円/m 有効巾 99.6cm

【標準仕様】SS仕様(スタンダード) 約2倍ヒダ(本縫い)裾:折返し					
W ▶	～150	～200	～250	～300	～350
H ▼	3巾	4巾	5巾	6巾	7巾
～120	14,400	18,900	23,500	28,400	33,000
～140	16,200	21,600	27,000	32,400	37,600
～160	18,100	24,300	30,300	36,200	42,400
～180	18,100	24,300	30,300	36,200	42,400
～200	20,300	27,000	33,500	40,300	47,000
～220	22,200	29,700	37,000	44,300	51,600
～240	24,300	32,400	40,300	48,400	56,500
～260	26,200	34,900	43,800	52,400	61,100

(約1.5倍ヒダ) ～200 ～266 ～333 ～400 ～466
タッセルなし。 円(税別)/cm
LP仕様(形態安定加工)の場合は、ご注文の際にご指定ください。

ブレースシェード ドラム式					
W ▶	40～60	～90	～140	～190	～240
H ▼	1W	2W	3W	4W	5W
81～100	19,600	21,700	28,500	30,600	37,700
～120	19,600	21,700	28,500	30,600	37,700
～140	20,400	22,500	30,200	32,300	40,000
～160	21,400	23,500	32,000	34,100	42,700
～180	22,200	24,300	33,700	35,800	44,900
～200	23,100	25,200	35,100	37,300	47,200
～220	23,500	25,600	35,500	37,700	47,600

コード式 上記価格表-3,000円 (最小仕上り巾:18cm)
※写真の縫製スタイルは掲載価格とは異なる場合があります。 円(税別)/cm

組成 | ポリエステル100% 帝人フロンティア(株) 涼感SE使用
リピート | ↓ 24.8cm ↔ 16.6cm
寸法変化率 | 水洗い: タテ-1.0%・ヨコ-2.0%/ドライ: タテ-0.5%・ヨコ-1.0%

サ-54 40 施工例を見る

防火

クイック

遮熱

UVカット

ミラー

クミカルリサイクル

推奨スタイル

LP

SA

ブレース

シャープ

センタークロス

クロスオーバー

スカラップ

セパレート

バルーン

タック

※生地 の製法上、縫製時に柄が合わない場合があります。
※生地 の製法上、表面の引きつれや糸切れにご注意ください。

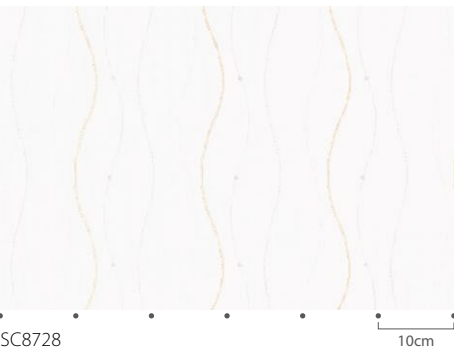

SC8728 TP5



レース：SC8729



レース：SC8730

SC8729

Made in Japan

遮熱 / ミラー

さり気なく光るラメのラインがエレガントな遮熱レースです。

標準価格 1,400円/㎡ [2,050円/m] 有効巾147.2cm

【標準仕様】SS仕様(スタンダード) 約2倍ヒダ(本縫い)裾：折返し					
W ►	～147	～220	～294	～368	～441
H ▼	2巾	3巾	4巾	5巾	6巾
～120	12,400	18,400	24,600	30,600	36,800
～140	13,800	20,700	27,500	34,500	41,300
～160	15,300	23,000	30,600	38,300	45,900
～180	16,900	25,300	33,700	42,000	50,500
～200	18,400	27,500	36,800	45,900	55,000
～220	19,900	29,800	39,800	49,700	59,600
～240	21,500	32,100	42,800	53,600	64,200
～260	23,000	34,500	45,900	57,300	68,700
(約1.5倍ヒダ)	～196	～294	～392	～490	～588
タッセルなし。円 (税別) /cm					
LP仕様 (形態安定加工) の場合は、ご注文の際にご指定ください。					



SC8729

ブレースィード ドラム式					
W ►	40～60	～90	～140	～190	～240
H ▼	1W	2W	3W	4W	5W
81～100	20,500	22,600	24,900	32,700	35,100
～120	21,400	23,400	25,800	34,400	36,800
～140	22,500	24,600	26,900	36,400	38,800
～160	23,700	25,800	28,100	38,400	40,800
～180	24,500	26,600	29,000	40,400	42,800
～200	25,400	27,500	29,800	42,000	44,400
～220	26,600	28,700	31,000	44,100	46,500
コード式 上記価格表-3,000円 (最小仕上り巾:18cm)					
※写真の縫製スタイルは掲載価格とは異なる場合があります。円 (税別) /cm					

組成 | ポリエステル100% 帝人フロンティア(株) 涼SE使用
リビート | ↑ -cm ↔ 6.4cm
寸法変化率 | 水洗い: タテ0%・ヨコ0% / ドライ: タテ-0.5%・ヨコ-0.5%

サ-54

40

防炎

フッ素加工

遮熱

ミラー

SG

タミカルリサイクル

(イ)

推奨スタイル

LP

形態安定

SA

形状記憶

ブレースィード

シャープ

センタークロス

クロスオーバー

スカラップ

ゼブラーツ

バリレーン

タック

※生地製の製法上、表面の引きつれや糸切れにご注意ください。

施工例を見る

SC8730

Made in Japan

制電 / 遮熱 / ミラー

シルバーのラメ糸を織り込んだ、上品な制電、遮熱レースです。

標準価格 1,870円/㎡ [2,800円/m] 有効巾150cm

【標準仕様】SS仕様(スタンダード) 約2倍ヒダ(本縫い)裾：折返し					
W ►	～150	～225	～300	～375	～450
H ▼	2巾	3巾	4巾	5巾	6巾
～120	14,800	22,100	29,500	36,800	44,200
～140	16,600	24,900	33,200	41,400	49,700
～160	18,400	27,600	36,800	46,000	55,200
～180	20,300	30,400	40,500	50,600	60,800
～200	22,100	33,200	44,200	55,200	66,300
～220	24,000	35,900	47,900	59,800	71,800
～240	25,800	38,700	51,600	64,400	77,300
～260	27,600	41,400	55,200	69,000	82,800
(約1.5倍ヒダ)	～200	～300	～400	～500	～600
タッセルなし。円 (税別) /cm					

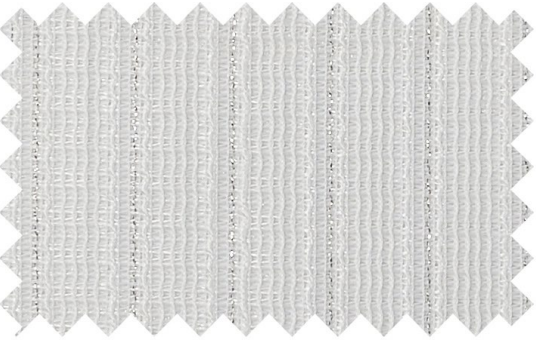

◆SC8730

ブレースィード ドラム式					
W ►	40～60	～90	～140	～190	～240
H ▼	1W	2W	3W	4W	5W
81～100	21,200	23,300	25,600	34,100	36,500
～120	22,100	24,200	26,500	36,000	38,300
～140	23,600	25,700	28,000	38,400	40,700
～160	24,900	27,000	29,300	40,600	43,000
～180	25,800	27,900	30,300	42,800	45,200
～200	26,800	28,900	31,200	44,700	47,000
～220	28,000	30,200	32,500	46,900	49,300
コード式 上記価格表-3,000円 (最小仕上り巾:18cm)					
※写真の縫製スタイルは掲載価格とは異なる場合があります。円 (税別) /cm					

組成 | ポリエステル100% 帝人フロンティア(株) 涼SE使用
リビート | ↑ -cm ↔ 1.2cm
寸法変化率 | 水洗い: タテ-0.5%・ヨコ-1.5% / ドライ: タテ-0.5%・ヨコ-1.0%

サ-54

40

防炎

フッ素加工

制電

ミラー

SG

タミカルリサイクル

(イ)

推奨スタイル

ブレースィード

シャープ

センタークロス

クロスオーバー

スカラップ

ゼブラーツ

バリレーン

タック

フアン

ソフト

施工例を見る

TP4



SC8731-8732

Made in Japan

遮熱 / ミラー

やさしく揺れる水玉が可愛い遮熱レース。
ドレープをさり気なく引き立てます。

標準価格 1,650 円/m		有効巾 99.6cm			
【標準仕様】SS仕様（スタンダー）		約2倍ヒダ（本縫い）裾：折返し			
W ▶	～150	～200	～250	～300	～350
H ▼	3巾	4巾	5巾	6巾	7巾
～120	15,200	20,000	24,800	30,000	34,800
～140	16,300	21,700	27,100	32,500	38,000
～160	17,700	23,700	29,400	35,400	41,100
～180	19,100	25,400	31,700	38,000	44,200
～200	21,700	29,100	36,200	43,400	50,500
～220	23,100	30,800	38,500	46,200	53,900
～240	24,600	32,500	40,800	48,800	57,000
～260	26,000	34,500	43,100	51,600	60,200
（約1.5倍ヒダ）	～200	～266	～333	～400	～466

タッセルなし。

LP仕様（形態安定加工）の場合は、ご注文の際にご指定ください。

円（税別）/cm

W ▶	40~60	~90	~140	~190	~240
H ▼	1w	2w	3w	4w	5w
81~100	18,900	20,900	27,300	29,500	35,900
~120	20,000	22,100	29,400	31,500	39,100
~140	20,600	22,700	30,600	32,700	40,600
~160	21,300	23,400	31,800	34,000	42,400
~180	21,900	24,000	33,000	35,200	43,900
~200	23,100	25,200	35,100	37,200	47,100
~220	23,800	25,900	36,300	38,500	49,000

コード式 上記価格表-3,000円 (最小仕上り巾:18cm)

※写真の縫製スタイルは掲載価格とは異なる場合があります。

円 (税別) /cm

組 成 | ポリエステル100% 帝人フロンティア(株)  SE 使用
リピー ト | ↓ 15.8cm ↔ 8.3cm
寸法変化率 | 水洗い: タテ-0.5%・ヨコ0% / ドライ: タテ-0.5%・ヨコ-0.5%

サ-53      







推奨スタイル

※生地の製法上
※生地の製法上

※生地製の製法上、縫製時に柄が合わない場合があります。
※生地製の製法上、表面の引きつれや糸切れにご注意ください。

[施工例を見る](#)



SC8735

Made in Japan

遮熱 / UVカット / ミラー

落ち着いた空間に仕上げてくれる、人気のカラーレース。
遮熱、UVカットの効果もあります。

標準価格	1,700	円/m	有効巾	97.8	cm
【標準仕様】SS仕様(スタンダード) 約2倍ヒダ(本縫い)裾:折返し					
W▶	~150	~200	~250	~300	~350
H▼	3巾	4巾	5巾	6巾	7巾
~120	14,000	18,600	23,200	27,900	32,500
~140	15,700	20,900	26,100	31,400	36,600
~160	17,400	23,200	29,000	34,800	40,600
~180	19,200	25,600	31,900	38,300	44,700
~200	20,900	27,900	34,800	41,800	48,800
~220	22,700	30,200	37,700	45,300	52,800
~240	24,400	32,500	40,600	48,800	56,900
~260	26,100	34,800	43,500	52,200	60,900
(約1.5倍ヒダ)	~200	~266	~333	~400	~466
タッセルなし。円(税別)/cm					
LP仕様(形態安定加工)の場合は、ご注文の際にご指定ください。					
ブレースシェード ドラム式					
W▶	40~60	~90	~140	~190	~240
H▼	1W	2W	3W	4W	5W
81~100	18,900	21,000	27,400	29,500	36,000
~120	19,500	21,600	28,600	30,700	37,800
~140	20,400	22,500	30,100	32,200	39,900
~160	21,400	23,500	31,700	33,800	42,300
~180	22,000	24,100	33,200	35,300	44,100
~200	22,600	24,700	34,400	36,500	46,200
~220	23,600	25,700	35,900	38,100	48,400
コード式 上記価格表-3,000円(最小仕上り巾:18cm)					
※写真の縫製スタイルは掲載価格とは異なる場合があります。円(税別)/cm					

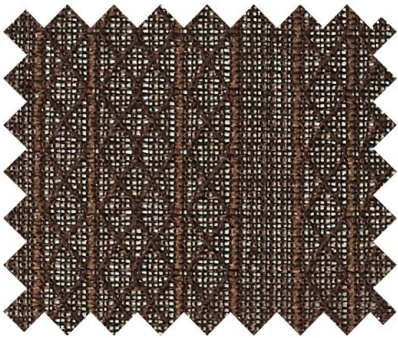

SC8735 TP5

組成 | ポリエステル100% (再生糸10%以上使用)
リビート | ↑ ↓ ーcm ↔ 16.3cm
寸法変化率 | 水洗い: タテ-0.5%・ヨコ-0.5%
ドライ: タテ0%・ヨコ0%

サ-54

40

防炎

クレンジング

遮熱

UVカット

ミラー

施工例を見る

SR

防汚性

形態安定

耐洗濯

耐褪色

耐摩耗

推奨スタイル

LP

形態安定

ライトフリー

パーマネントフリー

ブレース

シャープ

センタークロス

クロスオーバー

スカラップ

セパレート

バブルーン

タック

※生地製の製法上、表面の引きつれや糸切れにご注意ください。

SC8736

Made in Vietnam

遮像 / 遮熱 / UVカット / ミラー

やわらかくヒダ落ちの良いトリコットレース。
遮熱、UVカットの効果もあります。

標準価格	1,140	円/m ²	[1,700円/m]	有効巾	150	cm
【標準仕様】SS仕様(スタンダード) 約2倍ヒダ(本縫い)裾:折返し						
W▶	~150	~225	~300	~375	~450	
H▼	2巾	3巾	4巾	5巾	6巾	
~120	11,200	16,800	22,400	28,000	33,600	
~140	12,600	18,900	25,200	31,500	37,800	
~160	14,000	21,000	28,000	35,000	42,000	
~180	15,400	23,100	30,800	38,500	46,200	
~200	16,800	25,200	33,600	42,000	50,400	
~220	18,200	27,300	36,400	45,500	54,600	
~240	19,600	29,400	39,200	49,000	58,800	
~260	21,000	31,500	42,000	52,500	63,000	
(約1.5倍ヒダ)	~200	~300	~400	~500	~600	
タッセルなし。円(税別)/cm						
LP仕様(形態安定加工)の場合は、ご注文の際にご指定ください。						
ブレースシェード ドラム式						
W▶	40~60	~90	~140	~190	~240	
H▼	1W	2W	3W	4W	5W	
81~100	20,200	22,300	24,600	32,100	34,500	
~120	21,000	23,100	25,400	33,700	36,000	
~140	22,300	24,300	26,700	35,700	38,100	
~160	23,400	25,500	27,800	37,700	40,000	
~180	24,200	26,300	28,600	39,500	41,900	
~200	25,000	27,100	29,400	41,100	43,500	
~220	26,100	28,200	30,600	43,000	45,400	
コード式 上記価格表-3,000円(最小仕上り巾:18cm)						
※写真の縫製スタイルは掲載価格とは異なる場合があります。円(税別)/cm						

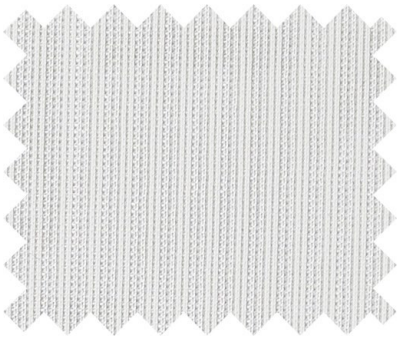

SC8736 TP6

組成 | ポリエステル100%
帝人フロンティア(株) 涼SE使用
リビート | ↑ ↓ ーcm ↔ ーcm
寸法変化率 | 水洗い: タテ-0.5%・ヨコ-0.5%
ドライ: タテ-0.5%・ヨコ-0.5%

サ-54

40

防炎

クレンジング

遮熱

UVカット

ミラー

施工例を見る

ケミカル

リサイクル

推奨スタイル

LP

形態安定

ライトフリー

パーマネントフリー

ブレース

シャープ

センタークロス

クロスオーバー

スカラップ

セパレート

バブルーン

タック

ファン

ソフト



レース : SC8735



レース : SC8736 カーテン(形態安定加工) : SC8456(P.199)

SC8737

Made in Japan

遮像 / 遮熱 / UVカット / ミラー

標準価格 1,700円/m 有効巾 96.6cm

【標準仕様】SS仕様(スタンダード) 約2倍ヒダ(本縫い)裾:折返し					
W ►	～150	～200	～250	～300	～350
H ▼	3巾	4巾	5巾	6巾	7巾
～120	14,000	18,600	23,200	27,900	32,500
～140	15,700	20,900	26,100	31,400	36,600
～160	17,400	23,200	29,000	34,800	40,600
～180	19,200	25,600	31,900	38,300	44,700
～200	20,900	27,900	34,800	41,800	48,800
～220	22,700	30,200	37,700	45,300	52,800
～240	24,400	32,500	40,600	48,800	56,900
～260	26,100	34,800	43,500	52,200	60,900

(約1.5倍ヒダ) ～200 ～266 ～333 ～400 ～466
タッセルなし。 円 (税別) / cm
LP仕様 (形態安定加工) の場合は、ご注文の際にご指定ください。

ブレーションシェード ドラム式					
W ►	40～60	～90	～140	～190	～240
H ▼	1W	2W	3W	4W	5W
81～100	18,900	21,000	27,400	29,500	36,000
～120	19,500	21,600	28,600	30,700	37,800
～140	20,400	22,500	30,100	32,200	39,900
～160	21,400	23,500	31,700	33,800	42,300
～180	22,000	24,100	33,200	35,300	44,100
～200	22,600	24,700	34,400	36,500	46,200
～220	23,600	25,700	35,900	38,100	48,400
コード式 上記価格表-3,000円 (最小仕上り巾:18cm)					
円 (税別) / cm					

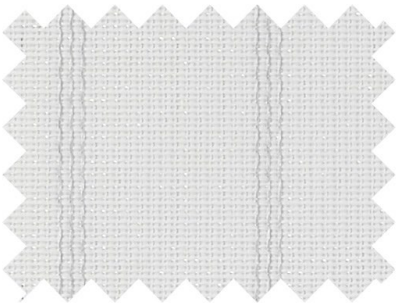

SC8737 TP5

組成 | ポリエステル100%
帝人フロンティア(株) 涼^{TE}SE 使用
リピート | ↓ ーcm ↔ 2.3cm
寸法変化率 | 水洗い: タテ-1.0%・ヨコ-1.0%
ドライ: タテ-0.5%・ヨコ-1.0%

サ-54

防炎 (イ) 対応 対応 対応 対応

SR 対応 GSR 対応

施工例を見る

推奨スタイル

LP 対応 SA 対応

ライトグリー 対応 シェード 対応 センタークロス 対応 クロスオーバー 対応 スクラップ 対応

セバレーツ 対応 タック 対応 ソフト 対応

SC8738

Made in Japan

遮熱 / ミラー

標準価格 1,500円/m 有効巾 100.3cm

【標準仕様】SS仕様(スタンダード) 約2倍ヒダ(本縫い)裾:折返し					
W ►	～150	～200	～250	～300	～350
H ▼	3巾	4巾	5巾	6巾	7巾
～120	13,000	17,300	21,600	26,000	30,300
～140	14,600	19,500	24,300	29,200	34,100
～160	16,200	21,600	27,000	32,400	37,800
～180	17,900	23,800	29,700	35,700	41,600
～200	19,500	26,000	32,400	38,900	45,400
～220	21,100	28,100	35,100	42,200	49,200
～240	22,700	30,300	37,800	45,400	53,000
～260	24,300	32,400	40,500	48,600	56,700

(約1.5倍ヒダ) ～200 ～266 ～333 ～400 ～466
タッセルなし。 円 (税別) / cm
LP仕様 (形態安定加工) の場合は、ご注文の際にご指定ください。

ブレーションシェード ドラム式					
W ►	40～60	～90	～140	～190	～240
H ▼	1W	2W	3W	4W	5W
81～100	18,900	21,000	27,200	29,400	35,600
～120	19,500	21,600	28,400	30,500	37,400
～140	20,300	22,400	29,800	31,900	39,400
～160	21,300	23,400	31,300	33,500	41,700
～180	21,900	24,000	32,800	34,900	43,400
～200	22,400	24,500	33,900	36,000	45,400
～220	23,400	25,500	35,400	37,600	47,500
コード式 上記価格表-3,000円 (最小仕上り巾:18cm)					
円 (税別) / cm					

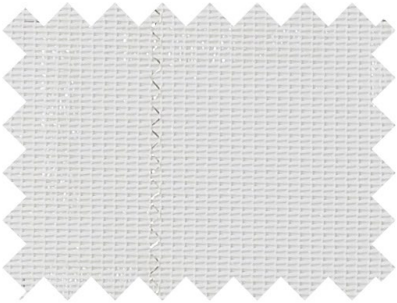

SC8738 TP4

組成 | ポリエステル100%
帝人フロンティア(株) 涼^{TE}SE 使用
リピート | ↓ ーcm ↔ 5.9cm
寸法変化率 | 水洗い: タテ-0.5%・ヨコ-0.5%
ドライ: タテ-0.5%・ヨコ-0.5%

サ-53

防炎 (イ) 対応 対応 対応 対応

SR 対応 GSR 対応

施工例を見る

推奨スタイル

LP 対応 SA 対応

ライトグリー 対応 シェード 対応 センタークロス 対応 クロスオーバー 対応 スクラップ 対応

セバレーツ 対応 ハルーン 対応 タック 対応 ソフト 対応

SC8739

Made in Japan

遮像 / 遮熱 / UVカット / ミラー

標準価格 1,600円/m² [2,400円/m] 有効巾 150cm

【標準仕様】SS仕様(スタンダード) 約2倍ヒダ(本縫い)裾:折返し					
W ►	～150	～225	～300	～375	～450
H ▼	2巾	3巾	4巾	5巾	6巾
～120	13,500	20,200	26,900	33,600	40,400
～140	15,200	22,700	30,300	37,800	45,400
～160	16,800	25,200	33,600	42,000	50,400
～180	18,500	27,800	37,000	46,200	55,500
～200	20,200	30,300	40,400	50,400	60,500
～220	21,900	32,800	43,700	54,600	65,600
～240	23,600	35,300	47,100	58,800	70,600
～260	25,200	37,800	50,400	63,000	75,600

(約1.5倍ヒダ) ～200 ～300 ～400 ～500 ～600
タッセルなし。 円 (税別) / cm
LP仕様 (形態安定加工) の場合は、ご注文の際にご指定ください。

ブレーションシェード ドラム式					
W ►	40～60	～90	～140	～190	～240
H ▼	1W	2W	3W	4W	5W
81～100	20,800	22,900	25,200	33,400	35,700
～120	21,700	23,800	26,100	35,100	37,500
～140	23,100	25,200	27,500	37,400	39,800
～160	24,400	26,400	28,800	39,500	41,900
～180	25,200	27,300	29,700	41,600	44,000
～200	26,100	28,200	30,500	43,400	45,700
～220	27,300	29,500	31,800	45,500	47,900
コード式 上記価格表-3,000円 (最小仕上り巾:18cm)					
円 (税別) / cm					

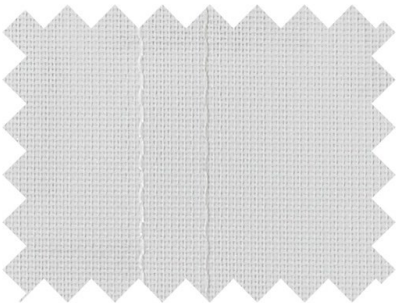

SC8739 TP6

組成 | ポリエステル100%
帝人フロンティア(株) 涼^{TE}SE 使用
リピート | ↓ ーcm ↔ 7.2cm
寸法変化率 | 水洗い: タテ-0.5%・ヨコ0%
ドライ: タテ0%・ヨコ0%

サ-54

防炎 (イ) 対応 対応 対応 対応

SR 対応 GSR 対応

施工例を見る

推奨スタイル

LP 対応 SA 対応

ライトグリー 対応 シェード 対応 センタークロス 対応 クロスオーバー 対応 スクラップ 対応

セバレーツ 対応 ハルーン 対応 タック 対応 フラン 対応 ソフト 対応

SC8740

Made in Japan

遮熱 / UVカット / ミラー

標準価格 1,500円/m 有効巾 100cm

【標準仕様】SS仕様(スタンダード) 約2倍ヒダ(本縫い)裾:折返し					
W ►	～150	～200	～250	～300	～350
H ▼	3巾	4巾	5巾	6巾	7巾
～120	13,000	17,300	21,600	26,000	30,300
～140	14,600	19,500	24,300	29,200	34,100
～160	16,200	21,600	27,000	32,400	37,800
～180	17,900	23,800	29,700	35,700	41,600
～200	19,500	26,000	32,400	38,900	45,400
～220	21,100	28,100	35,100	42,200	49,200
～240	22,700	30,300	37,800	45,400	53,000
～260	24,300	32,400	40,500	48,600	56,700

(約1.5倍ヒダ) ～200 ～266 ～333 ～400 ～466
タッセルなし。 円 (税別) / cm
LP仕様 (形態安定加工) の場合は、ご注文の際にご指定ください。

ブレーションシェード ドラム式					
W ►	40～60	～90	～140	～190	～240
H ▼	1W	2W	3W	4W	5W
81～100	18,700	20,800	27,100	29,200	35,500
～120	19,300	21,400	28,200	30,300	37,200
～140	20,200	22,300	29,600	31,800	39,200
～160	21,100	23,200	31,100	33,300	41,500
～180	21,700	23,800	32,600	34,700	43,300
～200	22,300	24,400	33,700	35,900	45,300
～220	23,200	25,300	35,200	37,400	47,300
コード式 上記価格表-3,000円 (最小仕上り巾:18cm)					
円 (税別) / cm					



SC8740 TP5

組成 | ポリエステル100%
帝人フロンティア(株) 涼^{TE}SE 使用
リピート | ↓ ーcm ↔ 10cm
寸法変化率 | 水洗い: タテ-0.5%・ヨコ-0.5%
ドライ: タテ-0.5%・ヨコ0%

サ-54

防炎 (イ) 対応 対応 対応 対応

SR 対応 GSR 対応

施工例を見る

推奨スタイル

LP 対応 SA 対応

ライトグリー 対応 シェード 対応 センタークロス 対応 クロスオーバー 対応 スクラップ 対応

セバレーツ 対応 ハルーン 対応 タック 対応

※生地製の製法上、表面の引きつれや糸切れにご注意ください。

※QRコードを読み取るにより、見本帳に掲載されていない商品の施工例写真を見ることができます。

SC8741

Made in Japan

遮熱 / ミラー

標準価格 1,600円/m 有効巾 98cm

【標準仕様】SS仕様(スタンダード) 約2倍ヒダ(本縫い)裾:折返し					
W▶	～150	～200	～250	～300	～350
H▼	3巾	4巾	5巾	6巾	7巾
～120	13,500	18,000	22,400	26,900	31,400
～140	15,200	20,200	25,200	30,300	35,300
～160	16,800	22,400	28,000	33,600	39,200
～180	18,500	24,700	30,800	37,000	43,200
～200	20,200	26,900	33,600	40,400	47,100
～220	21,900	29,200	36,400	43,700	51,000
～240	23,600	31,400	39,200	47,100	54,900
～260	25,200	33,600	42,000	50,400	58,800

(約1.5倍ヒダ) ～200 ～266 ～333 ～400 ～466
タッセルなし。 円(税別)/cm
LP仕様(形態安定加工)の場合は、ご注文の際にご指定ください。

ブレーションシェード ドラム式					
W▶	40～60	～90	～140	～190	～240
H▼	1W	2W	3W	4W	5W
81～100	18,800	20,900	27,200	29,400	35,700
～120	19,400	21,500	28,400	30,500	37,500
～140	20,300	22,400	29,900	32,000	39,500
～160	21,200	23,300	31,400	33,500	41,900
～180	21,800	23,900	32,900	35,000	43,700
～200	22,400	24,500	34,000	36,200	45,700
～220	23,400	25,500	35,600	37,700	47,900
コード式 上記価格表-3,000円 (最小仕上り巾:18cm)					

円(税別)/cm

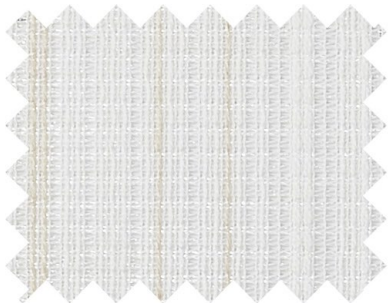

SC8741 TP5

組成 | ポリエステル100%
リビート | ↑ -cm ↔ 4.9cm
寸法変化率 | 水洗い: タテ0.5%・ヨコ0.5%
ドライ: タテ-1.0%・ヨコ0.5%

サ-54

推奨スタイル

※生地製の製法上、表面の引きつれや糸切れにご注意ください。

SC8743

Made in Japan

遮熱 / ミラー

標準価格 1,280円/m 有効巾 98.9cm

【標準仕様】SS仕様(スタンダード) 約2倍ヒダ(本縫い)裾:折返し					
W▶	～150	～200	～250	～300	～350
H▼	3巾	4巾	5巾	6巾	7巾
～120	12,000	15,900	19,900	23,900	27,800
～140	13,400	17,900	22,400	26,800	31,300
～160	14,900	19,900	24,800	29,800	34,800
～180	16,400	21,900	27,300	32,800	38,200
～200	17,900	23,900	29,800	35,800	41,700
～220	19,400	25,800	32,300	38,700	45,200
～240	20,900	27,800	34,800	41,700	48,700
～260	22,400	29,800	37,200	44,700	52,100

(約1.5倍ヒダ) ～200 ～266 ～333 ～400 ～466
タッセルなし。 円(税別)/cm
LP仕様(形態安定加工)の場合は、ご注文の際にご指定ください。

ブレーションシェード ドラム式					
W▶	40～60	～90	～140	～190	～240
H▼	1W	2W	3W	4W	5W
81～100	18,500	20,600	26,700	28,800	34,900
～120	19,100	21,200	27,800	29,900	36,500
～140	19,900	22,000	29,100	31,200	38,400
～160	20,800	22,900	30,600	32,700	40,700
～180	21,400	23,500	31,900	34,100	42,300
～200	21,900	24,000	33,000	35,200	44,200
～220	22,800	24,900	34,500	36,600	46,200
コード式 上記価格表-3,000円 (最小仕上り巾:18cm)					

円(税別)/cm

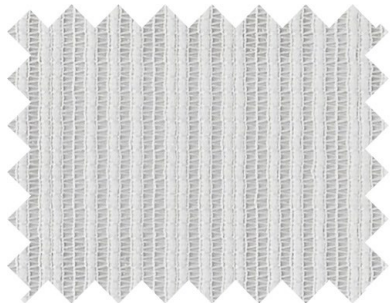

SC8743 TP5

組成 | ポリエステル100%
リビート | ↑ -cm ↔ 2.3cm
寸法変化率 | 水洗い: タテ0%・ヨコ0.5%
ドライ: タテ-0.5%・ヨコ0%

サ-54

推奨スタイル

※生地製の製法上、表面の引きつれや糸切れにご注意ください。

SC8742

Made in Japan

遮熱 / UVカット / ミラー

標準価格 1,400円/m 有効巾 99.2cm

【標準仕様】SS仕様(スタンダード) 約2倍ヒダ(本縫い)裾:折返し					
W▶	～150	～200	～250	～300	～350
H▼	3巾	4巾	5巾	6巾	7巾
～120	12,500	16,700	20,800	25,000	29,200
～140	14,100	18,800	23,400	28,100	32,800
～160	15,600	20,800	26,000	31,200	36,400
～180	17,200	22,900	28,600	34,400	40,100
～200	18,800	25,000	31,200	37,500	43,700
～220	20,300	27,100	33,800	40,600	47,400
～240	21,900	29,200	36,400	43,700	51,000
～260	23,400	31,200	39,000	46,800	54,600

(約1.5倍ヒダ) ～200 ～266 ～333 ～400 ～466
タッセルなし。 円(税別)/cm
LP仕様(形態安定加工)の場合は、ご注文の際にご指定ください。

ブレーションシェード ドラム式					
W▶	40～60	～90	～140	～190	～240
H▼	1W	2W	3W	4W	5W
81～100	18,600	20,700	26,900	29,000	35,200
～120	19,200	21,300	28,000	30,100	36,900
～140	20,000	22,100	29,400	31,500	38,800
～160	21,000	23,100	30,900	33,000	41,100
～180	21,500	23,600	32,300	34,400	42,800
～200	22,100	24,200	33,400	35,500	44,800
～220	23,000	25,100	34,900	37,000	46,800
コード式 上記価格表-3,000円 (最小仕上り巾:18cm)					

円(税別)/cm

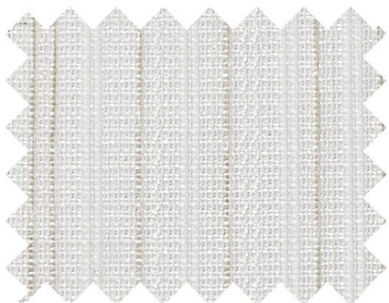

SC8742 TP5

組成 | ポリエステル100% (再生糸10%以上使用)
リビート | ↑ -cm ↔ 6.2cm
寸法変化率 | 水洗い: タテ0%・ヨコ0.5%
ドライ: タテ-0.5%・ヨコ0.5%

サ-54

推奨スタイル

※生地製の製法上、表面の引きつれや糸切れにご注意ください。

SC8744

Made in Japan

遮像 / 遮熱 / UVカット / ミラー

標準価格 1,000円/m 有効巾 100.8cm

【標準仕様】SS仕様(スタンダード) 約2倍ヒダ(本縫い)裾:折返し					
W▶	～150	～200	～250	～300	～350
H▼	3巾	4巾	5巾	6巾	7巾
～120	10,600	14,100	17,600	21,200	24,700
～140	11,900	15,900	19,800	23,800	27,800
～160	13,200	17,600	22,000	26,400	30,800
～180	14,600	19,400	24,200	29,100	33,900
～200	15,900	21,200	26,400	31,700	37,000
～220	17,200	22,900	28,600	34,400	40,100
～240	18,500	24,700	30,800	37,000	43,200
～260	19,800	26,400	33,000	39,600	46,200

(約1.5倍ヒダ) ～200 ～266 ～333 ～400 ～466
タッセルなし。 円(税別)/cm
LP仕様(形態安定加工)の場合は、ご注文の際にご指定ください。

ブレーションシェード ドラム式					
W▶	40～60	～90	～140	～190	～240
H▼	1W	2W	3W	4W	5W
81～100	18,600	20,700	26,900	29,000	35,200
～120	19,200	21,300	28,000	30,100	36,900
～140	20,000	22,100	29,400	31,500	38,800
～160	21,000	23,100	30,900	33,000	41,100
～180	21,500	23,600	32,300	34,400	42,800
～200	22,100	24,200	33,400	35,500	44,800
～220	23,000	25,100	34,900	37,000	46,800
コード式 上記価格表-3,000円 (最小仕上り巾:18cm)					

円(税別)/cm

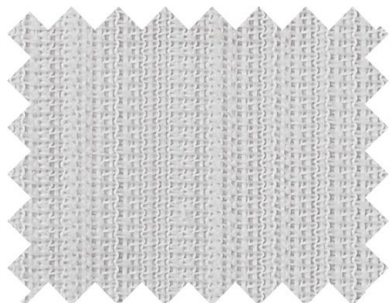

SC8744 TP5

組成 | ポリエステル100%
帝人フロンティア(株) 涼SE 使用
リビート | ↑ -cm ↔ 7.2cm
寸法変化率 | 水洗い: タテ-0.5%・ヨコ-1.0%
ドライ: タテ-0.5%・ヨコ0%

サ-54

推奨スタイル

※QRコードを読み取るにより、見本帳に掲載されていない商品の施工例写真を見ることができます。

SC8745

Made in Japan

ミラー

標準価格 1,750円/m 有効巾99cm

【標準仕様】SS仕様(スタンダード) 約2倍ヒダ(本縫い)裾:折返し					
W▶	～150	～200	～250	～300	～350
H▼	3巾	4巾	5巾	6巾	7巾
～120	14,200	18,900	23,600	28,400	33,100
～140	16,000	21,300	26,600	31,900	37,200
～160	17,700	23,600	29,500	35,400	41,300
～180	19,500	26,000	32,500	39,000	45,500
～200	21,300	28,400	35,400	42,500	49,600
～220	23,100	30,700	38,400	46,100	53,700
～240	24,800	33,100	41,300	49,600	57,900
～260	26,600	35,400	44,300	53,100	62,000

(約1.5倍ヒダ) 約200 ～266 ～333 ～400 ～466
タッセルなし。円 (税別) / cm
LP仕様 (形態安定加工) の場合は、ご注文の際にご指定ください。

ブレーションシェード ドラム式					
W▶	40～60	～90	～140	～190	～240
H▼	1W	2W	3W	4W	5W
81～100	19,000	21,000	27,500	29,600	36,100
～120	19,600	21,700	28,700	30,800	38,000
～140	20,500	22,600	30,200	32,400	40,100
～160	21,500	23,500	31,800	33,900	42,500
～180	22,100	24,200	33,300	35,500	44,400
～200	22,700	24,800	34,500	36,700	46,500
～220	23,600	25,700	36,100	38,200	48,700
コード式 上記価格表-3,000円 (最小仕上り巾:18cm)					

SC8746

Made in Japan

遮熱 / ミラー

標準価格 1,250円/m 有効巾100cm

【標準仕様】SS仕様(スタンダード) 約2倍ヒダ(本縫い)裾:折返し					
W▶	～150	～200	～250	～300	～350
H▼	3巾	4巾	5巾	6巾	7巾
～120	11,800	15,700	19,600	23,600	27,500
～140	13,300	17,700	22,100	26,500	30,900
～160	14,700	19,600	24,500	29,400	34,300
～180	16,200	21,600	27,000	32,400	37,800
～200	17,700	23,600	29,400	35,300	41,200
～220	19,200	25,500	31,900	38,300	44,600
～240	20,600	27,500	34,300	41,200	48,100
～260	22,100	29,400	36,800	44,100	51,500

(約1.5倍ヒダ) 約200 ～266 ～333 ～400 ～466
タッセルなし。円 (税別) / cm
LP仕様 (形態安定加工) の場合は、ご注文の際にご指定ください。

ブレーションシェード ドラム式					
W▶	40～60	～90	～140	～190	～240
H▼	1W	2W	3W	4W	5W
81～100	18,500	20,600	26,600	28,700	34,800
～120	19,100	21,100	27,700	29,800	36,400
～140	19,900	22,000	29,000	31,200	38,300
～160	20,800	22,900	30,500	32,600	40,500
～180	21,300	23,400	31,800	34,000	42,200
～200	21,900	24,000	32,900	35,000	44,000
～220	22,800	24,900	34,400	36,500	46,000
コード式 上記価格表-3,000円 (最小仕上り巾:18cm)					

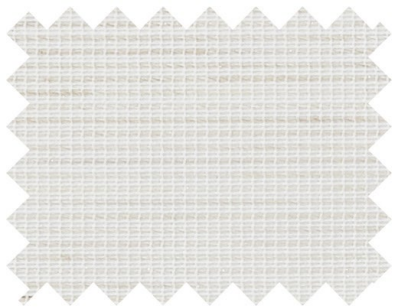

SC8745 TP4

組成 | ポリエステル100% (再生糸10%以上使用)
リピート | ↑ ↓ ← → 1cm
寸法変化率 | 水洗い: タテ-1.0%・ヨコ-0.5%
ドライ: タテ-1.0%・ヨコ0%

サ-54

防火

遮光99%

ミラー

遮熱効果

タッセルなし

タッセルあり

施工例を見る

QRコード

推奨スタイル

LP

SA

ブレース

シャープ

センタークロス

クロスオーバー

スカラップ

セパレーツ

バルーン

タック

ファン

※生地 の製法上、表情はランダムになります。
※生地 の特性上、糸の節が目立つことがあります。

SC8747

Made in Japan

遮熱 / UVカット / ミラー

標準価格 1,970円/m² [2,950円/m] 有効巾150cm

【標準仕様】SS仕様(スタンダード) 約2倍ヒダ(本縫い)裾:折返し					
W▶	～150	～225	～300	～375	～450
H▼	2巾	3巾	4巾	5巾	6巾
～120	15,200	22,800	30,400	38,000	45,600
～140	17,100	25,700	34,200	42,800	51,300
～160	19,000	28,500	38,000	47,500	57,000
～180	20,900	31,400	41,800	52,300	62,700
～200	22,800	34,200	45,600	57,000	68,400
～220	24,700	37,100	49,400	61,800	74,100
～240	26,600	39,900	53,200	66,500	79,800
～260	28,500	42,800	57,000	71,300	85,500

(約1.5倍ヒダ) 約200 ～300 ～400 ～500 ～600
タッセルなし。円 (税別) / cm
LP仕様 (形態安定加工) の場合は、ご注文の際にご指定ください。

ブレーションシェード ドラム式					
W▶	40～60	～90	～140	～190	～240
H▼	1W	2W	3W	4W	5W
81～100	21,300	23,400	25,700	34,400	36,700
～120	22,300	24,400	26,700	36,300	38,600
～140	23,800	25,900	28,200	38,700	41,100
～160	25,100	27,200	29,500	41,000	43,400
～180	26,100	28,200	30,500	43,300	45,600
～200	27,000	29,100	31,400	45,100	47,500
～220	28,300	30,400	32,800	47,400	49,800
コード式 上記価格表-3,000円 (最小仕上り巾:18cm)					

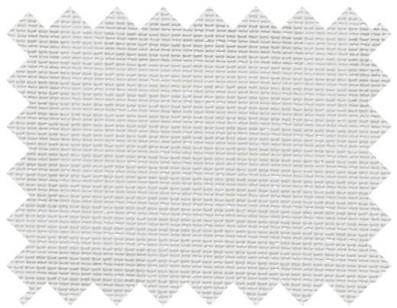

SC8747 TP4

組成 | ポリエステル100%
帝人フロンティア(株) 涼感SE使用
リピート | ↑ ↓ ← → 1cm
寸法変化率 | 水洗い: タテ0%・ヨコ0%
ドライ: タテ-0.5%・ヨコ0%

耐光堅牢度7級

サ-54

防火

遮光99%

遮熱

UVカット

タッセルなし

タッセルあり

施工例を見る

QRコード

推奨スタイル

LP

SA

ブレース

シャープ

センタークロス

クロスオーバー

スカラップ

セパレーツ

バルーン

タック

ファン

ソフト

※生地 の特性上、糸の節が目立つことがあります。

SC8748

Made in Japan

ミラー

標準価格 1,500円/m 有効巾99cm

【標準仕様】SS仕様(スタンダード) 約2倍ヒダ(本縫い)裾:折返し					
W▶	～150	～200	～250	～300	～350
H▼	3巾	4巾	5巾	6巾	7巾
～120	13,000	17,300	21,600	26,000	30,300
～140	14,600	19,500	24,300	29,200	34,100
～160	16,200	21,600	27,000	32,400	37,800
～180	17,900	23,800	29,700	35,700	41,600
～200	19,500	26,000	32,400	38,900	45,400
～220	21,100	28,100	35,100	42,200	49,200
～240	22,700	30,300	37,800	45,400	53,000
～260	24,300	32,400	40,500	48,600	56,700

(約1.5倍ヒダ) 約200 ～266 ～333 ～400 ～466
タッセルなし。円 (税別) / cm
LP仕様 (形態安定加工) の場合は、ご注文の際にご指定ください。

ブレーションシェード ドラム式					
W▶	40～60	～90	～140	～190	～240
H▼	1W	2W	3W	4W	5W
81～100	18,700	20,800	27,100	29,200	35,500
～120	19,300	21,400	28,200	30,300	37,200
～140	20,200	22,300	29,600	31,800	39,200
～160	21,100	23,200	31,100	33,300	41,500
～180	21,700	23,800	32,600	34,700	43,300
～200	22,300	24,400	33,700	35,900	45,300
～220	23,200	25,300	35,200	37,400	47,300
コード式 上記価格表-3,000円 (最小仕上り巾:18cm)					

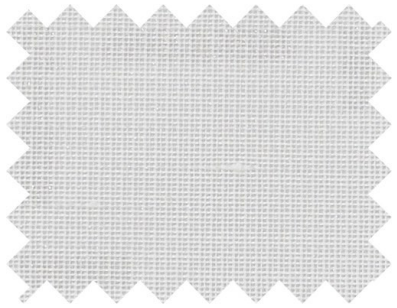

SC8748 TP4

組成 | ポリエステル100% (再生糸10%以上使用)
リピート | ↑ ↓ ← → 1cm
寸法変化率 | 水洗い: タテ-0.5%・ヨコ0%
ドライ: タテ-0.5%・ヨコ0%

耐光堅牢度7級以上

サ-54

防火

遮光99%

ミラー

遮熱効果

タッセルなし

タッセルあり

施工例を見る

QRコード

推奨スタイル

LP

SA

ブレース

シャープ

センタークロス

クロスオーバー

スカラップ

セパレーツ

バルーン

タック

ソフト

オストリアン

※生地 の特性上、糸の節が目立つことがあります。

※QRコードを読み取るにより、見本帳に掲載されていない商品の施工例写真を見ることができます。

SC8749

Made in Japan

遮熱 / ミラー

標準価格 1,200 円/m 有効巾 100cm

【標準仕様】SS仕様(スタンダード) 約2倍ヒダ(本縫い)裾:折返し					
W▶	～150	～200	～250	～300	～350
H▼	3巾	4巾	5巾	6巾	7巾
～120	11,600	15,400	19,200	23,100	26,900
～140	13,000	17,300	21,600	26,000	30,300
～160	14,400	19,200	24,000	28,800	33,600
～180	15,900	21,200	26,400	31,700	37,000
～200	17,300	23,100	28,800	34,600	40,400
～220	18,800	25,000	31,200	37,500	43,700
～240	20,200	26,900	33,600	40,400	47,100
～260	21,600	28,800	36,000	43,200	50,400

(約1.5倍ヒダ) ～200 ～266 ～333 ～400 ～466
タッセルなし。 円 (税別) /cm
LP仕様 (形態安定加工) の場合は、ご注文の際にご指定ください。

ブレーションシェード ドラム式

W▶	40～60	～90	～140	～190	～240
H▼	1W	2W	3W	4W	5W
81～100	18,500	20,500	26,500	28,600	34,600
～120	19,000	21,100	27,600	29,700	36,300
～140	19,800	21,900	28,900	31,000	38,100
～160	20,700	22,800	30,400	32,500	40,300
～180	21,200	23,300	31,700	33,800	41,900
～200	21,800	23,900	32,700	34,900	43,800
～220	22,700	24,800	34,200	36,300	45,800

コード式 上記価格表-3,000円 (最小仕上り巾:18cm) 円 (税別) /cm

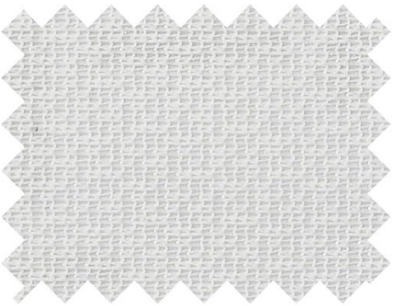

SC8749 TP5

組成 | ポリエステル100% (再生糸10%以上使用)
リビート | ↑ ↓ ← → 1cm
寸法変化率 | 水洗い: タテ-0.5%・ヨコ-0.5%
ドライ: タテ-0.5%・ヨコ0%

サ-54

防火

遮光

遮熱

ミラー

SR

化学処理

化学処理

化学処理

施工例を見る

LP

SA

ブレーション

シャープ

センタークロス

クロスオーバー

スカラップ

セパレート

バリエーション

タック

SC8750

Made in Japan

遮像 / 遮熱 / UVカット / ミラー

標準価格 980 円/m 有効巾 100cm

【標準仕様】SS仕様(スタンダード) 約2倍ヒダ(本縫い)裾:折返し					
W▶	～150	～200	～250	～300	～350
H▼	3巾	4巾	5巾	6巾	7巾
～120	10,500	14,000	17,500	21,000	24,500
～140	11,800	15,700	19,700	23,600	27,500
～160	13,100	17,500	21,800	26,200	30,600
～180	14,400	19,200	24,000	28,800	33,600
～200	15,700	21,000	26,200	31,400	36,700
～220	17,100	22,700	28,400	34,100	39,700
～240	18,400	24,500	30,600	36,700	42,800
～260	19,700	26,200	32,700	39,300	45,800

(約1.5倍ヒダ) ～200 ～266 ～333 ～400 ～466
タッセルなし。 円 (税別) /cm
LP仕様 (形態安定加工) の場合は、ご注文の際にご指定ください。

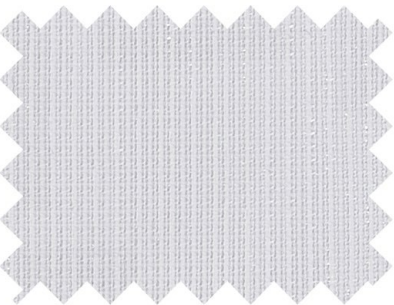

SC8750 TP4

組成 | ポリエステル100%
リビート | ↑ ↓ ← → 1cm
寸法変化率 | 水洗い: タテ-0.5%・ヨコ-1.0%
ドライ: タテ-0.5%・ヨコ-1.0%

サ-54

遮光

遮熱

UVカット

ミラー

SR

化学処理

化学処理

化学処理

施工例を見る

LP

SA

ブレーション

シャープ

センタークロス

クロスオーバー

スカラップ

セパレート

バリエーション

タック

SC8751

Made in Japan

遮熱 / ミラー

標準価格 900 円/m 有効巾 100cm

【標準仕様】SS仕様(スタンダード) 約2倍ヒダ(本縫い)裾:折返し					
W▶	～150	～200	～250	～300	～350
H▼	3巾	4巾	5巾	6巾	7巾
～120	10,100	13,500	16,800	20,200	23,600
～140	11,400	15,200	18,900	22,700	26,500
～160	12,600	16,800	21,000	25,200	29,400
～180	13,900	18,500	23,100	27,800	32,400
～200	15,200	20,200	25,200	30,300	35,300
～220	16,400	21,900	27,300	32,800	38,300
～240	17,700	23,600	29,400	35,300	41,200
～260	18,900	25,200	31,500	37,800	44,100

(約1.5倍ヒダ) ～200 ～266 ～333 ～400 ～466
タッセルなし。 円 (税別) /cm
LP仕様 (形態安定加工) の場合は、ご注文の際にご指定ください。

ブレーションシェード ドラム式

W▶	40～60	～90	～140	～190	～240
H▼	1W	2W	3W	4W	5W
81～100	18,200	20,300	26,000	28,100	33,800
～120	18,700	20,800	27,000	29,100	35,300
～140	19,400	21,500	28,200	30,300	37,000
～160	20,300	22,400	29,600	31,700	39,100
～180	20,800	22,900	30,800	32,900	40,600
～200	21,300	23,400	31,800	33,900	42,300
～220	22,200	24,300	33,100	35,300	44,200

コード式 上記価格表-3,000円 (最小仕上り巾:18cm) 円 (税別) /cm

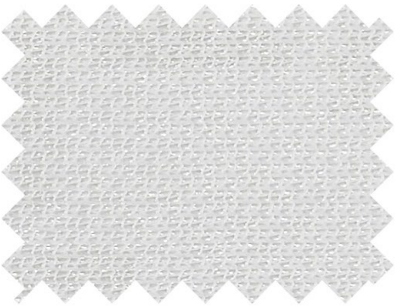

SC8751 TP4

組成 | ポリエステル100%
リビート | ↑ ↓ ← → 1cm
寸法変化率 | 水洗い: タテ-1.0%・ヨコ-1.5%
ドライ: タテ-1.0%・ヨコ-1.0%

サ-54

防火

遮光

遮熱

ミラー

SR

化学処理

化学処理

化学処理

施工例を見る

LP

SA

ブレーション

シャープ

センタークロス

クロスオーバー

スカラップ

セパレート

バリエーション

タック

SC8752

Made in Japan

標準価格 800 円/m 有効巾 100cm

【標準仕様】SS仕様(スタンダード) 約2倍ヒダ(本縫い)裾:折返し					
W▶	～150	～200	～250	～300	～350
H▼	3巾	4巾	5巾	6巾	7巾
～120	9,600	12,800	16,000	19,200	22,400
～140	10,800	14,400	18,000	21,600	25,200
～160	12,000	16,000	20,000	24,000	28,000
～180	13,200	17,600	22,000	26,400	30,800
～200	14,400	19,200	24,000	28,800	33,600
～220	15,600	20,800	26,000	31,200	36,400
～240	16,800	22,400	28,000	33,600	39,200
～260	18,000	24,000	30,000	36,000	42,000

(約1.5倍ヒダ) ～200 ～266 ～333 ～400 ～466
タッセルなし。 円 (税別) /cm
LP仕様 (形態安定加工) の場合は、ご注文の際にご指定ください。

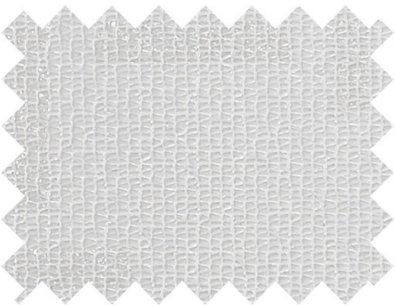

◆SC8752 TP2

組成 | ポリエステル100%
リビート | ↑ ↓ ← → 1cm
寸法変化率 | 水洗い: タテ-0.5%・ヨコ-1.5%
ドライ: タテ-1.0%・ヨコ-1.0%

サ-54

遮光

遮熱

UVカット

ミラー

SR

化学処理

化学処理

化学処理

施工例を見る

LP

SA

ブレーション

シャープ

センタークロス

クロスオーバー

スカラップ

セパレート

バリエーション

タック

※QRコードを読み取るにより、見本帳に掲載されていない商品の施工例写真を見ることができます。

HIGH GRAFICA デジタルプリントシステム ハイグラフィカ

受注生産品

デジタルプリントで作るオーダーメイドカーテンです。

写真・イラストから世界でたった1つのオリジナル商品が作れる「フルオーダー」、
サンゲツの素材集から図案・サイズを指定していただく「イージーオーダー」にてご注文いただけます。

フルオーダー

物件、イメージに合わせたオリジナル商品が製作できます。入稿用データは電子メール、CD、DVDなどでご提出ください。

イージーオーダー

写真、イラスト、パターンの素材集「GRAFICA COLLECTION」からお好きなデザインをお選びください。
お好みの位置でのトリミングのご指定も可能です。 ※物件用途などにより、一部ご使用できないデザインがあります。



カーテン：(ベース生地 SC8233 タテ使い)HY1751 スモールヴィレッジ

ハイグラフィカ プリントカーテン(ドレープ)

プリントベース
Bタイプ



標準価格 9,600 円/㎡ [14,400 円/m] 有効巾 150cm (タテ使い)

商品ベース生地はSC8233 (P.123) になります。

15m以上で承ります

※15m未満の場合は別途お見積りいたします。
※上記価格はベース生地代とプリント加工代を含んだ価格です。
※プリント面積によって価格が変わることはありません。
※全体に色がついているプリントデザインの場合、生地色とプリント地部分の色差により境目が目立ちやすいので、ご注意ください。

ご注文方法

※試出力依頼シート・専用注文書はWEBページをご覧ください。

1 印刷データをご指示ください。

フルオーダー

入稿用データは電子メール、CD、DVDなどでご提出ください。

【入稿用データのご注意】

※入稿用データは、IllustratorまたはPhotoshop形式、
または画像データ (JPEG・TIFF) でご提出ください。
※カラーモードはCMYK形式、文字フォントはアウトライン化をしてください。
※画像データは原寸サイズで72dpi以上をおすすめいたします。

イージーオーダー

GRAFICA COLLECTION からデザインを選択してください。

※全デザイン・バリエーションはWEBサイトでご覧いただけます。

3 試作品をご確認ください。

注文書及び印刷データを受け取り後、約10日間で試作品をご提出します。

※試作品はA4サイズでの提出となります。データの、どの部分を印刷するかご指示ください。
※2回目以降およびA4サイズ以外 (巾成りなど) の試作に関しては別途料金とさせていただきます。
※著作権法上、所有者の許可の無いロゴやキャラクターをプリントすることはできません。
著作権については、責任を負いかねますのでお客様にて必要に応じた適切な手続きをお願いいたします。

2 印刷データの位置、大きさをご指示ください。

プリントの位置は、右のイラストをご参照いただきご指定ください。

※縫製により柄の位置・見え方が変わりますので、縫製仕様を考慮した位置をご指定ください。
※生地特性上、若干のずれが生じる場合があります。
※プリント全体の色調整は可能ですが、部分的な色修正はできません。
※プリント加工による熱で生地が収縮する場合があります。
プリントのデータサイズと仕上がりサイズが異なる場合があります。

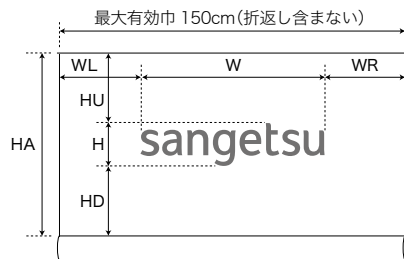

4 決定・納品

試作品のご承認をいただいた後、約20日間で納品となります。
数量、状況によって変動しますので、詳しくは弊社営業窓口にお問い合わせください。

※生地はタテ使いのため、デザインにより柄合わせなどで不具合が発生する場合がありますので別途ご相談ください。
※縫製込みのご発注の場合は、縫製仕様をご指示ください。サイズや吊元などの縫製指示をお願いいたします。
※縫製の際にプリント位置が若干ずれる場合があります。
※ハイグラフィカ プリントカーテンの縫製代につきましては、弊社営業窓口にお問い合わせください。
※納期は目安であり、ご注文時の受注数量が製造状況によって異なりますので、詳細は弊社営業窓口までお問い合わせください。

選べるグラフィック100点以上 GRAFICA COLLECTION

<http://www.sangetsu.co.jp/pickup/digitalprint/>

※この紙面以外のグラフィックはWEBページをご覧ください。



さまざまな分野で活躍する北欧デザイナーによるデザインコレクション。
デザインの中に、北欧の自然や人々の暮らしを感じてください。

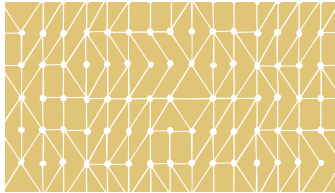

HY1741 ネット



HY1751 スモールヴィレッジ



フィンランドの作家トーベ・ヤンソンが描いた、ムーミンシリーズ。
その詩情あふれるファンタジーの世界は、大人から子どもまで多くの人から愛されています。
※一般住宅及び個人使用目的のみで商業施設に使用することはできません。



HY1331 ムーミンパパの思い出



HY1342 ムーミンバレーズパーティー

Able Art Company

障がいのある方たちが描いた、いきいきとした個性あふれる絵画
やユーモアに満ちたイラストを、サンゲツならではのインテリア
としてご提案いたします。



HY1211 星



HY1219 流れる色・ドローイング11

プリントベース
Cタイプ



ハイグラフィカ プリントカーテン(シアー)

標準価格 9,270 円/㎡ [13,900 円/m] 有効巾 150cm (タテ使い)







商品ベース生地はSC8670 (P.273) の150cm巾タイプになるため、
柄は横節になります。

15m以上で承ります









※15m未満の場合は別途お見積りいたします。
※上記価格はベース生地代とプリント加工代を含んだ価格です。
※プリント面積によって価格が変わることはありません。
※全体に色がついているプリントデザインの場合、生地色とプリント地部分の色差により境目が目立ちやすいので、ご注意ください。

表示マークについて





機能性表示マーク







	消防法施行規則に基づく防災性能試験に適合することを示す (一社)日本インテリアファブリックス協会 (NIF) 基準のマークです。
	家庭用洗濯機で洗濯できることを示す (一社)日本インテリアファブリックス協会 (NIF) 基準のマークです。
	遮光性能 (1～3級) を有することを示す (一社)日本インテリアファブリックス協会 (NIF) 基準のマークです。
	(一社)日本インテリアファブリックス協会 (NIF) で規定された はっ水度試験に適合することを示すマークです。
	カーテンに付着した特定のウイルスの数を減少させることを示す (一社)繊維評価技術協議会 (JTETC) 認証のマークです。
	カーテンに付着した細菌の増殖抑制に効果があることを示す (一社)繊維評価技術協議会 (JTETC) 認証のマークです。
	カーテンに付着した特定のかびの発育を抑制することを示す (一社)繊維評価技術協議会 (JTETC) 認証のマークです。









サンゲツ独自の表示マーク







	カーテンの特殊繊維がフィルターとなり、 花粉の室内への侵入を防ぐことを示すマークです。
	カビの繁殖を抑制する加工を施した、 防カビ効果が期待できることを示すマークです。
	暮らしの中で発生する悪臭等を光触媒と化学吸着で 減少させる効果があることを示すマークです。
	裏面にブライト糸などを編み込み光を反射することで、 日中お部屋のプライバシーを守る効果があることを示すマークです。
	ホコリや汚れがつきにくく、洗濯等で汚れが落ちやすい加工を 施した商品に表示しているマークです。
	洗濯等で汚れが落ちやすく、更に洗濯時の逆汚染による 黒ずみを防止する加工を施した商品に表示しているマークです。
	サンゲツカーテン・エコプロジェクトにおけるリサイクル区分のマークです。 回収したカーテンを再資源化することが可能な商品に表示しています。
	生地の上に樹脂加工を施すことで、 一般的なカーテンに比べて引っ掻きに強い商品に表示しています。

機能性繊維・加工のマーク

	帝人フロンティア (株) とサンゲツの共同開発による多機能レース。 光拡散、遮像、遮熱、UVカット、保温の効果があります。
	太陽の熱を反射し、 室内温度の上昇を抑える遮熱効果があります。
	
	特異な断面形状により光を乱反射・屈折させることで 光拡散、採光、遮像、UVカットの効果があります。
	特異な断面形状により光を乱反射・屈折させることで 透けにくく、お部屋のプライバシーを守る効果があります。

	静電気の発生を低減し、ホコリの付着を抑えることを示す (一社)日本インテリアファブリックス協会 (NIF) 基準のマークです。
	一般的なレースに比べて日射熱による室内温度の上昇を抑制することを示す (一社)日本インテリアファブリックス協会 (NIF) 基準のマークです。
	紫外線 (UV) を70%以上カットし、室内での日焼けを軽減することを示す (一社)日本インテリアファブリックス協会 (NIF) 基準のマークです。
	(公財)日本環境協会に認定された 「再生PET繊維50%以上」を使用した商品であることを示すマークです。
	グリーン購入法 (国等による環境物品等の推進等に関する法律) に 適応することを示すマークです。
	インテリアファブリックス性能評価協議会の自主基準に基づいた、 ホルムアルデヒド対策品として認定された商品です。 ※当見本帳掲載商品は、一部商品を除きF☆☆☆☆対応商品です。 (一部商品: SC8001～8003、SC8004～8005、SC8014～8016、 SC8081～8082、SC8211～8213、SC8603～8604)

	不定形仮撚り加工を施した機能糸を使用することで、 吸水速乾性が高く、洗濯後のメンテナンス性が高い商品に表示しています。
	レースでも外から室内が見えにくく、 プライバシーを守りたい方におすすめの商品に表示しています。
	生地に当たった光を乱反射する機能糸を使用することで、 カーテンを閉めてもお部屋が明るく保てる商品に表示しています。
	レースの掲載商品において耐光堅牢度が7級または7級以上の商品に表示しています。 一般的なカーテンに比べて光による退色が少ない商品です。
	カーテン自体が熱くなりにくく、室内温度の上昇を抑制することで、 省エネの相対的効果が認められるドレープに表示しています。
	日射熱を遮り、室内温度の上昇を抑制することで、 一般的なドレープに比べて節電対策上の相対的効果がある商品に表示しています。
	一般的なドレープに比べて、音を遮る効果のある商品に表示しています。 室内の音漏れや、室外からの騒音を緩和します。
	生地が室内の音を吸収することで、音の反響を抑える効果がある商品に表示しています。

	細い糸が密集した特殊原糸を使用することで、 光と熱を遮り省エネ効果がある、環境にやさしい繊維です。
	繊維面に深い溝を有する不定形断面仮撚り加工をすることで、 優れた速乾性を実現したメンテナンス性の良い繊維です。
	クリンプ (縮み) した糸を使用することで、 花粉やホコリをキャッチし、室内への侵入を抑えます。
	人や環境にやさしい材料で作られたセラミックス複合技術で、 抗ウイルス・抗菌の効果があります。
	廃棄されるペットボトルなどを原料として生産された、 環境にやさしいポリエステル繊維です。
	廃棄されるタマネギの皮から抽出した成分をベースに、様々な植物の 天然成分を活用して染色した環境にやさしいファブリックです。

INFORMATION

1. リサイクル材の使用など資源循環につながる商品の開発
2. 省エネ効果の高い商品の開発
3. 環境保全に配慮したリサイクルシステム「サンゲツ・カーテンエコプロジェクト」の推進

STRINGS

SANGETSU FABRICS