Linen

Signature

STRINGS
SANGETSU FABRICS



ドレープ(床ずれり10cm) : SC7026 裾3cmシングル折返し クッション : SC7025、SC7026

LIBECO™

BELGIAN LINEN
— est. 1858 —

1858年創業、ベルギー王室御用達のリネン織物メーカー。
リネンのなかでもベルギー産は最高級品とされており、
なめらかな手触りが特徴です。

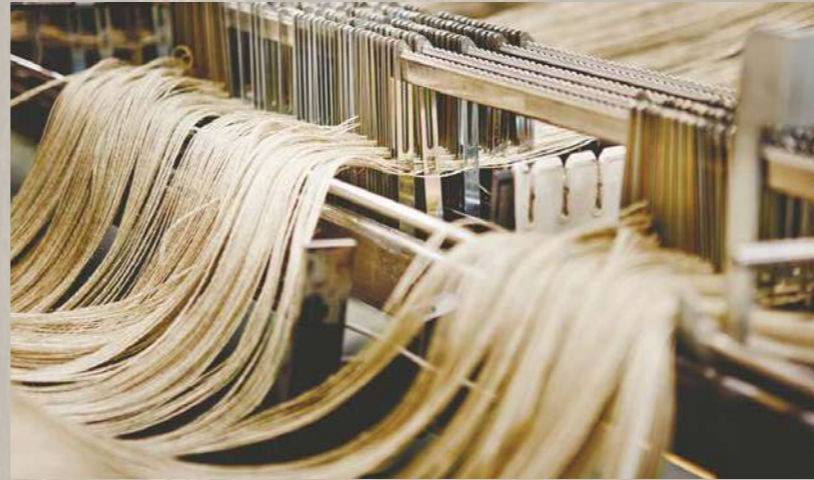

SC7024-SC7026

標準価格 19,670円/m² [29,500円/m]

有効巾150cm

【標準】SS仕様(スタンダード) 約2倍ヒダ(本縫い)裾:折返し

| W ▶ | ~150 | ~225 | ~300 | ~375 | ~450 |
|------|---------|---------|---------|---------|---------|
| H ▼ | 2巾 | 3巾 | 4巾 | 5巾 | 6巾 |
| ~120 | 108,500 | 159,200 | 209,900 | 260,500 | 311,200 |
| ~140 | 121,200 | 178,200 | 235,200 | 292,200 | 349,200 |
| ~160 | 133,800 | 197,200 | 260,500 | 323,900 | 387,200 |
| ~180 | 146,500 | 216,200 | 285,900 | 355,600 | 425,300 |
| ~200 | 159,200 | 235,200 | 311,200 | 387,200 | 463,300 |
| ~220 | 171,900 | 254,200 | 336,600 | 418,900 | 501,300 |
| ~240 | 184,500 | 273,200 | 361,900 | 450,600 | 539,300 |
| ~260 | 197,200 | 292,200 | 387,200 | 482,300 | 577,300 |

(約1.5倍ヒダ) ~200 ~300 ~400 ~500 ~600
タッセル含む 円(税別)/cm
標準仕様以外の場合は、ご注文の際にご指定ください。

プレーンシェード ドラム式

| W ▶ | 40~60 | ~90 | ~140 | ~190 | ~240 |
|--------|--------|--------|--------|---------|---------|
| H ▼ | 1W | 2W | 3W | 4W | 5W |
| 81~100 | 45,400 | 47,500 | 49,800 | 82,600 | 84,900 |
| ~120 | 49,800 | 51,900 | 54,200 | 91,300 | 93,700 |
| ~140 | 56,500 | 58,600 | 60,900 | 102,400 | 104,700 |
| ~160 | 61,200 | 63,300 | 65,700 | 111,500 | 113,900 |
| ~180 | 65,600 | 67,700 | 70,100 | 122,400 | 124,800 |
| ~200 | 70,000 | 72,100 | 74,400 | 131,200 | 133,500 |
| ~220 | 74,800 | 76,900 | 79,200 | 140,300 | 142,700 |

コード式 上記価格表-3,000円(最小仕上り巾:18cm)
※写真の縫製スタイルは掲載価格とは異なる場合があります。 円(税別)/cm

ヨーロッパ最高品質のベルギーリネン。
チンツ加工による上品な光沢をお楽しみください。

組成 麻100% Made in Belgium
リビート | ↓ — cm ↔ — cm
寸法変化率 | 水洗い: タテ-7.0%・ヨコ-3.0%/ドライ: タテ-1.0%・ヨコ0%

サ-6



推奨スタイル



※素材の特性上、吸湿性によって生地が伸び縮みする場合があります。
※生地特性上、糸の節が目立つことがあります。
※リネン商品のお取り扱いについては、下部をご参照ください。



SC7024



SC7025



SC7026

【リネン商品のお取り扱いについて】

自然素材の為、色落ちや伸び縮みが起こりやすい性質を持ちます。
繊維特有の色ムラがあり、見本帳掲載の現品生地とは色の差異が生じる場合があります。
また、天然繊維特有のニオイや反り返りなどがあります。
しわになりやすい為、カーテン生地をたたんだ状態で長時間置かないようにしてください。

〈詳細〉

・軽いたたきかけを行うことで、ホコリや汚れを取り除くことができます。
・お洗濯の際は、必ず洗濯表示をご確認ください。
色落ちや伸び縮みを軽減できます。

天然繊維ならではの風合いと
透過するやわらかい光をお楽しみいただけます。
リネンは吸水・発散性、通気性にすぐれており、
さわやかな涼感が特徴です。





フラットカーテン(床ぎり10cm、1.5倍) : SC7029、SC7037 裾ウーリー(P.29) クッション : SC7028 ヘム付クッション(ヘム5cm) : SC7032
トリム付パッチワーククッション : SC7032・SC7028・FN1546



[上]パッチワークカーテン : SC7034・SC7035
[下]ヘム付クッション(ヘム5cm) : SC7032
トリム付パッチワーククッション : SC7032・SC7028・FN1546

SC7028-SC7033

標準価格 11,790円/m² [16,500円/m]

有効巾140cm

| 【標準】SS仕様(スタンダード) 約2倍ヒダ(本縫い)裾:折返し | | | | | |
|----------------------------------|---------|---------|---------|---------|---------|
| W ▶ | ~140 | ~210 | ~280 | ~350 | ~420 |
| H ▼ | 2巾 | 3巾 | 4巾 | 5巾 | 6巾 |
| ~120 | 63,900 | 93,600 | 123,200 | 152,800 | 182,500 |
| ~140 | 71,300 | 104,700 | 138,000 | 171,300 | 204,800 |
| ~160 | 78,700 | 115,700 | 152,800 | 189,800 | 226,900 |
| ~180 | 86,100 | 126,900 | 167,700 | 208,400 | 249,200 |
| ~200 | 93,600 | 138,000 | 182,500 | 226,900 | 271,400 |
| ~220 | 100,900 | 149,200 | 197,300 | 245,400 | 293,700 |
| ~240 | 108,400 | 160,300 | 212,100 | 264,000 | 316,000 |
| ~260 | 115,700 | 171,300 | 226,900 | 282,500 | 338,100 |
| (約1.5倍ヒダ) | ~186 | ~280 | ~373 | ~466 | ~560 |

タッセル含む
標準仕様以外の場合は、ご注文の際にご指定ください。

円(税別)/cm

| プレーンシェード ドラム式 | | | | | |
|---------------|--------|--------|--------|--------|---------|
| W ▶ | 40~60 | ~90 | ~140 | ~190 | ~240 |
| H ▼ | 1W | 2W | 3W | 4W | 5W |
| 81~100 | 33,400 | 35,500 | 56,500 | 58,600 | 79,400 |
| ~120 | 36,100 | 38,200 | 61,700 | 63,800 | 87,500 |
| ~140 | 40,100 | 42,200 | 68,400 | 70,500 | 96,700 |
| ~160 | 43,200 | 45,300 | 74,100 | 76,300 | 106,400 |
| ~180 | 45,900 | 48,000 | 80,800 | 82,900 | 114,500 |
| ~200 | 48,400 | 50,500 | 86,000 | 88,100 | 123,700 |
| ~220 | 51,500 | 53,600 | 91,800 | 93,900 | 132,100 |

コード式 上記価格表-3,000円(最小仕上り巾:18cm)

※写真の縫製スタイルは掲載価格とは異なる場合があります。

円(税別)/cm



◆SC7028



◆SC7030



◆SC7032



◆SC7029



◆SC7031



◆SC7033

SC7034-SC7035



標準価格 9,940円/m² [14,400円/m]

有効巾145cm

| 【標準】SS仕様(スタンダード) 約2倍ヒダ(本縫い)裾:折返し | | | | | |
|----------------------------------|---------|---------|---------|---------|---------|
| W ▶ | ~145 | ~217 | ~290 | ~362 | ~435 |
| H ▼ | 2巾 | 3巾 | 4巾 | 5巾 | 6巾 |
| ~120 | 57,000 | 83,400 | 109,800 | 136,100 | 162,700 |
| ~140 | 63,700 | 93,300 | 123,000 | 152,700 | 182,400 |
| ~160 | 70,100 | 103,100 | 136,100 | 169,200 | 202,200 |
| ~180 | 76,800 | 113,100 | 149,400 | 185,700 | 222,000 |
| ~200 | 83,400 | 123,000 | 162,700 | 202,200 | 241,800 |
| ~220 | 90,000 | 133,000 | 175,800 | 218,700 | 261,700 |
| ~240 | 96,700 | 142,800 | 189,000 | 235,200 | 281,400 |
| ~260 | 103,100 | 152,700 | 202,200 | 251,700 | 301,200 |
| (約1.5倍ヒダ) | ~193 | ~290 | ~386 | ~483 | ~580 |

タッセル含む
標準仕様以外の場合は、ご注文の際にご指定ください。

円(税別)/cm

| プレーンシェード ドラム式 | | | | | |
|---------------|--------|--------|--------|--------|---------|
| W ▶ | 40~60 | ~90 | ~140 | ~190 | ~240 |
| H ▼ | 1W | 2W | 3W | 4W | 5W |
| 81~100 | 31,700 | 33,800 | 52,900 | 55,000 | 74,100 |
| ~120 | 34,200 | 36,200 | 57,700 | 59,800 | 81,300 |
| ~140 | 37,700 | 39,800 | 63,700 | 65,800 | 89,700 |
| ~160 | 40,500 | 42,600 | 68,900 | 71,000 | 98,500 |
| ~180 | 42,900 | 45,000 | 74,900 | 77,000 | 105,800 |
| ~200 | 45,400 | 47,500 | 79,700 | 81,900 | 114,200 |
| ~220 | 48,200 | 50,300 | 85,000 | 87,100 | 121,800 |

コード式 上記価格表-3,000円(最小仕上り巾:18cm)

※写真の縫製スタイルは掲載価格とは異なる場合があります。

円(税別)/cm



SC7034



SC7035



リトアニアのリネンファブリックメーカー。リトアニアはリネンの原料であるフラックスの一大産地であり、その繊細な品質は北欧をはじめ世界各国で広く愛されています。

上質でやわらかなリネンを使用、
ヴィンテージ感漂うニュアンスカラーが魅力です。

組 成 | 麻100%
リポート | ↓ — cm ↔ — cm
寸法変化率 | 水洗い: タテ-11.5%・ヨコ-1.5% / ドライ: タテ-1.0%・ヨコ-0.5%



推奨スタイル



※素材の特性上、吸湿性によって生地が伸び縮みする場合があります。
※生地特性上、糸の節が目立つことがあります。
※リネン商品のお取り扱いについては、P.26下部をご参照ください。

Made in India



掲載スタイル

Linens

ナチュラルカラーのベーシックなリネンドレープ。
さらっとかけるだけで、こなれた空間に仕上がります。

組 成 | 麻100%
リポート | ↓ — cm ↔ — cm
寸法変化率 | 水洗い: タテ-3.5%・ヨコ-4.0% / ドライ: タテ-1.0%・ヨコ-0.5%



推奨スタイル



※素材の特性上、吸湿性によって生地が伸び縮みする場合があります。
※生地特性上、糸の節が目立つことがあります。
※リネン商品のお取り扱いについては、P.26下部をご参照ください。

Made in Lithuania



掲載スタイル



フラットカーテン(1.5倍) : SC7037 裾ウーリー シャープシェード : SC7033(P.28) クッション : SC7137(P.80)、SC7033(P.28)

SC7036-SC7037 (シアー)

ベーシックで使いやすいリネンシアー。
天然繊維混のドレープとのコーディネートがおすすめです。



SC7036

見えにくさ C B A A+



SC7037

見えにくさ C B A A+

標準価格 4,170円/m² [12,500円/m] 有効巾300cm (ヨコ使い)

【標準】SS仕様(スタンダード) 約2倍ヒダ(本縫い)裾:ウエイトウーリーロック

| W ▶ | ~150 | ~200 | ~250 | ~300 | ~350 |
|------|--------|--------|--------|---------|---------|
| H ▼ | 3.3m | 4.3m | 5.3m | 6.3m | 7.3m |
| ~120 | 52,100 | 67,800 | 83,500 | 99,300 | 115,000 |
| ~140 | 52,900 | 69,000 | 85,000 | 101,000 | 117,000 |
| ~160 | 54,000 | 70,300 | 86,600 | 102,900 | 119,200 |
| ~180 | 54,800 | 71,400 | 88,000 | 104,600 | 121,200 |
| ~200 | 55,800 | 72,700 | 89,600 | 106,500 | 123,400 |
| ~220 | 56,900 | 74,000 | 91,200 | 108,400 | 125,600 |
| ~240 | 57,700 | 75,200 | 92,700 | 110,100 | 127,600 |
| ~260 | 58,700 | 76,500 | 94,300 | 112,000 | 129,800 |

(約1.5倍ヒダ) ~200 ~266 ~333 ~400 ~466
タッセルなし 最大仕上り丈: 280cm 円(税別)/cm
標準仕様以外の場合は、ご注文の際にご指定ください。

組 成 | 麻100% Made in Turkey
リビート | : — cm ↔ — cm
寸法変化率 | 水洗い: タテ-1.5%・ヨコ-6.5% / ドライ: タテ0%・ヨコ-0.5%

サ-20



ブレースシェード ドラム式

| W ▶ | 40~60 | ~90 | ~140 | ~190 | ~240 |
|--------|--------|--------|--------|--------|--------|
| H ▼ | 1W | 2W | 3W | 4W | 5W |
| 81~100 | 24,300 | 30,500 | 38,000 | 46,300 | 54,000 |
| ~120 | 24,700 | 30,900 | 38,800 | 47,200 | 55,100 |
| ~140 | 24,900 | 31,500 | 39,300 | 48,200 | 56,000 |
| ~160 | 25,600 | 32,400 | 40,500 | 49,500 | 57,500 |
| ~180 | 26,000 | 32,800 | 41,000 | 50,400 | 58,700 |
| ~200 | 26,400 | 33,400 | 41,800 | 51,200 | 59,800 |
| ~220 | 27,100 | 34,100 | 42,900 | 52,500 | 61,300 |

コード式 上記価格表-3,000円(最小仕上り巾:18cm)
※写真の縫製スタイルは掲載価格とは異なる場合があります。 円(税別)/cm

推奨スタイル



※素材の特性上、吸湿性によって生地が伸び縮みする場合があります。
※生地の特性上、糸の節が目立つことがあります。
※糸が滑りやすい組織のため、目寄せが起きやすいのでお取り扱いにご注意ください。
※リネン商品のお取り扱いについては、P.26下部をご参照ください。



マッチドレープ : SC7030 (P.28)

SC7038 (シアー)

リネンの生地にトレンドのボタニカル柄をプリント。
シックなカラーがナチュラルな雰囲気を高めます。



SC7038

見えにくさ
C B A A+



フラットカーテン(裾ずり10cm、1.5倍) : SC7038 裾ウーリー、SC7104(P.68)

標準価格 **6,810**円/m² [19,950円/m] 有効巾**293**cm(ヨコ使い)

| W ▶ | ~150 | ~200 | ~250 | ~300 | ~350 |
|-----------|---------|---------|---------|---------|---------|
| H ▼ | 4.0m | 4.7m | 5.5m | 7.0m | 7.7m |
| ~120 | 92,800 | 109,000 | 127,500 | 162,300 | 178,600 |
| ~140 | 93,900 | 110,500 | 129,100 | 164,300 | 180,900 |
| ~160 | 95,100 | 111,800 | 130,700 | 166,400 | 183,100 |
| ~180 | 96,200 | 113,100 | 132,300 | 168,400 | 185,200 |
| ~200 | 97,400 | 114,500 | 133,900 | 170,400 | 187,600 |
| ~220 | 98,600 | 115,800 | 135,500 | 172,500 | 189,700 |
| ~240 | 99,700 | 117,300 | 137,100 | 174,500 | 192,000 |
| ~260 | 100,900 | 118,600 | 138,700 | 176,500 | 194,200 |
| (約1.5倍ヒタ) | ~200 | ~266 | ~333 | ~400 | ~466 |

タッセルなし 最大仕上り丈：273cm 円(税別)/cm
標準仕様以外の場合は、ご注文の際にご指定ください。
※写真の縫製スタイルは掲載価格とは異なる場合があります。

組 成 | 麻100% Made in Turkey
リピート | 68.5cm ↔ 74cm
寸法変化率 | 水洗い：タテ-5.0%・ヨコ-4.0%/ドライ：タテ-1.0%・ヨコ0%

サ-20



※生地製の製法上、縫製時に柄が合わない場合があります。
※素材の特性上、吸湿性によって生地が伸び縮みする場合があります。
※生地特性上、糸の節が目立つことがあります。
※糸が滑りやすい組織のため、目寄れが起きやすいのでお取り扱いにご注意ください。
※リネン商品のお取り扱いについては、P.26下部をご参照ください。



SC7038

15cm



マッチドレープ : SC7104(P.68)

Comfort



フラットカーテン(1.5倍) : SC7040 裾10cmダブル折返し プレーンシェード : SC7623(P.273) クッション : SC7273(P.109) パイピングクッション : SC7215(P.90) ・FN1196

Signature

STRINGS
SANGETSU FABRICS



シアー：SC7039 裾10cmダブル折返し

SC7039-SC7040 (シアー)

ふっくらとしたやわらかな表情が魅力、
透け感あるボーダーはモダンな空間にもおすすめです。



◆SC7039 見えにくさ C B A A+

SC7039

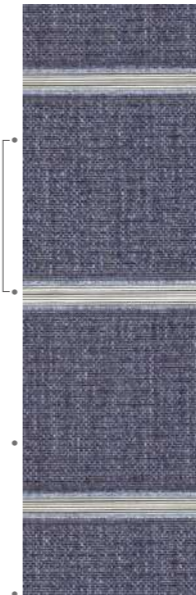
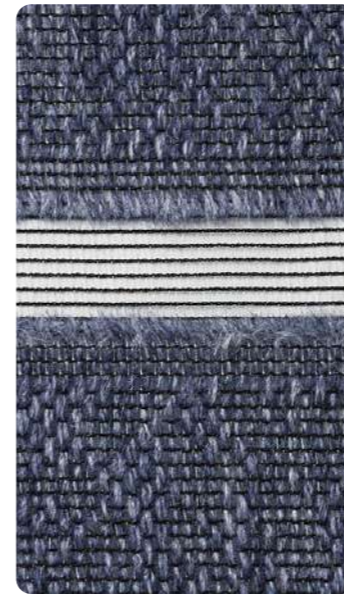

◆SC7040 見えにくさ C B A A+

SC7040

標準価格 8,170円/m² [24,500円/m] 有効巾300cm(ヨコ使い)

【標準】SS仕様(スタンダード) 約2倍ヒダ(本縫い)裾：ウエイトウーリーロック

| W ▶ | ~150 | ~200 | ~250 | ~300 | ~350 |
|-----------|--------|---------|---------|---------|---------|
| H ▼ | 3.3m | 4.3m | 5.3m | 6.3m | 7.3m |
| ~120 | 91,700 | 119,400 | 147,100 | 174,900 | 202,600 |
| ~140 | 92,500 | 120,600 | 148,600 | 176,600 | 204,600 |
| ~160 | 93,600 | 121,900 | 150,200 | 178,500 | 206,800 |
| ~180 | 94,400 | 123,000 | 151,600 | 180,200 | 208,800 |
| ~200 | 95,400 | 124,300 | 153,200 | 182,100 | 211,000 |
| ~220 | 96,500 | 125,600 | 154,800 | 184,000 | 213,200 |
| ~240 | 97,300 | 126,800 | 156,300 | 185,700 | 215,200 |
| ~260 | 98,300 | 128,100 | 157,900 | 187,600 | 217,400 |
| (約1.5倍ヒダ) | ~200 | ~266 | ~333 | ~400 | ~466 |

タッセルなし 最大仕上り丈：280cm 円(税別)/cm
標準仕様以外の場合は、ご注文の際にご指定ください。
※写真の縫製スタイルは掲載価格とは異なる場合があります。

組成 | アクリル78%・ポリエステル22% Made in Turkey

リピート | 14cm ↔ cm
寸法変化率 | 水洗い：タテ-1.0%・ヨコ-0.5% / ドライ：タテ-1.5%・ヨコ0%

サ-86 40



※生地は製法上、表情はランダムになります。
※生地は製法上、カットされた糸の長さは均一にはならない部分があります。
※素材の特性上、吸湿性によって生地が伸び縮みする場合があります。



フラットカーテン(1.5倍) : SC7041 クッション : SC7136(P.80)



フラットカーテン(床ずれ15cm、1.5倍) : SC7043 ドレープ [LP] : SC7101(P.66) クッション : SC7050(P.38)、SC7051(P.39)

SC7041 (シアー)

標準価格 6,990円/m² [22,000円/m²] 有効巾315cm (ヨコ使い)

【標準】SS仕様(スタンダード) 約2倍ヒダ(本縫い)裾:折返し

| W ▶ | ~150 | ~200 | ~250 | ~300 | ~350 |
|------|--------|---------|---------|---------|---------|
| H ▼ | 3.3m | 4.3m | 5.3m | 6.3m | 7.3m |
| ~120 | 80,300 | 104,700 | 129,000 | 153,300 | 177,600 |
| ~140 | 81,300 | 106,000 | 130,600 | 155,200 | 179,800 |
| ~160 | 82,200 | 107,100 | 132,000 | 156,900 | 181,800 |
| ~180 | 83,200 | 108,400 | 133,600 | 158,800 | 184,000 |
| ~200 | 84,200 | 109,700 | 135,200 | 160,700 | 186,200 |
| ~220 | 85,100 | 110,900 | 136,700 | 162,400 | 188,200 |
| ~240 | 86,100 | 112,200 | 138,300 | 164,300 | 190,400 |
| ~260 | 87,000 | 113,400 | 139,700 | 166,100 | 192,400 |

(約1.5倍ヒダ) ~200 ~266 ~333 ~400 ~466

タッセルなし 最大仕上り丈: 275cm

標準仕様以外の場合は、ご注文の際にご指定ください。

円(税別)/cm

プレーンシェード ドラム式

| W ▶ | 40~60 | ~90 | ~140 | ~190 | ~240 |
|--------|--------|--------|--------|--------|--------|
| H ▼ | 1W | 2W | 3W | 4W | 5W |
| 81~100 | 29,800 | 38,500 | 49,100 | 61,000 | 71,800 |
| ~120 | 30,200 | 38,900 | 49,800 | 62,000 | 72,900 |
| ~140 | 30,400 | 39,500 | 50,400 | 62,900 | 73,900 |
| ~160 | 31,200 | 40,400 | 51,500 | 64,200 | 75,400 |
| ~180 | 31,500 | 40,800 | 52,100 | 65,200 | 76,500 |
| ~200 | 31,900 | 41,400 | 52,900 | 65,900 | 77,700 |
| ~220 | 32,700 | 42,100 | 54,000 | 67,300 | 79,200 |

コード式 上記価格表-3,000円(最小仕上り巾:18cm)

※写真の縫製スタイルは掲載価格とは異なる場合があります。

円(税別)/cm

組成 | 綿50%・ポリエステル25%・麻15%・レーヨン10% Made in Turkey

リピート | : — cm ↔ — cm

寸法変化率 | 水洗い: タテ-6.5%・ヨコ-1.5%/ドライ: タテ-1.0%・ヨコ-1.0%

サ-23



タミカ
リサイクル

推奨スタイル

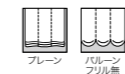

プレーン
ハルーン
フル集

※意匠糸の形状は均一ではありません。

※生地は製法上、表面の引きつれや糸切れにご注意ください。

※素材の特性上、吸湿性によって生地が伸び縮みする場合があります。

※この商品の標準縫製仕様は、裾折返し加工になります。

コットン混の極太の糸を織り込んだファブリック。
やわらかな質感が心地よい時間へ誘います。

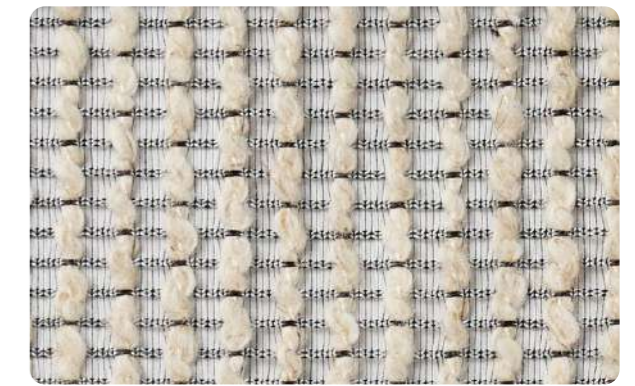

◆SC7041

見えにくさ

SC7042-SC7043 (シアー)

標準価格 4,920円/m² [14,600円/m²] 有効巾297cm (ヨコ使い)

【標準】SS仕様(スタンダード) 約2倍ヒダ(本縫い)裾:折返し

| W ▶ | ~150 | ~200 | ~250 | ~300 | ~350 |
|------|--------|--------|--------|---------|---------|
| H ▼ | 3.3m | 4.3m | 5.3m | 6.3m | 7.3m |
| ~120 | 55,900 | 72,800 | 89,800 | 106,700 | 123,600 |
| ~140 | 56,900 | 74,100 | 91,300 | 108,600 | 125,800 |
| ~160 | 57,800 | 75,300 | 92,800 | 110,300 | 127,800 |
| ~180 | 58,800 | 76,600 | 94,400 | 112,200 | 130,000 |
| ~200 | 59,800 | 77,900 | 96,000 | 114,100 | 132,100 |
| ~220 | 60,700 | 79,100 | 97,400 | 115,800 | 134,200 |
| ~240 | 61,700 | 80,400 | 99,000 | 117,700 | 136,400 |
| ~260 | — | — | — | — | — |

(約1.5倍ヒダ) ~200 ~266 ~333 ~400 ~466

タッセルなし 最大仕上り丈: 257cm

標準仕様以外の場合は、ご注文の際にご指定ください。

※写真の縫製スタイルは掲載価格とは異なる場合があります。

円(税別)/cm

組成 | ポリエステル100% Made in Turkey

リピート | : — cm ↔ — cm

寸法変化率 | 水洗い: タテ-0.5%・ヨコ-0.5%/ドライ: タテ-0.5%・ヨコ-0.5%

サ-93



タミカ
リサイクル

推奨スタイル



LP
ハルーン
フル集

※浮き糸が多い組織のため、表面の引きつれや糸切れにご注意ください。

また、お洗濯の際は、必ずネットを使用してください。

※糸が滑りやすい組織のため、目寄せが起きやすいのでお取り扱いにご注意ください。

※この商品の標準縫製仕様は、裾折返し加工になります。

トレンド感たっぷりのシアーカーテン。
ざっくりとした織で、一枚吊りにもおすすめです。

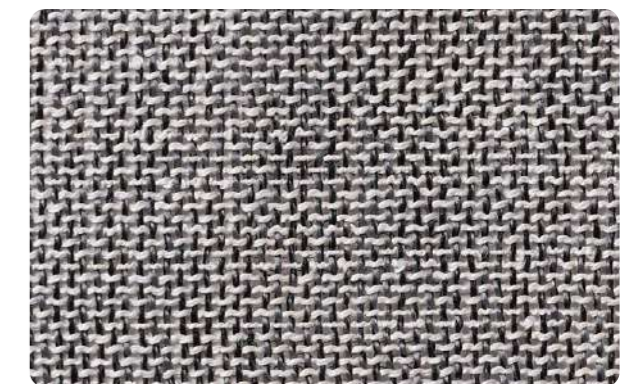

SC7042

見えにくさ



SC7043

見えにくさ



ドレープ：SC7045 シアー：SC7037 裾ウーリー(P.29) タッセル：FN1512 トリム付クッション：SC7133(P.78)・FN1547



SC7044



SC7045

SC7044-SC7045

コットン混のベース生地にリーフ柄を刺繍。
やわらかな風合いとやさしいカラーが魅力の商品です。

標準価格 10,350円/m² [13,500円/m] 有効巾130.5cm

【標準】SS仕様(スタンダード) 約2倍ヒダ(本縫い)裾：折返し

| W▶ | ~195 | ~261 | ~326 | ~391 | ~456 |
|-----------|---------|---------|---------|---------|---------|
| H▼ | 3巾 | 4巾 | 5巾 | 6巾 | 7巾 |
| ~120 | 93,300 | 122,500 | 151,800 | 181,100 | 210,200 |
| ~140 | 93,300 | 122,500 | 151,800 | 181,100 | 210,200 |
| ~160 | 107,200 | 142,600 | 176,500 | 210,200 | 244,100 |
| ~180 | 107,200 | 142,600 | 176,500 | 210,200 | 244,100 |
| ~200 | 122,500 | 161,100 | 201,100 | 239,500 | 279,500 |
| ~220 | 136,400 | 181,100 | 225,600 | 268,800 | 313,400 |
| ~240 | 136,400 | 181,100 | 225,600 | 268,800 | 313,400 |
| ~260 | 151,800 | 201,100 | 248,800 | 298,000 | 347,300 |
| (約1.5倍ヒダ) | ~261 | ~348 | ~435 | ~522 | ~609 |

タッセル含む 円(税別)/cm
標準仕様以外の場合は、ご注文の際にご指定ください。

ブレースィード ドラム式

| W▶ | 40~60 | ~90 | ~140 | ~190 | ~240 |
|--------|--------|--------|--------|--------|---------|
| H▼ | 1W | 2W | 3W | 4W | 5W |
| 81~100 | 30,500 | 32,600 | 50,500 | 52,600 | 70,500 |
| ~120 | 35,000 | 37,100 | 58,300 | 60,400 | 82,900 |
| ~140 | 38,300 | 40,400 | 66,100 | 68,200 | 94,100 |
| ~160 | 38,700 | 40,800 | 66,500 | 68,600 | 94,500 |
| ~180 | 43,200 | 45,300 | 74,300 | 76,400 | 106,700 |
| ~200 | 46,500 | 48,600 | 82,300 | 84,400 | 117,900 |
| ~220 | 46,900 | 49,000 | 82,600 | 84,800 | 118,300 |

コード式 上記価格表-3,000円(最小仕上り巾：18cm)

※写真の縫製スタイルは掲載価格とは異なる場合があります。 円(税別)/cm

組成 | ポリエステル70%・綿30% (刺繍部分：レーヨン) Made in India
リピート | ↓ 31.8cm ↔ 43.5cm
寸法変化率 | 水洗い：タテ-1.0%・ヨコ-1.0%/ドライ：タテ-0.5%・ヨコ-0.5%

サ-53



推奨スタイル

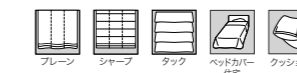

※刺繍商品のため、糸の切れ目や小さな針穴が目立つことがあります。
※生地は製法上、縫製時に柄が合わない場合があります。
※生地は製法上、糸の節が目立つことがあります。
※生地は製法上、刺繍糸の末端が飛び出す場合があります。
※刺繍糸の飛びが多いため、引きつれや糸切れにご注意ください。



SC7044

10cm



マッチシアー：SC7036(P.29)



ドレープ [LP] : SC7046 シアー : SC7598(P.266) タッセル : FN1424
ツインシェード(プレーン+プレーン) : (前幕)SC7046 (後幕)SC7598(P.266) クッション : SC7297、SC7295、SC7298(P.115)、SC7047

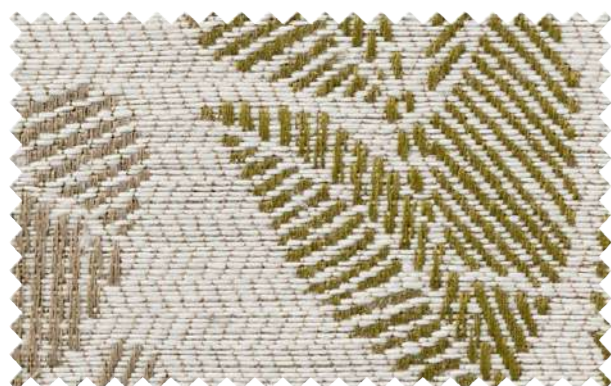

◆SC7046



◆SC7047

SC7046-SC7047

リーフでデザインされたダマスク柄。
ナチュラルな表情の中にもフォーマルな印象を与えます。

標準価格 5,870円/m² [8,800円/m] 有効巾150cm

【標準】LP仕様(形態安定加工) 約2倍ヒダ(本縫い)裾：折返し

| W ▶ | ~150 | ~225 | ~300 | ~375 | ~450 |
|-----------|--------|---------|---------|---------|---------|
| H ▼ | 2巾 | 3巾 | 4巾 | 5巾 | 6巾 |
| ~120 | 51,000 | 75,100 | 97,900 | 121,800 | 145,900 |
| ~140 | 51,000 | 75,100 | 97,900 | 121,800 | 145,900 |
| ~160 | 51,000 | 75,100 | 97,900 | 121,800 | 145,900 |
| ~180 | 67,000 | 97,900 | 129,900 | 160,700 | 192,700 |
| ~200 | 67,000 | 97,900 | 129,900 | 160,700 | 192,700 |
| ~220 | 67,000 | 97,900 | 129,900 | 160,700 | 192,700 |
| ~240 | 81,900 | 121,800 | 160,700 | 200,700 | 239,600 |
| ~260 | 81,900 | 121,800 | 160,700 | 200,700 | 239,600 |
| (約1.5倍ヒダ) | ~200 | ~300 | ~400 | ~500 | ~600 |

タッセル含む 片開き最大製作巾：300cm 円(税別)/cm
標準仕様以外の場合は、ご注文の際にご指定ください。

プレーンシェード ドラム式

| W ▶ | 40~60 | ~90 | ~140 | ~190 | ~240 |
|--------|--------|--------|--------|--------|--------|
| H ▼ | 1W | 2W | 3W | 4W | 5W |
| 81~100 | 28,300 | 30,400 | 32,700 | 47,600 | 50,000 |
| ~120 | 34,400 | 36,400 | 38,800 | 60,200 | 62,600 |
| ~140 | 34,400 | 36,500 | 38,800 | 60,300 | 62,600 |
| ~160 | 34,800 | 36,800 | 39,200 | 60,700 | 63,000 |
| ~180 | 34,800 | 36,900 | 39,200 | 60,700 | 63,100 |
| ~200 | 41,500 | 43,600 | 46,000 | 73,500 | 75,900 |
| ~220 | 41,900 | 44,000 | 46,400 | 73,900 | 76,300 |

コード式 上記価格表-3,000円(最小仕上り巾：18cm)

※写真の縫製スタイルは掲載価格とは異なる場合があります。 円(税別)/cm

組 成 | ポリエステル100% Made in Japan

リピート | 69cm ↔ 25cm

寸法変化率 | 水洗い：タテ-1.0%・ヨコ-0.5%/ドライ：タテ-1.0%・ヨコ-0.5%

サ-53



推奨スタイル

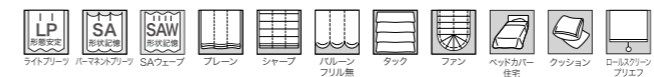

※生地は製法上、縫製時に柄が合わない場合があります。
※生地の特性上、糸の節が目立つことがあります。



SC7047

10cm



マッチシアー : SC7595(P.266)

Comfort



フラットカーテン(1.5倍) : SC7049, SC7036 裾ウーリー(P.29) クッション : SC7143(P.80)、SC7048



SC7048



SC7049

SC7048-SC7049

コットン混のベース生地に、ストライプを刺繍しました。
北欧カラーがお部屋を明るく彩ります。

標準価格 7,990円/m² [10,300円/m] 有効巾129cm

【標準】SS仕様(スタンダード) 約2倍ヒダ(本縫い)裾:折返し

| W▶ | ~193 | ~258 | ~322 | ~387 | ~451 |
|-----------|---------|---------|---------|---------|---------|
| H▼ | 3巾 | 4巾 | 5巾 | 6巾 | 7巾 |
| ~120 | 63,100 | 82,400 | 102,000 | 121,500 | 140,900 |
| ~140 | 70,300 | 92,300 | 114,100 | 137,200 | 159,200 |
| ~160 | 77,600 | 102,000 | 126,300 | 150,700 | 174,900 |
| ~180 | 84,900 | 111,700 | 138,500 | 165,200 | 192,000 |
| ~200 | 92,300 | 121,500 | 150,700 | 179,900 | 210,300 |
| ~220 | 99,500 | 131,200 | 164,100 | 195,600 | 227,300 |
| ~240 | 106,800 | 140,900 | 174,900 | 209,100 | 243,200 |
| ~260 | 114,100 | 150,700 | 187,100 | 223,700 | 260,200 |
| (約1.5倍ヒダ) | ~258 | ~344 | ~430 | ~516 | ~602 |

タッセル含む 円(税別)/cm
標準仕様以外の場合は、ご注文の際にご指定ください。

ブレースィード ドラム式

| W▶ | 40~60 | ~90 | ~140 | ~190 | ~240 |
|--------|--------|--------|--------|--------|--------|
| H▼ | 1W | 2W | 3W | 4W | 5W |
| 81~100 | 27,600 | 29,700 | 44,700 | 46,800 | 61,800 |
| ~120 | 30,200 | 32,300 | 49,100 | 51,300 | 68,200 |
| ~140 | 32,100 | 34,200 | 52,800 | 54,900 | 73,500 |
| ~160 | 34,400 | 36,500 | 56,700 | 58,900 | 80,200 |
| ~180 | 36,100 | 38,200 | 61,400 | 63,500 | 86,700 |
| ~200 | 38,000 | 40,100 | 65,000 | 67,100 | 92,100 |
| ~220 | 41,100 | 43,200 | 69,800 | 72,000 | 98,800 |

コード式 上記価格表-3,000円(最小仕上り巾:18cm)

※写真の縫製スタイルは掲載価格とは異なる場合があります。 円(税別)/cm

組成 | ポリエステル73%・綿27% (刺繍部分:レーヨン) Made in India
リピート | ↓ 2.3cm ↔ 43cm
寸法変化率 | 水洗い: タテ-1.0%・ヨコ-1.0%/ドライ: タテ-0.5%・ヨコ0%

サ-62 40 43 46 49 52 55 58 61 64 67 70 73 76 79 82 85 88 91 94 97 100 103 106 109 112 115 118 121 124 127 130 133 136 139 142 145 148 151 154 157 160 163 166 169 172 175 178 181 184 187 190 193 196 199 202 205 208 211 214 217 220 223 226 229 232 235 238 241 244 247 250 253 256 259 262 265 268 271 274 277 280 283 286 289 292 295 298 301 304 307 310 313 316 319 322 325 328 331 334 337 340 343 346 349 352 355 358 361 364 367 370 373 376 379 382 385 388 391 394 397 400 403 406 409 412 415 418 421 424 427 430 433 436 439 442 445 448 451 454 457 460 463 466 469 472 475 478 481 484 487 490 493 496 499 502 505 508 511 514 517 520 523 526 529 532 535 538 541 544 547 550 553 556 559 562 565 568 571 574 577 580 583 586 589 592 595 598 601 604 607 610 613 616 619 622 625 628 631 634 637 640 643 646 649 652 655 658 661 664 667 670 673 676 679 682 685 688 691 694 697 700 703 706 709 712 715 718 721 724 727 730 733 736 739 742 745 748 751 754 757 760 763 766 769 772 775 778 781 784 787 790 793 796 799 802 805 808 811 814 817 820 823 826 829 832 835 838 841 844 847 850 853 856 859 862 865 868 871 874 877 880 883 886 889 892 895 898 901 904 907 910 913 916 919 922 925 928 931 934 937 940 943 946 949 952 955 958 961 964 967 970 973 976 979 982 985 988 991 994 997 1000



推奨スタイル

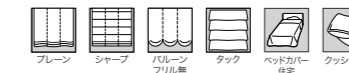

※刺繍商品のため、糸の切れ目や小さな針穴が目立つことがあります。
※生地製の製法上、縫製時に柄が合わない場合があります。
※素材の特性上、吸湿性によって生地が伸び縮みする場合があります。
※生地の特性上、糸の節が目立つことがあります。
※素材の特性上、綿殻等が目立つ場合があります。
※生地の製法上、刺繍糸の末端が飛び出す場合があります。
※刺繍糸の飛びが多いため、引きつれや糸切れにご注意ください。

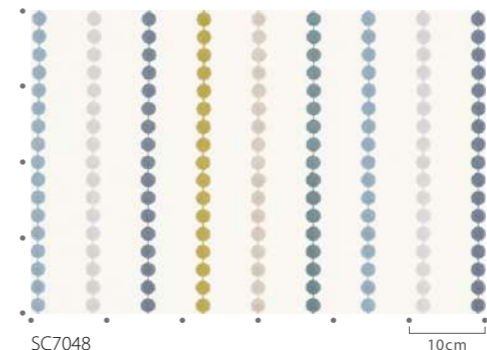

SC7048



マッチシア- : SC7036(P.29)

SC7051

天然繊維混のベース生地にボリュームのある刺繍を施しました。
エスニックなカラーがムードを高めてくれます。



SC7051

Comfort



フラットカーテン(1.5倍) : SC7051、SC7043(P.34) クッション : SC7159(P.82)、SC7050(P.38)、SC7051

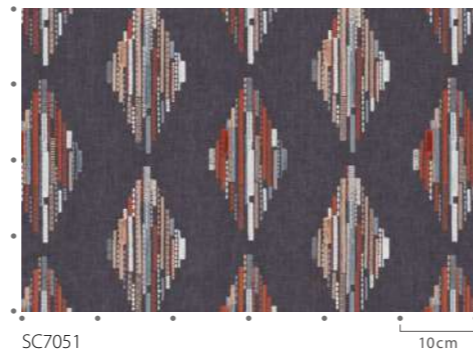

SC7051

10cm

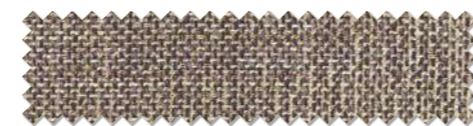

マッチシアー : SC7043(P.34)

標準価格 11,600円/m² [15,300円/m] 有効巾132cm

【標準】SS仕様(スタンダード) 約2倍ヒタ(本縫い)裾:折返し

| W ▶ | ~198 | ~264 | ~330 | ~396 | ~462 |
|-----------|---------|---------|---------|---------|---------|
| H ▼ | 3巾 | 4巾 | 5巾 | 6巾 | 7巾 |
| ~120 | 90,400 | 119,700 | 148,900 | 176,400 | 205,800 |
| ~140 | 104,200 | 136,900 | 169,600 | 202,300 | 235,000 |
| ~160 | 116,200 | 152,400 | 190,300 | 226,500 | 262,500 |
| ~180 | 128,400 | 169,600 | 209,300 | 250,500 | 291,900 |
| ~200 | 140,400 | 185,100 | 229,800 | 276,400 | 321,100 |
| ~220 | 140,400 | 185,100 | 229,800 | 276,400 | 321,100 |
| ~240 | 152,400 | 202,300 | 250,500 | 300,500 | 348,600 |
| ~260 | 164,400 | 217,800 | 271,200 | 324,600 | 377,900 |
| (約1.5倍ヒタ) | ~264 | ~352 | ~440 | ~528 | ~616 |

円(税別)/cm

標準仕様以外の場合は、ご注文の際にご指定ください。
※写真の縫製スタイルは掲載価格とは異なる場合があります。

組 成 | 綿52%・ポリエステル48% (刺繍部分: ポリエステル) Made in India
リビート | ↑ 23.8cm ↔ 26.4cm
寸法変化率 | 水洗い: タテ-1.5%・ヨコ-2.0%/ドライ: タテ-0.5%・ヨコ-0.5%

サ-47 おてあせり



推奨スタイル



クッション

※刺繍商品のため、糸の切れ目や小さな針穴が目立つことがあります。
※生地は製法上、縫製時に柄が合わない場合があります。
※素材の特性上、吸湿性によって生地が伸び縮みする場合があります。
※生地の特性上、糸の節が目立つことがあります。
※生地は製法上、カットされた糸の毛倒れがランダムになる場合があります。
※生地は製法上、刺繍糸の末端が飛び出す場合があります。
※刺繍糸の飛びが多いため、引きつれや糸切れにご注意ください。

SC7052

トレンドのボタニカル柄をプリントで表現。
シックなカラーが木質やアイアンの家具とよく合います。



SC7052



ドレープ : SC7052 シアー : SC7622 裾ウーリー (P.273) タッセル : FN1503 クッション : SC7101 (P.66) 壁紙 : RE55046 (2024-2027 R6SERVE)



SC7052

15cm



マッチシアー : SC7622 (P.273)

標準価格 3,740円/m² [5,600円/m²] 有効巾150cm

【標準】LP仕様 (形態安定加工) 約2倍ヒタ (本縫い) 裾:折返し

| W ▶ | ~150 | ~225 | ~300 | ~375 | ~450 |
|------|--------|--------|---------|---------|---------|
| H ▼ | 2巾 | 3巾 | 4巾 | 5巾 | 6巾 |
| ~120 | 32,900 | 47,700 | 62,500 | 77,300 | 92,100 |
| ~140 | 32,900 | 47,700 | 62,500 | 77,300 | 92,100 |
| ~160 | 42,800 | 62,500 | 82,200 | 102,000 | 122,500 |
| ~180 | 42,800 | 62,500 | 82,200 | 102,000 | 122,500 |
| ~200 | 42,800 | 62,500 | 82,200 | 102,000 | 122,500 |
| ~220 | 52,600 | 77,300 | 102,000 | 127,400 | 152,100 |
| ~240 | 52,600 | 77,300 | 102,000 | 127,400 | 152,100 |
| ~260 | 52,600 | 77,300 | 102,000 | 127,400 | 152,100 |

(約1.5倍ヒタ) ~200 ~300 ~400 ~500 ~600
円 (税別) /cm

タッセル含む 片開き最大製作巾: 300cm
標準仕様以外の場合は、ご注文の際にご指定ください。
組 成 | ポリエステル100%
リピー ト | : 60.5cm ↔ 75cm
寸法変化率 | 水洗い: タテ0.5%・ヨコ0% / ドライ: タテ0%・ヨコ0%

サ-53



ブレースシェード ドラム式

| W ▶ | 40~60 | ~90 | ~140 | ~190 | ~240 |
|--------|--------|--------|--------|--------|--------|
| H ▼ | 1W | 2W | 3W | 4W | 5W |
| 81~100 | 27,600 | 29,600 | 32,000 | 46,800 | 49,200 |
| ~120 | 27,600 | 29,700 | 32,000 | 46,900 | 49,200 |
| ~140 | 27,600 | 29,700 | 32,000 | 46,900 | 49,300 |
| ~160 | 32,500 | 34,600 | 37,000 | 56,200 | 58,600 |
| ~180 | 32,600 | 34,700 | 37,000 | 56,300 | 58,600 |
| ~200 | 32,600 | 34,700 | 37,000 | 56,300 | 58,700 |
| ~220 | 37,300 | 39,400 | 41,800 | 65,100 | 67,500 |

コード式 上記価格表-3,000円 (最小仕上り巾: 18cm)
※写真の縫製スタイルは掲載価格とは異なる場合があります。 円 (税別) /cm

推奨スタイル

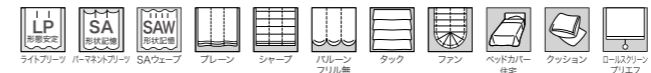

※生地製の製法上、縫製時に柄が合わない場合があります。

Modern

Signature

STRINGS
SANGETSU FABRICS



ドレープ(床ぎり10cm) : SC7054 シアー(床ぎり10cm) : SC7531 裾ウーリー(P.229) クッション : SC7054, SC7055



ドレープ：SC7055 シアー：SC7623 裾ウーリー(P.273)

標準価格 14,840円/m² [17,800円/m] 有効巾120cm

【標準】SS仕様(スタンダード) 約2倍ヒダ(すくい縫い)裾：シングル折返し

| W ▶ | ~180 | ~240 | ~300 | ~360 | ~420 |
|-----------|---------|---------|---------|---------|---------|
| H ▼ | 3巾 | 4巾 | 5巾 | 6巾 | 7巾 |
| ~120 | 99,600 | 132,400 | 163,300 | 194,100 | 226,900 |
| ~140 | 111,900 | 148,700 | 183,800 | 218,700 | 255,800 |
| ~160 | 124,100 | 165,300 | 204,400 | 243,500 | 284,600 |
| ~180 | 136,400 | 181,800 | 224,900 | 268,100 | 313,200 |
| ~200 | 148,700 | 198,100 | 245,500 | 292,600 | 342,000 |
| ~220 | 161,200 | 214,700 | 266,100 | 317,500 | 370,900 |
| ~240 | 173,500 | 231,000 | 286,600 | 342,000 | 399,700 |
| ~260 | 185,800 | 247,500 | 307,200 | 366,800 | 428,500 |
| (約1.5倍ヒダ) | ~240 | ~320 | ~400 | ~480 | ~560 |

タッセル含む 円(税別)/cm
標準仕様以外の場合は、ご注文の際にご指定ください。
※写真の縫製スタイルは掲載価格とは異なる場合があります。

組成 | ポリエステル100% Made in Japan
リピート | : — cm ↔ — cm
寸法変化率 | 水洗い：タテ-0.5%・ヨコ-0.5% / ドライ：タテ0%・ヨコ-0.5%

サ-74 40 40 40 40 40 (F)



推奨スタイル



※生地は製法上、表情はランダムになります。
※繊細な生地のため、お取り扱いにはご注意ください。
※この商品は手加工による不揃いなしわが特徴です。
※生地は製法上、横方向に絞りしわが生じる場合があります。

吸音 SC7053-SC7055

光沢感あるベルベットに施されたランダムな縦しわ、ラグジュアリーな空間にモダンさを与えます。



◆SC7053



◆SC7054



◆SC7055

吸音

生地が室内の音を吸収することで、音が反響して聞きにくい環境を改善する効果があります。

吸音試験の詳細は右の二次元コードよりご確認ください。



マッチシアー：SC7623(P.273)



ドレープ：SC7053 シアー：SC7612(P.269) タッセル：FN1401

SC7056-SC7057

アートな表情の幾何学柄のファブリック。
分繊糸とモール糸が生み出す質感のコントラストも魅力です。

標準価格 7,900円/m 有効巾100cm

【標準】LP仕様(形態安定加工) 約2倍ヒダ(本縫い)裾:折返し

| W ▶ | ~150 | ~200 | ~250 | ~300 | ~350 |
|-----------|---------|---------|---------|---------|---------|
| H ▼ | 3巾 | 4巾 | 5巾 | 6巾 | 7巾 |
| ~120 | 52,000 | 68,400 | 83,900 | 100,300 | 116,700 |
| ~140 | 63,600 | 83,900 | 104,200 | 124,400 | 144,700 |
| ~160 | 63,600 | 83,900 | 104,200 | 124,400 | 144,700 |
| ~180 | 76,200 | 100,300 | 124,400 | 149,500 | 173,600 |
| ~200 | 76,200 | 100,300 | 124,400 | 149,500 | 173,600 |
| ~220 | 88,700 | 116,700 | 144,700 | 173,600 | 201,600 |
| ~240 | 88,700 | 116,700 | 144,700 | 173,600 | 201,600 |
| ~260 | 100,300 | 133,100 | 164,900 | 197,800 | 230,600 |
| (約1.5倍ヒダ) | ~200 | ~266 | ~333 | ~400 | ~466 |

タッセル含む 片開き最大製作巾:300cm 円(税別)/cm
標準仕様以外の場合は、ご注文の際にご指定ください。

プレーンシェード ドラム式

| W ▶ | 40~60 | ~90 | ~140 | ~190 | ~240 |
|--------|--------|--------|--------|--------|--------|
| H ▼ | 1W | 2W | 3W | 4W | 5W |
| 81~100 | 24,500 | 26,600 | 38,700 | 40,800 | 52,900 |
| ~120 | 28,000 | 30,100 | 45,000 | 47,100 | 62,700 |
| ~140 | 28,000 | 30,100 | 45,000 | 47,100 | 62,700 |
| ~160 | 31,900 | 34,000 | 52,300 | 54,500 | 72,800 |
| ~180 | 31,900 | 34,000 | 52,400 | 54,500 | 72,900 |
| ~200 | 34,700 | 36,800 | 58,600 | 60,800 | 82,600 |
| ~220 | 35,100 | 37,200 | 59,000 | 61,200 | 83,000 |

コード式 上記価格表-3,000円(最小仕上り巾:18cm) 円(税別)/cm

※写真の縫製スタイルは掲載価格とは異なる場合があります。

組成 | ポリエステル100% Made in Japan

リピート | 42cm ↔ 33.3cm

寸法変化率 | 水洗い:タテ-0.5%・ヨコ-0.5%/ドライ:タテ-1.0%・ヨコ0%

サ-53



推奨スタイル

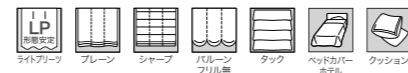

※二重組織のため、フリーツ部分のしわやふくらみが目立つことがあります。

※繊細な生地のため、お取り扱いにはご注意ください。

※生地の製法上、縫製時に柄が合わない場合があります。

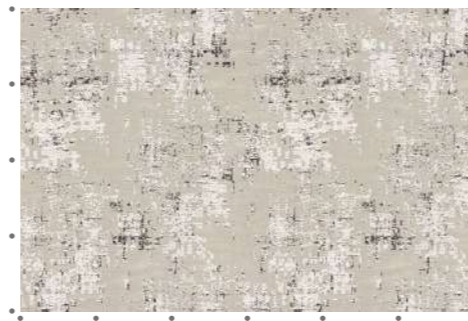

SC7056



マッチシア- : SC7637(P.283)



ツインシェード(プレーン+プレーン) : (前幕: ボーダー付 ボトム型)SC7057・SC7289(P.114) (後幕)SC7637(P.283)

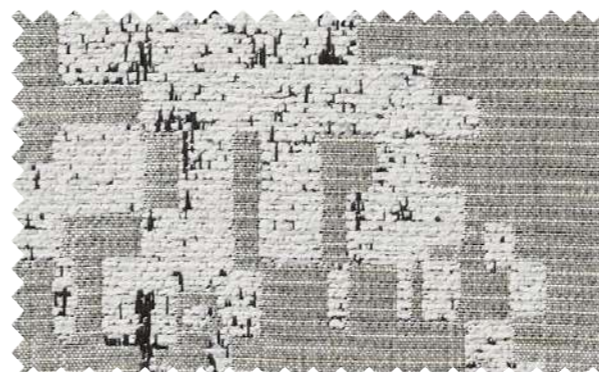

◆SC7056

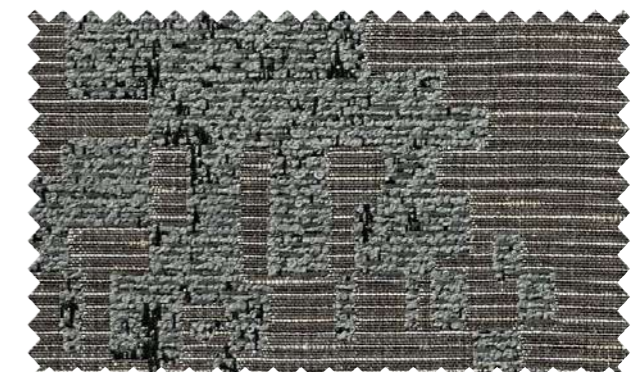

◆SC7057

Modern





ドレープ  : SC7056, SC7289(P.114) シアー : SC7638(P.283)

Modern



ドレープ LP : SC7062 シアー : SC7604 裾ウーリー(P.267)

SC7061-SC7062

マット質感のベースにゆったりとした縦流れ柄。
凹凸あるこだわりの組織がアクセントになっています。



◆SC7061



◆SC7062

Modern

標準価格 6,540円/m² [9,800円/m] 有効巾150cm

【標準】LP仕様(形態安定加工) 約2倍ヒダ(本縫い)裾:折返し

| W ▶ | ~150 | ~225 | ~300 | ~375 | ~450 |
|------|--------|---------|---------|---------|---------|
| H ▼ | 2巾 | 3巾 | 4巾 | 5巾 | 6巾 |
| ~120 | 50,400 | 74,100 | 96,500 | 120,000 | 143,700 |
| ~140 | 50,400 | 74,100 | 96,500 | 120,000 | 143,700 |
| ~160 | 65,300 | 96,500 | 127,500 | 158,600 | 189,600 |
| ~180 | 65,300 | 96,500 | 127,500 | 158,600 | 189,600 |
| ~200 | 65,300 | 96,500 | 127,500 | 158,600 | 189,600 |
| ~220 | 81,600 | 120,000 | 158,600 | 198,400 | 236,800 |
| ~240 | 81,600 | 120,000 | 158,600 | 198,400 | 236,800 |
| ~260 | 81,600 | 120,000 | 158,600 | 198,400 | 236,800 |

(約1.5倍ヒダ) ~200 ~300 ~400 ~500 ~600
円(税別)/cm

タッセル含む 片開き最大製作巾: 300cm
標準仕様以外の場合は、ご注文の際にご指定ください。

組成 | ポリエステル100% Made in Japan

リピート | 62.5cm ↔ 50cm

寸法変化率 | 水洗い: タテ-1.0%・ヨコ-0.5% / ドライ: タテ-0.5%・ヨコ-0.5%

サ-53 40



ブレンシェード ドラム式

| W ▶ | 40~60 | ~90 | ~140 | ~190 | ~240 |
|--------|--------|--------|--------|--------|--------|
| H ▼ | 1W | 2W | 3W | 4W | 5W |
| 81~100 | 27,500 | 29,600 | 31,900 | 46,800 | 49,200 |
| ~120 | 34,000 | 36,100 | 38,400 | 59,600 | 61,900 |
| ~140 | 34,000 | 36,100 | 38,500 | 59,600 | 62,000 |
| ~160 | 34,400 | 36,500 | 38,800 | 60,000 | 62,400 |
| ~180 | 40,700 | 42,800 | 45,200 | 72,000 | 74,300 |
| ~200 | 40,700 | 42,800 | 45,200 | 72,000 | 74,400 |
| ~220 | 41,100 | 43,200 | 45,600 | 72,400 | 74,800 |

コード式 上記価格表-3,000円(最小仕上り巾:18cm)

※写真の縫製スタイルは掲載価格とは異なる場合があります。

円(税別)/cm

推奨スタイル

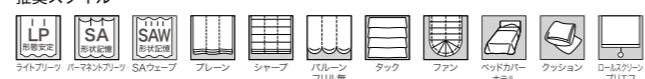

※生地製の製法上、縫製時に柄が合わない場合があります。

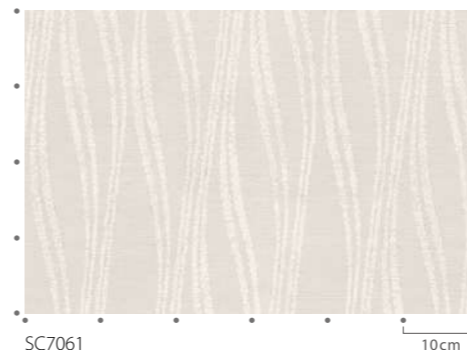

SC7061



マッチシアー : SC7604 (P.267)

SC7063-SC7064

無地調の縦流れを風通組織で繊細に表現。
金銀のラメ糸が上品に輝きます。

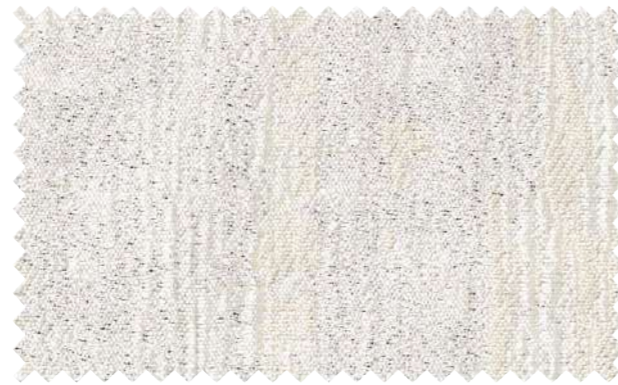

SC7063



SC7064

Modern



ドレープ(床ざり25cm) : SC7063 シアー(床ざり25cm) : SC7575(P.258) ハイピングクッション:SC7063・FN1196



SC7064

10cm



マッチシアール : SC7575(P.258)

標準価格 10,390円/m² [13,500円/m] 有効巾130cm

【標準】LP仕様(形態安定加工) 約2倍ヒダ(本縫い)裾:折返し

| W ▶ | ~195 | ~260 | ~325 | ~390 | ~455 |
|------|---------|---------|---------|---------|---------|
| H ▼ | 3巾 | 4巾 | 5巾 | 6巾 | 7巾 |
| ~120 | 84,500 | 111,300 | 138,100 | 164,900 | 191,700 |
| ~140 | 94,000 | 122,300 | 152,400 | 182,200 | 210,700 |
| ~160 | 101,800 | 133,400 | 164,900 | 198,000 | 229,500 |
| ~180 | 109,800 | 144,400 | 179,200 | 213,800 | 248,500 |
| ~200 | 125,600 | 164,900 | 206,000 | 245,300 | 286,400 |
| ~220 | 133,400 | 175,900 | 218,500 | 262,800 | 305,400 |
| ~240 | 141,300 | 187,000 | 232,800 | 278,600 | 324,200 |
| ~260 | 149,100 | 198,000 | 245,300 | 294,300 | 343,200 |

(約1.5倍ヒダ) ~260 ~346 ~433 ~520 ~600 円(税別)/cm

タッセル含む 片開き最大製作巾:300cm
標準仕様以外の場合は、ご注文の際にご指定ください。

組 成 | ポリエステル100% Made in Japan

リビート | 17cm ↔ 32.5cm

寸法変化率 | 水洗い: タテ-0.5%・ヨコ0% / ドライ: タテ-0.5%・ヨコ0%

サ-53 40 ✕ ✕ 1 2 3 4 5 6 7 8 9 10 11 12 13 14 15 16 17 18 19 20 21 22 23 24 25 26 27 28 29 30 31 32 33 34 35 36 37 38 39 40



ブレースェード ドラム式

| W ▶ | 40~60 | ~90 | ~140 | ~190 | ~240 |
|--------|--------|--------|--------|--------|---------|
| H ▼ | 1W | 2W | 3W | 4W | 5W |
| 81~100 | 31,600 | 33,700 | 52,600 | 54,700 | 73,900 |
| ~120 | 33,900 | 36,000 | 57,200 | 59,300 | 80,600 |
| ~140 | 36,000 | 38,100 | 61,700 | 63,800 | 87,400 |
| ~160 | 38,700 | 40,800 | 66,500 | 68,600 | 93,200 |
| ~180 | 43,200 | 45,300 | 74,300 | 76,400 | 105,500 |
| ~200 | 45,500 | 47,600 | 78,700 | 80,900 | 112,200 |
| ~220 | 48,000 | 50,100 | 83,700 | 85,800 | 119,300 |

コード式 上記価格表-3,000円(最小仕上り巾:18cm)

※写真の縫製スタイルは掲載価格とは異なる場合があります。 円(税別)/cm

推奨スタイル

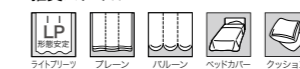

※二重組織のため、プリーツ部分のしわやふくらみが目立つことがあります。
※生地製の製法上、縫製時に柄が合わない場合があります。

SC7065-SC7067

繊細な織組織が美しい縦流れ柄。
さり気なく覗く緯糸のラメ使いがポイントです。



SC7065



SC7066



SC7067



SC7065

10cm



マッチシアー：SC7612(P.269)



ドレープ ：SC7067 シアー：SC7612(P.269) クッション：SC7219(P.92)

標準価格 **6,840**円/m² [9,300円/m] 有効巾**136**cm

【標準】LP仕様(形態安定加工) 約2倍ヒタ(本縫い)裾：折返し

| W ▶ | ~136 | ~204 | ~272 | ~340 | ~408 |
|------|--------|---------|---------|---------|---------|
| H ▼ | 2巾 | 3巾 | 4巾 | 5巾 | 6巾 |
| ~120 | 48,800 | 70,900 | 93,100 | 115,300 | 137,500 |
| ~140 | 48,800 | 70,900 | 93,100 | 115,300 | 137,500 |
| ~160 | 56,900 | 83,700 | 110,700 | 137,500 | 164,300 |
| ~180 | 56,900 | 83,700 | 110,700 | 137,500 | 164,300 |
| ~200 | 66,300 | 97,900 | 129,300 | 160,900 | 191,200 |
| ~220 | 66,300 | 97,900 | 129,300 | 160,900 | 191,200 |
| ~240 | 75,600 | 110,700 | 146,900 | 183,100 | 218,200 |
| ~260 | 75,600 | 110,700 | 146,900 | 183,100 | 218,200 |

(約1.5倍ヒタ) ~181 ~272 ~362 ~453 ~544
円(税別)/cm

タッセル含む 片開き最大製作巾：300cm
標準仕様以外の場合は、ご注文の際にご指定ください。

組 成 | ポリエステル100% Made in Japan

リビート | 38.3cm ↔ 34cm

寸法変化率 | 水洗い：タテ0.5%・ヨコ0.5% / ドライ：タテ0%・ヨコ0.5%

サ-53



プレーンシェード ドラム式

| W ▶ | 40~60 | ~90 | ~140 | ~190 | ~240 |
|--------|--------|--------|--------|--------|---------|
| H ▼ | 1W | 2W | 3W | 4W | 5W |
| 81~100 | 29,500 | 31,500 | 48,300 | 50,400 | 67,300 |
| ~120 | 29,500 | 31,600 | 48,300 | 50,500 | 67,300 |
| ~140 | 33,600 | 35,700 | 56,000 | 58,100 | 78,500 |
| ~160 | 34,000 | 36,100 | 56,400 | 58,500 | 78,900 |
| ~180 | 37,500 | 39,600 | 63,200 | 65,400 | 89,100 |
| ~200 | 37,500 | 39,600 | 63,300 | 65,400 | 89,100 |
| ~220 | 41,200 | 43,300 | 70,500 | 72,600 | 100,600 |

コード式 上記価格表-3,000円(最小仕上り巾：18cm)

※写真の縫製スタイルは掲載価格とは異なる場合があります。

円(税別)/cm

推奨スタイル

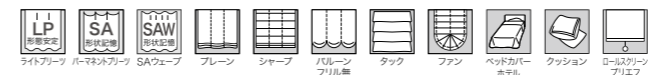

※生地製の製法上、縫製時に柄が合わない場合があります。

Modern



ドレープ  : SC7068 シアー : SC7622 裾ウーリー (P.273) クッション : SC7068, SC7069



[上・下]ツインシェード(プレーン+プレーン)：(前幕)SC7069 (後幕)SC7566(P.253)

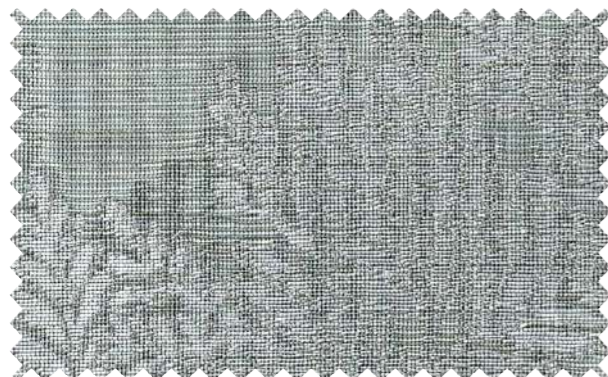

◆SC7068



◆SC7069

SC7068-SC7069

重なり合うシダの葉を分繊糸で緻密に表現、
織組織によって見え隠れする表情が魅力です。

標準価格 6,140円/m² [9,200円/m] 有効巾150cm

【標準】LP仕様(形態安定加工) 約2倍ヒダ(本縫い)裾：折返し

| W▶ | ~150 | ~225 | ~300 | ~375 | ~450 |
|------|--------|---------|---------|---------|---------|
| H▼ | 2巾 | 3巾 | 4巾 | 5巾 | 6巾 |
| ~120 | 51,700 | 75,300 | 99,000 | 122,600 | 147,400 |
| ~140 | 51,700 | 75,300 | 99,000 | 122,600 | 147,400 |
| ~160 | 51,700 | 75,300 | 99,000 | 122,600 | 147,400 |
| ~180 | 63,500 | 93,000 | 122,600 | 153,400 | 182,800 |
| ~200 | 63,500 | 93,000 | 122,600 | 153,400 | 182,800 |
| ~220 | 75,300 | 110,800 | 147,400 | 182,800 | 218,300 |
| ~240 | 75,300 | 110,800 | 147,400 | 182,800 | 218,300 |
| ~260 | 75,300 | 110,800 | 147,400 | 182,800 | 218,300 |

(約1.5倍ヒダ) ~200 ~300 ~400 ~500 ~600

タッセル含む 片開き最大製作巾：300cm 円(税別)/cm
標準仕様以外の場合は、ご注文の際にご指定ください。

プレーンシェード ドラム式

| W▶ | 40~60 | ~90 | ~140 | ~190 | ~240 |
|--------|--------|--------|--------|--------|--------|
| H▼ | 1W | 2W | 3W | 4W | 5W |
| 81~100 | 29,700 | 31,800 | 34,100 | 50,900 | 53,300 |
| ~120 | 29,700 | 31,800 | 34,100 | 51,000 | 53,300 |
| ~140 | 35,000 | 37,100 | 39,400 | 60,700 | 63,000 |
| ~160 | 35,400 | 37,400 | 39,800 | 61,100 | 63,400 |
| ~180 | 39,600 | 41,700 | 44,100 | 70,600 | 73,000 |
| ~200 | 39,600 | 41,700 | 44,100 | 70,600 | 73,000 |
| ~220 | 40,000 | 42,100 | 44,500 | 71,000 | 73,400 |

コード式 上記価格表-3,000円(最小仕上り巾：18cm)

※写真の縫製スタイルは掲載価格とは異なる場合があります。 円(税別)/cm

組 成 | ポリエステル100% (再生糸10%以上使用) Made in Japan

リピート | 50.5cm ↔ 50cm

寸法変化率 | 水洗い：タテ-0.5%・ヨコ-0.5%/ドライ：タテ-0.5%・ヨコ0%

サ-53 (イ)



推奨スタイル

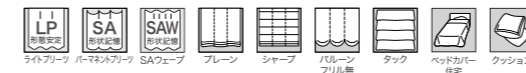

※二重組織のため、プリーツ部分のしわやふくらみが目立つことがあります。

※繊細な生地のため、お取り扱いにはご注意ください。

※生地の製法上、縫製時に柄が合わない場合があります。

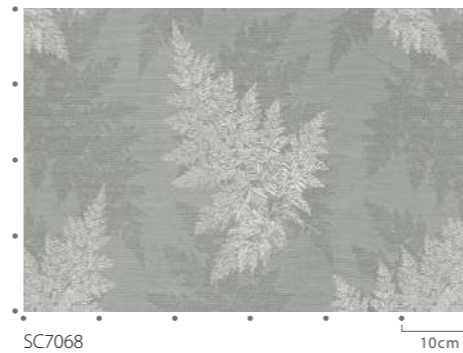

SC7068



マッチシア-：SC7622(P.273)

Modern



【上】ドレープ：SC7070 シアー：SC7594 裾ウーリー(P.265) クッション：SC7070、SC7072、SC7071
【下左】ツインシェード(プレーン+プレーン)：(前幕)SC7072 (後幕)SC7595(P.266)

【下右】ドレープ：SC7071 シアー：SC7036 裾ウーリー(P.29)



ドレープ(床ずれ20cm) : SC7075、SC7074 シアー : SC7622 裾ウーリー(P.273) クッション : SC7073、SC7074

SC7073-SC7075

個性的なカラー、パターンが空間をモダンに彩ります。
やわらかくドレープ性の良いファブリックです。

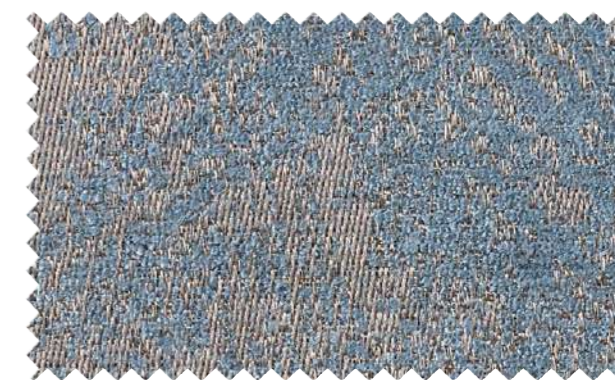

◆ SC7073

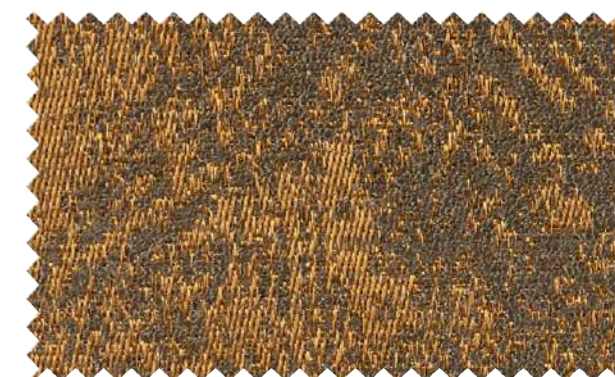

◆ SC7074



◆ SC7075

標準価格 5,970円/m² [8,950円/m] 有効巾150cm

【標準】SS仕様(スタンダード) 約2倍ヒダ(本縫い)裾:折返し

| W ▶ | ~150 | ~225 | ~300 | ~375 | ~450 |
|------|--------|---------|---------|---------|---------|
| H ▼ | 2巾 | 3巾 | 4巾 | 5巾 | 6巾 |
| ~120 | 47,500 | 69,800 | 91,000 | 113,200 | 135,500 |
| ~140 | 47,500 | 69,800 | 91,000 | 113,200 | 135,500 |
| ~160 | 58,700 | 85,400 | 113,200 | 141,000 | 167,700 |
| ~180 | 58,700 | 85,400 | 113,200 | 141,000 | 167,700 |
| ~200 | 58,700 | 85,400 | 113,200 | 141,000 | 167,700 |
| ~220 | 69,800 | 102,100 | 135,500 | 167,700 | 201,100 |
| ~240 | 69,800 | 102,100 | 135,500 | 167,700 | 201,100 |
| ~260 | 80,900 | 118,700 | 157,700 | 195,600 | 234,400 |

(約1.5倍ヒダ) ~200 ~300 ~400 ~500 ~600
円(税別)/cm

タッセル含む
標準仕様以外の場合は、ご注文の際にご指定ください。
組 成 | ポリエステル51%・レーヨン49% Made in Turkey
リ ピ ー ト | : 49.3cm ↔ 18.8cm
寸法変化率 | 水洗い: タテ-1.0%・ヨコ-6.5% / ドライ: タテ-0.5%・ヨコ-1.0%

サ-20



ブレースシェード ドラム式

| W ▶ | 40~60 | ~90 | ~140 | ~190 | ~240 |
|--------|--------|--------|--------|--------|--------|
| H ▼ | 1W | 2W | 3W | 4W | 5W |
| 81~100 | 29,400 | 31,500 | 33,800 | 49,600 | 52,000 |
| ~120 | 29,500 | 31,500 | 33,900 | 49,700 | 52,000 |
| ~140 | 33,700 | 35,700 | 38,100 | 59,000 | 61,400 |
| ~160 | 34,000 | 36,100 | 38,500 | 59,400 | 61,800 |
| ~180 | 39,200 | 41,300 | 43,600 | 68,900 | 71,300 |
| ~200 | 39,200 | 41,300 | 43,600 | 69,000 | 71,300 |
| ~220 | 39,600 | 41,700 | 44,000 | 69,300 | 71,700 |

コード式 上記価格表-3,000円(最小仕上り巾:18cm)
※写真の縫製スタイルは掲載価格とは異なる場合があります。 円(税別)/cm

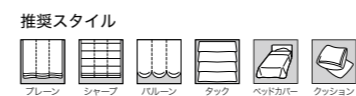

※生地製の製法上、縫製時に柄が合わない場合があります。
※生地製の製法上、表面の引きつれや糸切れにご注意ください。
※素材の特性上、吸湿性によって生地が伸び縮みする場合があります。



SC7075 10cm



マッチシアー : SC7622(P.273)



パッチワークハトメカーテン(トップ型、1.5倍) : SC7076, SC7144(P.80) フラットカーテン(1.5倍) : SC7593 裾ウーリー(P.265) クッション : SC7026(P.26)

SC7076-SC7077

ヴィンテージ感漂うジャカード無地。
かすれたタッチが空間にニュアンスをあたえます。

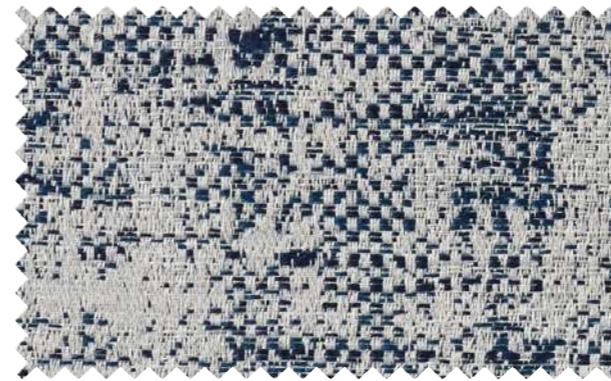

SC7076

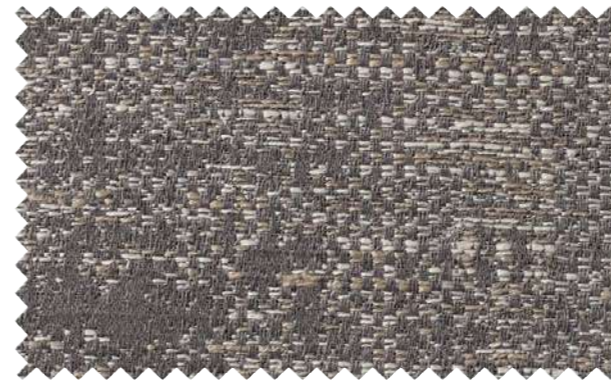

SC7077

標準価格 5,300円/m² [7,500円/m²] 有効巾141.6cm

【標準】LP仕様(形態安定加工) 約2倍ヒタ(本縫い)裾:折返し

| W ▶ | ~141 | ~212 | ~283 | ~354 | ~424 |
|------|--------|--------|---------|---------|---------|
| H ▼ | 2巾 | 3巾 | 4巾 | 5巾 | 6巾 |
| ~120 | 35,700 | 51,700 | 67,800 | 84,700 | 100,600 |
| ~140 | 40,700 | 59,700 | 77,700 | 96,700 | 115,500 |
| ~160 | 42,700 | 62,600 | 82,700 | 102,600 | 122,500 |
| ~180 | 47,700 | 70,700 | 92,600 | 115,500 | 137,600 |
| ~200 | 52,700 | 77,700 | 102,600 | 127,500 | 152,500 |
| ~220 | 55,800 | 81,600 | 107,600 | 134,500 | 160,400 |
| ~240 | 60,800 | 89,700 | 117,500 | 146,400 | 175,400 |
| ~260 | 62,600 | 92,600 | 122,500 | 152,500 | 182,400 |

(約1.5倍ヒタ) ~188 ~283 ~377 ~472 ~566
円(税別)/cm

タッセル含む 片開き最大製作巾: 300cm
標準仕様以外の場合は、ご注文の際にご指定ください。

組成 | ポリエステル100%

Made in India

リピート | 12.5cm ↔ 17.7cm

寸法変化率 | 水洗い: タテ-0.5%・ヨコ0% / ドライ: タテ-0.5%・ヨコ0%

サ-53 40



プレーンシェード ドラム式

| W ▶ | 40~60 | ~90 | ~140 | ~190 | ~240 |
|--------|--------|--------|--------|--------|--------|
| H ▼ | 1W | 2W | 3W | 4W | 5W |
| 81~100 | 25,300 | 27,400 | 40,100 | 42,300 | 55,100 |
| ~120 | 27,700 | 29,800 | 43,900 | 46,000 | 61,000 |
| ~140 | 29,900 | 32,000 | 48,500 | 50,600 | 67,200 |
| ~160 | 30,900 | 33,000 | 51,100 | 53,200 | 70,400 |
| ~180 | 33,100 | 35,200 | 54,800 | 56,900 | 77,200 |
| ~200 | 34,000 | 36,100 | 57,000 | 59,200 | 80,300 |
| ~220 | 36,600 | 38,700 | 61,100 | 63,300 | 86,600 |

コード式 上記価格表-3,000円(最小仕上り巾:18cm)

※写真の縫製スタイルは掲載価格とは異なる場合があります。

円(税別)/cm

推奨スタイル

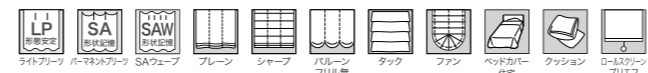

※生地 of 製法上、縫製時に柄が合わない場合があります。
※生地 of 特性上、糸の節が目立つことがあります。



SC7077



マッチシアー : SC7593(P.265)

Modern

SC7078 (シアー)

ストラタム（地層）を思わせる表情を緻密に表現、
 細やかな織組織の美しいテクスチャーのシアーです。

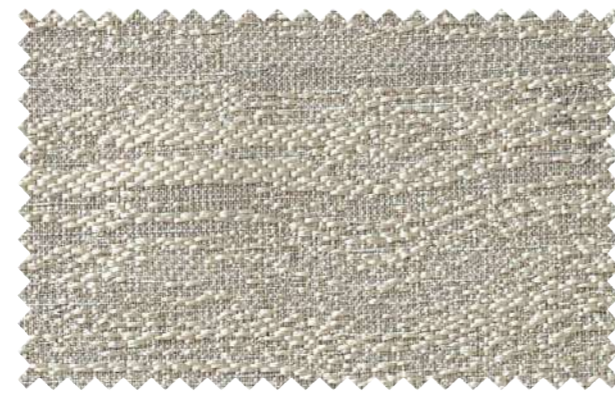

◆SC7078 見えにくさ C B A A+

Modern



シアー：SC7078 クッション：SC7288(P.114)、SC7219(P.92)

標準価格 **3,820**円/m² [5,500円/m] 有効巾**144**cm

【標準】SS仕様(スタンダード) 約2倍ヒダ(本縫い)裾：折返し

| W ▶ | ~144 | ~216 | ~288 | ~360 | ~432 |
|------|--------|--------|--------|---------|---------|
| H ▼ | 2巾 | 3巾 | 4巾 | 5巾 | 6巾 |
| ~120 | 30,500 | 45,700 | 60,900 | 75,900 | 91,100 |
| ~140 | 30,500 | 45,700 | 60,900 | 75,900 | 91,100 |
| ~160 | 30,500 | 45,700 | 60,900 | 75,900 | 91,100 |
| ~180 | 38,000 | 57,000 | 75,900 | 94,900 | 113,900 |
| ~200 | 38,000 | 57,000 | 75,900 | 94,900 | 113,900 |
| ~220 | 45,700 | 68,400 | 91,100 | 113,900 | 136,700 |
| ~240 | 45,700 | 68,400 | 91,100 | 113,900 | 136,700 |
| ~260 | 45,700 | 68,400 | 91,100 | 113,900 | 136,700 |

(約1.5倍ヒダ) ~192 ~288 ~384 ~480 ~576
 タッセルなし 円(税別)/cm

標準仕様以外の場合は、ご注文の際にご指定ください。
 組成 | ポリエステル100% Made in India
 リピート | 50cm ↔ 36cm
 寸法変化率 | 水洗い：タテ-1.0%・ヨコ0% / ドライ：タテ-0.5%・ヨコ-0.5%

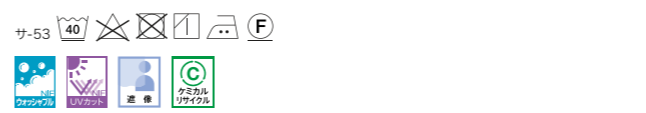

ブレンシェード ドラム式

| W ▶ | 40~60 | ~90 | ~140 | ~190 | ~240 |
|--------|--------|--------|--------|--------|--------|
| H ▼ | 1W | 2W | 3W | 4W | 5W |
| 81~100 | 25,400 | 27,500 | 39,800 | 41,900 | 54,700 |
| ~120 | 25,500 | 27,500 | 39,800 | 41,900 | 54,700 |
| ~140 | 28,500 | 30,600 | 46,700 | 48,800 | 64,900 |
| ~160 | 28,900 | 31,000 | 47,100 | 49,200 | 65,300 |
| ~180 | 32,700 | 34,800 | 53,900 | 56,100 | 75,800 |
| ~200 | 32,700 | 34,800 | 54,000 | 56,100 | 75,800 |
| ~220 | 33,100 | 35,200 | 54,400 | 56,500 | 76,200 |

コード式 上記価格表-3,000円(最小仕上り巾：18cm)
 ※写真の縫製スタイルは掲載価格とは異なる場合があります。 円(税別)/cm



※生地製の製法上、縫製時に柄が合わない場合があります。



SC7079-SC7080

和食器の金継ぎをイメージした織物。
深みを感じる色合いに、輝く金糸がアクセントです。

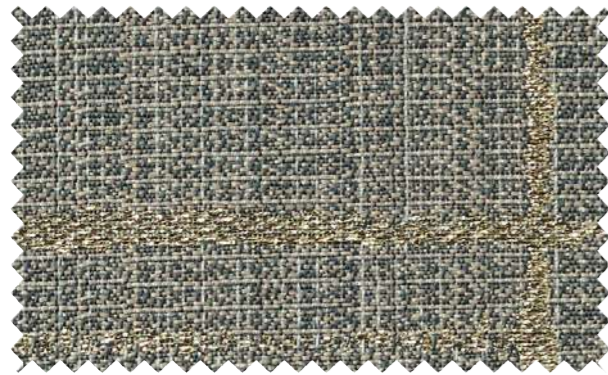

SC7079

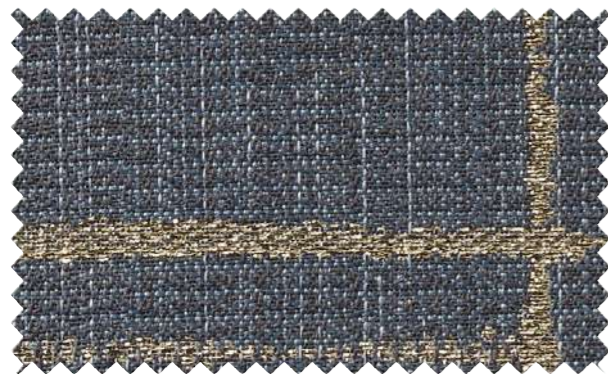

SC7080



ドレープ：SC7080 シャープシェード：SC7637(P.283) クッション：SC7080

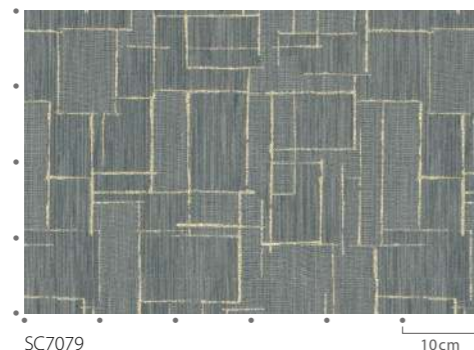

SC7079



マッチシアア：SC7637(P.283)

標準価格 5,480円/m² [8,050円/m] 有効巾147cm

【標準】SS仕様(スタンダード) 約2倍ヒダ(本縫い)裾：折返し

| W ▶ | ~147 | ~220 | ~294 | ~367 | ~441 |
|-----------|--------|---------|---------|---------|---------|
| H ▼ | 2巾 | 3巾 | 4巾 | 5巾 | 6巾 |
| ~120 | 39,500 | 57,900 | 76,200 | 94,600 | 112,900 |
| ~140 | 51,800 | 76,200 | 100,700 | 124,000 | 148,600 |
| ~160 | 51,800 | 76,200 | 100,700 | 124,000 | 148,600 |
| ~180 | 51,800 | 76,200 | 100,700 | 124,000 | 148,600 |
| ~200 | 64,100 | 94,600 | 124,000 | 154,700 | 185,200 |
| ~220 | 64,100 | 94,600 | 124,000 | 154,700 | 185,200 |
| ~240 | 64,100 | 94,600 | 124,000 | 154,700 | 185,200 |
| ~260 | 76,200 | 112,900 | 148,600 | 185,200 | 221,900 |
| (約1.5倍ヒダ) | ~196 | ~294 | ~392 | ~490 | ~588 |

円(税別)/cm

タッセル含む
標準仕様以外の場合は、ご注文の際にご指定ください。
組成 | ポリエステル96%・ナイロン4%
リビート | 59.5cm ↔ 49cm
寸法変化率 | 水洗い：タテ0%・ヨコ0.5% / ドライ：タテ0%・ヨコ0%

サ-53 40 30 10 100 (F)



Made in Japan

ブレンシェード ドラム式

| W ▶ | 40~60 | ~90 | ~140 | ~190 | ~240 |
|--------|--------|--------|--------|--------|--------|
| H ▼ | 1W | 2W | 3W | 4W | 5W |
| 81~100 | 30,700 | 32,800 | 35,100 | 53,000 | 55,400 |
| ~120 | 30,800 | 32,800 | 35,200 | 53,000 | 55,400 |
| ~140 | 30,800 | 32,900 | 35,200 | 53,100 | 55,400 |
| ~160 | 36,600 | 38,700 | 41,100 | 63,700 | 66,100 |
| ~180 | 36,700 | 38,800 | 41,100 | 63,800 | 66,100 |
| ~200 | 36,700 | 38,800 | 41,100 | 63,800 | 66,200 |
| ~220 | 41,800 | 43,900 | 46,300 | 74,600 | 77,000 |

コード式 上記価格表-3,000円(最小仕上り巾：18cm)
※写真の縫製スタイルは掲載価格とは異なる場合があります。 円(税別)/cm

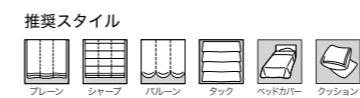

※生地製の製法上、縫製時に柄が合わない場合があります。

Modern



フラットカーテン(1.5倍) : SC7081



SC7081



SC7081

幾何学柄をフロントカットで表現しています。
毛足が長く、やわらかい表情が魅力です。

標準価格 9,100円/m

有効巾102cm

【標準】LP仕様(形態安定加工) 約2倍ヒダ(本縫い)裾:折返し

| W ▶ | ~153 | ~204 | ~255 | ~306 | ~357 |
|-----------|---------|---------|---------|---------|---------|
| H ▼ | 3巾 | 4巾 | 5巾 | 6巾 | 7巾 |
| ~120 | 62,000 | 80,500 | 100,000 | 119,700 | 138,100 |
| ~140 | 80,500 | 106,500 | 131,600 | 157,700 | 183,900 |
| ~160 | 80,500 | 106,500 | 131,600 | 157,700 | 183,900 |
| ~180 | 80,500 | 106,500 | 131,600 | 157,700 | 183,900 |
| ~200 | 100,000 | 131,600 | 164,200 | 195,800 | 228,500 |
| ~220 | 100,000 | 131,600 | 164,200 | 195,800 | 228,500 |
| ~240 | 100,000 | 131,600 | 164,200 | 195,800 | 228,500 |
| ~260 | 119,700 | 157,700 | 195,800 | 235,000 | 273,000 |
| (約1.5倍ヒダ) | ~204 | ~272 | ~340 | ~408 | ~476 |

タッセル含む 片開き最大製作巾: 300cm 円(税別)/cm

標準仕様以外の場合は、ご注文の際にご指定ください。

※写真の縫製スタイルは掲載価格とは異なる場合があります。

組成 | ポリエステル100% Made in Japan

リピート | ↓ 59cm ↔ 51cm

寸法変化率 | 水洗い: タテ0%・ヨコ0% / ドライ: タテ-0.5%・ヨコ0%

サ-74 40 F



(イ)

推奨スタイル



※生地製の製法上、カットされた糸の長さは均一にはならない部分があります。

※生地製の製法上、縫製時に柄が合わない場合があります。

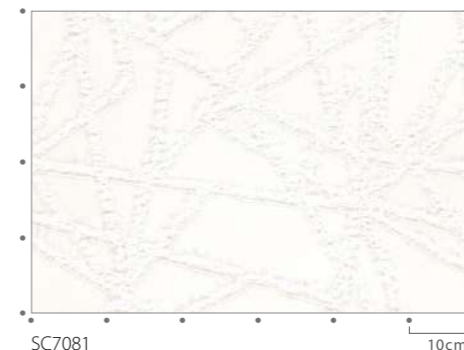

SC7081

10cm



マッチシア- : SC7608(P.268)

SC7084-SC7085

シンプルでシャープな縦流れ柄。
空間をスタイリッシュに演出します。

標準価格 3,940円/m² [5,900円/m] 有効巾150cm

【標準】LP仕様(形態安定加工) 約2倍ヒダ(本縫い)裾:折返し

| W ▶ | ~150 | ~225 | ~300 | ~375 | ~450 |
|-----------|--------|--------|---------|---------|---------|
| H ▼ | 2巾 | 3巾 | 4巾 | 5巾 | 6巾 |
| ~120 | 30,600 | 45,100 | 58,700 | 73,300 | 86,900 |
| ~140 | 34,100 | 49,400 | 64,700 | 80,100 | 95,400 |
| ~160 | 39,200 | 57,900 | 75,700 | 94,500 | 112,500 |
| ~180 | 42,600 | 62,100 | 81,800 | 101,300 | 121,000 |
| ~200 | 45,100 | 66,500 | 86,900 | 108,100 | 129,500 |
| ~220 | 47,700 | 70,600 | 92,800 | 115,000 | 138,100 |
| ~240 | 51,100 | 75,000 | 98,800 | 122,700 | 146,600 |
| ~260 | 56,200 | 83,500 | 109,800 | 136,400 | 163,600 |
| (約1.5倍ヒダ) | ~200 | ~300 | ~400 | ~500 | ~600 |

タッセル含む 片開き最大製作巾:300cm 円(税別)/cm
標準仕様以外の場合は、ご注文の際にご指定ください。

プレーンシェード ドラム式

| W ▶ | 40~60 | ~90 | ~140 | ~190 | ~240 |
|--------|--------|--------|--------|--------|--------|
| H ▼ | 1W | 2W | 3W | 4W | 5W |
| 81~100 | 24,800 | 26,800 | 29,200 | 41,000 | 43,400 |
| ~120 | 26,100 | 28,200 | 30,500 | 43,100 | 45,500 |
| ~140 | 27,400 | 29,500 | 31,800 | 45,800 | 48,200 |
| ~160 | 29,700 | 31,800 | 34,100 | 50,700 | 53,100 |
| ~180 | 31,000 | 33,100 | 35,400 | 53,400 | 55,700 |
| ~200 | 32,300 | 34,400 | 36,800 | 55,500 | 57,800 |
| ~220 | 34,000 | 36,100 | 38,500 | 58,500 | 60,900 |

コード式 上記価格表-3,000円(最小仕上り巾:18cm) 円(税別)/cm

※写真の縫製スタイルは掲載価格とは異なる場合があります。

組成 | ポリエステル100% Made in Japan

リピート | 16.5cm ↔ 7.5cm

寸法変化率 | 水洗い:タテ0%・ヨコ0%/ドライ:タテ0%・ヨコ0%

サ-53



推奨スタイル

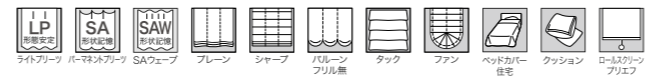

※生地製の製法上、縫製時に柄が合わない場合があります。

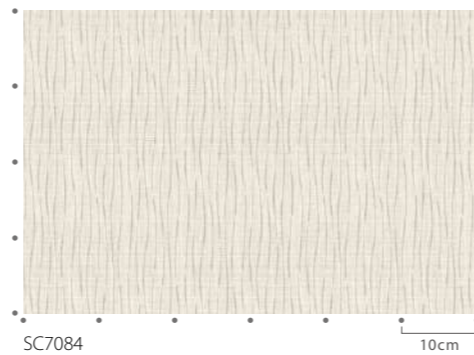

ドレープ LP : SC7085 シアー : SC7644 裾ウ-リー (P.285)

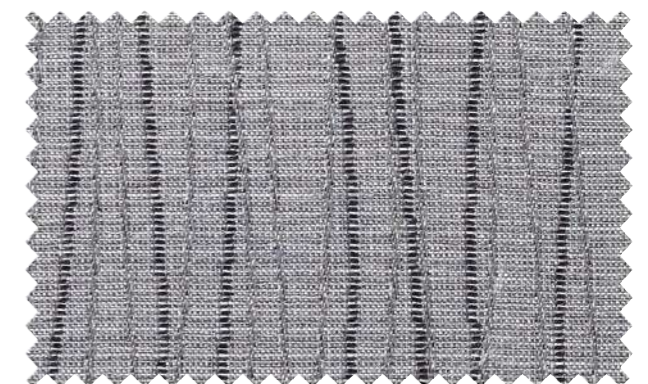

Modern



SC7086-SC7087

どんな空間にもほどよく馴染む縦流れ柄。
織の変化と収縮がデザインに奥行きを感じさせます。

標準価格 **3,940**円/m² [5,900円/m] 有効巾**150**cm

【標準】LP仕様(形態安定加工) 約2倍ヒダ(本縫い)裾：折返し

| W ▶ | ~150 | ~225 | ~300 | ~375 | ~450 |
|-----------|--------|--------|---------|---------|---------|
| H ▼ | 2巾 | 3巾 | 4巾 | 5巾 | 6巾 |
| ~120 | 32,400 | 47,700 | 62,100 | 76,700 | 92,000 |
| ~140 | 37,500 | 54,500 | 72,300 | 89,400 | 106,400 |
| ~160 | 37,500 | 54,500 | 72,300 | 89,400 | 106,400 |
| ~180 | 42,600 | 62,100 | 81,800 | 101,300 | 121,800 |
| ~200 | 47,700 | 69,900 | 92,000 | 114,200 | 136,400 |
| ~220 | 47,700 | 69,900 | 92,000 | 114,200 | 136,400 |
| ~240 | 51,900 | 76,700 | 101,300 | 126,100 | 150,800 |
| ~260 | 57,000 | 84,300 | 111,500 | 138,800 | 166,100 |
| (約1.5倍ヒダ) | ~200 | ~300 | ~400 | ~500 | ~600 |

タッセル含む 片開き最大製作巾：300cm 円(税別)/cm
標準仕様以外の場合は、ご注文の際にご指定ください。

プレーンシェード ドラム式

| W ▶ | 40~60 | ~90 | ~140 | ~190 | ~240 |
|--------|--------|--------|--------|--------|--------|
| H ▼ | 1W | 2W | 3W | 4W | 5W |
| 81~100 | 25,300 | 27,400 | 29,700 | 42,400 | 44,700 |
| ~120 | 25,300 | 27,400 | 29,700 | 42,400 | 44,800 |
| ~140 | 28,000 | 30,100 | 32,400 | 47,100 | 49,500 |
| ~160 | 30,400 | 32,500 | 34,900 | 51,500 | 53,800 |
| ~180 | 32,300 | 34,400 | 36,800 | 56,000 | 58,400 |
| ~200 | 32,300 | 34,400 | 36,800 | 56,000 | 58,400 |
| ~220 | 34,800 | 36,900 | 39,200 | 60,400 | 62,700 |

コード式 上記価格表-3,000円(最小仕上り巾：18cm)

※写真の縫製スタイルは掲載価格とは異なる場合があります。 円(税別)/cm

組 成 | ポリエステル100% Made in Japan

リポート | ↓ 29cm ↔ 15cm

寸法変化率 | 水洗い：タテ-0.5%・ヨコ0%/ドライ：タテ-0.5%・ヨコ-0.5%

サ-53



推奨スタイル

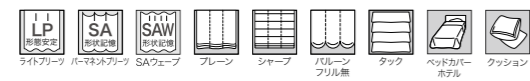

※生地製の製法上、縫製時に柄が合わない場合があります。



ドレープ : SC7087 シアー : SC7594 裾ウーリー(P.265) クッション : SC7072, SC7070(P.52)



SC7086



マッチシアー : SC7639(P.284)



◆SC7086



◆SC7087