Plain

Plain & Blackout

STRINGS
SANGETSU FABRICS



ドレープ [LP] : SC7091 シアー : SC7583(P.261)裾2.5cmダブル折返し プレーンシェード : SC7091 クッション : SC7141(P.80)、SC7091

SC7091

標準価格 7,220円/m² [9,950円/m] 有効巾138cm

【標準】LP仕様(形態安定加工) 約2倍ヒダ(本縫い)裾:折返し

| W▶ | ~138 | ~207 | ~276 | ~345 | ~414 |
|-----------|--------|---------|---------|---------|---------|
| H▼ | 2巾 | 3巾 | 4巾 | 5巾 | 6巾 |
| ~120 | 43,000 | 62,700 | 82,500 | 102,300 | 122,000 |
| ~140 | 47,800 | 70,100 | 92,400 | 114,700 | 136,900 |
| ~160 | 52,800 | 77,500 | 102,300 | 126,900 | 151,700 |
| ~180 | 57,700 | 85,000 | 112,100 | 139,300 | 166,600 |
| ~200 | 62,700 | 92,400 | 122,000 | 151,700 | 181,300 |
| ~220 | 67,600 | 99,700 | 131,900 | 164,100 | 196,300 |
| ~240 | 72,600 | 107,100 | 141,800 | 176,500 | 211,000 |
| ~260 | 77,500 | 114,700 | 151,700 | 188,700 | 225,900 |
| (約1.5倍ヒダ) | ~184 | ~276 | ~368 | ~460 | ~552 |

タッセル含む 片開き最大製作巾:300cm 円(税別)/cm
標準仕様以外の場合は、ご注文の際にご指定ください。

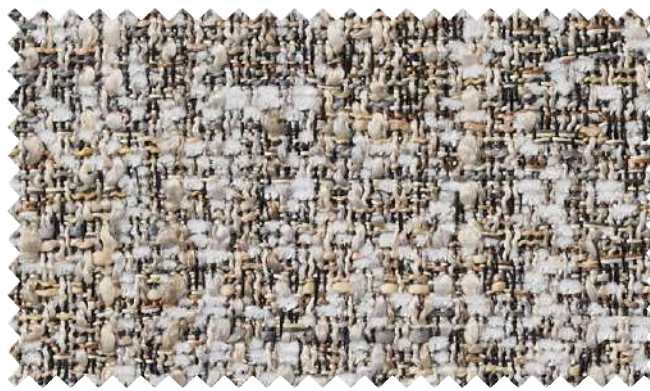

*SC7091

ブレーションシェード ドラム式

| W▶ | 40~60 | ~90 | ~140 | ~190 | ~240 |
|--------|--------|--------|--------|--------|--------|
| H▼ | 1W | 2W | 3W | 4W | 5W |
| 81~100 | 27,500 | 29,600 | 44,400 | 46,500 | 61,400 |
| ~120 | 29,400 | 31,400 | 48,100 | 50,200 | 67,000 |
| ~140 | 32,000 | 34,100 | 52,600 | 54,800 | 73,200 |
| ~160 | 34,100 | 36,200 | 56,500 | 58,700 | 79,900 |
| ~180 | 35,900 | 38,000 | 61,100 | 63,200 | 85,300 |
| ~200 | 37,800 | 39,900 | 64,600 | 66,700 | 91,600 |
| ~220 | 40,000 | 42,100 | 68,700 | 70,800 | 97,400 |

コード式 上記価格表-3,000円(最小仕上り巾:18cm)
※写真の縫製スタイルは掲載価格とは異なる場合があります。 円(税別)/cm

複数のさまざまな表情の糸で織られたファブリック。
ナチュラル感ある豊かなテクスチャーが魅力です。

組成 | ポリエステル100% Made in India
リピート | : — cm ↔ — cm
寸法変化率 | 水洗い: タテ-0.5%・ヨコ-1.0%/ドライ: タテ-1.0%・ヨコ-1.5%

サ-53



推奨スタイル



※生地は製法上、表面の引きつれや糸切れにご注意ください。
※生地は特性上、糸の節が目立つことがあります。
※生地は製法上、色によってミックス感の見え方が異なる場合があります。



マッチシアー: SC7593(P.265)

SC7092-SC7093

標準価格 6,680円/m² [9,350円/m] 有効巾140cm

【標準】SS仕様(スタンダード) 約2倍ヒダ(本縫い)裾:折返し

| W▶ | ~140 | ~210 | ~280 | ~350 | ~420 |
|-----------|--------|---------|---------|---------|---------|
| H▼ | 2巾 | 3巾 | 4巾 | 5巾 | 6巾 |
| ~120 | 39,600 | 57,900 | 76,000 | 94,200 | 112,500 |
| ~140 | 44,200 | 64,600 | 85,100 | 105,500 | 126,100 |
| ~160 | 48,600 | 71,400 | 94,200 | 116,900 | 139,700 |
| ~180 | 53,200 | 78,300 | 103,400 | 128,300 | 153,400 |
| ~200 | 57,900 | 85,100 | 112,500 | 139,700 | 167,000 |
| ~220 | 62,300 | 92,000 | 121,500 | 151,100 | 180,700 |
| ~240 | 66,900 | 98,800 | 130,600 | 162,400 | 194,400 |
| ~260 | 71,400 | 105,500 | 139,700 | 173,800 | 208,000 |
| (約1.5倍ヒダ) | ~186 | ~280 | ~373 | ~466 | ~560 |

タッセル含む 片開き最大製作巾:300cm 円(税別)/cm
標準仕様以外の場合は、ご注文の際にご指定ください。

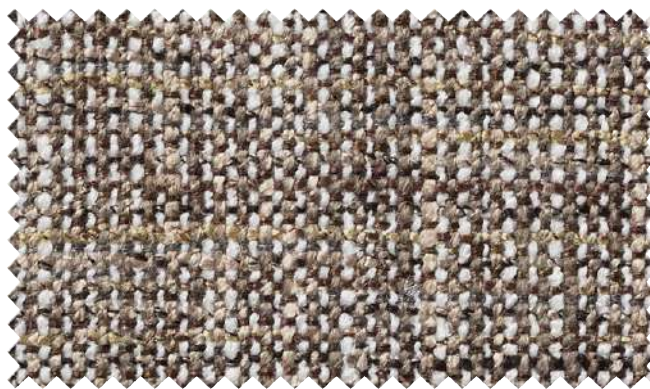

*SC7092

ブレーションシェード ドラム式

| W▶ | 40~60 | ~90 | ~140 | ~190 | ~240 |
|--------|--------|--------|--------|--------|--------|
| H▼ | 1W | 2W | 3W | 4W | 5W |
| 81~100 | 27,000 | 29,000 | 43,500 | 45,600 | 59,900 |
| ~120 | 28,700 | 30,800 | 46,900 | 49,000 | 65,300 |
| ~140 | 31,300 | 33,400 | 51,200 | 53,300 | 71,200 |
| ~160 | 33,400 | 35,500 | 55,100 | 57,300 | 77,700 |
| ~180 | 35,200 | 37,300 | 59,500 | 61,600 | 83,000 |
| ~200 | 36,800 | 38,900 | 62,800 | 65,000 | 88,900 |
| ~220 | 39,000 | 41,100 | 66,700 | 68,900 | 94,600 |

コード式 上記価格表-3,000円(最小仕上り巾:18cm)
※写真の縫製スタイルは掲載価格とは異なる場合があります。 円(税別)/cm

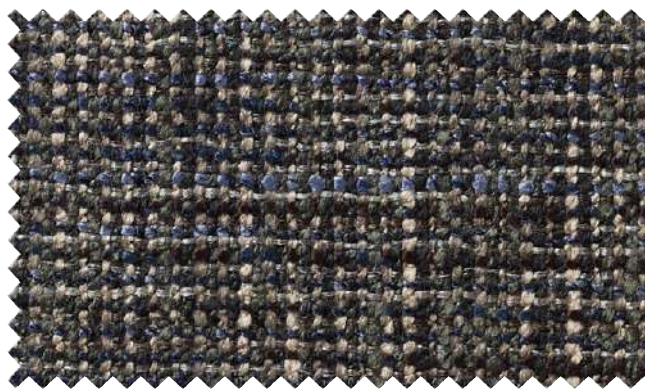

*SC7093

カラー、素材感がミックスされた深みある糸の表情を、
シンプルな平織りでストレートに表現しました。

組成 | ポリエステル64%・レーヨン36% Made in India
リピート | : — cm ↔ — cm
寸法変化率 | 水洗い: タテ-4.0%・ヨコ-3.0%/ドライ: タテ-1.0%・ヨコ-1.0%

サ-20



推奨スタイル

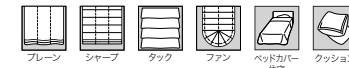

※生地は製法上、表面の引きつれや糸切れにご注意ください。
※素材の特性上、吸湿性によって生地が伸び縮みする場合があります。
※生地は特性上、糸の節が目立つことがあります。
※生地は製法上、色によってミックス感の見え方が異なる場合があります。



マッチシアー: SC7593(P.265)



[上]フラットカーテン(1.5倍): SC7092
[下]クッション: SC7091



ドレープ : SC7096 ウッドブラインド : WB108(2022 RB COLLECTION) クッション : SC7096, SC7289(P.114)、SC7291(P.114)

SC7094-SC7096

コットン混のスラブ糸を贅沢に使用、
凹凸あるやわらかで厚みある表情が特徴です。



[上] プレーンシェード：SC7094 クッション：SC7094
[下] クッション：SC7094、SC7095、SC7096

標準価格 6,970円/m² [9,750円/m] 有効巾140cm

【標準】SS仕様(スタンダード) 約2倍ヒダ(本縫い)裾：折返し

| W ▶ | ~140 | ~210 | ~280 | ~350 | ~420 |
|-----------|--------|---------|---------|---------|---------|
| H ▼ | 2巾 | 3巾 | 4巾 | 5巾 | 6巾 |
| ~120 | 40,900 | 59,900 | 78,600 | 97,400 | 116,400 |
| ~140 | 45,700 | 66,900 | 88,000 | 109,200 | 130,500 |
| ~160 | 50,300 | 73,900 | 97,400 | 121,000 | 144,600 |
| ~180 | 55,100 | 81,000 | 107,000 | 132,800 | 158,700 |
| ~200 | 59,900 | 88,000 | 116,400 | 144,600 | 172,900 |
| ~220 | 64,500 | 95,200 | 125,800 | 156,300 | 187,100 |
| ~240 | 69,300 | 102,200 | 135,200 | 168,100 | 201,200 |
| ~260 | 73,900 | 109,200 | 144,600 | 179,900 | 215,200 |
| (約1.5倍ヒダ) | ~186 | ~280 | ~373 | ~466 | ~560 |

タッセル含む
標準仕様以外の場合は、ご注文の際にご指定ください。 円(税別)/cm

プレーンシェード ドラム式

| W ▶ | 40~60 | ~90 | ~140 | ~190 | ~240 |
|--------|--------|--------|--------|--------|--------|
| H ▼ | 1W | 2W | 3W | 4W | 5W |
| 81~100 | 27,300 | 29,400 | 44,200 | 46,300 | 61,000 |
| ~120 | 29,100 | 31,200 | 47,700 | 49,800 | 66,500 |
| ~140 | 31,800 | 33,900 | 52,200 | 54,300 | 72,600 |
| ~160 | 34,000 | 36,100 | 56,200 | 58,300 | 79,300 |
| ~180 | 35,800 | 37,900 | 60,700 | 62,800 | 84,800 |
| ~200 | 37,500 | 39,600 | 64,100 | 66,300 | 90,900 |
| ~220 | 39,700 | 41,800 | 68,100 | 70,300 | 96,700 |

コード式 上記価格表-3,000円(最小仕上り巾：18cm)

※写真の縫製スタイルは掲載価格とは異なる場合があります。 円(税別)/cm

組 成 | 綿51%・ポリエステル49% Made in India

リピート | ↓ cm ↔ cm

寸法変化率 | 水洗い：タテ-1.5%・ヨコ-2.5%/ドライ：タテ-1.0%・ヨコ-1.0%

サ-20



推奨スタイル

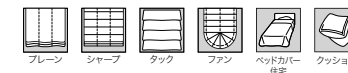

※素材の特性上、吸湿性によって生地が伸び縮みする場合があります。
※生地の特性上、糸の節が目立つことがあります。
※生地の製法上、色によってミックス感の見え方が異なる場合があります。



マッチシア-：SC7592(P.265)

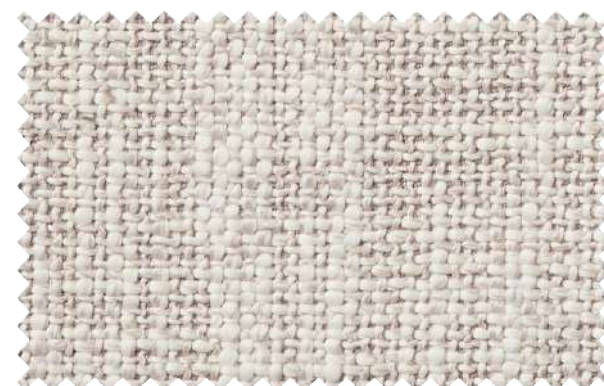

◆SC7094

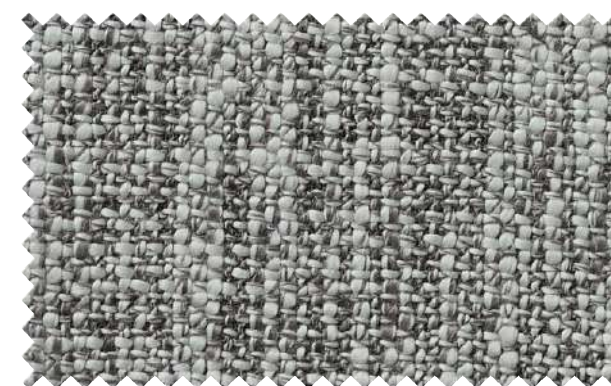

◆SC7095



◆SC7096

SC7097-SC7099

ミックス感豊かな表情が個性的なファブリック。
複数のカラフルな糸で撚られた緯糸がこだわりです。

標準価格 5,970円/m² [8,650円/m] 有効巾145cm

【標準】LP仕様(形態安定加工) 約2倍ヒダ(本縫い)裾:折返し

| W ▶ | ~145 | ~217 | ~290 | ~362 | ~435 |
|-----------|--------|---------|---------|---------|---------|
| H ▼ | 2巾 | 3巾 | 4巾 | 5巾 | 6巾 |
| ~120 | 38,900 | 56,700 | 74,600 | 92,500 | 110,500 |
| ~140 | 43,400 | 63,500 | 83,600 | 103,800 | 123,900 |
| ~160 | 47,700 | 70,100 | 92,500 | 114,900 | 137,200 |
| ~180 | 52,200 | 76,900 | 101,500 | 126,100 | 150,800 |
| ~200 | 56,700 | 83,600 | 110,500 | 137,200 | 164,100 |
| ~220 | 61,300 | 90,400 | 119,400 | 148,500 | 177,600 |
| ~240 | 65,800 | 97,000 | 128,400 | 159,600 | 191,000 |
| ~260 | 70,100 | 103,800 | 137,200 | 170,900 | 204,400 |
| (約1.5倍ヒダ) | ~193 | ~290 | ~386 | ~483 | ~580 |

タッセル含む 片開き最大製作巾:300cm 円(税別)/cm
標準仕様以外の場合は、ご注文の際にご指定ください。

プレーンシェード ドラム式

| W ▶ | 40~60 | ~90 | ~140 | ~190 | ~240 |
|--------|--------|--------|--------|--------|--------|
| H ▼ | 1W | 2W | 3W | 4W | 5W |
| 81~100 | 26,500 | 28,600 | 42,400 | 44,500 | 58,400 |
| ~120 | 28,200 | 30,300 | 45,800 | 47,900 | 63,500 |
| ~140 | 30,600 | 32,700 | 49,900 | 52,000 | 69,300 |
| ~160 | 32,700 | 34,800 | 53,600 | 55,800 | 75,400 |
| ~180 | 34,400 | 36,500 | 57,700 | 59,900 | 80,500 |
| ~200 | 36,000 | 38,100 | 61,100 | 63,200 | 86,200 |
| ~220 | 38,100 | 40,200 | 64,800 | 67,000 | 91,700 |

コード式 上記価格表-3,000円(最小仕上り巾:18cm) 円(税別)/cm

※写真の縫製スタイルは掲載価格とは異なる場合があります。

組成 | ポリエステル100% Made in Turkey

リピート | : cm ↔ cm

寸法変化率 | 水洗い: タテ-1.0%・ヨコ-1.0%/ドライ: タテ-3.0%・ヨコ-1.0%

サ-67



推奨スタイル

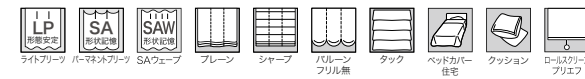

※生地は製法上、表情はランダムになります。
※生地は製法上、表面の引きつれや糸切れにご注意ください。



マッチシア- : SC7594 (P.265)



ドレープ: SC7099 シア- : SC7594 裾ウ-リー (P.265)



◆ SC7097



◆ SC7098

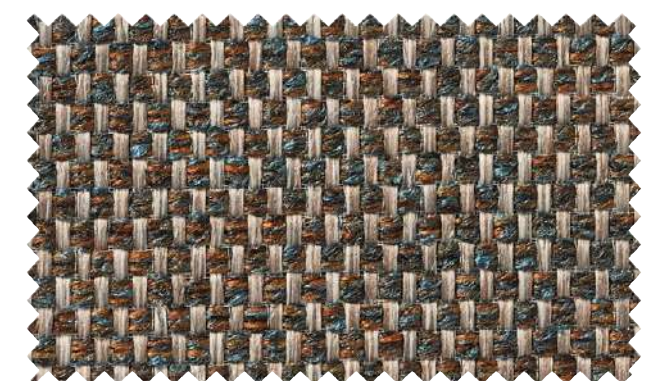

◆ SC7099

SC7100-SC7101

ざっくりとしたミックス感のあるヘリンボーン。
ヴィンテージナチュラルな空間におすすめです。

標準価格 3,970円/m² [5,950円/m] 有効巾150cm

【標準】LP仕様(形態安定加工) 約2倍ヒダ(本縫い)裾:折返し

| W▶ | ~150 | ~225 | ~300 | ~375 | ~450 |
|-----------|--------|--------|---------|---------|---------|
| H▼ | 2巾 | 3巾 | 4巾 | 5巾 | 6巾 |
| ~120 | 29,900 | 43,600 | 57,300 | 71,000 | 84,800 |
| ~140 | 33,300 | 48,700 | 64,200 | 79,600 | 95,000 |
| ~160 | 36,700 | 53,900 | 71,000 | 88,200 | 105,300 |
| ~180 | 40,200 | 59,000 | 77,900 | 96,800 | 115,600 |
| ~200 | 43,600 | 64,200 | 84,800 | 105,300 | 125,900 |
| ~220 | 47,000 | 69,300 | 91,600 | 113,900 | 136,200 |
| ~240 | 50,500 | 74,500 | 98,500 | 122,500 | 146,500 |
| ~260 | 53,900 | 79,600 | 105,300 | 131,100 | 156,800 |
| (約1.5倍ヒダ) | ~200 | ~300 | ~400 | ~500 | ~600 |

タッセル含む 片開き最大製作巾:300cm 円(税別)/cm
標準仕様以外の場合は、ご注文の際にご指定ください。

プレーンシェード ドラム式

| W▶ | 40~60 | ~90 | ~140 | ~190 | ~240 |
|--------|--------|--------|--------|--------|--------|
| H▼ | 1W | 2W | 3W | 4W | 5W |
| 81~100 | 24,100 | 26,100 | 28,400 | 39,800 | 42,200 |
| ~120 | 25,400 | 27,500 | 29,800 | 42,500 | 44,900 |
| ~140 | 27,500 | 29,600 | 31,900 | 45,900 | 48,300 |
| ~160 | 29,200 | 31,300 | 33,600 | 49,000 | 51,300 |
| ~180 | 30,500 | 32,600 | 35,000 | 52,200 | 54,600 |
| ~200 | 31,900 | 34,000 | 36,300 | 54,900 | 57,200 |
| ~220 | 33,600 | 35,700 | 38,000 | 57,900 | 60,300 |

コード式 上記価格表-3,000円(最小上り巾:18cm) 円(税別)/cm

※写真の縫製スタイルは掲載価格とは異なる場合があります。

組 成 | ポリエステル100% Made in Japan
リビート | ↓ — cm ↔ 6.3cm
寸法変化率 | 水洗い: タテ0%・ヨコ0% / ドライ: タテ0%・ヨコ0%

サ-53



推奨スタイル

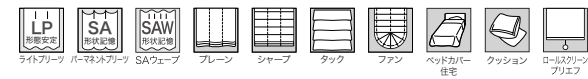

※生地製の製法上、表面の引きつれや糸切れにご注意ください。



ドレープ : SC7100 シアー : SC7037 据ウーリー(P.29) ウッドブラインド : WB107(2022 RB COLLECTION) クッション : SC7101、SC7100



マッチシアー : SC7037(P.29)

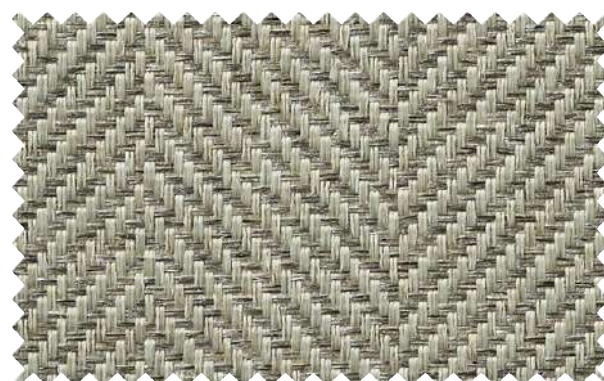

SC7100

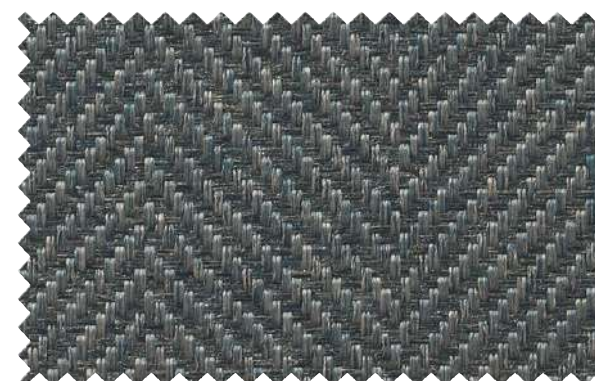

SC7101

Plain



ドレープ：SC7102 シアー：SC7648(P.288) クッション：SC7289(P.114)、SC7102

SC7102-SC7103

マットなモール糸を用いた手持ち感あるファブリック。
緯糸のさりげない光沢が洗練された表情を生み出します。



◆SC7102



◆SC7103

標準価格 6,500円/m² [9,750円/m] 有効巾150cm

【標準】LP仕様(形態安定加工) 約2倍ヒダ(本縫い)裾：折返し

| W ▶ | ~150 | ~225 | ~300 | ~375 | ~450 |
|------|--------|---------|---------|---------|---------|
| H ▼ | 2巾 | 3巾 | 4巾 | 5巾 | 6巾 |
| ~120 | 44,100 | 63,900 | 84,900 | 104,700 | 124,500 |
| ~140 | 49,100 | 71,300 | 93,600 | 115,900 | 138,200 |
| ~160 | 54,000 | 78,800 | 103,500 | 129,400 | 154,200 |
| ~180 | 57,600 | 84,900 | 112,100 | 139,300 | 166,500 |
| ~200 | 63,900 | 93,600 | 123,300 | 153,000 | 183,900 |
| ~220 | 68,900 | 102,200 | 134,400 | 166,500 | 200,000 |
| ~240 | 73,800 | 108,500 | 143,100 | 177,800 | 212,400 |
| ~260 | 78,800 | 117,000 | 154,200 | 191,300 | 229,700 |

(約1.5倍ヒダ) ~200 ~300 ~400 ~500 ~600
円(税別)/cm

タッセル含む 片開き最大製作巾：300cm
標準仕様以外の場合は、ご注文の際にご指定ください。

組成 | ポリエステル100% Made in Japan

リピート | 4.4cm ↔ 5cm

寸法変化率 | 水洗い：タテ-1.0%・ヨコ-0.5% / ドライ：タテ-1.0%・ヨコ-1.0%

サ-53 40 40 40 40 40 40



プレーンシェード ドラム式

| W ▶ | 40~60 | ~90 | ~140 | ~190 | ~240 |
|--------|--------|--------|--------|--------|--------|
| H ▼ | 1W | 2W | 3W | 4W | 5W |
| 81~100 | 28,500 | 30,600 | 32,900 | 47,700 | 50,100 |
| ~120 | 29,300 | 31,400 | 33,700 | 50,400 | 52,700 |
| ~140 | 32,200 | 34,300 | 36,600 | 55,000 | 57,400 |
| ~160 | 34,400 | 36,400 | 38,800 | 59,900 | 62,200 |
| ~180 | 36,200 | 38,300 | 40,600 | 63,500 | 65,900 |
| ~200 | 38,800 | 40,900 | 43,300 | 68,200 | 70,600 |
| ~220 | 41,000 | 43,100 | 45,500 | 72,200 | 74,600 |

コード式 上記価格表-3,000円(最小仕上り巾：18cm)

※写真の縫製スタイルは掲載価格とは異なる場合があります。 円(税別)/cm

推奨スタイル

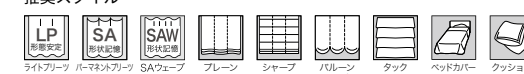

※生地特性上、ライトフリーズ(形態安定加工)をおすすめいたします。

※生地の製法上、表情はランダムになります。

※生地の製法上、表面の引きつれや糸切れれにご注意ください。



マッチシアー：SC7648(P.288)



フラットカーテン(1.5倍) : SC7106 シャープシェード : SC7640(P.284)

SC7104-SC7106

Plain

天然繊維混でありながら、防災性能も備えた商品。
ランダムな節感が魅力です。

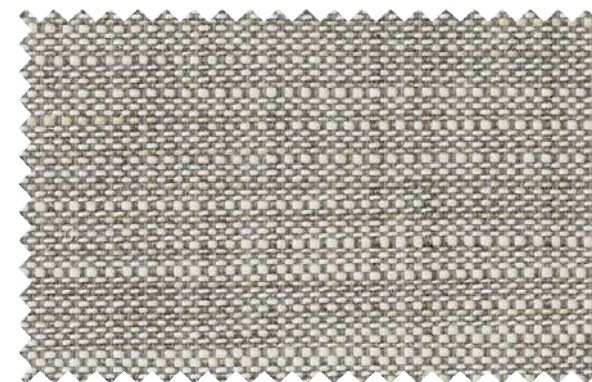

SC7104

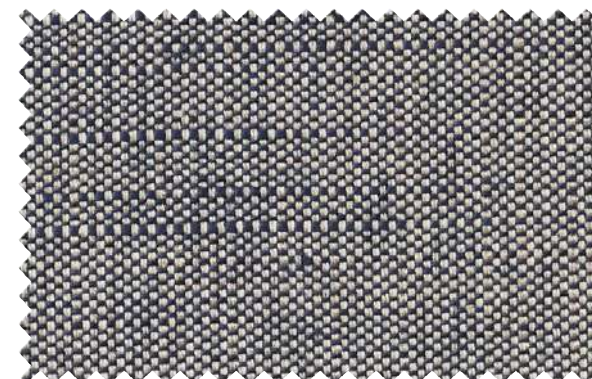

SC7105

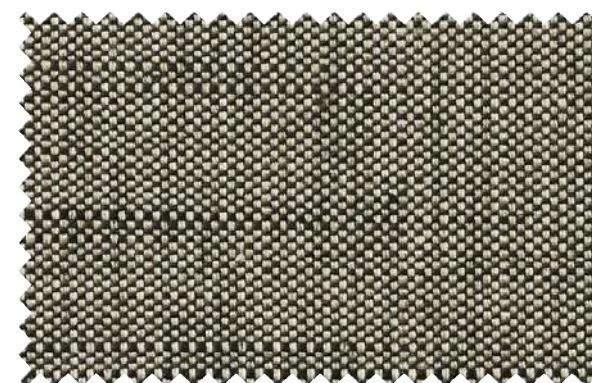

SC7106

標準価格 7,970 円/m² [11,950 円/m] 有効巾150cm

【標準】SS仕様(スタンダード) 約2倍ヒタ(本縫い)裾:折返し

| W ▶ | ~150 | ~225 | ~300 | ~375 | ~450 |
|------|--------|---------|---------|---------|---------|
| H ▼ | 2巾 | 3巾 | 4巾 | 5巾 | 6巾 |
| ~120 | 48,800 | 71,400 | 94,000 | 116,600 | 139,200 |
| ~140 | 54,500 | 79,900 | 105,300 | 130,800 | 156,200 |
| ~160 | 60,100 | 88,400 | 116,600 | 144,900 | 173,100 |
| ~180 | 65,800 | 96,900 | 127,900 | 159,000 | 190,100 |
| ~200 | 71,400 | 105,300 | 139,200 | 173,100 | 207,000 |
| ~220 | 77,100 | 113,800 | 150,500 | 187,300 | 224,000 |
| ~240 | 82,700 | 122,300 | 161,800 | 201,400 | 240,900 |
| ~260 | 88,400 | 130,800 | 173,100 | 215,500 | 257,900 |

(約1.5倍ヒタ) ~200 ~300 ~400 ~500 ~600
円(税別)/cm

タッセル含む

標準仕様以外の場合は、ご注文の際にご指定ください。

組成 | モダクリル53%・綿34%・麻13%

Made in Japan

リビート | : — cm ↔ — cm

寸法変化率 | 水洗い: タテ-2.0%・ヨコ-3.5%/ドライ: タテ-0.5%・ヨコ-1.0%

サ-37 おて布使用



プレーンシェード ドラム式

| W ▶ | 40~60 | ~90 | ~140 | ~190 | ~240 |
|--------|--------|--------|--------|--------|--------|
| H ▼ | 1W | 2W | 3W | 4W | 5W |
| 81~100 | 29,500 | 31,600 | 33,900 | 50,700 | 53,100 |
| ~120 | 31,600 | 33,700 | 36,000 | 54,900 | 57,300 |
| ~140 | 34,900 | 37,000 | 39,300 | 60,300 | 62,700 |
| ~160 | 37,400 | 39,400 | 41,800 | 64,900 | 67,300 |
| ~180 | 39,500 | 41,600 | 43,900 | 70,100 | 72,500 |
| ~200 | 41,600 | 43,700 | 46,000 | 74,300 | 76,700 |
| ~220 | 44,100 | 46,200 | 48,500 | 78,900 | 81,300 |

コード式 上記価格表-3,000円(最小仕上り巾:18cm)

※写真の縫製スタイルは掲載価格とは異なる場合があります。

円(税別)/cm

推奨スタイル

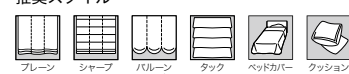

※生地は製法上、表情はランダムになります。
※素材の特性上、吸湿性によって生地が伸び縮みする場合があります。
※生地は特性上、糸の節が目立つことがあります。



マッチシアー : SC7640(P.284)

SC7110-SC7111

再生糸を使用したこだわりのナチュラル生地。
草木染めのような雰囲気のある色合いが美しいシリーズです。

標準価格 3,470円/m² [5,200円/m] 有効巾150cm

【標準】LP仕様(形態安定加工) 約2倍ヒダ(本縫い)裾：折返し

| W ▶ | ~150 | ~225 | ~300 | ~375 | ~450 |
|-----------|--------|--------|--------|---------|---------|
| H ▼ | 2巾 | 3巾 | 4巾 | 5巾 | 6巾 |
| ~120 | 27,300 | 39,800 | 52,400 | 64,900 | 77,400 |
| ~140 | 30,500 | 44,500 | 58,600 | 72,700 | 86,800 |
| ~160 | 33,600 | 49,200 | 64,900 | 80,500 | 96,200 |
| ~180 | 36,700 | 53,900 | 71,100 | 88,400 | 105,600 |
| ~200 | 39,800 | 58,600 | 77,400 | 96,200 | 115,000 |
| ~220 | 43,000 | 63,300 | 83,700 | 104,000 | 124,400 |
| ~240 | 46,100 | 68,000 | 89,900 | 111,800 | 133,700 |
| ~260 | 49,200 | 72,700 | 96,200 | 119,700 | 143,100 |
| (約1.5倍ヒダ) | ~200 | ~300 | ~400 | ~500 | ~600 |

タッセル含む 片開き最大製作巾：300cm 円(税別)/cm
標準仕様以外の場合は、ご注文の際にご指定ください。

ブレースシェード ドラム式

| W ▶ | 40~60 | ~90 | ~140 | ~190 | ~240 |
|--------|--------|--------|--------|--------|--------|
| H ▼ | 1W | 2W | 3W | 4W | 5W |
| 81~100 | 23,400 | 25,500 | 27,800 | 38,500 | 40,800 |
| ~120 | 24,600 | 26,700 | 29,000 | 40,900 | 43,300 |
| ~140 | 26,600 | 28,700 | 31,000 | 44,100 | 46,500 |
| ~160 | 28,200 | 30,300 | 32,600 | 47,000 | 49,300 |
| ~180 | 29,400 | 31,500 | 33,800 | 50,000 | 52,300 |
| ~200 | 30,600 | 32,700 | 35,100 | 52,400 | 54,800 |
| ~220 | 32,200 | 34,400 | 36,700 | 55,300 | 57,700 |

コード式 上記価格表-3,000円(最小仕上り巾：18cm) 円(税別)/cm
※写真の縫製スタイルは掲載価格とは異なる場合があります。

組 成 | ポリエステル100% (再生糸50%以上使用) Made in Japan

リピート | ↓ cm ↔ cm

寸法変化率 | 水洗い：タテ-0.5%・ヨコ-0.5%/ドライ：タテ-0.5%・ヨコ-0.5%

サ-53



推奨スタイル

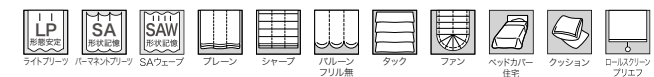

※生地の特性上、糸の節が目立つことがあります。



ドレープ LP : SC7110 シアー : SC7646 裾ウーリー(P.286) クッション : SC7268, SC7269(P.108)



◆SC7110



SC7111



マッチシアー : SC7605(P.268)



ドレープ：SC7113 シアー：SC7560 裾ウーリー(P.250) ハイピングクッション：SC7115・FN1196、SC7113・FN1189



[上]ドレープ：SC7112
[下]SC7114, SC7115

標準価格 5,970円/m² [8,650円/m] 有効巾145cm

【標準】SS仕様(スタンダード) 約2倍ヒタ(本縫い)裾：折返し

| W ▶ | ~145 | ~217 | ~290 | ~362 | ~435 |
|-----------|--------|--------|---------|---------|---------|
| H ▼ | 2巾 | 3巾 | 4巾 | 5巾 | 6巾 |
| ~120 | 37,500 | 54,600 | 71,800 | 89,000 | 106,300 |
| ~140 | 41,800 | 61,100 | 80,500 | 99,800 | 119,200 |
| ~160 | 46,000 | 67,500 | 89,000 | 110,500 | 132,000 |
| ~180 | 50,300 | 74,000 | 97,700 | 121,300 | 145,000 |
| ~200 | 54,600 | 80,500 | 106,300 | 132,000 | 157,800 |
| ~220 | 59,000 | 87,000 | 114,800 | 142,800 | 170,800 |
| ~240 | 63,300 | 93,300 | 123,500 | 153,500 | 183,700 |
| ~260 | 67,500 | 99,800 | 132,000 | 164,300 | 196,500 |
| (約1.5倍ヒタ) | ~193 | ~290 | ~386 | ~483 | ~580 |

円(税別)/cm

タッセル含む
標準仕様以外の場合は、ご注文の際にご指定ください。
組成 | ポリエステル57%・レーヨン43% Made in Turkey
リポート | : — cm ↔ — cm
寸法変化率 | 水洗い：タテ-11.5%・ヨコ-1.0% / ドライ：タテ-0.5%・ヨコ0%

サ-20



ブレンシェード ドラム式

| W ▶ | 40~60 | ~90 | ~140 | ~190 | ~240 |
|--------|--------|--------|--------|--------|--------|
| H ▼ | 1W | 2W | 3W | 4W | 5W |
| 81~100 | 26,500 | 28,600 | 42,400 | 44,500 | 58,400 |
| ~120 | 28,200 | 30,300 | 45,800 | 47,900 | 63,500 |
| ~140 | 30,600 | 32,700 | 49,900 | 52,000 | 69,300 |
| ~160 | 32,700 | 34,800 | 53,600 | 55,800 | 75,400 |
| ~180 | 34,400 | 36,500 | 57,700 | 59,900 | 80,500 |
| ~200 | 36,000 | 38,100 | 61,100 | 63,200 | 86,200 |
| ~220 | 38,100 | 40,200 | 64,800 | 67,000 | 91,700 |

コード式 上記価格表-3,000円(最小仕上り巾:18cm)
※写真の縫製スタイルは掲載価格とは異なる場合があります。 円(税別)/cm

推奨スタイル

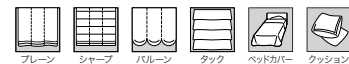

※生地は製法上、表情はランダムになります。
※素材の特性上、吸湿性によって生地が伸び縮みする場合があります。

SC7112-SC7115

Plain

やわらかなドレープ、シャンブレイ効果が魅力。
見る角度により、異なる表情を楽しめます。



◆SC7112



◆SC7113



◆SC7114



◆SC7115



マッチシアー：SC7605(P.268)



ドレープ：SC7117 裾2.5cmダブル折返し シアー：SC7620(P.272) クッション：SC7118、SC7117

SC7116-SC7119

メタリックな表情が魅力のファブリック。
 鈍い光沢感がモダンなインテリアにマッチします。

標準価格 3,440円/m² [4,700円/m] 有効巾137cm

【標準】SS仕様(スタンダード) 約2倍ヒダ(本縫い)裾：折返し

| W▶ | ~137 | ~205 | ~274 | ~342 | ~411 |
|-----------|--------|--------|--------|---------|---------|
| H▼ | 2巾 | 3巾 | 4巾 | 5巾 | 6巾 |
| ~120 | 23,600 | 34,300 | 45,000 | 55,700 | 66,400 |
| ~140 | 26,400 | 38,300 | 50,400 | 62,500 | 74,400 |
| ~160 | 29,000 | 42,400 | 55,700 | 69,100 | 82,500 |
| ~180 | 31,700 | 46,400 | 61,100 | 75,800 | 90,500 |
| ~200 | 34,300 | 50,400 | 66,400 | 82,500 | 98,600 |
| ~220 | 37,100 | 54,400 | 71,800 | 89,200 | 106,500 |
| ~240 | 39,700 | 58,500 | 77,200 | 95,800 | 114,600 |
| ~260 | 42,400 | 62,500 | 82,500 | 102,600 | 122,600 |
| (約1.5倍ヒダ) | ~182 | ~274 | ~365 | ~456 | ~548 |

タッセル含む 円(税別)/cm
 標準仕様以外の場合は、ご注文の際にご指定ください。

ブレースシェード ドラム式

| W▶ | 40~60 | ~90 | ~140 | ~190 | ~240 |
|--------|--------|--------|--------|--------|--------|
| H▼ | 1W | 2W | 3W | 4W | 5W |
| 81~100 | 22,700 | 24,800 | 34,900 | 37,000 | 47,100 |
| ~120 | 23,700 | 25,800 | 37,000 | 39,200 | 50,400 |
| ~140 | 25,600 | 27,700 | 39,900 | 42,000 | 54,400 |
| ~160 | 26,900 | 29,000 | 42,600 | 44,700 | 58,600 |
| ~180 | 28,100 | 30,200 | 45,400 | 47,600 | 62,100 |
| ~200 | 29,300 | 31,400 | 47,600 | 49,700 | 65,900 |
| ~220 | 30,600 | 32,700 | 50,100 | 52,200 | 69,600 |

コード式 上記価格表-3,000円(最小仕上り巾：18cm)

※写真の縫製スタイルは掲載価格とは異なる場合があります。 円(税別)/cm

組成 | ポリエステル100% Made in India

リピート | ↓ ↑ cm ↔ cm

寸法変化率 | 水洗い：タテ-0.5%・ヨコ0%/ドライ：タテ-1.0%・ヨコ0%

サ-53



推奨スタイル



※生地特性上、爪などで強く引っ掻くとキズがつく場合がありますので、お取り扱いにご注意ください。



マッチシアア：SC7568(P.254)



◆SC7116



◆SC7117

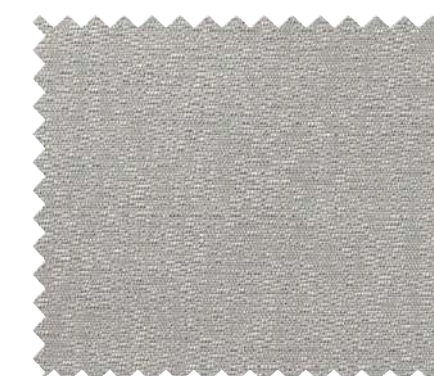

◆SC7118



◆SC7119

SC7126-SC7129

無地調ジャカードで表現した繊細なデザイン。
メタリックな色使いと光沢感が特徴です。

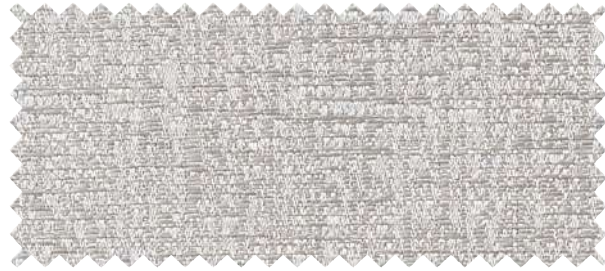

SC7126



SC7127

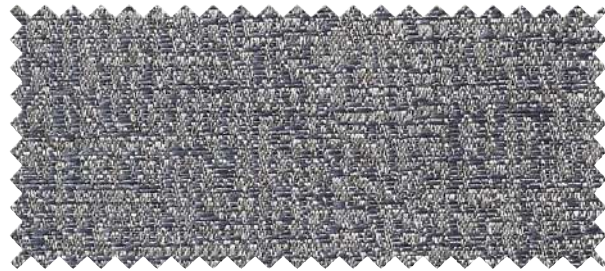

SC7128

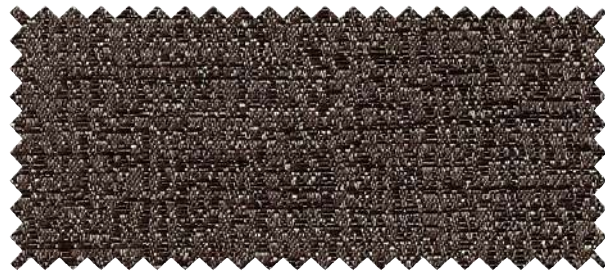

SC7129



ドレープ : SC7128 シアー : SC7616 裾ウーリー(P.270) クッション : SC7126

Plain

標準価格 **3,400円/m²** [5,100円/m] 有効巾**150cm**

【標準】LP仕様(形態安定加工) 約2倍ヒタ(本縫い)裾:折返し

| W ▶ | ~150 | ~225 | ~300 | ~375 | ~450 |
|-----------|--------|--------|--------|---------|---------|
| H ▼ | 2巾 | 3巾 | 4巾 | 5巾 | 6巾 |
| ~120 | 27,000 | 39,300 | 51,700 | 64,100 | 76,400 |
| ~140 | 30,100 | 44,000 | 57,900 | 71,800 | 85,700 |
| ~160 | 33,200 | 48,600 | 64,100 | 79,500 | 95,000 |
| ~180 | 36,300 | 53,300 | 70,200 | 87,200 | 104,200 |
| ~200 | 39,300 | 57,900 | 76,400 | 95,000 | 113,500 |
| ~220 | 42,400 | 62,500 | 82,600 | 102,700 | 122,800 |
| ~240 | 45,500 | 67,200 | 88,800 | 110,400 | 132,000 |
| ~260 | 48,600 | 71,800 | 95,000 | 118,100 | 141,300 |
| (約1.5倍ヒタ) | ~200 | ~300 | ~400 | ~500 | ~600 |

タッセル含む 片開き最大製作巾:300cm 円(税別)/cm

標準仕様以外の場合は、ご注文の際にご指定ください。

組 成 | ポリエステル100% Made in Japan

リポート | : — cm ↔ — cm

寸法変化率 | 水洗い: タテ0%・ヨコ0%/ドライ: タテ-0.5%・ヨコ0%

サ-62 おで布専用



マッチシアー : SC7616(P.270)

ブレースシェード ドラム式

| W ▶ | 40~60 | ~90 | ~140 | ~190 | ~240 |
|--------|--------|--------|--------|--------|--------|
| H ▼ | 1W | 2W | 3W | 4W | 5W |
| 81~100 | 23,300 | 25,400 | 27,700 | 38,300 | 40,600 |
| ~120 | 24,500 | 26,600 | 28,900 | 40,700 | 43,100 |
| ~140 | 26,400 | 28,500 | 30,900 | 43,900 | 46,200 |
| ~160 | 28,000 | 30,100 | 32,400 | 46,700 | 49,100 |
| ~180 | 29,300 | 31,400 | 33,700 | 49,700 | 52,000 |
| ~200 | 30,500 | 32,600 | 34,900 | 52,100 | 54,500 |
| ~220 | 32,100 | 34,200 | 36,500 | 54,900 | 57,300 |

コード式 上記価格表-3,000円(最小仕上り巾:18cm)

※写真の縫製スタイルは掲載価格とは異なる場合があります。

円(税別)/cm

推奨スタイル

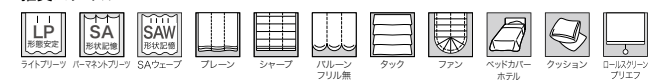



ドレープ LP : SC7131 プレーンシェード : SC7629 (P.278)

SC7130-SC7132

シンプルで使いやすい無地調のファブリック。
幅広い用途でお使いいただけます。

標準価格 3,840円/m² [5,750円/m] 有効巾150cm

【標準】LP仕様(形態安定加工) 約2倍ヒダ(本縫い)裾:折返し

| W ▶ | ~150 | ~225 | ~300 | ~375 | ~450 |
|-----------|--------|--------|---------|---------|---------|
| H ▼ | 2巾 | 3巾 | 4巾 | 5巾 | 6巾 |
| ~120 | 31,800 | 46,900 | 61,000 | 76,100 | 90,400 |
| ~140 | 37,600 | 55,200 | 72,700 | 90,400 | 107,900 |
| ~160 | 37,600 | 55,200 | 72,700 | 90,400 | 107,900 |
| ~180 | 43,500 | 64,400 | 84,500 | 105,500 | 125,600 |
| ~200 | 43,500 | 64,400 | 84,500 | 105,500 | 125,600 |
| ~220 | 49,300 | 72,700 | 96,200 | 119,600 | 143,100 |
| ~240 | 49,300 | 72,700 | 96,200 | 119,600 | 143,100 |
| ~260 | 55,200 | 82,000 | 107,900 | 134,700 | 160,800 |
| (約1.5倍ヒダ) | ~200 | ~300 | ~400 | ~500 | ~600 |

タッセル含む 片開き最大製作巾: 300cm 円(税別)/cm
標準仕様以外の場合は、ご注文の際にご指定ください。

プレーンシェード ドラム式

| W ▶ | 40~60 | ~90 | ~140 | ~190 | ~240 |
|--------|--------|--------|--------|--------|--------|
| H ▼ | 1W | 2W | 3W | 4W | 5W |
| 81~100 | 25,200 | 27,200 | 29,600 | 41,500 | 43,900 |
| ~120 | 27,800 | 29,900 | 32,200 | 46,700 | 49,100 |
| ~140 | 27,800 | 29,900 | 32,200 | 46,700 | 49,100 |
| ~160 | 30,800 | 32,900 | 35,200 | 52,300 | 54,700 |
| ~180 | 30,800 | 32,900 | 35,200 | 52,300 | 54,700 |
| ~200 | 32,800 | 34,900 | 37,300 | 56,800 | 59,200 |
| ~220 | 33,200 | 35,300 | 37,700 | 57,200 | 59,600 |

コード式 上記価格表-3,000円(最小仕上り巾:18cm)

※写真の縫製スタイルは掲載価格とは異なる場合があります。 円(税別)/cm

組 成 | ポリエステル100% Made in Japan

リピート | ↓ 35cm ↔ 25cm

寸法変化率 | 水洗い: タテ-1.0%・ヨコ-0.5%/ドライ: タテ-1.0%・ヨコ-0.5%

サ-53



推奨スタイル

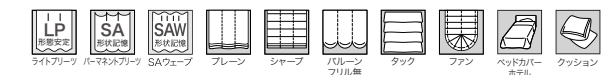

※生地製の製法上、縫製時に柄が合わない場合があります。



マッチシアード : SC7629 (P.278)



◆SC7130

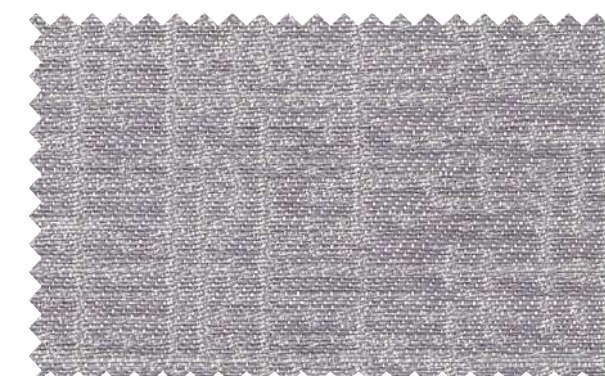

◆SC7131

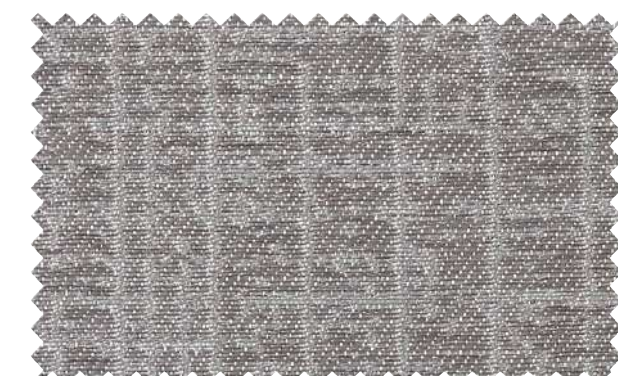

◆SC7132



フラットカーテン(1.1倍) : SC7138、SC7596(P.266) クッション : SC7141、SC7139 壁紙 : RE55682(2024-2027 R&SERVE)

SC7136-SC7144

コットンライクでさり気ないミックス感が魅力のドレープ。
ナチュラルモダンなインテリアにマッチします。



フラットカーテン(1.1倍) : SC7143, SC7596(P.266)



SC7136

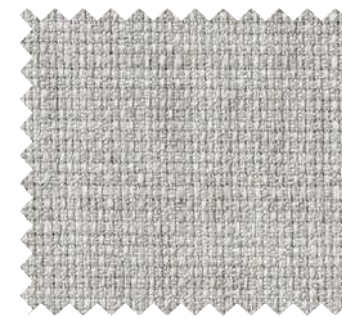

SC7139



SC7142



SC7137

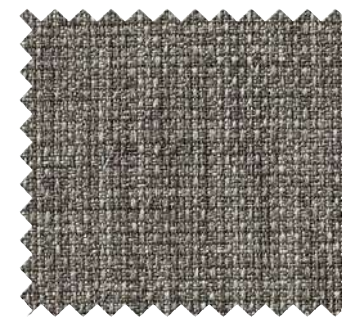

SC7140

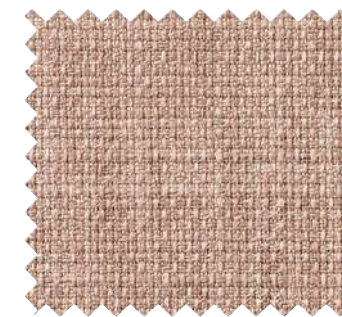

SC7143



SC7138

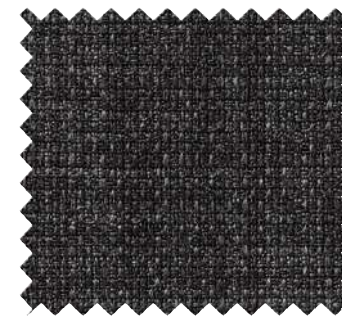

SC7141



SC7144

標準価格 2,840円/m² [4,250円/m] 有効巾150cm

【標準】LP仕様(形態安定加工) 約2倍ヒダ(本縫い)裾:折返し

| W ▶ | ~150 | ~225 | ~300 | ~375 | ~450 |
|-----------|--------|--------|--------|---------|---------|
| H ▼ | 2巾 | 3巾 | 4巾 | 5巾 | 6巾 |
| ~120 | 24,100 | 35,100 | 46,100 | 57,100 | 68,100 |
| ~140 | 26,800 | 39,200 | 51,600 | 64,000 | 76,300 |
| ~160 | 29,600 | 43,300 | 57,100 | 70,800 | 84,600 |
| ~180 | 32,300 | 47,500 | 62,600 | 77,700 | 92,800 |
| ~200 | 35,100 | 51,600 | 68,100 | 84,600 | 101,100 |
| ~220 | 37,800 | 55,700 | 73,600 | 91,500 | 109,300 |
| ~240 | 40,600 | 59,800 | 79,100 | 98,300 | 117,600 |
| ~260 | 43,300 | 64,000 | 84,600 | 105,200 | 125,800 |
| (約1.5倍ヒダ) | ~200 | ~300 | ~400 | ~500 | ~600 |

タッセル含む 片開き最大製作巾: 300cm 円(税別)/cm

標準仕様以外の場合は、ご注文の際にご指定ください。

組成 | ポリエステル100% Made in Japan

リピート | : — cm ↔ — cm

寸法変化率 | 水洗い: タテ-0.5%・ヨコ0% / ドライ: タテ-0.5%・ヨコ0%

サ-53 40



プレーンシェード ドラム式

| W ▶ | 40~60 | ~90 | ~140 | ~190 | ~240 |
|--------|--------|--------|--------|--------|--------|
| H ▼ | 1W | 2W | 3W | 4W | 5W |
| 81~100 | 22,500 | 24,600 | 26,900 | 36,700 | 39,100 |
| ~120 | 23,600 | 25,700 | 28,000 | 39,000 | 41,300 |
| ~140 | 25,400 | 27,500 | 29,800 | 41,800 | 44,200 |
| ~160 | 26,900 | 29,000 | 31,300 | 44,400 | 46,800 |
| ~180 | 28,000 | 30,100 | 32,400 | 47,100 | 49,500 |
| ~200 | 29,100 | 31,200 | 33,500 | 49,400 | 51,700 |
| ~220 | 30,600 | 32,700 | 35,000 | 52,000 | 54,300 |

コード式 上記価格表-3,000円(最小仕上り巾:18cm)

※写真の縫製スタイルは掲載価格とは異なる場合があります。

円(税別)/cm

推奨スタイル

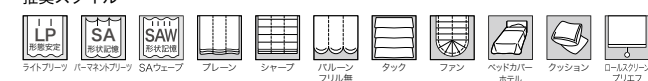

※生地製の製法上、表情はランダムになります。



マッチシアー : SC7596 (P.266)

SC7155-SC7159

ざっくりとした生地感が魅力の商品。
北欧カジュアルに合わせやすいカラーリングです。



SC7155

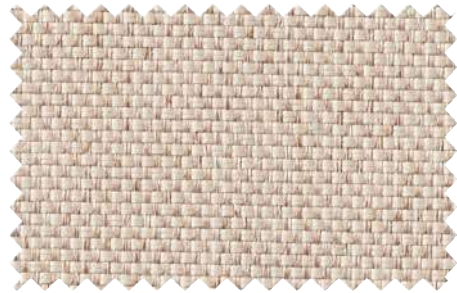

SC7156

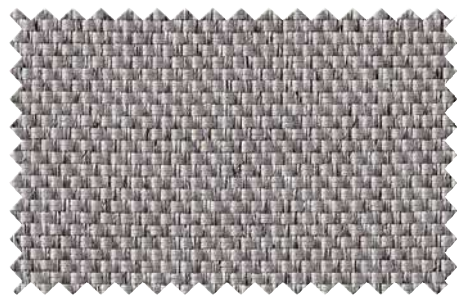

SC7157

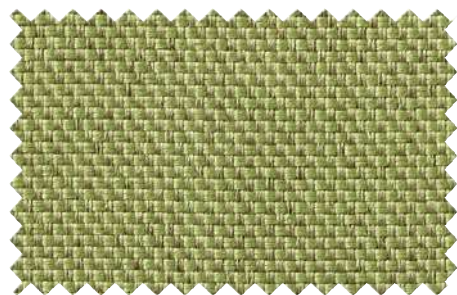

SC7158

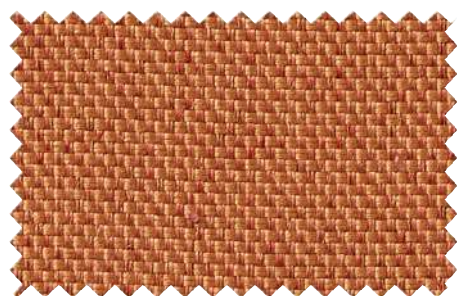

SC7159



マッチシアー：SC7600(P.267)



ドレープ : SC7158 シアー：SC7656(P.292) クッション：SC7155、SC7158

標準価格 3,040円/m² [4,550円/m] 有効巾150cm

【標準】LP仕様(形態安定加工) 約2倍ヒタ(本縫い)裾：折返し

| W ▶ | ~150 | ~225 | ~300 | ~375 | ~450 |
|-----------|--------|--------|--------|---------|---------|
| H ▼ | 2巾 | 3巾 | 4巾 | 5巾 | 6巾 |
| ~120 | 25,100 | 36,600 | 48,100 | 59,600 | 71,000 |
| ~140 | 28,000 | 40,900 | 53,800 | 66,700 | 79,600 |
| ~160 | 30,900 | 45,200 | 59,600 | 73,900 | 88,300 |
| ~180 | 33,700 | 49,500 | 65,300 | 81,100 | 96,900 |
| ~200 | 36,600 | 53,800 | 71,000 | 88,300 | 105,500 |
| ~220 | 39,500 | 58,100 | 76,800 | 95,400 | 114,100 |
| ~240 | 42,300 | 62,400 | 82,500 | 102,600 | 122,700 |
| ~260 | 45,200 | 66,700 | 88,300 | 109,800 | 131,300 |
| (約1.5倍ヒタ) | ~200 | ~300 | ~400 | ~500 | ~600 |

タッセル含む 片開き最大製作巾：300cm 円(税別)/cm

標準仕様以外の場合は、ご注文の際にご指定ください。

組 成 | ポリエステル100% Made in Japan

リビート | : — cm ↔ — cm

寸法変化率 | 水洗い：タテ-1.0%・ヨコ-1.0% / ドライ：タテ-0.5%・ヨコ-0.5%

サ-53



ブレースシェード ドラム式

| W ▶ | 40~60 | ~90 | ~140 | ~190 | ~240 |
|--------|--------|--------|--------|--------|--------|
| H ▼ | 1W | 2W | 3W | 4W | 5W |
| 81~100 | 22,800 | 24,900 | 27,200 | 37,300 | 39,600 |
| ~120 | 23,900 | 26,000 | 28,300 | 39,600 | 42,000 |
| ~140 | 25,800 | 27,900 | 30,200 | 42,600 | 44,900 |
| ~160 | 27,300 | 29,400 | 31,700 | 45,200 | 47,600 |
| ~180 | 28,400 | 30,500 | 32,900 | 48,000 | 50,400 |
| ~200 | 29,600 | 31,700 | 34,000 | 50,300 | 52,700 |
| ~220 | 31,100 | 33,200 | 35,600 | 53,000 | 55,400 |

コード式 上記価格表-3,000円(最小仕上り巾：18cm)

※写真の縫製スタイルは掲載価格とは異なる場合があります。 円(税別)/cm

推奨スタイル





ドレープ [LP] : SC7165, SC7160, SC7167, SC7161 シアー : AC2498(2023-2026 AC) クッション : SC7165, SC7160, SC7163

SC7172-SC7175

とろんとしたヒダの落ち感が美しいベルベット。
やわらかな質感と上品な光沢が魅力です。



SC7172



SC7173



SC7174



SC7175



ドレープ：SC7172 シアー：SC7535(P.232) タッセル：FN1421

標準価格 4,430円/m² [6,200円/m] 有効巾140cm

【標準】SS仕様(スタンダード) 約2倍ヒダ(すくい縫い)裾：シングル折返し

| W ▶ | ~140 | ~210 | ~280 | ~350 | ~420 |
|-----------|--------|--------|---------|---------|---------|
| H ▼ | 2巾 | 3巾 | 4巾 | 5巾 | 6巾 |
| ~120 | 31,800 | 46,000 | 60,900 | 75,100 | 89,200 |
| ~140 | 35,500 | 51,500 | 68,400 | 84,500 | 100,500 |
| ~160 | 39,300 | 57,300 | 76,100 | 93,900 | 111,900 |
| ~180 | 43,200 | 62,900 | 83,600 | 103,300 | 123,200 |
| ~200 | 46,800 | 68,400 | 91,100 | 112,700 | 134,400 |
| ~220 | 50,700 | 74,200 | 98,600 | 122,200 | 145,700 |
| ~240 | 54,300 | 79,800 | 106,100 | 131,600 | 157,100 |
| ~260 | 58,200 | 85,600 | 113,800 | 141,000 | 168,400 |
| (約1.5倍ヒダ) | ~186 | ~280 | ~373 | ~466 | ~560 |

円(税別)/cm

タッセル含む
標準仕様以外の場合は、ご注文の際にご指定ください。
※写真の縫製スタイルは掲載価格とは異なる場合があります。

組 成 | ポリエステル100% Made in India
リピード | : cm ↔ cm
寸法変化率 | 水洗い：タテ-0.5%・ヨコ0% / ドライ：タテ-1.0%・ヨコ0.5%

サ-74 40



推奨スタイル



※繊細な生地のため、お取り扱いにはご注意ください。
※毛並みの方向によって色の見え方が異なります。
触れた箇所の毛倒れによって色ムラが目立つことがありますので、お取り扱いにご注意ください。



マッチシアー：SC7535(P.232)

SC7186-SC7198

標準価格 2,920円/m² [4,250円/m] 有効巾146cm

【標準】LP仕様(形態安定加工) 約2倍ヒダ(本縫い)裾:折返し

| W ▶ | ~146 | ~219 | ~292 | ~365 | ~438 |
|------|--------|--------|--------|---------|---------|
| H ▼ | 2巾 | 3巾 | 4巾 | 5巾 | 6巾 |
| ~120 | 23,900 | 34,900 | 45,700 | 56,600 | 67,600 |
| ~140 | 26,700 | 38,900 | 51,200 | 63,400 | 75,600 |
| ~160 | 29,400 | 43,000 | 56,600 | 70,100 | 83,900 |
| ~180 | 32,200 | 47,100 | 62,100 | 77,000 | 92,000 |
| ~200 | 34,900 | 51,200 | 67,600 | 83,900 | 100,200 |
| ~220 | 37,500 | 55,200 | 72,900 | 90,600 | 108,300 |
| ~240 | 40,200 | 59,300 | 78,400 | 97,500 | 116,500 |
| ~260 | 43,000 | 63,400 | 83,900 | 104,200 | 124,600 |

(約15倍ヒダ) ~194 ~292 ~389 ~486 ~584
 タッセル含む 片開き最大製作巾:300cm 円(税別)/cm
 標準仕様以外の場合は、ご注文の際にご指定ください。

プレーンシェード ドラム式

| W ▶ | 40~60 | ~90 | ~140 | ~190 | ~240 |
|--------|--------|--------|--------|--------|--------|
| H ▼ | 1W | 2W | 3W | 4W | 5W |
| 81~100 | 22,500 | 24,600 | 26,900 | 36,600 | 38,900 |
| ~120 | 23,600 | 25,700 | 28,000 | 38,800 | 41,100 |
| ~140 | 25,200 | 27,300 | 29,600 | 41,700 | 44,000 |
| ~160 | 26,700 | 28,800 | 31,100 | 44,100 | 46,400 |
| ~180 | 27,800 | 29,900 | 32,200 | 46,900 | 49,300 |
| ~200 | 28,900 | 31,000 | 33,400 | 49,000 | 51,400 |
| ~220 | 30,400 | 32,500 | 34,800 | 51,600 | 54,000 |

コード式 上記価格表-3,000円(最小仕上り巾:18cm) 円(税別)/cm

さり気ない節感がアクセントのシャンタン生地。
 上品な光沢感をお楽しみください。

組成 | ポリエステル100% Made in Japan
 リポート | ↑ — cm ↓ — cm
 寸法変化率 | 水洗い:タテ0.5%・ヨコ0% / ドライ:タテ0%・ヨコ0%



推奨スタイル

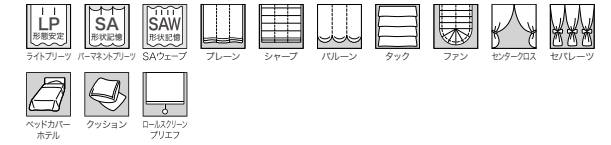

※生地の特性上、糸の節が目立つことがあります。
 ※素材の特性上、しわになりやすいので、お取り扱いご注意ください。



SC7186



SC7189



SC7193



SC7196



SC7190

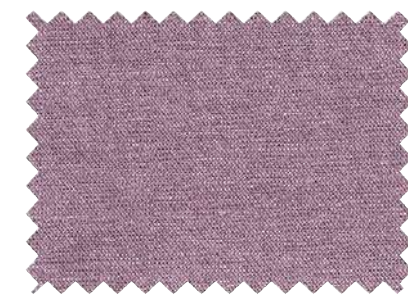

SC7194

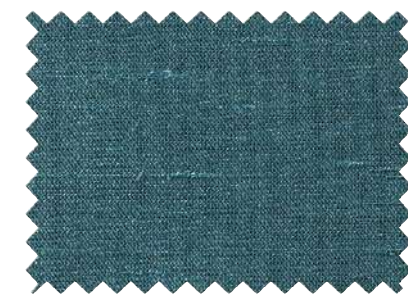

SC7197



SC7187



SC7191



SC7195

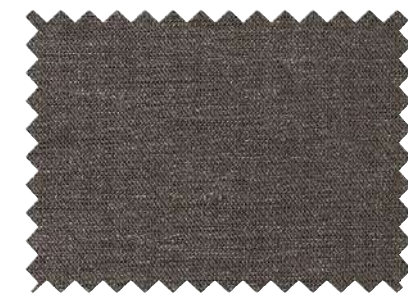

SC7198



SC7188



SC7192



マッチシアター: SC7619(P.270)



SC7199-SC7208

標準価格 2,100円/m

有効巾100cm

【標準】LP仕様(形態安定加工) 約2倍ヒダ(本縫い)裾:折返し

| W ▶ | ~150 | ~200 | ~250 | ~300 | ~350 |
|------|--------|--------|--------|--------|--------|
| H ▼ | 3巾 | 4巾 | 5巾 | 6巾 | 7巾 |
| ~120 | 20,100 | 26,300 | 32,500 | 38,600 | 44,800 |
| ~140 | 22,500 | 29,400 | 36,300 | 43,200 | 50,200 |
| ~160 | 24,800 | 32,500 | 40,200 | 47,900 | 55,600 |
| ~180 | 27,100 | 35,500 | 44,000 | 52,500 | 61,000 |
| ~200 | 29,400 | 38,600 | 47,900 | 57,100 | 66,300 |
| ~220 | 31,700 | 41,700 | 51,700 | 61,700 | 71,700 |
| ~240 | 34,000 | 44,800 | 55,600 | 66,300 | 77,100 |
| ~260 | 36,300 | 47,900 | 59,400 | 71,000 | 82,500 |

(約1.5倍ヒダ) ~200 ~266 ~333 ~400 ~466
 タッセル含む 片開き最大製作巾:300cm 円(税別)/cm
 標準仕様以外の場合は、ご注文の際にご指定ください。

プレーンシェード ドラム式

| W ▶ | 40~60 | ~90 | ~140 | ~190 | ~240 |
|--------|--------|--------|--------|--------|--------|
| H ▼ | 1W | 2W | 3W | 4W | 5W |
| 81~100 | 19,300 | 21,400 | 28,100 | 30,300 | 37,100 |
| ~120 | 19,900 | 22,000 | 29,500 | 31,600 | 39,100 |
| ~140 | 20,900 | 23,000 | 31,100 | 33,200 | 41,300 |
| ~160 | 21,900 | 24,000 | 32,700 | 34,900 | 44,000 |
| ~180 | 22,600 | 24,700 | 34,400 | 36,500 | 45,900 |
| ~200 | 23,200 | 25,300 | 35,700 | 37,800 | 48,200 |
| ~220 | 24,300 | 26,400 | 37,300 | 39,500 | 50,500 |

コード式 上記価格表-3,000円(最小仕上り巾:18cm) 円(税別)/cm

オールマイティにお使いいただけるプレーンな生地。
 ベーシックなベージュとグレーのラインアップです。

組成 | ポリエステル100% (再生糸10%以上使用) Made in Japan

リピート | : cm ↔ cm

寸法変化率 | 水洗い: タテ-0.5%・ヨコ-0.5% / ドライ: タテ-0.5%・ヨコ-0.5%

サ-53 40



推奨スタイル

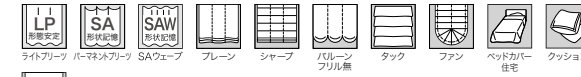

SC7199

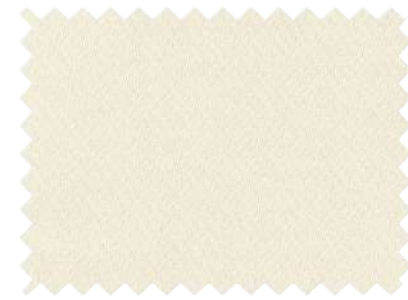

SC7203



SC7206



SC7200



SC7204



SC7207



SC7201



SC7205



SC7208



SC7202



マッチシアー: SC7658 (P.293)