





Sheer

Design Sheer

Sheer

STRINGS
SANGETSU FABRICS

SC7531

優美な草木柄のデザインをオパールプリントで表現、透け感が高くフロントシアーとしてもおすすめです。



◆SC7531

見えにくさ C B A A+



SC7531

15cm



マッチドレープ：SC7163(P.84)

標準価格 12,000円/m² [36,000円/m] 有効巾300cm(ヨコ使い)

【標準】SS仕様(スタンダード) 約2倍ヒダ(本縫い) 裾：ウエイトウーリーロック

W▶	~150	~200	~250	~300	~350
H▼	3.5m	4.3m	5.9m	6.7m	7.5m
~120	137,400	168,900	231,600	262,900	294,300
~140	138,400	170,000	233,300	264,900	296,400
~160	139,400	171,300	235,000	266,800	298,600
~180	140,400	172,500	236,600	268,700	300,800
~200	141,400	173,800	238,400	270,700	303,000
~220	142,400	175,100	240,100	272,600	305,100
~240	143,400	176,200	241,900	274,700	307,300
~260	144,500	177,600	243,600	276,500	309,500
(約1.5倍ヒダ)	~200	~266	~333	~400	~466

タッセルなし 最大仕上り丈：280cm 円(税別)/cm

標準仕様以外の場合は、ご注文の際にご指定ください。
※写真の縫製スタイルは掲載価格とは異なる場合があります。

組 成 | レーヨン75%・ポリエステル25% Made in Italy

リピー ト | 68cm ↔ 80cm

寸法変化率 | 水洗い：タテ-1.0%・ヨコ-1.0%/ドライ：タテ-1.0%・ヨコ0%

サ-53



※使用環境により紫外線などの影響で劣化が早く進むことがあります。
※繊細な生地のため、お取り扱いにはご注意ください。
※生地は製法上、若干の湾曲が生じる場合があります。
※糸が滑りやすい組織のため、目寄せが起きやすいのでお取り扱いにご注意ください。



フラットカーテン(1.5倍)：SC7531 裾ウーリー ドレープ ：SC7222(P.94) クッション：SC7211(P.90)

SC7532-SC7533

大胆なダマスク柄をオパールプリントで表現。
粒感のあるラメがゴージャスに輝きます。



シアア(床ずれ10cm) : SC7532 裾ウーリー ドレープ(床ずれ10cm) : SC7182(P.86) クッション : SC7182(P.86)
フロントシアアクッション : SC7532・SC7182(P.86)



SC7532

見えにくさ C B A A+



SC7533

見えにくさ C B A A+

標準価格 9,100円/m² [27,000円/m] 有効巾297cm(ヨコ使い)

【標準】SS仕様(スタンダード) 約2倍ヒタ(本縫い)裾:ウエイトウーリーロック

W ▶	~150	~200	~250	~300	~350
H ▼	3.8m	4.5m	5.9m	6.6m	7.3m
~120	115,000	136,100	178,500	199,700	220,800
~140	116,100	137,400	180,200	201,500	222,900
~160	117,200	138,700	181,900	203,400	225,000
~180	118,200	140,000	183,500	205,300	227,100
~200	119,400	141,300	185,300	207,300	229,300
~220	120,500	142,600	187,000	209,200	231,400
~240	121,600	143,900	188,800	211,100	233,500
~260	122,700	145,200	190,500	213,000	235,600
(約1.5倍ヒタ)	~200	~266	~333	~400	~466

タッセルなし 最大仕上り丈: 277cm 円(税別)/cm

標準仕様以外の場合は、ご注文の際にご指定ください。

組成 | ポリエステル80%・レーヨン20%

Made in Italy

リビート | 70cm ↔ 70cm

寸法変化率 | 水洗い: タテ0.5%・ヨコ0% / ドライ: タテ0%・ヨコ0%

サ-90



掲載スタイル



プレーンシェード ドラム式

W ▶	40~60	~90	~140	~190	~240
H ▼	1W	2W	3W	4W	5W
81~100	46,500	48,500	66,700	68,800	85,100
~120	47,200	49,300	67,600	69,800	86,200
~140	47,800	49,900	68,600	70,700	87,500
~160	48,700	50,800	69,900	72,000	89,000
~180	49,300	51,400	70,800	73,000	90,200
~200	49,800	51,900	71,600	73,700	91,300
~220	51,000	53,100	72,900	75,000	92,800

コード式 上記価格表-3,000円(最小仕上り巾:18cm)

※写真の縫製スタイルは掲載価格とは異なる場合があります。

円(税別)/cm

推奨スタイル

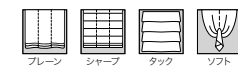

※使用環境により紫外線などの影響で劣化が早く進むことがあります。

※繊細な生地のため、お取り扱いにはご注意ください。

※生地の製法上、若干の湾曲が生じる場合があります。

※糸が滑りやすい組織のため、目寄せが起きやすいのでお取り扱いにご注意ください。



SC7533

15cm



マッチドレープ : SC7182(P.86)

SC7535

ナチュラルなベースに花々を刺繍しました。
トレンド感のあるエレガンスさが魅力のシアーです。

標準価格 9,850円/m² [12,700円/m] 有効巾129cm

【標準】SS仕様(スタンダード) 約2倍ヒダ(本縫い)裾:折返し

W▶	~193	~258	~322	~387	~451
H▼	3巾	4巾	5巾	6巾	7巾
~120	83,200	110,900	137,100	164,700	192,500
~140	83,200	110,900	137,100	164,700	192,500
~160	103,600	137,100	172,100	205,500	240,500
~180	103,600	137,100	172,100	205,500	240,500
~200	123,900	164,700	205,500	247,800	288,600
~220	123,900	164,700	205,500	247,800	288,600
~240	123,900	164,700	205,500	247,800	288,600
~260	144,300	192,500	240,500	288,600	336,600
(約1.5倍ヒダ)	~258	~344	~430	~516	~602

タッセルなし
標準仕様以外の場合は、ご注文の際にご指定ください。 円(税別)/cm

プレーンシェード ドラム式

W▶	40~60	~90	~140	~190	~240
H▼	1W	2W	3W	4W	5W
81~100	31,800	33,900	53,200	55,400	73,600
~120	37,200	39,300	63,900	66,000	90,600
~140	37,300	39,300	63,900	66,000	90,600
~160	37,600	39,700	64,300	66,400	91,000
~180	42,900	45,000	74,900	77,100	106,900
~200	42,900	45,000	75,000	77,100	106,900
~220	49,700	51,800	87,000	89,100	124,400

コード式 上記価格表-3,000円(最小仕上り巾:18cm) 円(税別)/cm

※写真の縫製スタイルは掲載価格とは異なる場合があります。

組 成 | 綿51%・ポリエステル49% (刺繍部分:レーヨン) Made in India
リビート | ↓47cm ↔43cm
寸法変化率 | 水洗い:タテ-1.5%・ヨコ-4.5%/ドライ:タテ0%・ヨコ-0.5%

サ-47 全てお使用



推奨スタイル

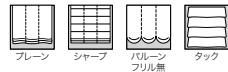

※刺繍商品のため、糸の切れ目や小さな針穴が目立つことがあります。
※使用環境により紫外線などの影響で劣化が早く進むことがあります。
※生地製の製法上、縫製時に柄が合わない場合があります。
※生地製の特性上、糸の節が目立つことがあります。
※生地製の製法上、縫製時に柄が合いません。
※生地製の製法上、刺繍糸の末端が飛び出す場合があります。



SC7535
柄は刺繍によって表現されています。



マッチドレープ: SC7172(P.85)



シアー: SC7535 ドレープ: SC7172(P.85) タッセル: FN1421



SC7535 見えにくさ C B A A+



フラットカーテン(1.5倍) : SC7536 クッション : SC7170(P.84)

SC7536

色彩豊かに刺繍された華やかなファブリック、
お部屋を明るく彩る存在感あるシアーです。



◆SC7536

見えにくさ
C B A A+

標準価格 8,900円/m² [12,100円/m] 有効巾136cm

【標準】SS仕様(スタンダード) 約2倍ヒタ(本縫い)裾:折返し

W▶	~136	~204	~272	~340	~408
H▼	2巾	3巾	4巾	5巾	6巾
~120	53,600	80,300	107,100	133,800	160,600
~140	53,600	80,300	107,100	133,800	160,600
~160	67,700	101,400	133,800	167,500	201,400
~180	67,700	101,400	133,800	167,500	201,400
~200	80,300	121,100	160,600	201,400	240,700
~220	80,300	121,100	160,600	201,400	240,700
~240	80,300	121,100	160,600	201,400	240,700
~260	94,500	140,800	187,200	235,200	281,500

(約1.5倍ヒタ) ~181 ~272 ~362 ~453 ~544
円(税別)/cm

タッセルなし
標準仕様以外の場合は、ご注文の際にご指定ください。
組 成 | ポリエステル60%・綿40%(刺繍部分:ポリエステル) Made in India
リピート | ↑ 47.5cm ↔ 68cm
寸法変化率 | 水洗い: タテ-1.0%・ヨコ-0.5% / ドライ: タテ-1.0%・ヨコ-0.5%

サ-62 おで布使用



ブレースシェード ドラム式

W▶	40~60	~90	~140	~190	~240
H▼	1W	2W	3W	4W	5W
81~100	31,400	33,500	52,400	54,500	73,400
~120	36,600	38,700	62,800	64,900	88,900
~140	36,600	38,700	62,800	65,000	88,900
~160	37,000	39,100	63,200	65,300	89,300
~180	43,200	45,300	74,600	76,800	105,900
~200	43,200	45,300	74,600	76,800	106,000
~220	48,800	50,900	85,300	87,400	122,900

コード式 上記価格表-3,000円(最小仕上り巾:18cm)
※写真の縫製スタイルは掲載価格とは異なる場合があります。 円(税別)/cm

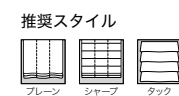

推奨スタイル
※刺繍商品のため、糸の切れ目や小さな針穴が目立つことがあります。
※素材の特性上、吸湿性によって生地が伸び縮みする場合があります。
※生地の特性上、糸の節が目立つことがあります。
※生地の製法上、刺繍糸の末端が飛び出す場合があります。
※刺繍糸の飛びが多いため、引きつれや糸切れにご注意ください。



SC7536
柄は刺繍によって表現されています。



マッチドレープ : SC7163(P.84)

SC7537-SC7538

クラシックな線画のデザインを刺繍で表現、
リネンライクな生地はナチュラルな空間にもおすすめです。



◆SC7537 見えにくさ C B A A+



SC7537 柄は刺繍によって表現されています。 15cm



◆SC7538 見えにくさ C B A A+



SC7538 柄は刺繍によって表現されています。 15cm



マッチドレープ：SC7172(P.85)



シアール：SC7537 ドレープ：SC7174(P.85) タッセル：FN1512

標準価格 6,470円/m² [8,400円/巾] 有効巾130cm

【標準】SS仕様(スタンダード) 約2倍ヒダ(本縫い)裾：折返し

W ▶	~195	~260	~325	~390	~455
H ▼	3巾	4巾	5巾	6巾	7巾
~120	59,800	79,400	98,800	119,400	139,000
~140	59,800	79,400	98,800	119,400	139,000
~160	74,200	98,800	123,500	148,300	172,900
~180	74,200	98,800	123,500	148,300	172,900
~200	74,200	98,800	123,500	148,300	172,900
~220	89,700	119,400	148,300	178,000	207,900
~240	89,700	119,400	148,300	178,000	207,900
~260	104,000	139,000	172,900	207,900	242,800
(約1.5倍ヒダ)	~260	~346	~433	~520	~606

タッセルなし 円(税別)/cm
標準仕様以外の場合は、ご注文の際にご指定ください。

組成 | ポリエステル100% (刺繍部分：レーヨン) Made in India

リピート | ↑ 48cm ↔ 65cm
寸法変化率 | 水洗い：タテ-1.5%・ヨコ-1.0%/ドライ：タテ-1.0%・ヨコ-0.5%

サ-47 おてあそび



プレーンシェード ドラム式

W ▶	40~60	~90	~140	~190	~240
H ▼	1W	2W	3W	4W	5W
81~100	27,400	29,400	44,300	46,400	61,400
~120	32,100	34,200	52,900	55,000	74,000
~140	32,100	34,200	52,900	55,100	74,000
~160	32,500	34,600	53,300	55,500	74,400
~180	36,500	38,600	61,200	63,300	86,800
~200	36,500	38,600	61,200	63,300	86,800
~220	40,800	42,900	70,300	72,500	99,800

コード式 上記価格表-3,000円(最小仕上り巾：18cm)
※写真の縫製スタイルは掲載価格とは異なる場合があります。 円(税別)/cm

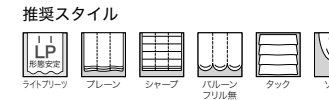

※刺繍商品のため、糸の切れ目や小さな針穴が目立つことがあります。
※生地は製法上、縫製時に柄が合わない場合があります。
※生地は特性上、糸の節が目立つことがあります。
※生地は製法上、刺繍糸の末端が飛び出す場合があります。
※刺繍糸の飛びが多いため、引きつれや糸切れにご注意ください。



シアール：SC7539 ドレープ：SC7035(P.28)

SC7539

コットン混のナチュラルな生地にリーフ柄を刺繍。
やわらかで、ボリューム感ある表情が魅力です。



◆SC7539

見えにくさ
C B A A+

標準価格 8,970円/m² [11,700円/m] 有効巾130.5cm

【標準】SS仕様(スタンダード) 約2倍ヒタ(本縫い)裾：折返し

W ▶	~195	~261	~326	~391	~456
H ▼	3巾	4巾	5巾	6巾	7巾
~120	77,600	103,500	127,900	153,700	179,600
~140	77,600	103,500	127,900	153,700	179,600
~160	96,600	127,900	160,400	191,700	224,400
~180	96,600	127,900	160,400	191,700	224,400
~200	115,600	153,700	191,700	231,100	269,300
~220	115,600	153,700	191,700	231,100	269,300
~240	115,600	153,700	191,700	231,100	269,300
~260	134,700	179,600	224,400	269,300	314,100
(約1.5倍ヒタ)	~261	~348	~435	~522	~609

円(税別)/cm

タッセルなし
標準仕様以外の場合、ご注文の際にご指定ください。
組成 | ポリエステル80%・綿20%
(刺繍部分：レーヨン・ポリエステル)
リピート | ↑47cm ↔43.5cm
寸法変化率 | 水洗い：タテ-1.5%・ヨコ-1.5% / ドライ：タテ-0.5%・ヨコ-1.0%

サ-47 必ずお読み



ブレースィード ドラム式

W ▶	40~60	~90	~140	~190	~240
H ▼	1W	2W	3W	4W	5W
81~100	30,800	32,900	51,200	53,300	70,700
~120	35,900	38,000	61,200	63,300	86,700
~140	35,900	38,000	61,200	63,300	86,700
~160	36,300	38,400	61,600	63,700	87,100
~180	41,200	43,300	71,600	73,700	102,000
~200	41,200	43,300	71,600	73,700	102,100
~220	47,600	49,700	83,100	85,200	118,400

コード式 上記価格表-3,000円(最小仕上り巾：18cm)
※写真の縫製スタイルは掲載価格とは異なる場合があります。 円(税別)/cm

推奨スタイル

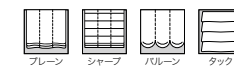

※刺繍商品のため、糸の切れ目や小さな針穴が目立つことがあります。
※生地は製法上、縫製時に柄が合わない場合があります。
※素材の特性上、吸湿性によって生地が伸び縮みする場合があります。
※生地は製法上、糸の節が目立つことがあります。
※生地は製法上、刺繍糸の末端が飛び出す場合があります。
※刺繍糸の飛びが多いため、引きつれや糸切れにご注意ください。



SC7539
柄は刺繍によって表現されています。



マッチドレープ：SC7035(P.28)

SC7540-SC7541

リネンライクの生地にオパール加工でダマスク柄を表現、
シャビーテイストのインテリアにもおすすめです。



◆SC7540 見えにくさ C B A A+

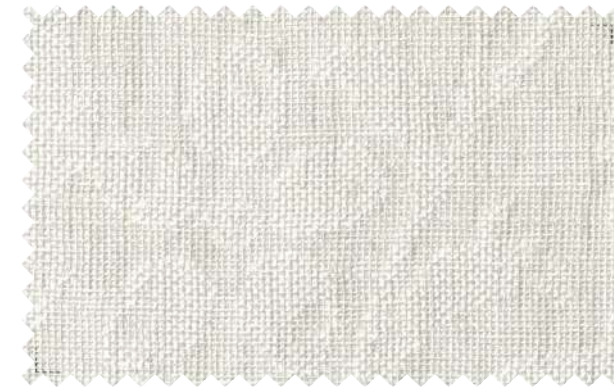

◆SC7541 見えにくさ C B A A+

フラットカーテン(床ずれ15cm、1.5倍) : SC7541 トリム付フラットカーテン(床ずれ15cm、1.5倍) : SC7032(P.28)・FN1543
クッション : SC7028(P.28) ヘム付クッション(ヘム5cm) : SC7032(P.28)

標準価格 **6,990**円/m² [19,900円/m²] 有効巾**285**cm(ヨコ使い)

【標準】SS仕様(スタンダード) 約2倍ヒタ(本縫い)裾:ウエイトウーリーロック

W ▶	~150	~200	~250	~300	~350
H ▼	3.4m	4.4m	5.3m	6.6m	7.5m
~120	78,700	101,900	122,800	152,800	173,500
~140	79,800	103,200	124,200	154,700	175,700
~160	80,800	104,500	125,800	156,600	177,900
~180	81,600	105,600	127,200	158,400	180,000
~200	82,700	107,000	128,800	160,500	182,200
~220	83,700	108,300	130,400	162,400	184,400
~240	84,700	109,600	131,900	164,200	186,600
~260	85,700	110,900	133,500	166,100	188,700
(約1.5倍ヒタ)	~200	~266	~333	~400	~466

タッセルなし 最大仕上り丈: 265cm 円(税別)/cm

標準仕様以外の場合は、ご注文の際にご指定ください。

組成 | ポリエステル91%・レーヨン9%

Made in Turkey

リピート | 63cm ↔ 31.5cm

寸法変化率 | 水洗い: タテ-0.5%・ヨコ-1.0%/ドライ: タテ-0.5%・ヨコ-1.0%

サ-53 40



掲載スタイル



ブレースィード ドラム式

W ▶	40~60	~90	~140	~190	~240
H ▼	1W	2W	3W	4W	5W
81~100	31,600	38,200	51,200	59,400	72,300
~120	31,900	38,800	52,000	60,400	73,600
~140	32,500	39,400	52,800	61,300	74,700
~160	33,300	40,100	53,900	62,600	76,400
~180	33,600	40,700	54,800	63,600	77,600
~200	34,000	41,300	55,600	64,500	78,700
~220	34,800	42,200	56,700	65,800	80,400

コード式 上記価格表-3,000円(最小仕上り巾:18cm)

※写真の縫製スタイルは掲載価格とは異なる場合があります。 円(税別)/cm

推奨スタイル



※生地は製法上、表面の引きつれや糸切れにご注意ください。

※生地は特性上、糸の節が目立つことがあります。

※生地は製法上、若干の湾曲が生じる場合があります。



SC7540 10cm



マッチドレーブ : SC7035(P.28)

SC7542

ナチュラルなベースにオパールプリントを施した、
透け感がさり気ないシアーカーテンです。



SC7542

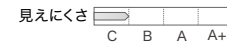

ツインシェード(プレーン+プレーン)：(前幕)SC7542 (後幕：トリム付 ボトム型)SC7166(P.84)・FN1476



SC7542



マッチドレープ：SC7166(P.84)

標準価格 4,800円/m² [7,200円/m] 有効巾150cm

【標準】SS仕様(スタンダード) 約2倍ヒダ(本縫い)裾：折返し

W ▶	~150	~225	~300	~375	~450
H ▼	2巾	3巾	4巾	5巾	6巾
~120	33,800	50,700	67,500	84,400	101,300
~140	33,800	50,700	67,500	84,400	101,300
~160	39,400	59,200	78,800	98,600	118,200
~180	45,000	67,500	90,000	112,500	135,000
~200	45,000	67,500	90,000	112,500	135,000
~220	50,700	76,100	101,300	126,700	151,900
~240	56,300	84,400	112,500	140,700	168,800
~260	56,300	84,400	112,500	140,700	168,800

(約1.5倍ヒダ) ~200 ~300 ~400 ~500 ~600
円(税別)/cm

タッセルなし
標準仕様以外の場合は、ご注文の際にご指定ください。

組 成 | ポリエステル100% Made in Japan

リビート | 30cm ↔ 25cm

寸法変化率 | 水洗い：タテ0.5%・ヨコ0% / ドライ：タテ0%・ヨコ0%

サ-53 40 30 20 10 5 0



掲載スタイル



プレーンシェード ドラム式

W ▶	40~60	~90	~140	~190	~240
H ▼	1W	2W	3W	4W	5W
81~100	27,500	29,600	31,900	45,900	48,200
~120	27,500	29,600	31,900	45,900	48,300
~140	29,700	31,800	34,100	51,100	53,400
~160	33,000	35,100	37,400	56,700	59,100
~180	33,000	35,100	37,500	56,800	59,100
~200	35,400	37,500	39,800	61,200	63,600
~220	37,900	40,000	42,300	66,700	69,100

コード式 上記価格表-3,000円(最小仕上り巾：18cm)

※写真の縫製スタイルは掲載価格とは異なる場合があります。 円(税別)/cm

推奨スタイル



※使用環境により紫外線などの影響で劣化が早く進むことがあります。
※生地の上質、縫製時に柄が合わない場合があります。
※生地の特性上、糸の節が目立つことがあります。

SC7548

ダマスク柄を金糸とスパンコールで仕上げた、
ゴージャスな刺繍シアーです。

標準価格 5,170円/m² [15,500円/m] 有効巾300cm(ヨコ使い)

【標準】SS仕様(スタンダード) 約2倍ヒダ(本縫い)裾:刺繍仕上げ					
W ▶	~150	~200	~250	~300	~350
H ▼	3.3m	4.3m	5.4m	6.4m	7.3m
~120	58,000	75,500	94,800	112,300	128,100
~140	58,900	76,700	96,400	114,200	130,200
~160	59,900	78,000	98,000	116,100	132,300
~180	60,800	79,200	99,400	117,800	134,400
~200	61,800	80,500	101,000	119,700	136,500
~220	62,800	81,800	102,600	121,600	138,700
~240	63,700	82,900	104,200	123,500	140,700
~260	64,700	84,200	105,800	125,300	142,900
(約1.5倍ヒダ)	~200	~266	~333	~400	~466

タッセルなし 最大仕上り丈: 280cm 円(税別)/cm
標準仕様以外の場合は、ご注文の際にご指定ください。
※写真の縫製スタイルは掲載価格とは異なる場合があります。

組成 | ポリエステル100% Made in Turkey
リピート | ↓ ↑ cm ↔ 16cm
寸法変化率 | 水洗い: タテ0%・ヨコ-0.5% / ドライ: タテ0%・ヨコ0%

サ-53 



※刺繍商品のため、糸の切れ目や小さな針穴が目立つことがあります。
※生地製の製法上、表面の引きつれや糸切れにご注意ください。
※生地製の製法上、若干の湾曲が生じる場合があります。
※糸が滑りやすい組織のため、目寄せが起きやすいのでお取り扱いにご注意ください。
※生地製の製法上、刺繍糸の末端が飛び出す場合があります。
※アイロンをかける際はライントーンを避けてください。



SC7548
柄は刺繍によって表現されています。



マッチドレープ: SC7162(P.84)



シアー: SC7548 ドレープ : SC7162(P.84) タッセル: FN1441 トリム付クッション: SC7336(P.132)・FN1543



SC7548

見えにくさ  C B A A+

SC7556

のびやかなツタ柄をオパールプリントで表現。
透明感ある葉が重なり、爽やかな印象を与えます。

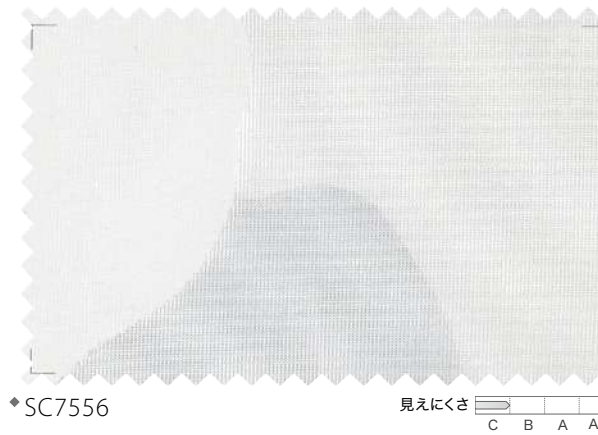

シアール：SC7556

標準価格 4,700円/m² [7,050円/m] 有効巾150cm

【標準】SS仕様(スタンダード) 約2倍ヒタ(本縫い)裾：折返し

W ▶	~150	~225	~300	~375	~450
H ▼	2巾	3巾	4巾	5巾	6巾
~120	33,300	49,900	65,600	82,200	98,800
~140	44,300	65,600	87,800	108,900	131,000
~160	44,300	65,600	87,800	108,900	131,000
~180	44,300	65,600	87,800	108,900	131,000
~200	54,500	82,200	108,900	136,600	163,400
~220	54,500	82,200	108,900	136,600	163,400
~240	54,500	82,200	108,900	136,600	163,400
~260	65,600	98,800	131,000	163,400	196,600

(約1.5倍ヒタ) ~200 ~300 ~400 ~500 ~600
円(税別)/cm

タッセルなし
標準仕様以外の場合は、ご注文の際にご指定ください。

組成 | ポリエステル100% Made in Japan

リピート | 59cm ↔ 75cm

寸法変化率 | 水洗い：タテ-0.5%・ヨコ-1.0%/ドライ：タテ-0.5%・ヨコ-0.5%

サ-53 40



プレーンシェード ドラム式

W ▶	40~60	~90	~140	~190	~240
H ▼	1W	2W	3W	4W	5W
81~100	29,400	31,500	33,800	50,000	52,300
~120	29,500	31,500	33,900	50,000	52,400
~140	29,500	31,600	33,900	50,000	52,400
~160	34,300	36,300	38,700	59,800	62,200
~180	34,300	36,400	38,700	59,900	62,200
~200	34,300	36,400	38,700	59,900	62,300
~220	39,900	42,000	44,300	69,900	72,300

コード式 上記価格表-3,000円(最小仕上り巾：18cm)

※写真の縫製スタイルは掲載価格とは異なる場合があります。 円(税別)/cm

推奨スタイル



※使用環境により紫外線などの影響で劣化が早く進むことがあります。
※生地製の製法上、縫製時に柄が合わない場合があります。
※糸が滑りやすい組織のため、目寄せが起きやすいのでお取り扱いにご注意ください。

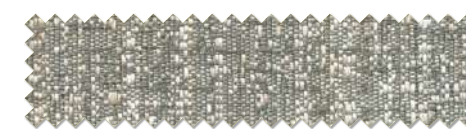
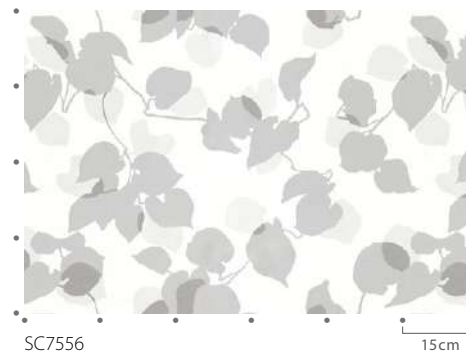



シアー(上下反転) : SC7557 裾ウーリー シアー : SC7610, SC7609, SC7608(P.268) 裾ウーリー



シアー : SC7557 裾ウーリー

SC7557

水彩タッチの上品なリーフ柄。
上下を反転させてもお使いいただける、楽しい商品です。



SC7557

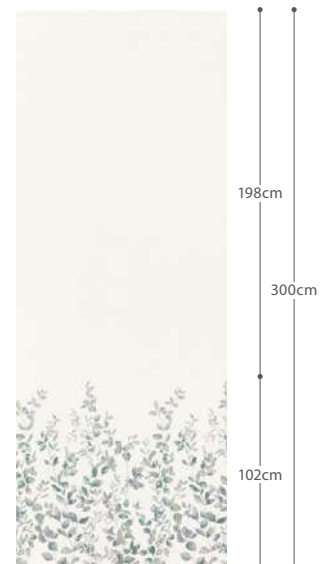
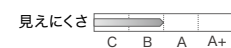

SC7557

標準価格 4,170円/m² [12,500円/m] 有効巾300cm(ヨコ使い)

【標準】SS仕様(スタンダード) 約2倍ヒダ(本縫い)裾:ウエイトウーリーロック

W ▶	~150	~200	~250	~300	~350
H ▼	4.0m	4.7m	5.5m	7.0m	7.7m
~120	63,000	74,000	86,600	110,200	121,200
~140	64,100	75,500	88,200	112,200	123,500
~160	65,300	76,800	89,800	114,200	125,700
~180	66,400	78,100	91,300	116,200	127,900
~200	67,600	79,500	92,900	118,300	130,200
~220	68,800	80,800	94,500	120,300	132,400
~240	69,900	82,300	96,100	122,300	134,700
~260	71,100	83,600	97,700	124,400	136,900
(約1.5倍ヒダ)	~200	~266	~333	~400	~466

タッセルなし 最大仕上り寸: 280cm 円(税別)/cm
標準仕様以外の場合は、ご注文の際にご指定ください。

プレーンシェード ドラム式

W ▶	40~60	~90	~140	~190	~240
H ▼	1W	2W	3W	4W	5W
81~100	32,600	34,700	45,300	47,400	58,100
~120	33,200	35,300	46,300	48,400	59,200
~140	33,900	36,000	47,200	49,300	60,600
~160	34,900	36,900	48,500	50,600	62,200
~180	35,400	37,500	49,500	51,600	63,400
~200	36,200	38,300	50,400	52,500	64,700
~220	37,100	39,200	51,700	53,800	66,200

コード式 上記価格表-3,000円(最小仕上り巾:18cm)

※写真の縫製スタイルは掲載価格とは異なる場合があります。 円(税別)/cm

組 成 | ポリエステル100%

Made in Japan

リピー ト | : — cm ↔ 74cm

寸法変化率 | 水洗い: タテ-0.5%・ヨコ0%

ドライ: タテ 0%・ヨコ0%

サ-53 掲載スタイル



推奨スタイル



※生地は製法上、若干の湾曲が生じる場合があります。
※この商品は上下反転してもご使用いただけるため、柄の方向をご指定ください。ご指定のない場合は裾を基準として製作いたします。上下反転しても価格は変わりません。



マッチドレープ : SC7225 (P.94)



シアー(床ずれり10cm) : SC7558 裾ウーリー ドレープ(床ずれり10cm) : SC7165(P.84)

SC7558

可愛らしい草花と小鳥が心をくすぐるシアーカーテン。
デジタルプリントならではの多色感が魅力です。



SC7558

見えにくさ C B A A+

標準価格 4,640円/m² [14,000円/m]有効巾302cm(ヨコ使い)

【標準】SS仕様(スタンダード) 約2倍ヒダ(本縫い)裾:ウエイトウーリーロック

W▶	~150	~200	~250	~300	~350
H▼	3.4m	4.4m	5.4m	6.4m	7.4m
~120	58,700	75,900	93,100	110,400	127,600
~140	59,700	77,200	94,700	112,300	129,800
~160	60,700	78,500	96,300	114,100	132,000
~180	61,600	79,700	97,800	115,900	134,000
~200	62,600	81,000	99,400	117,800	136,200
~220	63,600	82,300	101,000	119,700	138,300
~240	64,600	83,600	102,600	121,500	140,500
~260	65,600	84,900	104,200	123,400	142,700

(約1.5倍ヒダ) ~200 ~266 ~333 ~400 ~466
タッセルなし 最大仕上り丈:282cm 円(税別)/cm
標準仕様以外の場合は、ご注文の際にご指定ください。



SC7558

15cm

プレーンシェード ドラム式

W▶	40~60	~90	~140	~190	~240
H▼	1W	2W	3W	4W	5W
81~100	28,400	36,300	45,400	54,400	62,400
~120	29,000	36,900	46,300	55,500	63,700
~140	29,400	37,700	47,100	56,500	65,000
~160	30,300	38,600	48,400	58,000	66,500
~180	30,700	39,200	49,300	59,100	67,900
~200	31,100	39,900	50,100	60,200	69,200
~220	32,000	40,900	51,400	61,700	70,900

コード式 上記価格表-3,000円(最小仕上り巾:18cm)
※写真の縫製スタイルは掲載価格とは異なる場合があります。 円(税別)/cm

組成 | ポリエステル100% Made in Turkey
リビート | ↓ 53cm ↔ 51cm
寸法変化率 | 水洗い: タテ-0.5%・ヨコ-0.5%
ドライ: タテ 0%・ヨコ-0.5%

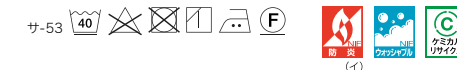

推奨スタイル

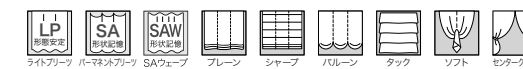

※生地製の製法上、若干の湾曲が生じる場合があります。

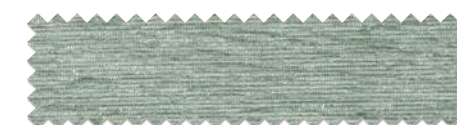

マッチドレープ : SC7165(P.84)



シアー：SC7559 裾ウーリー クッション：SC7161(P.84) パイピングクッション：SC7164(P.84)・FN1181

SC7559

大胆な幾何学柄をバックカットで表現。
さり気なくトレンドを取り入れられるシアーです。



SC7559

見えにくさ
C B A A+

標準価格 7,750円/m² [23,000円/m] 有効巾297cm(ヨコ使い)

【標準】SS仕様(スタンダード) 約2倍ヒダ(本縫い)裾：ウエイトウーリーロック

W ▶	~150	~200	~250	~300	~350
H ▼	3.5m	4.8m	5.5m	6.8m	7.4m
~120	91,900	126,100	144,300	178,500	194,200
~140	92,900	127,400	145,900	180,400	196,400
~160	93,900	128,800	147,500	182,400	198,600
~180	94,900	130,100	149,100	184,300	200,600
~200	95,900	131,600	150,700	186,400	202,800
~220	96,900	133,000	152,300	188,400	204,900
~240	97,900	134,300	153,900	190,300	207,100
~260	99,000	135,800	155,500	192,300	209,300
(約1.5倍ヒダ)	~200	~266	~333	~400	~466

タッセルなし 最大仕上り丈：277cm 円(税別)/cm

標準仕様以外の場合は、ご注文の際にご指定ください。

組 成 | ポリエステル100% Made in Turkey

リビート | 60cm ↔ 65cm

寸法変化率 | 水洗い：タテ0.5%・ヨコ0.5% / ドライ：タテ0%・ヨコ0%

サ-53 40



ブレースィード ドラム式

W ▶	40~60	~90	~140	~190	~240
H ▼	1W	2W	3W	4W	5W
81~100	40,600	42,700	57,100	71,300	73,700
~120	41,200	43,300	57,900	72,500	74,800
~140	41,800	43,900	58,800	73,400	75,800
~160	42,700	44,800	59,900	74,900	77,300
~180	43,300	45,400	60,900	76,000	78,400
~200	43,800	45,900	61,600	77,200	79,500
~220	44,800	46,900	62,800	78,700	81,000

コード式 上記価格表-3,000円(最小仕上り巾：18cm)

※写真の縫製スタイルは掲載価格とは異なる場合があります。

円(税別)/cm

推奨スタイル

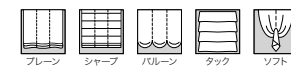

※使用環境により紫外線などの影響で劣化が早く進むことがあります。

※生地特性上、糸の節が目立つことがあります。

※糸が滑りやすい組織のため、目寄せが起きやすいのでお取り扱いにご注意ください。



SC7559

20cm



マッチドレープ：SC7124(P.75)

SC7560-SC7561

繊細なグラデーションで表現されたモダンなライン柄。
バックカットの技法を用いたこだわりのシアーです。



シアー：SC7561 裾ウーリー パイピングクッション：SC7115(P.72)・FN1196 SC7113(P.72)・FN1189

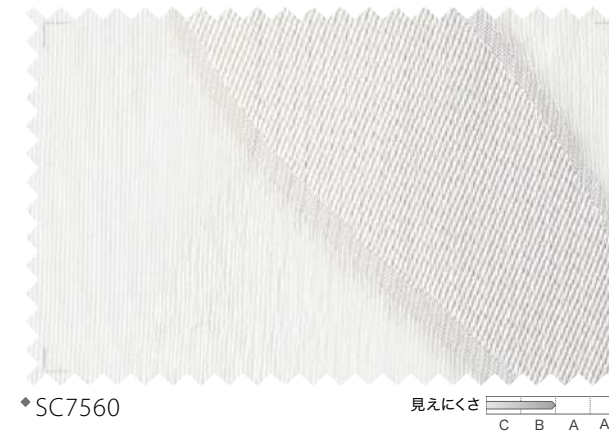

◆SC7560



SC7560

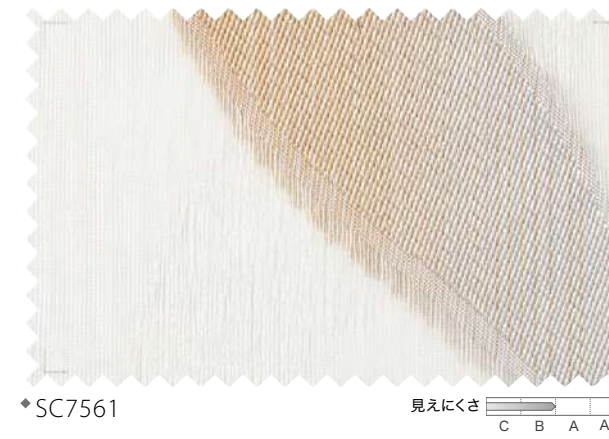

◆SC7561

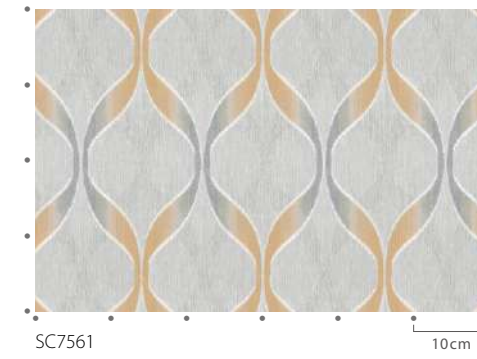

SC7561



マッチドレープ：SC7113(P.72)

標準価格 6,100円/m² [18,300円/m] 有効巾300cm (ヨコ使い)

【標準】SS仕様(スタンダード) 約2倍ヒタ(本縫い)裾：ウエイトウーリーロック

W ▶	~150	~200	~250	~300	~350
H ▼	3.3m	4.3m	5.4m	6.4m	7.3m
~120	71,200	92,700	116,400	137,900	157,300
~140	72,100	93,900	118,000	139,800	159,400
~160	73,100	95,200	119,600	141,700	161,500
~180	74,000	96,400	121,000	143,400	163,600
~200	75,000	97,700	122,600	145,300	165,700
~220	76,000	99,000	124,200	147,200	167,900
~240	76,900	100,100	125,800	149,100	169,900
~260	77,900	101,400	127,400	150,900	172,100
(約1.5倍ヒタ)	~200	~266	~333	~400	~466

タッセルなし 最大仕上り丈：280cm 円(税別)/cm

標準仕様以外の場合は、ご注文の際にご指定ください。

組成 | ポリエステル100% Made in Turkey

リピート | 29.5cm ↔ 16cm

寸法変化率 | 水洗い：タテ-0.5%・ヨコ-0.5% / ドライ：タテ-0.5%・ヨコ-0.5%

サ-53 40



プレーンシェード ドラム式

W ▶	40~60	~90	~140	~190	~240
H ▼	1W	2W	3W	4W	5W
81~100	27,700	35,400	44,800	56,800	66,200
~120	28,100	35,800	45,500	57,800	67,400
~140	28,300	36,400	46,100	58,700	68,500
~160	29,000	37,300	47,200	60,000	70,000
~180	29,400	37,700	47,800	61,000	71,100
~200	29,800	38,300	48,600	61,900	72,300
~220	30,500	39,000	49,700	63,200	73,800

コード式 上記価格表-3,000円(最小仕上り巾：18cm)

※写真の縫製スタイルは掲載価格とは異なる場合があります。

円(税別)/cm

推奨スタイル

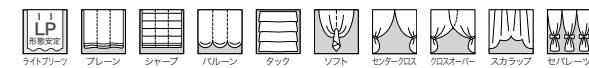

※使用環境により紫外線などの影響で劣化が早く進むことがあります。
※生地は製法上、カットされた糸の長さは均一にはならない部分があります。
※生地は製法上、縫製時に柄が合わない場合があります。



シアー：SC7562、SC7563 裾ウーリー



◆SC7562

見えにくさ C B A A+



◆SC7563

見えにくさ C B A A+

SC7562-SC7563

幾何学柄を大胆に配したモダンなシアー。
美しい透け感は、フロントレースとしても楽しめます。

標準価格 6,410円/m² [18,900円/m] 有効巾295cm(ヨコ使い)

【標準】SS仕様(スタンダード) 約2倍ヒダ(本縫い)裾：ウエイトウーリーロック

W▶	~150	~200	~250	~300	~350
H▼	3.5m	4.4m	5.4m	6.4m	7.4m
~120	77,500	97,500	119,600	141,700	163,900
~140	78,500	98,800	121,200	143,600	166,000
~160	79,500	100,100	122,800	145,500	168,200
~180	80,500	101,200	124,200	147,200	170,200
~200	81,600	102,600	125,800	149,100	172,400
~220	82,600	103,900	127,400	151,000	174,600
~240	83,600	105,200	129,000	152,900	176,800
~260	84,600	106,500	130,600	154,800	178,900
(約1.5倍ヒダ)	~200	~266	~333	~400	~466

タッセルなし 最大仕上り丈：275cm 円(税別)/cm
標準仕様以外の場合は、ご注文の際にご指定ください。

ブレースィード ドラム式

W▶	40~60	~90	~140	~190	~240
H▼	1W	2W	3W	4W	5W
81~100	30,800	35,900	48,300	56,200	68,800
~120	31,200	36,300	49,000	57,200	69,900
~140	31,800	36,900	49,800	58,100	71,300
~160	32,500	37,800	50,900	59,400	72,800
~180	32,900	38,200	51,700	60,400	73,900
~200	33,300	38,800	52,400	61,100	75,000
~220	34,100	39,500	53,600	62,400	76,500

コード式 上記価格表-3,000円(最小仕上り巾：18cm)

※写真の縫製スタイルは掲載価格とは異なる場合があります。 円(税別)/cm

組 成 | ポリエステル100% Made in Turkey

リピート | ↓ 19cm ↔ 19.7cm

寸法変化率 | 水洗い：タテ0%・ヨコ-2.0%/ドライ：タテ-0.5%・ヨコ-1.0%

サ-53



推奨スタイル



※使用環境により紫外線などの影響で劣化が早く進むことがあります。
※生地製の製法上、カットされた糸の長さは均一にはならない部分があります。
※生地製の製法上、縫製時に柄が合わない場合があります。

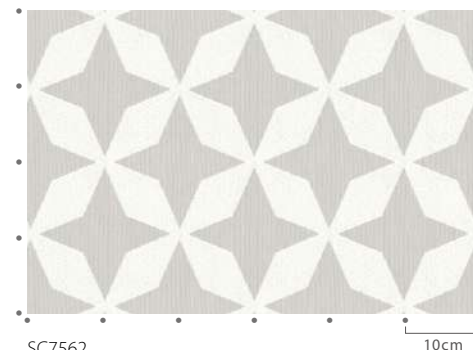

SC7562

10cm



マッチドレープ：SC7117(P.73)

SC7564-SC7565

裾に幾何学柄の刺繍を施したシアー、
シンプルなカラーで空間をスタイリッシュに演出します。



シアー：SC7565 裾ウーリー ドレープ LP：SC7217(P.91)



◆SC7564

見えにくさ C B A A+



◆SC7565

見えにくさ C B A A+

標準価格 5,000円/m² [14,500円/m] 有効巾290cm (ヨコ使い)

【標準】SS仕様 (スタンダード) 約2倍ヒダ(本縫い)裾：ウエイトウーリーロック

W ▶	~150	~200	~250	~300	~350
H ▼	3.3m	4.3m	5.3m	6.3m	7.3m
~120	58,700	76,400	94,100	111,900	129,600
~140	59,500	77,600	95,600	113,600	131,600
~160	60,600	78,900	97,200	115,500	133,800
~180	61,400	80,000	98,600	117,200	135,800
~200	62,400	81,300	100,200	119,100	138,000
~220	63,500	82,600	101,800	121,000	140,200
~240	64,300	83,800	103,300	122,700	142,200
~260	65,300	85,100	104,900	124,600	144,400

タッセルなし 最大仕上り丈：270cm 円(税別)/cm
標準仕様以外の場合は、ご注文の際にご指定ください。

プレーンシェード ドラム式

W ▶	40~60	~90	~140	~190	~240
H ▼	1W	2W	3W	4W	5W
81~100	25,500	32,200	40,300	49,400	58,800
~120	25,800	32,600	41,100	50,300	60,000
~140	26,000	33,200	41,700	51,300	61,100
~160	26,800	34,100	42,800	52,600	62,600
~180	27,200	34,500	43,400	53,500	63,700
~200	27,500	35,100	44,100	54,300	64,900
~220	28,300	35,800	45,200	55,600	66,400

コード式 上記価格表-3,000円(最小仕上り巾：18cm)

※写真の縫製スタイルは掲載価格とは異なる場合があります。 円(税別)/cm

組 成 | ポリエステル100% Made in Turkey

リビート | ↓ cm ↔ 8cm

寸法変化率 | 水洗い：タテ-0.5%・ヨコ-1.0%/ドライ：タテ0%・ヨコ-0.5%

サ-53



推奨スタイル

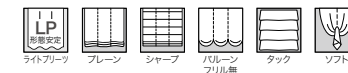

※刺繍商品のため、糸の切れ目や小さな針穴が目立つことがあります。
※生地は製法上、若干の湾曲が生じる場合があります。
※刺繍糸の飛びが多いため、引きつれや糸切れれにご注意ください。

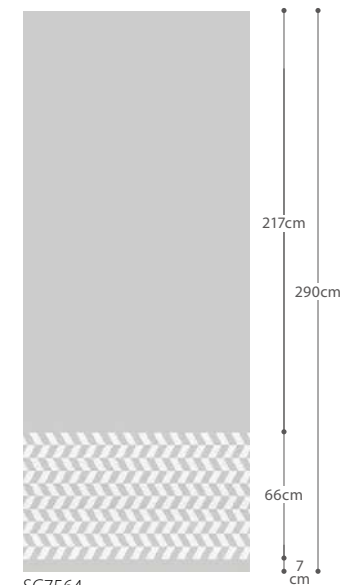

SC7564

柄は刺繍によって表現されています。



マッチドレープ：SC7219(P.92)

SC7571-SC7572

織組織としわ加工が生み出す表情、生地をやわらかさ、
テクスチャーへのこだわりが詰まったシアーです。



◆SC7571

見えにくさ C B A A+



◆SC7572

見えにくさ C B A A+



ブレースシェード：SC7571 クッション：SC7168(P.84)



SC7572

標準価格 5,510円/m² [15,900円/m²] 有効巾289cm(ヨコ使い)

【標準】SS仕様(スタンダード) 約2倍ヒダ(本縫い)裾：ウエイトウーリーロック

W ▶	~150	~200	~250	~300	~350
H ▼	3.3m	4.3m	5.3m	6.3m	7.3m
~120	63,300	82,400	101,600	120,700	139,800
~140	64,200	83,600	103,000	122,400	141,800
~160	65,200	84,900	104,600	124,300	144,000
~180	66,000	86,000	106,000	126,000	146,000
~200	67,100	87,400	107,600	127,900	148,200
~220	68,100	88,700	109,200	129,800	150,400
~240	68,900	89,800	110,700	131,600	152,400
~260	70,000	91,100	112,300	133,400	154,600

(約1.5倍ヒダ) ~200 ~266 ~333 ~400 ~466
円(税別)/cm

タッセルなし 最大仕上り丈：269cm
標準仕様以外の場合は、ご注文の際にご指定ください。
組 成 | ポリエステル100% Made in Turkey
リビート | : — cm ↔ — cm
寸法変化率 | 水洗い：タテ0.5%・ヨコ0.5% / ドライ：タテ0%・ヨコ-1.0%

サ-53



ブレースシェード ドラム式

W ▶	40~60	~90	~140	~190	~240
H ▼	1W	2W	3W	4W	5W
81~100	26,300	33,400	42,000	51,600	60,300
~120	26,700	33,800	42,700	52,500	61,500
~140	26,900	34,400	43,300	53,400	62,400
~160	27,600	35,300	44,400	54,800	63,900
~180	28,000	35,700	45,000	55,700	65,100
~200	28,400	36,200	45,800	56,500	66,200
~220	29,100	37,000	46,900	57,800	67,700

コード式 上記価格表-3,000円(最小仕上り巾：18cm)
※写真の縫製スタイルは掲載価格とは異なる場合があります。 円(税別)/cm

推奨スタイル

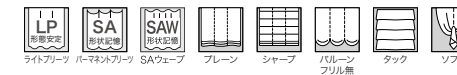

※生地製の製法上、表情はランダムになります。



シアー：SC7572 裾ウーリー クッション：SC7318(P.122)

SC7573-SC7574

しわ加工によって生み出される凹凸ある表情や陰影、存在感ある空間を生み出します。

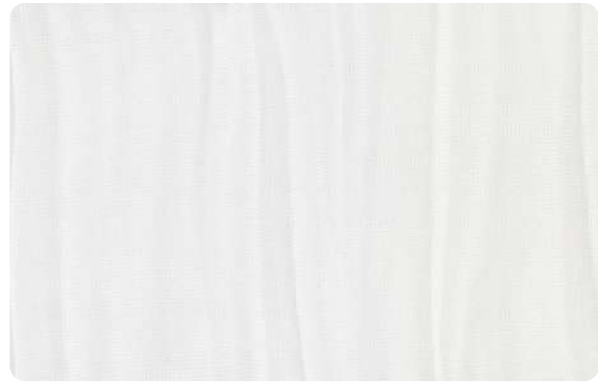

◆SC7573 見えにくさ C B A A+

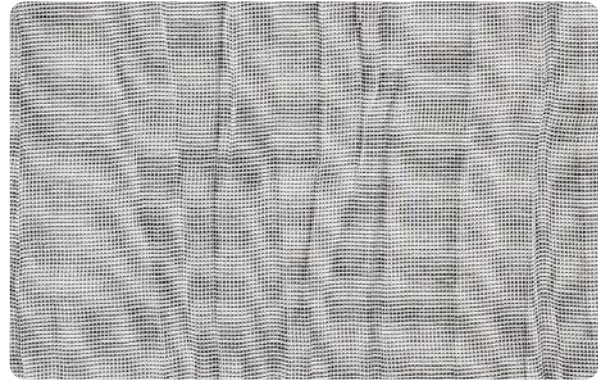

◆SC7574 見えにくさ C B A A+



シアー：SC7573、SC7574 ドレープ(床ざり10cm)：SC7320(P.123)

標準価格 6,470円/m² [9,700円/m] 有効巾150cm

【標準】SS仕様(スタンダード) 約2倍ヒダ(本縫い)裾：折返し

W ▶	~150	~225	~300	~375	~450
H ▼	2巾	3巾	4巾	5巾	6巾
~120	38,000	57,000	76,000	95,000	114,000
~140	42,800	64,200	85,500	106,900	128,300
~160	47,500	71,300	95,000	118,800	142,500
~180	52,300	78,400	104,500	130,700	156,800
~200	57,000	85,500	114,000	142,500	171,000
~220	61,800	92,700	123,500	154,400	185,300
~240	66,500	99,800	133,000	166,300	199,500
~260	71,300	106,900	142,500	178,200	213,800
(約1.5倍ヒダ)	~200	~300	~400	~500	~600

円(税別)/cm

標準仕様以外の場合は、ご注文の際にご指定ください。
※写真の縫製スタイルは掲載価格とは異なる場合があります。

組成 | ポリエステル100% Made in Japan
リピート | — cm ↔ — cm
寸法変化率 | 水洗い：タテ-0.5%・ヨコ0% / ドライ：タテ-0.5%・ヨコ-1.0%

サ-80 ネット使用



※生地製の製法上、表情はランダムになります。
※生地製の製法上、若干の湾曲が生じる場合があります。

SC7575-SC7577

光沢糸が繊細に揺らぐシアーカーテン。
ドレープとのコーディネート性が高い人気商品です。



シアー：SC7577 ドレープ：SC7021(P.21) タッセル：FN1406 クッション：SC7021(P.21) 壁紙：TH32828(2022-2025 FAITH)



SC7575 見えにくさ C B A A+



SC7576 見えにくさ C B A A+



SC7577 見えにくさ C B A A+

標準価格 2,700円/m² [7,950円/m] 有効巾295cm(ヨコ使い)

【標準】SS仕様(スタンダード) 約2倍ヒタ(本縫い)裾：折返し

W ▶	~150	~200	~250	~300	~350
H ▼	3.3m	4.3m	5.3m	6.3m	7.3m
~120	34,000	44,200	54,500	64,800	75,000
~140	35,000	45,500	56,100	66,700	77,200
~160	35,900	46,700	57,600	68,400	79,300
~180	36,900	48,000	59,100	70,300	81,400
~200	37,900	49,300	60,700	72,200	83,600
~220	38,800	50,500	62,200	73,900	85,600
~240	39,800	51,800	63,800	75,800	87,800
~260	—	—	—	—	—

(約1.5倍ヒタ) ~200 ~266 ~333 ~400 ~466
円(税別)/cm

タッセルなし 最大仕上り丈：255cm
標準仕様以外の場合は、ご注文の際にご指定ください。

組成 | ポリエステル100% Made in Turkey

リピート | — cm ↔ — cm

寸法変化率 | 水洗い：タテ0.5%・ヨコ0% / ドライ：タテ0.5%・ヨコ0%

サ-53



プレーンシェード ドラム式

W ▶	40~60	~90	~140	~190	~240
H ▼	1W	2W	3W	4W	5W
81~100	21,600	26,700	32,700	39,200	45,400
~120	22,000	27,100	33,500	40,100	46,500
~140	22,200	27,700	34,000	41,100	47,500
~160	23,000	28,600	35,100	42,400	49,000
~180	23,400	29,000	35,700	43,300	50,100
~200	23,700	29,500	36,500	44,100	51,300
~220	24,500	30,300	37,600	45,400	52,800

コード式 上記価格表-3,000円(最小仕上り巾：18cm)

※写真の縫製スタイルは掲載価格とは異なる場合があります。 円(税別)/cm

推奨スタイル

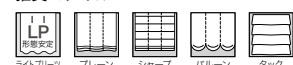

※使用環境により紫外線などの影響で劣化が早く進むことがあります。
※生地 특성上、糸の節が目立つことがあります。
※糸が滑りやすい組織のため、目寄れが起きやすいのでお取り扱いにご注意ください。
※この商品の標準縫製仕様は、裾折返し加工になります。



シアード：SC7578 裾ウーリー ドレープ LP：SC7387(P.157) クッション：SC7188(P.87)、SC7387(P.157)

SC7578

上品なツヤ感のストライプシアードカーテンです。

標準価格 2,990円/m² [8,950円/m] 有効巾300cm (ヨコ使い)

【標準】SS仕様(スタンダード) 約2倍ヒダ(本縫い)裾：ウエイトウーリーロック

W▶	~150	~200	~250	~300	~350
H▼	3.5m	4.7m	5.4m	6.6m	7.4m
~120	42,700	57,300	65,900	80,500	90,200
~140	43,700	58,800	67,500	82,400	92,400
~160	44,700	60,100	69,100	84,300	94,600
~180	45,700	61,400	70,500	86,200	96,600
~200	46,700	62,800	72,100	88,200	98,800
~220	47,800	64,100	73,700	90,100	101,000
~240	48,800	65,600	75,300	92,000	103,100
~260	49,800	66,900	76,900	93,900	105,300
(約1.5倍ヒダ)	~200	~266	~333	~400	~466

タッセルなし 最大仕上り寸：280cm 円(税別)/cm
標準仕様以外の場合は、ご注文の際にご指定ください。

プレーンシェード ドラム式

W▶	40~60	~90	~140	~190	~240
H▼	1W	2W	3W	4W	5W
81~100	26,200	28,300	37,100	43,200	48,800
~120	26,800	28,900	37,900	44,300	49,900
~140	27,400	29,500	38,800	45,300	51,300
~160	28,100	30,200	39,900	46,600	52,800
~180	28,700	30,800	40,900	47,700	53,900
~200	29,200	31,300	41,600	48,700	55,000
~220	30,200	32,300	42,700	50,200	56,500

コード式 上記価格表-3,000円(最小仕上り巾：18cm)

※写真の縫製スタイルは掲載価格とは異なる場合があります。 円(税別)/cm

組 成 | ポリエステル100% Made in Japan

リピーター | ↓ cm ↔ 39.6cm

寸法変化率 | 水洗い：タテ-0.5%・ヨコ-0.5%

ドライ：タテ-0.5%・ヨコ-0.5%

サ-53 40 100 100 100 (F)



推奨スタイル

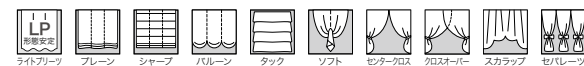

プレーンシェード：SC7579

SC7579

シンプルなストライプのシアードカーテン。
原着糸を使うことで、ナチュラル感を高めています。

標準価格 2,600円/m² [7,800円/m] 有効巾300cm (ヨコ使い)

【標準】SS仕様(スタンダード) 約2倍ヒダ(本縫い)裾：ウエイトウーリーロック

W▶	~150	~200	~250	~300	~350
H▼	3.4m	4.4m	5.4m	6.3m	7.3m
~120	37,600	48,600	59,700	69,700	80,700
~140	38,600	49,900	61,300	71,400	82,700
~160	39,600	51,200	62,900	73,300	84,900
~180	40,500	52,400	64,300	75,000	86,900
~200	41,500	53,700	65,900	76,900	89,100
~220	42,500	55,000	67,500	78,800	91,300
~240	43,600	56,300	69,100	80,500	93,300
~260	44,600	57,600	70,700	82,400	95,500
(約1.5倍ヒダ)	~200	~266	~333	~400	~466

タッセルなし 最大仕上り寸：280cm 円(税別)/cm
標準仕様以外の場合は、ご注文の際にご指定ください。

プレーンシェード ドラム式

W▶	40~60	~90	~140	~190	~240
H▼	1W	2W	3W	4W	5W
81~100	22,200	26,600	33,200	39,800	45,800
~120	22,600	27,000	34,000	40,800	46,900
~140	23,000	27,500	34,700	41,700	48,100
~160	23,800	28,500	35,800	43,000	49,600
~180	24,100	28,900	36,400	44,000	50,700
~200	24,500	29,400	37,200	44,900	51,800
~220	25,300	30,200	38,300	46,200	53,300

コード式 上記価格表-3,000円(最小仕上り巾：18cm)

※写真の縫製スタイルは掲載価格とは異なる場合があります。 円(税別)/cm

組 成 | ポリエステル100% Made in Japan

リピーター | ↓ cm ↔ 11cm

寸法変化率 | 水洗い：タテ-0.5%・ヨコ-0.5% / ドライ：タテ0%・ヨコ0%

サ-53 40 100 100 100 (F)



推奨スタイル

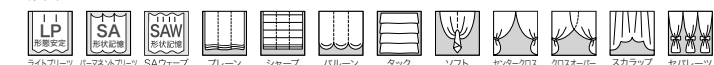



フラットカーテン(上下反転、1.5倍) : SC7583 裾2.5cmダブル折返し
※標準仕様：裾10cmダブル折返し



フラットカーテン(1.5倍) : SC7583 裾2.5cmダブル折返し※標準仕様 : 裾10cmダブル折返し
クッション : SC7117(P.73)

SC7583-SC7584

ざっくりとした表情のボーダー柄が魅力のファブリック。
上下を反転させての使用もおすすめです。



◆SC7583

見えにくさ
C B A A+



上部アップ



下部アップ



◆SC7584

見えにくさ
C B A A+

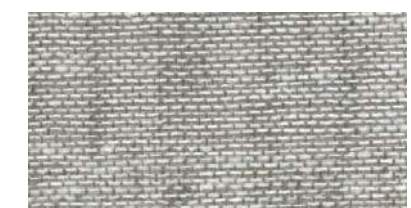

上部アップ

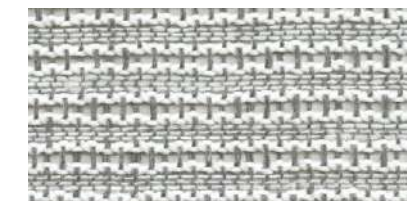

下部アップ

標準価格 2,940円/m² [8,800円/m] 有効巾300cm (ヨコ使い)

【標準】SS仕様(スタンダード) 約2倍ヒダ(本縫い)裾:折返し

W ▶	~150	~200	~250	~300	~350
H ▼	3.3m	4.3m	5.3m	6.3m	7.3m
~120	36,800	47,900	59,000	70,100	81,300
~140	37,800	49,200	60,600	72,000	83,400
~160	38,700	50,400	62,100	73,800	85,500
~180	39,700	51,700	63,700	75,600	87,600
~200	40,700	53,000	65,200	77,500	89,800
~220	41,600	54,100	66,700	79,300	91,800
~240	42,600	55,400	68,300	81,200	94,000
~260	43,400	56,600	69,700	82,900	96,000
(約1.5倍ヒダ)	~200	~266	~333	~400	~466

タッセルなし 最大仕上り丈 : 260cm 円(税別)/cm

標準仕様以外の場合は、ご注文の際にご指定ください。

※写真の縫製スタイルは掲載価格とは異なる場合があります。

組 成 | ポリエステル100% Made in Turkey

リピー ト | ↓ cm ↔ cm

寸法変化率 | 水洗い : タテ-0.5%・ヨコ-1.0% / ドライ : タテ-0.5%・ヨコ-1.0%

サ-53 40 40 40 40 (F)



推奨スタイル



※生地は製法上、表情はランダムになります。
※生地は特性上、糸の節が目立つことがあります。
※この商品の標準縫製仕様は、裾折返し加工になります。
※この商品は上下反転してもご使用いただけるため、柄の方向をご指定ください。
ご指定のない場合は裾を基準として製作いたします。上下反転しても価格は変わりません。



SC7584

SC7585-SC7587

リネンライクな生地に抜け感のあるボーダーを配しました。
ボーダーの透け感が心地よいアクセントに。



フラットカーテン(1.5倍) : SC7587

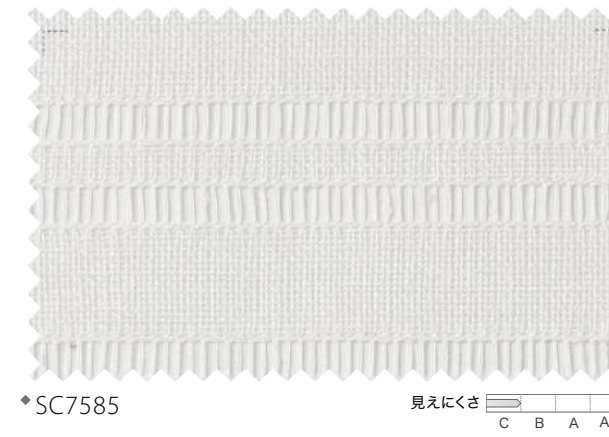

◆SC7585 見えにくさ C B A A+

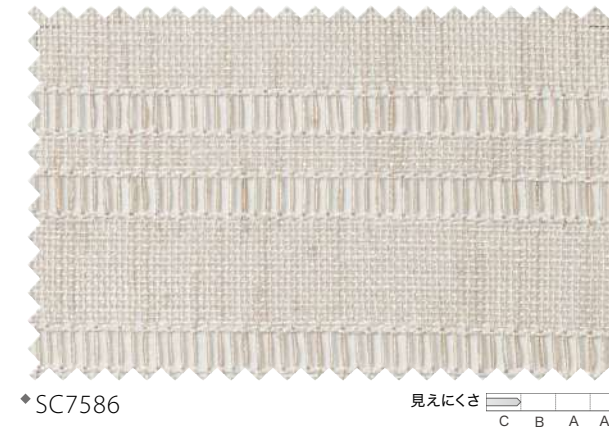

◆SC7586 見えにくさ C B A A+

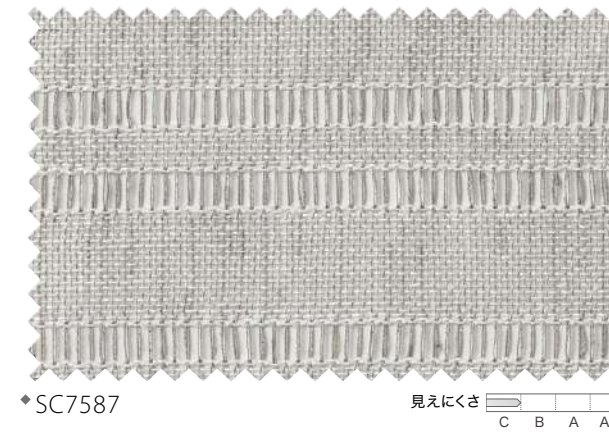

◆SC7587 見えにくさ C B A A+

標準価格 2,270円/m² [6,800円/m] 有効巾300cm(ヨコ使い)

【標準】SS仕様(スタンダード) 約2倍ヒタ(本縫い)裾:ウエイトウーリーロック

W ▶	~150	~200	~250	~300	~350
H ▼	3.3m	4.3m	5.3m	6.3m	7.3m
~120	33,300	43,300	53,300	63,400	73,400
~140	34,100	44,500	54,800	65,100	75,400
~160	35,100	45,800	56,400	67,000	77,600
~180	36,000	46,900	57,800	68,700	79,600
~200	37,000	48,200	59,400	70,600	81,800
~220	38,000	49,500	61,000	72,500	84,000
~240	38,900	50,700	62,500	74,200	86,000
~260	39,900	52,000	64,100	76,100	88,200
(約1.5倍ヒタ)	~200	~266	~333	~400	~466

タッセルなし 最大仕上り丈: 280cm 円(税別)/cm
標準仕様以外の場合は、ご注文の際にご指定ください。
組 成 | ポリエステル100% Made in Turkey
リ ビ ー ト | ↓ 26.7cm ↔ 1cm
寸法変化率 | 水洗い: タテ-0.5%・ヨコ-0.5%/ドライ: タテ-0.5%・ヨコ-1.0%

サ-53 40



プレーンシェード ドラム式

W ▶	40~60	~90	~140	~190	~240
H ▼	1W	2W	3W	4W	5W
81~100	21,000	25,700	31,400	37,400	43,200
~120	21,400	26,100	32,100	38,300	44,400
~140	21,600	26,700	32,700	39,300	45,300
~160	22,300	27,600	33,800	40,600	46,800
~180	22,700	28,000	34,400	41,600	48,000
~200	23,100	28,600	35,100	42,300	49,100
~220	23,800	29,300	36,300	43,600	50,600

コード式 上記価格表-3,000円(最小仕上り巾:18cm)
※写真の縫製スタイルは掲載価格とは異なる場合があります。 円(税別)/cm

推奨スタイル

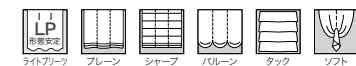

※生地は製法上、表情はランダムになります。
※生地の特性上、糸の節が目立つことがあります。



ボーダー部分原寸

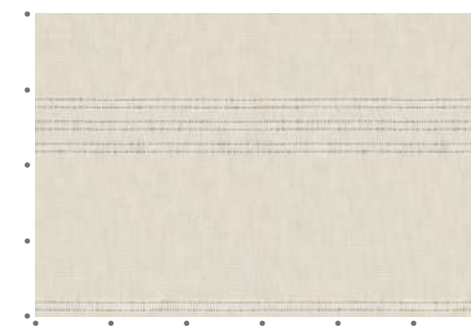

SC7586 10cm



シアー：SC7588

SC7588 金色の光沢糸と黒の原着糸を合わせた意匠性の高い編みレースです。

標準価格 2,440円/m² [3,650円/m] 有効巾150cm

【標準】SS仕様(スタンダード) 約2倍ヒダ(本縫い)裾：折返し

W▶	~150	~225	~300	~375	~450
H▼	2巾	3巾	4巾	5巾	6巾
~120	19,300	28,700	38,000	47,300	56,600
~140	21,700	32,200	42,600	53,100	63,600
~160	24,000	35,700	47,300	59,000	70,600
~180	26,300	39,100	52,000	64,800	77,600
~200	28,700	42,600	56,600	70,600	84,600
~220	31,000	46,100	61,300	76,400	91,600
~240	32,700	49,000	65,300	81,600	97,900
~260	35,700	53,100	70,600	88,100	105,600

(約1.5倍ヒダ) ~200 ~300 ~400 ~500 ~600
円(税別)/cm
タッセルなし
標準仕様以外の場合は、ご注文の際にご指定ください。
※写真の縫製スタイルは掲載価格とは異なる場合があります。

組成 | ポリエステル100% Made in Japan
リピート | 1.4cm ↔ 1.4cm
寸法変化率 | 水洗い：タテ0%・ヨコ0% / ドライ：タテ-0.5%・ヨコ0%

サ-53 40 40 40 40 40 (F)



推奨スタイル

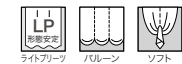

※生地は製法上、縫製時に柄が合わない場合があります。
※生地は製法上、伸び縮みしやすいので、お取り扱いにはご注意ください。
また、表面の引きつれや糸切れにもご注意ください。

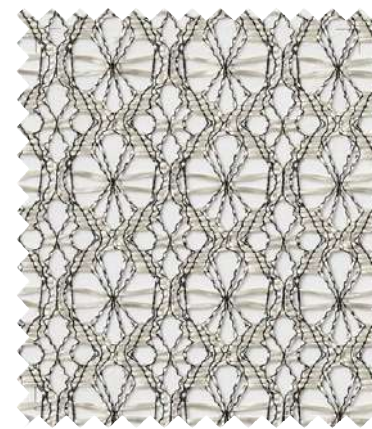

SC7588 見えにくさ C B A A+



シアー：SC7589 ドレープ LP：SC7265(P.106) タッセル：FN1504

SC7589 シルバーの糸を編み込んだ、エレガンスモダンなレースです。

標準価格 2,240円/m² [3,350円/m] 有効巾150cm

【標準】SS仕様(スタンダード) 約2倍ヒダ(本縫い)裾：折返し

W▶	~150	~225	~300	~375	~450
H▼	2巾	3巾	4巾	5巾	6巾
~120	17,700	26,600	35,400	44,200	53,100
~140	19,900	29,900	39,800	49,800	59,700
~160	22,100	33,200	44,200	55,300	66,300
~180	24,400	36,500	48,700	60,800	73,000
~200	26,600	39,800	53,100	66,300	79,600
~220	28,800	43,100	57,500	71,900	86,200
~240	31,000	46,500	61,900	77,400	92,900
~260	33,200	49,800	66,300	82,900	99,500

(約1.5倍ヒダ) ~200 ~300 ~400 ~500 ~600
円(税別)/cm
タッセルなし
標準仕様以外の場合は、ご注文の際にご指定ください。
※写真の縫製スタイルは掲載価格とは異なる場合があります。

組成 | ポリエステル100% Made in Japan
リピート | 1cm ↔ 1cm
寸法変化率 | 水洗い：タテ-1.0%・ヨコ-2.0%
ドライ：タテ-0.5%・ヨコ-1.0%

サ-53 40 40 40 40 40 (F)



推奨スタイル



※生地は製法上、表面の引きつれや糸切れにご注意ください。
※素材の特性上、しわになりやすいので、お取り扱いにご注意ください。

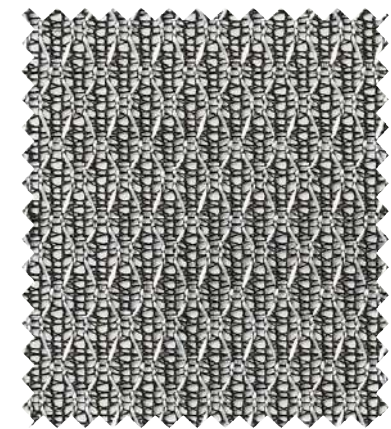

SC7589 見えにくさ C B A A+



シアー：SC7590



フラットカーテン(1.5倍)：SC7591

SC7590 落ち着いた空間に仕上げてくれる、人気のカラーレース。遮熱・UVカットの効果もあります。

SC7591 やわらかい風合いのケースメント。一枚吊りにもおすすめです。

標準価格 **1,950**円/m 有効巾**97.8**cm

【標準】SS仕様(スタンダード) 約2倍ヒダ(本縫い)裾：折返し

W▶	~150	~200	~250	~300	~350
H▼	3巾	4巾	5巾	6巾	7巾
~120	16,400	21,800	27,200	32,700	38,100
~140	18,400	24,500	30,600	36,800	42,900
~160	20,400	27,200	34,000	40,800	47,600
~180	22,500	30,000	37,400	44,900	52,400
~200	24,500	32,700	40,800	49,000	57,200
~220	26,600	35,400	44,200	53,100	61,900
~240	28,600	38,100	47,600	57,200	66,700
~260	30,600	40,800	51,000	61,200	71,400

(約1.5倍ヒダ) ~200 ~266 ~333 ~400 ~466
 タッセルなし 円(税別)/cm
 標準仕様以外の場合は、ご注文の際にご指定ください。
 ※写真の縫製スタイルは掲載価格とは異なる場合があります。

組成 | ポリエステル100% (再生糸10%以上使用) Made in Japan
 リピート | ↓ ↑ cm ↔ 16.3cm
 寸法変化率 | 水洗い：タテ0.5%・ヨコ0.5% / ドライ：タテ0%・ヨコ0%

サ-53



推奨スタイル

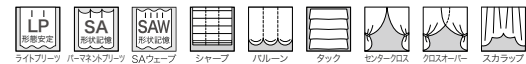

※生地製の製法上、表面の引きつれや糸切れにご注意ください。



SC7590 見えにくさ

標準価格 **2,970**円/m² [4,450円/m] 有効巾**150**cm

【標準】SS仕様(スタンダード) 約2倍ヒダ(本縫い)裾：折返し

W▶	~150	~225	~300	~375	~450
H▼	2巾	3巾	4巾	5巾	6巾
~120	22,000	32,600	43,200	53,800	64,400
~140	24,600	36,600	48,500	60,400	72,300
~160	27,300	40,500	53,800	67,000	80,300
~180	29,900	44,500	59,100	73,700	88,200
~200	32,600	48,500	64,400	80,300	96,200
~220	34,500	51,700	68,900	86,200	103,400
~240	37,900	56,400	75,000	93,500	112,100
~260	40,500	60,400	80,300	100,200	120,000

(約1.5倍ヒダ) ~200 ~300 ~400 ~500 ~600
 タッセルなし 円(税別)/cm
 標準仕様以外の場合は、ご注文の際にご指定ください。

プレーンシェード ドラム式

W▶	40~60	~90	~140	~190	~240
H▼	1W	2W	3W	4W	5W
81~100	22,700	24,800	27,100	37,100	39,500
~120	24,500	26,600	28,900	40,000	42,400
~140	25,600	27,700	30,000	42,300	44,700
~160	27,100	29,200	31,600	45,000	47,300
~180	28,300	30,400	32,700	47,700	50,100
~200	29,400	31,500	33,900	50,000	52,400
~220	31,400	33,500	35,900	53,300	55,700

コード式 上記価格表-3,000円(最小仕上り巾：18cm)

※写真の縫製スタイルは掲載価格とは異なる場合があります。 円(税別)/cm

組成 | ポリエステル100% Made in Japan
 リピート | ↓ ↑ 1.3cm ↔ 1.5cm
 寸法変化率 | 水洗い：タテ0%・ヨコ0% / ドライ：タテ0.5%・ヨコ0%

サ-53



推奨スタイル

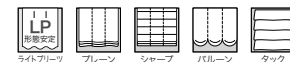

※生地製の製法上、縫製時に柄が合わない場合があります。
 ※生地製の製法上、伸び縮みしやすいため、お取り扱いにはご注意ください。また、表面の引きつれや糸切れにもご注意ください。

SC7595-SC7599

リネンライクで人気のシアーカーテン。
さまざまなドレープにマッチする5色展開です。



シアー：SC7595

標準価格 2,600円/m² [3,900円/m] 有効巾150cm

【標準】SS仕様(スタンダード) 約2倍ヒタ(本縫い)裾：折返し

W ▶	~150	~225	~300	~375	~450
H ▼	2巾	3巾	4巾	5巾	6巾
~120	19,500	29,200	38,900	48,600	58,400
~140	21,900	32,900	43,800	54,700	65,700
~160	24,300	36,500	48,600	60,800	72,900
~180	26,800	40,100	53,500	66,900	80,200
~200	29,200	43,800	58,400	72,900	87,500
~220	31,600	47,400	63,200	79,000	94,800
~240	34,100	51,100	68,100	85,100	102,100
~260	36,500	54,700	72,900	91,200	109,400

(約1.5倍ヒタ) ~200 ~300 ~400 ~500 ~600
円(税別)/cm

タッセルなし
標準仕様以外の場合は、ご注文の際にご指定ください。
組 成 | ポリエステル100%
リビート | : — cm ↔ — cm
寸法変化率 | 水洗い：タテ0.5%・ヨコ0% / ドライ：タテ0%・ヨコ0.5%

サ-53 40



プレーンシェード ドラム式

W ▶	40~60	~90	~140	~190	~240
H ▼	1W	2W	3W	4W	5W
81~100	22,200	24,300	26,600	36,100	38,500
~120	23,300	25,400	27,700	38,200	40,600
~140	25,000	27,000	29,400	41,000	43,400
~160	26,400	28,500	30,800	43,500	45,900
~180	27,500	29,600	31,900	46,100	48,500
~200	28,500	30,600	33,000	48,200	50,600
~220	30,000	32,100	34,400	50,700	53,100

コード式 上記価格表-3,000円(最小仕上り巾:18cm)
※写真の縫製スタイルは掲載価格とは異なる場合があります。 円(税別)/cm

推奨スタイル

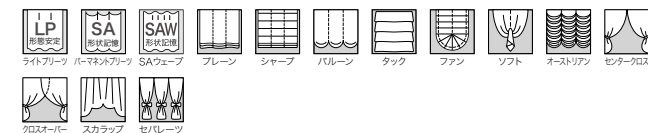

※生地 특성上、糸の節が目立つことがあります。



SC7595 見えにくさ C B A A+



SC7596 見えにくさ C B A A+



SC7597 見えにくさ C B A A+



SC7598 見えにくさ C B A A+

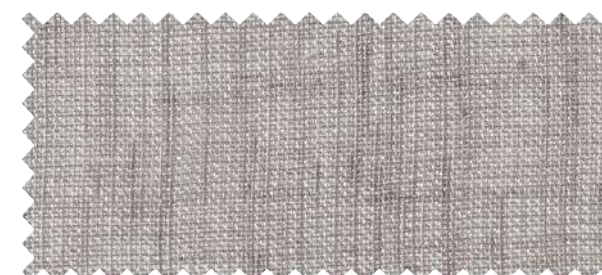

SC7599 見えにくさ C B A A+



シアー：SC7610 裾ウーリー ドレープ LP：SC7335(P.130) クッション：SC7188(P.87)、SC7333(P.130)

SC7605-SC7610

さまざまなテイストに合わせてやすい、
ナチュラルでやさしい質感のプレーンポイルです。



SC7605 見えにくさ C B A A+



SC7606 見えにくさ C B A A+



SC7607 見えにくさ C B A A+



SC7608 見えにくさ C B A A+



SC7609 見えにくさ C B A A+



SC7610 見えにくさ C B A A+

標準価格 1,900円/m² [5,700円/m] 有効巾300cm (ヨコ使い)

【標準】SS仕様(スタンダード) 約2倍ヒダ(本縫い)裾：ウエイトウーリーロック

W ▶	~150	~200	~250	~300	~350
H ▼	3.3m	4.3m	5.3m	6.3m	7.3m
~120	29,600	38,600	47,500	56,400	65,400
~140	30,500	39,700	48,900	58,200	67,400
~160	31,500	41,000	50,500	60,000	69,600
~180	32,400	42,200	52,000	61,800	71,600
~200	33,400	43,500	53,600	63,700	73,800
~220	34,400	44,800	55,200	65,600	75,900
~240	35,300	46,000	56,600	67,300	78,000
~260	36,300	47,300	58,200	69,200	80,100

(約1.5倍ヒダ) ~200 ~266 ~333 ~400 ~466
タッセルなし 最大仕上り丈：280cm 円(税別)/cm
標準仕様以外の場合は、ご注文の際にご指定ください。

組成 | ポリエステル100% Made in Japan
リピート | ↓ — cm ↔ — cm
寸法変化率 | 水洗い：タテ0%・ヨコ0% / ドライ：タテ0%・ヨコ0.5%

サ-53



プレーンシェード ドラム式

W ▶	40~60	~90	~140	~190	~240
H ▼	1W	2W	3W	4W	5W
81~100	20,300	24,800	30,100	35,700	41,200
~120	20,700	25,200	30,800	36,600	42,300
~140	20,900	25,800	31,400	37,600	43,300
~160	21,700	26,700	32,500	38,900	44,800
~180	22,000	27,100	33,100	39,800	45,900
~200	22,400	27,700	33,900	40,600	47,000
~220	23,200	28,400	35,000	41,900	48,500

コード式 上記価格表-3,000円(最小仕上り巾：18cm)

※写真の縫製スタイルは掲載価格とは異なる場合があります。 円(税別)/cm

推奨スタイル

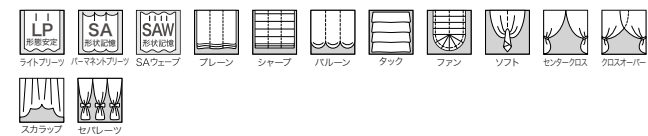

※生地 특성上、糸の節が目立つことがあります。

SC7611-SC7614

分繊糸を使用した繊細なシアーカーテン。
光を細やかに反射し、キラキラと輝きます。

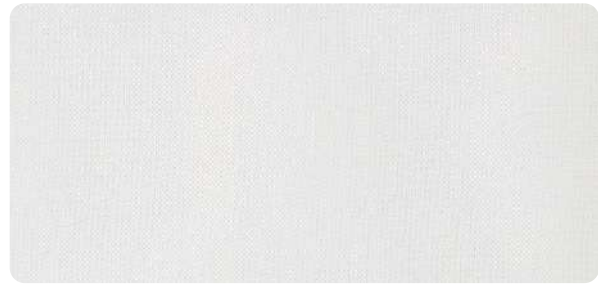

SC7611

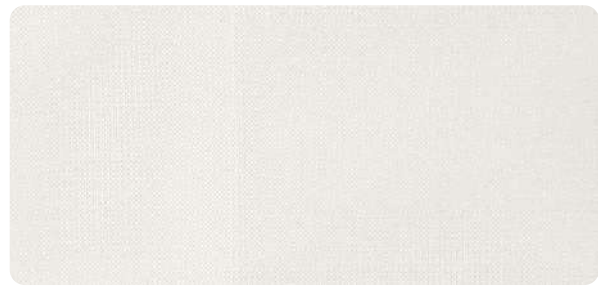
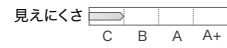

SC7612

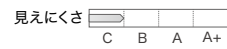

SC7613

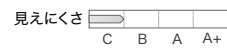

SC7614

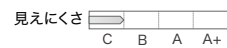

SC7615



SC7615

さり気ないストライプが使いやすい、
ナチュラルなボイルです。

標準価格 1,500円/m² [3,000円/m] 有効巾200cm

【標準】SS仕様(スタンダード) 約2倍ヒダ(本縫い)裾:折返し

W▶	~100	~200	~300	~400	~500
H▼	1巾	2巾	3巾	4巾	5巾
~120	9,500	18,900	28,400	37,800	47,200
~140	10,700	21,300	31,900	42,500	53,100
~160	11,800	23,600	35,400	47,200	59,000
~180	13,000	26,000	39,000	52,000	64,900
~200	14,200	28,400	42,500	56,700	70,800
~220	15,400	30,700	46,100	61,400	76,700
~240	16,600	33,100	49,600	66,100	82,600
~260	17,700	35,400	53,100	70,800	88,500

(約1.5倍ヒダ) ~133 ~266 ~400 ~533 ~666

タッセルなし 円(税別)/cm

標準仕様以外の場合は、ご注文の際にご指定ください。

プレーンシェード ドラム式

W▶	40~60	~90	~140	~190	~240
H▼	1W	2W	3W	4W	5W
81~100	22,700	24,700	27,100	29,200	39,400
~120	23,800	25,900	28,200	30,300	41,700
~140	25,500	27,600	29,900	32,000	44,500
~160	27,000	29,100	31,400	33,600	47,200
~180	28,100	30,200	32,600	34,700	50,000
~200	29,300	31,400	33,700	35,900	52,300
~220	30,800	32,900	35,200	37,400	54,900

コード式 上記価格表-3,000円(最小仕上り巾:18cm)

※写真の縫製スタイルは掲載価格とは異なる場合があります。 円(税別)/cm

組成 | ポリエステル100% Made in Japan

リピート | : — cm ↔ — cm

寸法変化率 | 水洗い: タテ-0.5%・ヨコ0%

ドライ: タテ-0.5%・ヨコ0%

サ-53 40



(F)

推奨スタイル



※生地の特徴上、ライトブリーチ(形態安定加工)をおすすめいたします。

※使用環境により紫外線などの影響で劣化が早く進むことがあります。

※生地の製法上、表面の引きつれや糸切れにご注意ください。

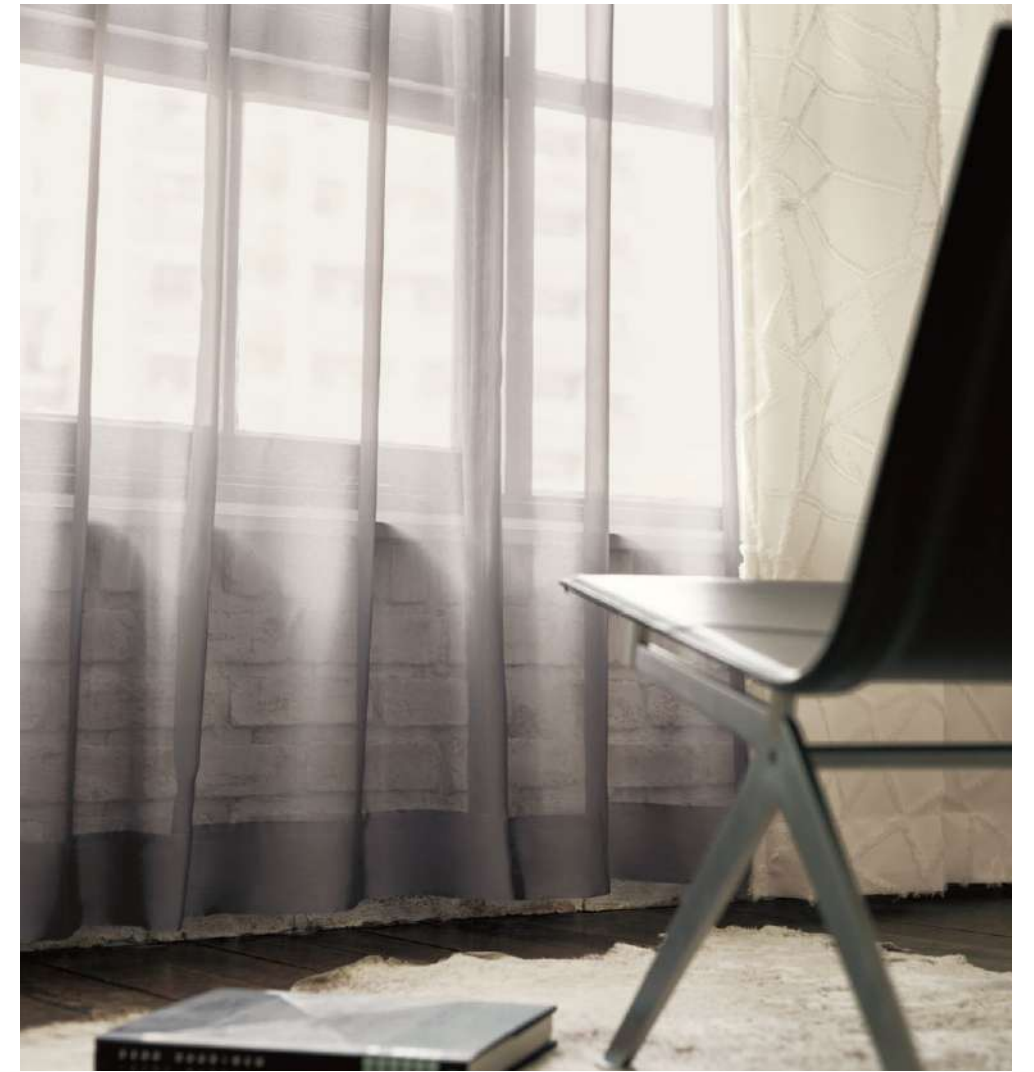

フラットカーテン(1.5倍) : SC7614, SC7081(P.57)



シャープシェード : SC7615



シアー：SC7617 裾ウーリー

SC7616-SC7617

繊細な光沢感が美しい、人気のサブレポイルです。

標準価格 1,440円/m² [4,300円/m] 有効巾300cm(ヨコ使い)

【標準】SS仕様(スタンダード) 約2倍ヒダ(本縫い)裾：ウエイトウーリーロック

W ▶	~150	~200	~250	~300	~350
H ▼	3.3m	4.3m	5.3m	6.3m	7.3m
~120	25,000	32,500	40,100	47,600	55,100
~140	25,900	33,700	41,500	49,300	57,200
~160	26,900	35,000	43,100	51,200	59,300
~180	27,800	36,200	44,600	53,000	61,400
~200	28,800	37,500	46,200	54,900	63,500
~220	29,800	38,800	47,800	56,700	65,700
~240	30,700	39,900	49,200	58,500	67,700
~260	31,700	41,200	50,800	60,400	69,900

(約1.5倍ヒダ) ~200 ~266 ~333 ~400 ~466

タッセルなし 最大仕上り丈：280cm 円(税別)/cm

標準仕様以外の場合は、ご注文の際にご指定ください。

組成 | ポリエステル100% Made in Japan

リピート | ↑ ↓ — cm ↔ — cm

寸法変化率 | 水洗い：タテ0%・ヨコ0% / ドライ：タテ0%・ヨコ0%

サ-53 40

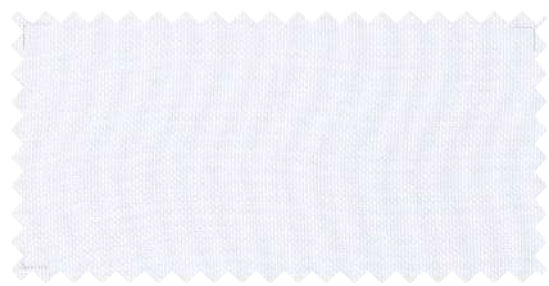

SC7616 見えにくさ C B A A+

プレーンシェード ドラム式

W ▶	40~60	~90	~140	~190	~240
H ▼	1W	2W	3W	4W	5W
81~100	19,500	23,600	28,400	33,500	38,500
~120	19,900	24,000	29,200	34,500	39,700
~140	20,100	24,600	29,800	35,400	40,600
~160	20,800	25,500	30,900	36,700	42,100
~180	21,200	25,900	31,500	37,700	43,300
~200	21,600	26,500	32,200	38,400	44,400
~220	22,400	27,200	33,300	39,700	45,900

コード式 上記価格表-3,000円(最小仕上り巾：18cm)

※写真の縫製スタイルは掲載価格とは異なる場合があります。円(税別)/cm

推奨スタイル

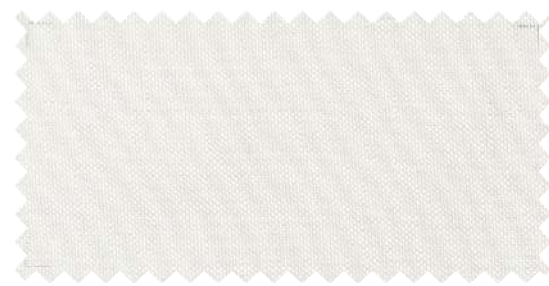
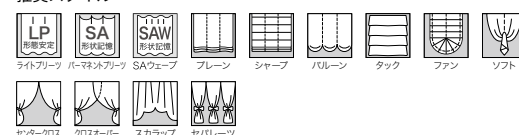

SC7617 見えにくさ C B A A+



ソフトシェード：SC7618

SC7618-SC7619

ドレープ生地を選ばず引き立てる、防災プレーンポイルです。

標準価格 1,100円/m² [2,200円/m] 有効巾200cm(ヨコ使い)

標準価格 1,100円/m² [3,300円/m] 有効巾300cm(ヨコ使い)

【標準】SS仕様(スタンダード) 約2倍ヒダ(本縫い)裾：ウエイトウーリーロック

W ▶	~150	~200	~250	~300	~350
H ▼	3.3m	4.3m	5.3m	6.3m	7.3m
~120	18,100	23,500	28,900	34,400	39,800
~140	19,000	24,700	30,400	36,100	41,800
~160	20,000	26,000	32,000	38,000	44,000
~180	20,800	27,100	33,400	39,700	46,000
~200	25,500	33,200	40,900	48,600	56,200
~220	26,500	34,500	42,500	50,400	58,400
~240	27,400	35,600	43,900	52,200	60,400
~260	28,400	36,900	45,500	54,100	62,600

(約1.5倍ヒダ) ~200 ~266 ~333 ~400 ~466

タッセルなし 最大仕上り丈：280cm 円(税別)/cm

仕上り丈180cm以下は、巾200cmの生地を、

仕上り丈181cm以上は、巾300cmの生地をヨコ使いで使用した場合の標準価格です。

標準仕様以外の場合は、ご注文の際にご指定ください。

組成 | ポリエステル100% (再生糸10%以上使用) Made in Japan

リピート | ↑ ↓ — cm ↔ — cm

寸法変化率 | 水洗い：タテ-0.5%・ヨコ-0.5%

ドライ：タテ 0%・ヨコ-0.5%

サ-53 40

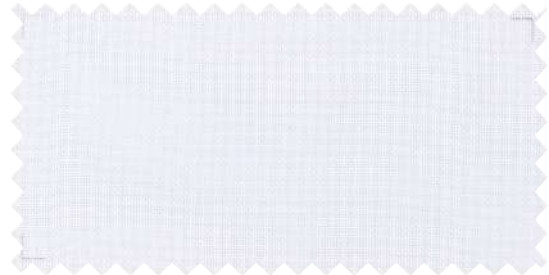

SC7618A(200cm巾) SC7618B(300cm巾) 見えにくさ C B A A+

プレーンシェード ドラム式

W ▶	40~60	~90	~140	~190	~240
H ▼	1W	2W	3W	4W	5W
81~100	18,300	21,900	26,000	30,200	34,600
~120	18,700	22,200	26,700	31,200	35,700
~140	18,900	22,800	27,300	32,100	36,700
~160	19,600	23,700	28,400	33,500	38,200
~180	20,600	25,100	30,300	36,100	41,400
~200	21,000	25,600	31,100	36,900	42,500
~220	21,800	26,400	32,200	38,200	44,000

コード式 上記価格表-3,000円(最小仕上り巾：18cm)

仕上り丈160cm以下は、巾200cmの生地を、円(税別)/cm

仕上り丈161cm以上は、巾300cmの生地をヨコ使いで使用した場合の標準価格

です。

※写真の縫製スタイルは掲載価格とは異なる場合があります。

推奨スタイル

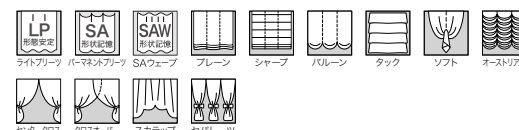

※糸が滑りやすい組織のため、目割れが起きやすいのでお取り扱いにご注意ください。



SC7619A(200cm巾) SC7619B(300cm巾) 見えにくさ C B A A+