掲載商品一覧
価格表
選択・施工上の注意

XSELECT PRODUCT LINEUP

TEXTURE & MATERIAL /
BRAND & PATTERN

ELEMENTUM

SGM1001
-
SGM1041

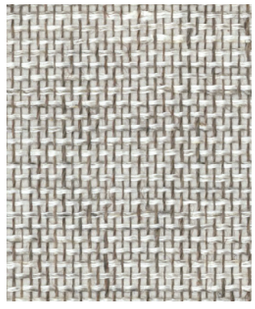
SGM1001 ●


SGM1002 ●


SGM1003 ●

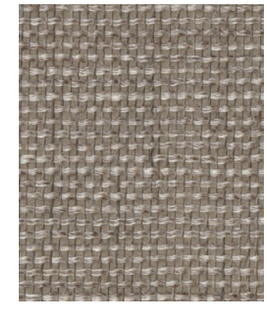
SGM1004 ●


SGM1005 ●

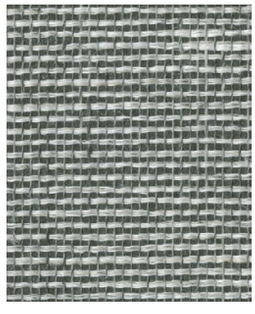
SGM1006 ●

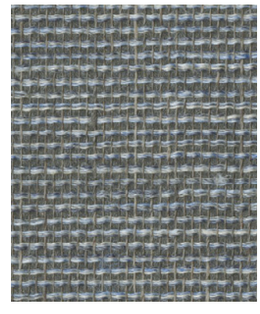
SGM1007 ●


SGM1008 ●

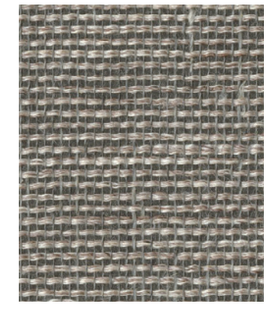
SGM1009 ●

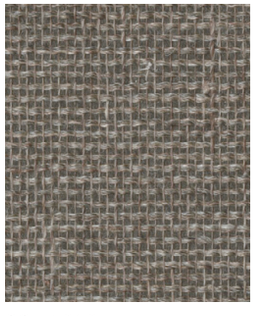
SGM1010 ●


SGM1011 ●

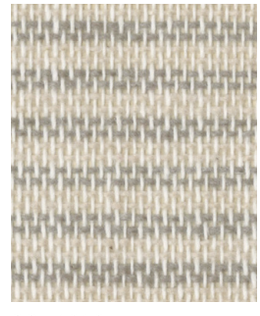
SGM1012 ●

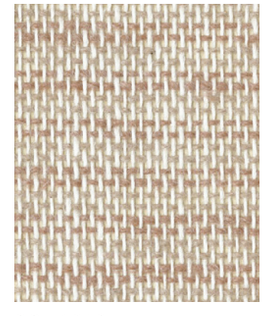
SGM1013 ●

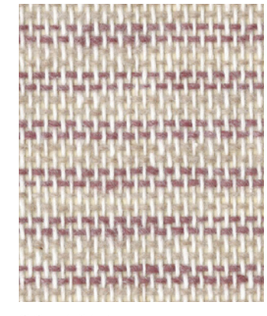
SGM1014 ●


SGM1015 ●


SGM1016 ●


SGM1017 ●


SGM1018 ●


SGM1019 ●

●……原寸写真　○……1/10写真


SGM1020


SGM1021


SGM1022


SGM1023


SGM1024


SGM1025


SGM1026


SGM1027


SGM1028


SGM1029


SGM1030


SGM1031

SGM1032


SGM1033


SGM1034


SGM1035


SGM1036


SGM1037


SGM1038


SGM1039


SGM1040 ●


SGM1041 ●

COLOR SELECTION
カラーセレクション

SGM1051
-
SGM1109

SGM1051 ●


SGM1052 ●


SGM1053 ●


SGM1054 ●


SGM1055 ●


SGM1056 ●


SGM1057 ●

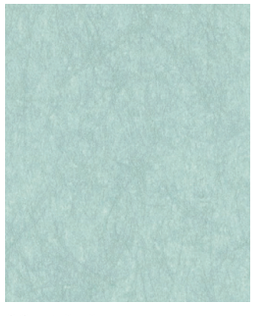
SGM1058 ●


SGM1059 ●


SGM1060 ●


SGM1061 ●


SGM1062 ●

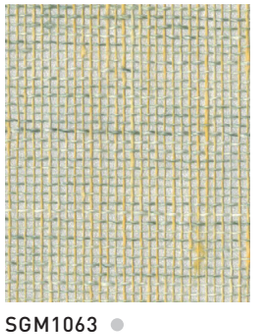
SGM1063 ●

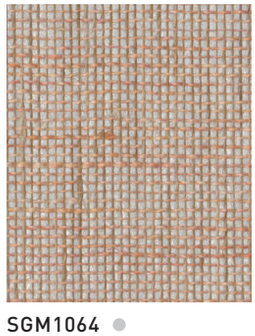
SGM1064 ●

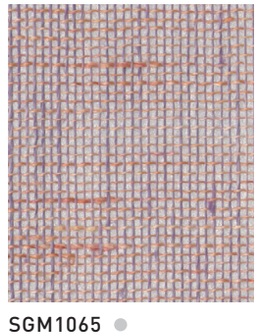
SGM1065 ●

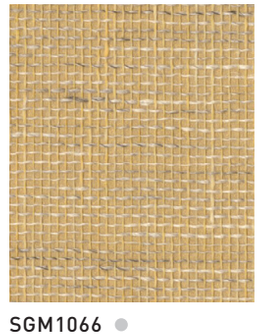
SGM1066 ●

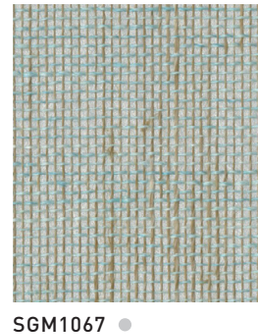
SGM1067 ●

●……原寸写真　○……1/10写真

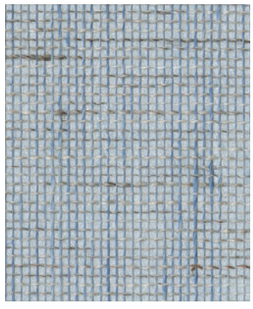
SGM1068


SGM1069


SGM1070


SGM1071


SGM1072


SGM1073

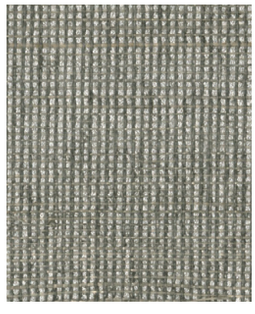
SGM1074

SGM1075

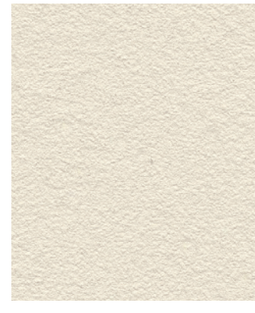
SGM1076


SGM1077


SGM1078


SGM1079


SGM1080


SGM1081


SGM1082


SGM1083


SGM1084


SGM1085


SGM1086


SGM1087

TEXTURE & MATERIAL


SGM1088 ●


SGM1089 ●


SGM1090 ●


SGM1091 ●


SGM1092 ●


SGM1093 ●


SGM1094 ●


SGM1095 ●

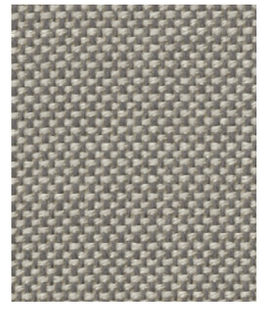
SGM1096 ●

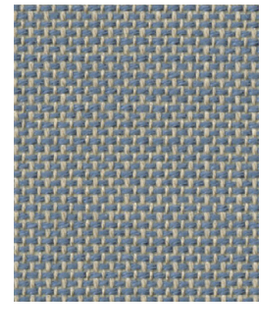
SGM1097 ●


SGM1098 ●


SGM1099 ●


SGM1100 ●


SGM1101 ●


SGM1102 ●


SGM1103 ●


SGM1104 ●


SGM1105 ●


SGM1106 ●

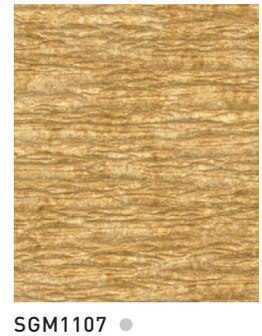
SGM1107 ●

●……原寸写真　○……1/10写真

WASHI
和紙

SGM1111
-
SGM1165


SGM1108

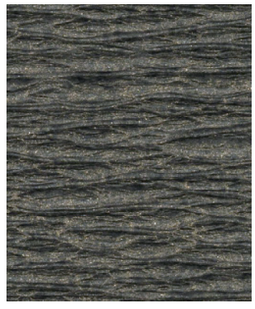
SGM1109

SGM1111


SGM1112


SGM1113


SGM1114

SGM1115

SGM1116


SGM1117


SGM1118


SGM1119

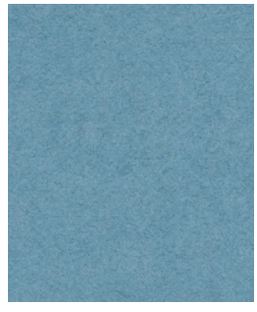
SGM1120

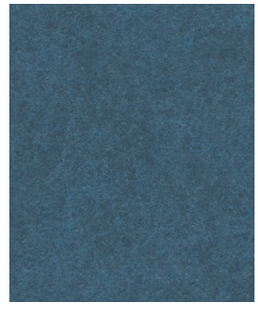
SGM1121


SGM1122

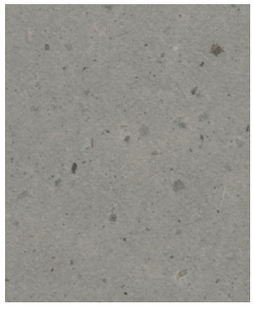
SGM1123

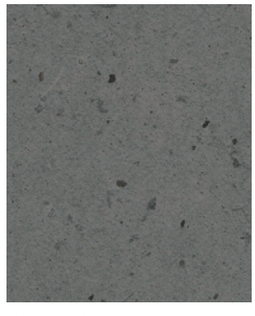
SGM1124


SGM1125


SGM1126


SGM1127

TEXTURE & MATERIAL


SGM1128 ●


SGM1129 ●

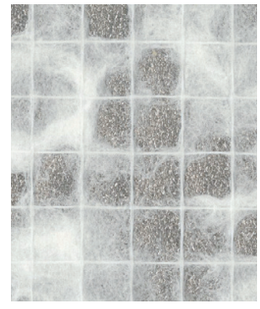
SGM1130 ●


SGM1131 ○


SGM1132 ○


SGM1133 ○


SGM1134 ○


SGM1135 ○

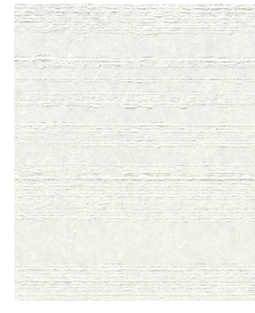
SGM1136 ○


SGM1137 ○


SGM1138 ○


SGM1139 ○


SGM1140 ○


SGM1141 ○

SGM1142 ○


SGM1143 ○

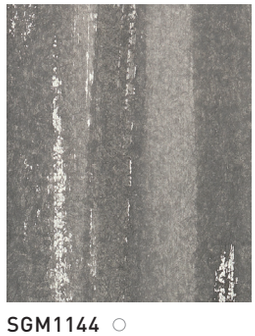
SGM1144 ○


SGM1145 ●


SGM1146 ●


SGM1147 ●

●……原寸写真　○……1/10写真


SGM1148 ●


SGM1149 ●


SGM1150 ●


SGM1151 ●


SGM1152 ●

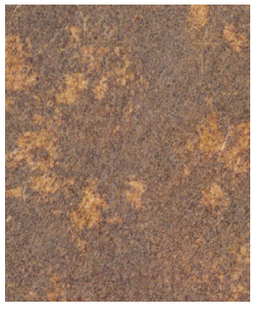
SGM1153 ●


SGM1154 ●


SGM1155 ●


SGM1156 ○


SGM1157 ○


SGM1158 ○


SGM1159 ○


SGM1160 ○


SGM1161 ○

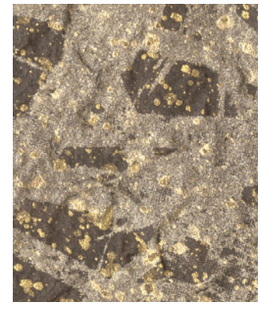
SGM1162 ●

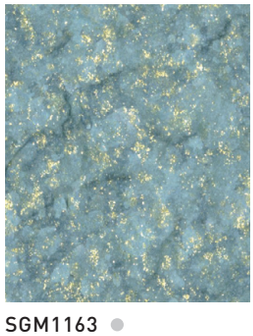
SGM1163 ●


SGM1164 ○


SGM1165 ○

HAKU
箔

SGM1181
-
SGM1208


SGM1181 ○

TEXTURE & MATERIAL


SGM1182 ○


SGM1183 ●


SGM1184 ●


SGM1185 ●


SGM1186 ○


SGM1187 ○


SGM1188 ○


SGM1189 ○


SGM1190 ○


SGM1191 ○

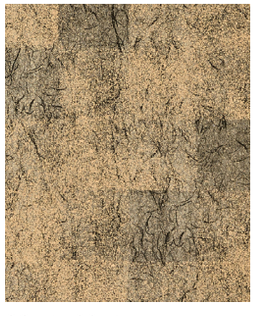
SGM1192 ○


SGM1193 ○


SGM1194 ○


SGM1195 ○


SGM1196 ○


SGM1197 ○


SGM1198 ○


SGM1199 ○


SGM1200 ○


SGM1201 ●

●……原寸写真　○……1/10写真


SGM1202 ●


SGM1203 ●

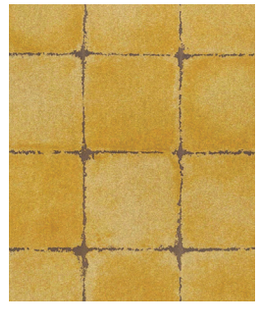
SGM1204 ○

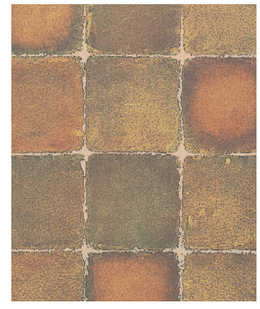
SGM1205 ○


SGM1206 ○


SGM1207 ○


SGM1208 ○

CORK
コルク

SGM1221
-
SGM1230


SGM1221 ●


SGM1222 ●


SGM1223 ●


SGM1224 ●


SGM1225 ●


SGM1226 ●


SGM1227 ●

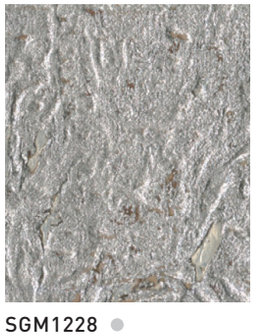
SGM1228 ●


SGM1229 ●


SGM1230 ●

SHIFU
紙布

SGM1241
-
SGM1266

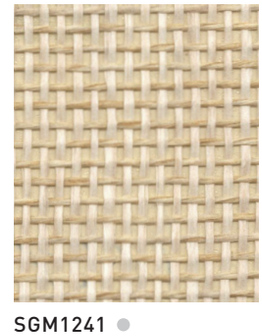
SGM1241 ●

TEXTURE & MATERIAL


SGM1242 ●


SGM1243 ●


SGM1244 ●


SGM1245 ●

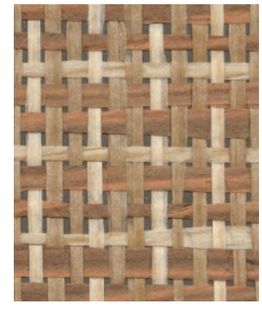
SGM1246 ●


SGM1247 ●


SGM1248 ●


SGM1249 ●


SGM1250 ●


SGM1251 ●


SGM1252 ●


SGM1253 ●


SGM1254 ●


SGM1255 ●


SGM1256 ●


SGM1257 ●


SGM1258 ●


SGM1259 ●

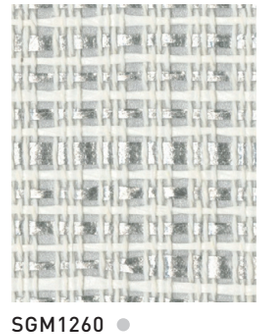
SGM1260 ●


SGM1261 ●

●……原寸写真　○……1/10写真

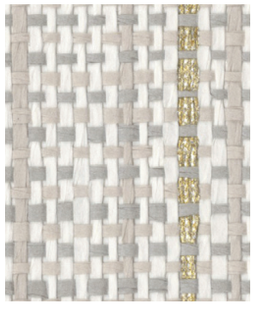
SGM1262


SGM1263

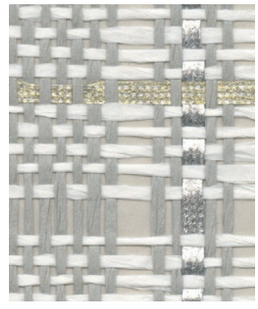
SGM1264


SGM1265

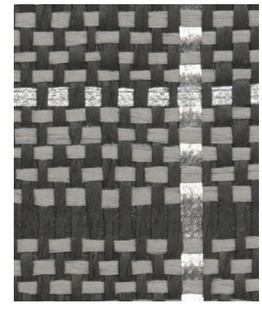
SGM1266

ORI
織

SGM1271
-
SGM1351


SGM1271


SGM1272


SGM1273


SGM1274


SGM1275

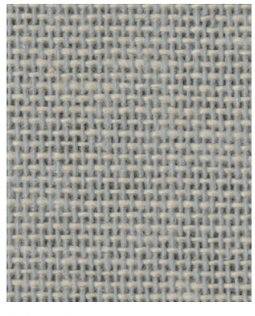
SGM1276

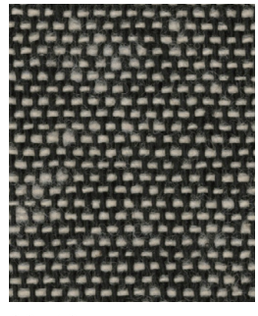
SGM1277


SGM1278

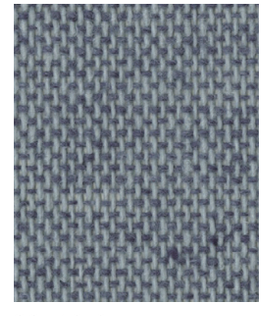
SGM1279

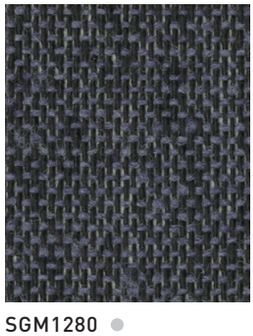
SGM1280

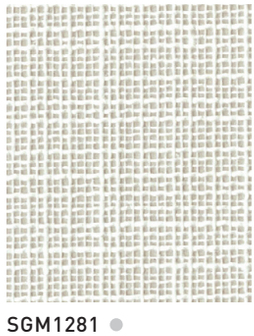
SGM1281


SGM1282


SGM1283


SGM1284

TEXTURE & MATERIAL


SGM1285 ●


SGM1286 ●


SGM1287 ●


SGM1288 ●


SGM1289 ●


SGM1290 ●


SGM1291 ●


SGM1292 ●


SGM1293 ●

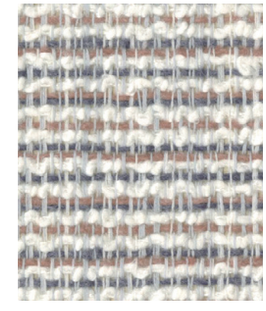
SGM1294 ●


SGM1295 ●

SGM1296 ●


SGM1297 ●


SGM1298 ●


SGM1299 ●


SGM1300 ●


SGM1301 ●


SGM1302 ●


SGM1303 ●


SGM1304 ●

●……原寸写真　○……1/10写真

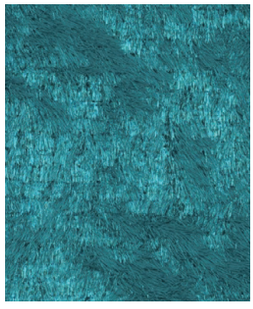
SGM1305

SGM1310

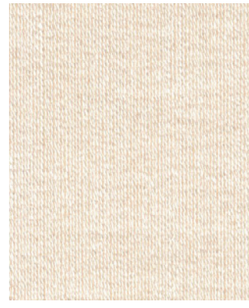
SGM1311


SGM1312

SGM1313


SGM1314


SGM1315


SGM1316


SGM1317

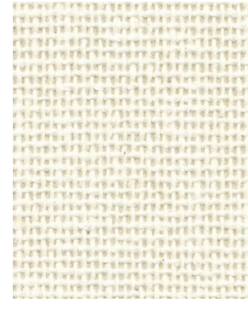
SGM1318


SGM1319


SGM1320


SGM1321

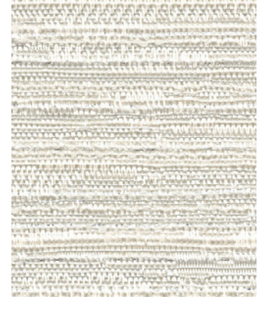
SGM1322


SGM1323


SGM1324


SGM1325


SGM1326


SGM1327


SGM1328

TEXTURE & MATERIAL


SGM1329 ●


SGM1330 ●


SGM1331 ●


SGM1332 ●


SGM1333 ●


SGM1334 ●


SGM1335 ●

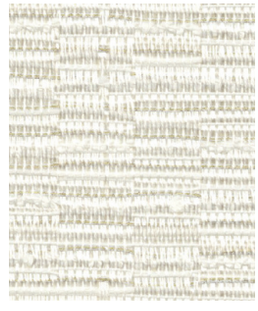
SGM1336 ●

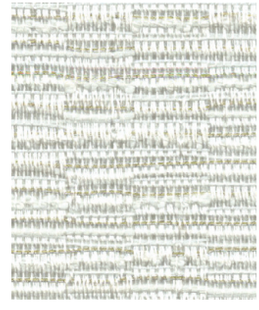
SGM1337 ●


SGM1338 ●


SGM1339 ●


SGM1340 ●


SGM1341 ●


SGM1342 ●


SGM1343 ●


SGM1344 ●


SGM1345 ●


SGM1346 ●


SGM1347 ●


SGM1348 ○

●……原寸写真　○……1/10写真


SGM1349 ○


SGM1350 ○

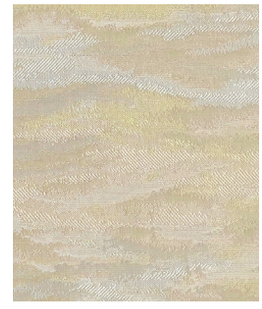
SGM1351 ○

ORI

不燃認定織物

SGM1361
-
SGM1382

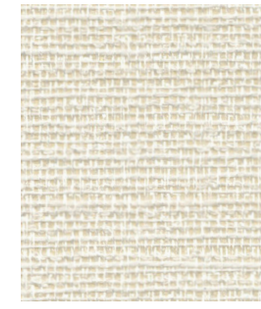
SGM1361 ●


SGM1362 ●


SGM1363 ●


SGM1364 ●


SGM1365 ●


SGM1366 ●


SGM1367 ●


SGM1368 ●

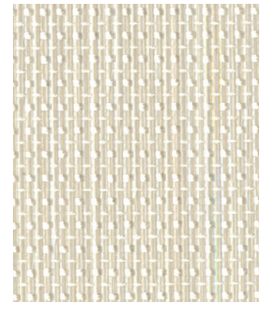
SGM1369 ●

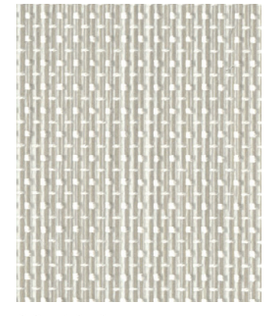
SGM1370 ●

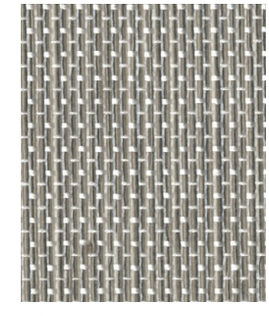
SGM1371 ●

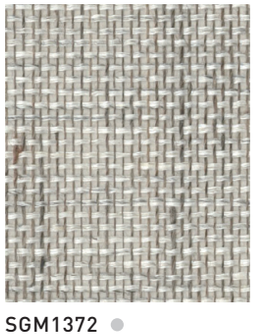
SGM1372 ●

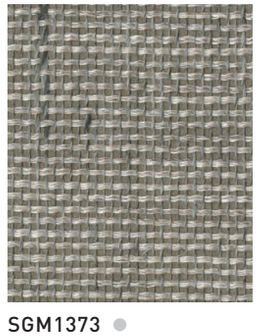
SGM1373 ●

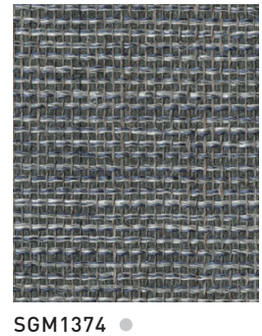
SGM1374 ●


SGM1375 ●


SGM1376 ●

TEXTURE & MATERIAL

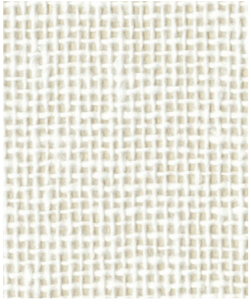
SGM1377 ●


SGM1378 ●


SGM1379 ●

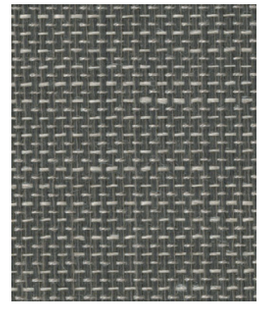
SGM1380 ●


SGM1381 ●


SGM1382 ●

TSUCHI

珪藻土 / ふりまき

SGM1391
-
SGM1413


SGM1391 ●


SGM1392 ●


SGM1393 ●


SGM1394 ●


SGM1395 ○


SGM1396 ○


SGM1397 ●

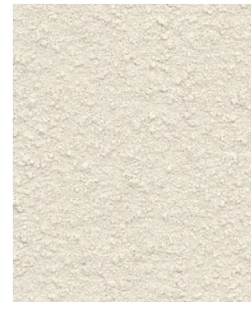
SGM1398 ●


SGM1399 ○


SGM1400 ○


SGM1401 ○


SGM1402 ○


SGM1403 ○

●……原寸写真　○……1/10写真


SGM1404 ○


SGM1405 ○


SGM1406 ○


SGM1407 ○


SGM1408 ○


SGM1409 ○


SGM1410 ○

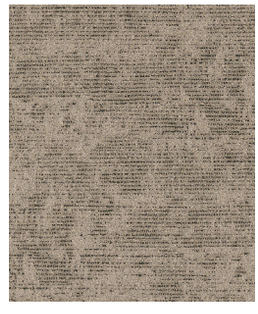
SGM1411 ○


SGM1412 ○


SGM1413 ○

STONE

miraslate™

SGM1421
-
SGM1428


SGM1421 ○


SGM1422 ○


SGM1423 ○


SGM1424 ○


SGM1425 ○


SGM1426 ○


SGM1427 ○


SGM1428 ○

TEXTURE & MATERIAL

WOOD

WILL WOOD®

SGC151
-
SGC176

SGC151 ● 杉間伐(柾目)

SGC152 ● 桧間伐(板目)

SGC153 ● 桧間伐(柾目)

SGC154 ● 松(板目)

SGC155 ● 松(柾目)

SGC156 ● ホワイトアッシュ(柾目)

SGC157 ● オーク(柾目)

SGC158 ● シルバーハート(柾目)

SGC159 ● ブナ(柾目)

SGC160 ● ニヤト(柾目)

SGC161 ● マホガニー(柾目)

SGC162 ● マコレ(柾目)

SGC163 ● サペリ(柾目)

SGC164 ● 栂(柾目)

SGC165 ● ハードメイプル(板目)

SGC166 ● タモ(柾目)

SGC167 ● 杉銘木(柾目)

SGC168 ● アメリカンチェリー(板目)

SGC169 ● アメリカンチェリー(板目)

●……原寸写真　○……1/10写真


SGC170 レッドシダー（板目）


SGC171 ウォルナット（板目）


SGC172 ウォルナット（柾目）


SGC173 桧銘木（柾目）


SGC174 チーク（板目）


SGC175 チーク（柾目）


SGC176 シカモア（柾目）

SUEDE
Ultrasuede®

SGK001
-
SGK020

SGK001


SGK002


SGK003


SGK004


SGK005


SGK008


SGK009


SGK010


SGK013

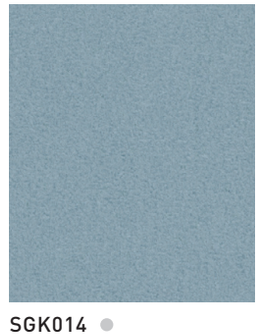
SGK014


SGK015


SGK020

infich

SGP1501
-
SGP1560


SGP1501 ○


SGP1502 ○


SGP1503 ○


SGP1504 ○


SGP1505 ○


SGP1506 ○

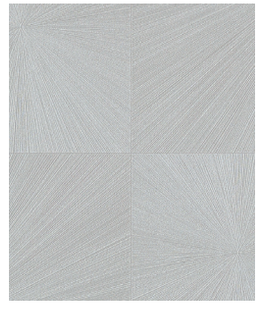
SGP1507 ○


SGP1508 ○


SGP1509 ○

SGP1510 ○


SGP1511 ○


SGP1512 ○


SGP1513 ○


SGP1514 ○

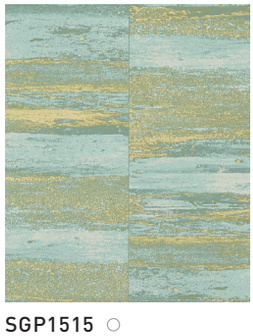
SGP1515 ○


SGP1516 ○

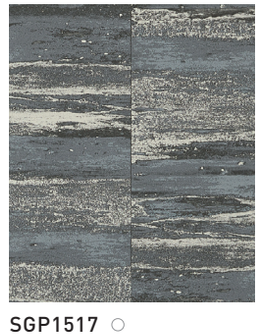
SGP1517 ○


SGP1518 ○


SGP1519 ○

●……原寸写真　○……1/10写真


SGP1520 ○


SGP1521 ○


SGP1522 ○


SGP1523 ○

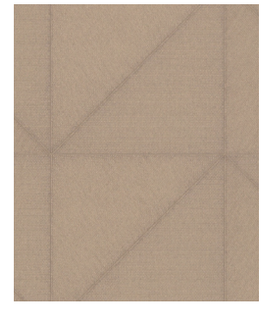
SGP1524 ○

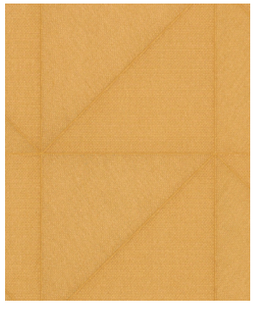
SGP1525 ○

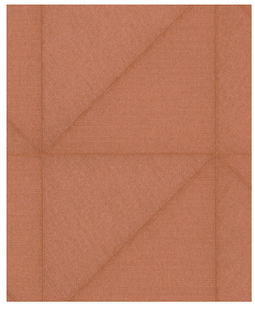
SGP1526 ○

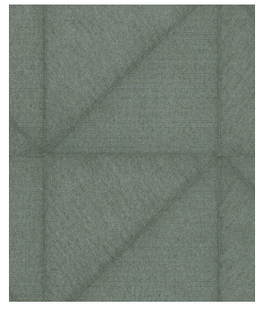
SGP1527 ○


SGP1528 ○


SGP1529 ○


SGP1530 ○


SGP1531 ○


SGP1532 ○


SGP1533 ●


SGP1534 ●


SGP1535 ●


SGP1536 ●


SGP1537 ●


SGP1538 ●


SGP1539 ●

BRAND & PATTERN


SGP1540 ●


SGP1541 ●


SGP1542 ●


SGP1543 ●


SGP1544 ●


SGP1545 ●


SGP1546 ●


SGP1547 ●


SGP1548 ●


SGP1549 ●


SGP1550 ●


SGP1551 ●


SGP1552 ○


SGP1553 ○


SGP1554 ○


SGP1555 ○


SGP1556 ○


SGP1557 ○


SGP1558 ○


SGP1559 ○

●……原寸写真　○……1/10写真


SGP1560 ○

ARMANI / CASA
WALLCOVERINGS COLLECTION

SGP1571
-
SGP1579


SGP1571 ○


SGP1572 ○


SGP1573 ○


SGP1574 ○


SGP1575 ●


SGP1576 ●


SGP1577 ○


SGP1578 ●


SGP1579 ●

MISSONI

SGP1581
-
SGP1586


SGP1581 ●

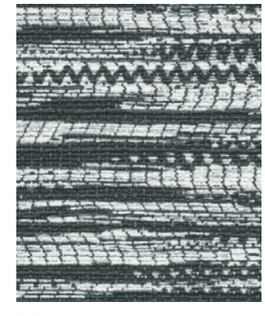
SGP1582 ●


SGP1583 ○


SGP1584 ○


SGP1585 ○

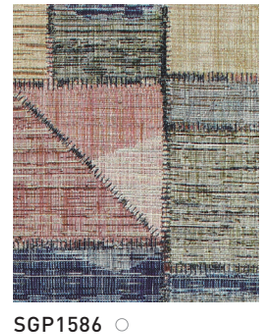
SGP1586 ○

JANNELLI&VOLPI®
INSPIRING WALLS

SGP1591
-
SGP1606


SGP1591 ○


SGP1592 ○


SGP1593 ○


SGP1594 ○


SGP1595 ○


SGP1596 ○


SGP1597 ●


SGP1598 ●


SGP1599 ●


SGP1600 ●


SGP1601 ○


SGP1602 ○


SGP1603 ○


SGP1604 ○


SGP1605 ○


SGP1606 ○

Elegant Classic
エレガントクラシック

SGP1611
-
SGP1622


SGP1611 ○


SGP1612 ○


SGP1613 ○


SGP1614 ○

●……原寸写真　○……1/10写真


SGP1615 ○


SGP1616 ○

SGP1617 ○


SGP1618 ○

SGP1619 ●

SGP1620 ●

SGP1621 ○


SGP1622 ○

pt
prestigious textiles ®

SGP1631
-
SGP1633


SGP1631 ○


SGP1632 ○


SGP1633 ○

EDA

SGP1641
-
SGP1644

SGP1641 ○

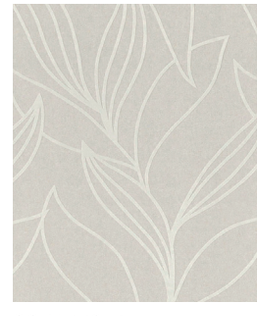
SGP1642 ○


SGP1643 ○

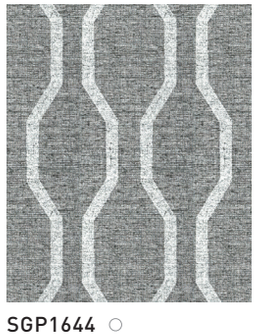
SGP1644 ○

Chic
Classic
シッククラシック

SGP1651
-
SGP1665


SGP1651 ○


SGP1652 ○

BRAND & PATTERN


SGP1653 ○


SGP1654 ○


SGP1655 ○


SGP1656 ○


SGP1657 ○


SGP1658 ○


SGP1659 ○


SGP1660 ○


SGP1661 ○


SGP1662 ○


SGP1663 ○


SGP1664 ○


SGP1665 ○

Eijffinger®
Decorating the world

SGP1671
-
SGP1677


SGP1671 ○


SGP1672 ○


SGP1673 ○


SGP1674 ○


SGP1675 ○


SGP1676 ○

●……原寸写真　○……1/10写真


SGP1677 ○

Floral
フローラル

SGP1681
-
SGP1688

SGP1681 ○

SGP1682 ○


SGP1683 ○


SGP1684 ○


SGP1685 ○


SGP1686 ○


SGP1687 ○


SGP1688 ○

AUTOMOBILI LAMBORGHINI

SGP1691
-
SGP1697


SGP1691 ○


SGP1692 ○

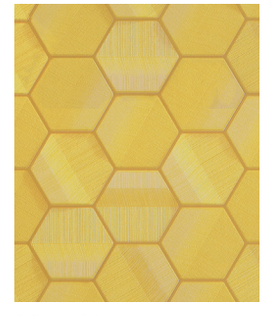
SGP1693 ○


SGP1694 ○


SGP1695 ○


SGP1696 ○


SGP1697 ○

ÉLITIS
Auteur & Éditeur.

SGP1701
-
SGP1712


SGP1701 ○

BRAND & PATTERN


SGP1702 ○


SGP1703 ○


SGP1704 ○


SGP1705 ○


SGP1706 ○


SGP1707 ○


SGP1708 ○


SGP1709 ●


SGP1710 ●


SGP1711 ○

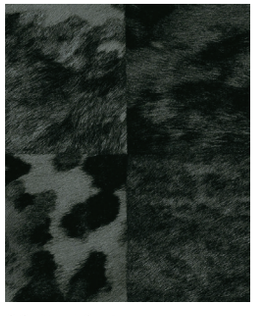
SGP1712 ○

Cool
クール

SGP1721
-
SGP1727


SGP1721 ○


SGP1722 ○


SGP1724 ●

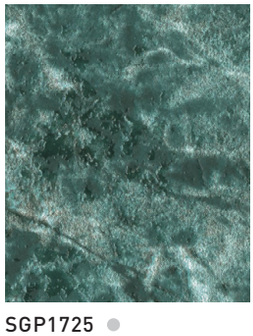
SGP1725 ●

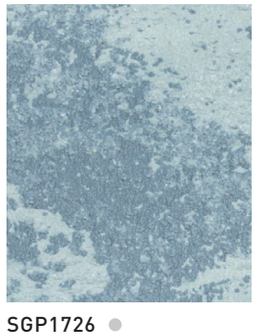
SGP1726 ●


SGP1727 ●

Rich
リッチ

SGP1728
-
SGP1738


SGP1728 ○

●……原寸写真　○……1/10写真


SGP1729 ○


SGP1730 ○

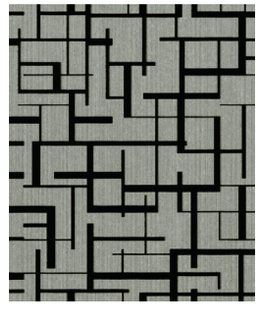
SGP1731 ○


SGP1732 ○


SGP1733 ○


SGP1734 ○


SGP1735 ○


SGP1736 ●


SGP1737 ●

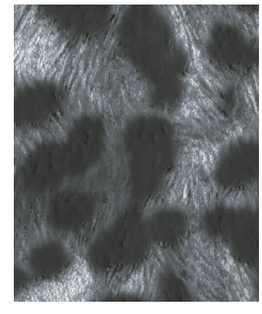
SGP1738 ●

KAGETO HIKARI

カゲトヒカリ

SGP1751
-
SGP1774

SGP1751 ○


SGP1752 ○


SGP1753 ○

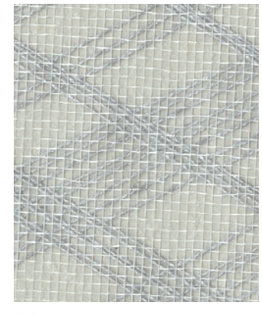
SGP1754 ●

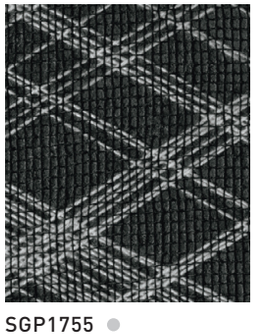
SGP1755 ●


SGP1756 ●


SGP1757 ●


SGP1758 ●


SGP1759 ●

BRAND & PATTERN

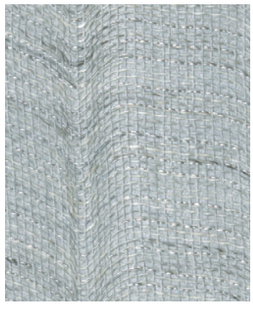
SGP1760 ●

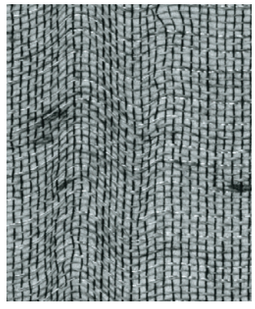
SGP1761 ●


SGP1762 ●


SGP1763 ●

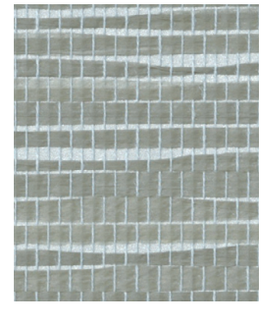
SGP1764 ●


SGP1765 ●

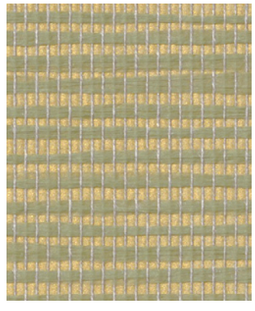
SGP1766 ●

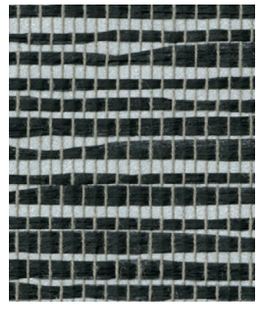
SGP1767 ●


SGP1768 ●


SGP1769 ●

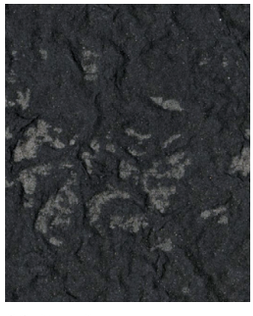
SGP1770 ●


SGP1771 ●


SGP1772 ●


SGP1773 ●


SGP1774 ●

HIGH GRAFICA

ハイグラフィカ

HZ-4601
-
HZ-8308

5400mm

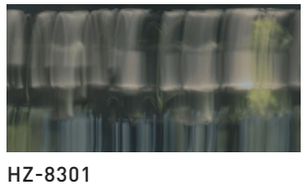
HZ-8301

5400mm

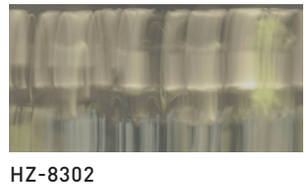
HZ-8302

3600mm

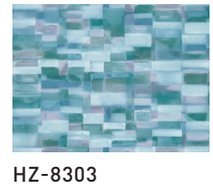
HZ-8303

3600mm


HZ-8304

2700mm

3600mm


HZ-8305

3600mm


HZ-8306

5400mm


HZ-8307

5400mm


HZ-8308

2700mm

●……原寸写真　○……1/10写真

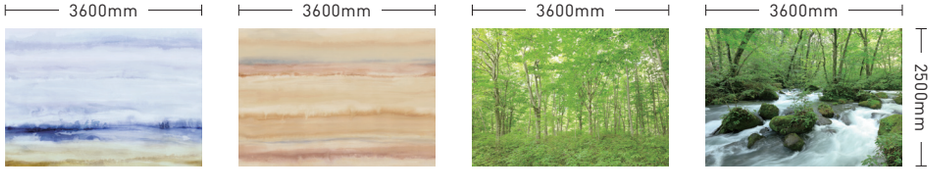

HZ-4601　HZ-4551　HZ-7042L　HZ-7043L

スマートジョイナー（見切り材）

スマートジョイナー SLIM （平面用）

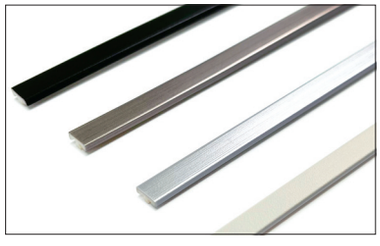

■ ジョイナー本体（H2,500mm×7mm 巾）

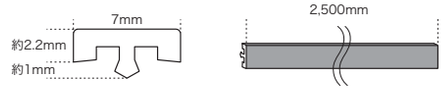

■ アタッチメント（H2,500mm×46.5mm 巾）

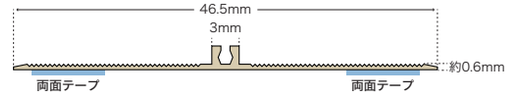

ジョイナー本体とアタッチメントは別売りとなります。
ジョイナー本体（SRJ-211～253）と、アタッチメント（SRJ-AT1）の2種類の部材をご注文いただき、施工をお願いいたします。

スマートジョイナー EASY （平面用）

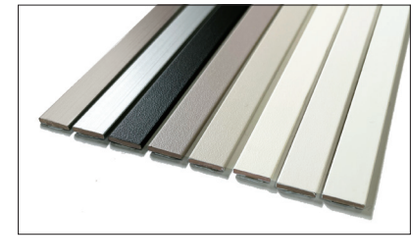

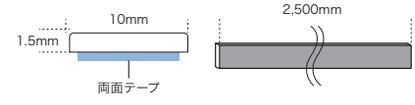

スマートジョイナー CORNER （コーナー用）

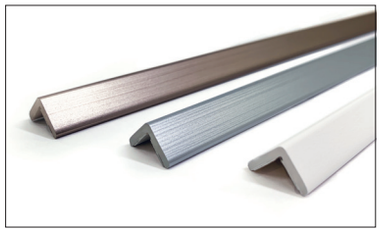

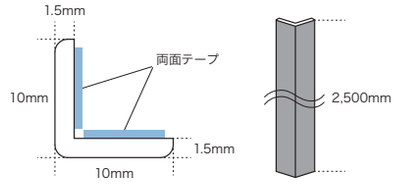

規格 H2,500mm×10mm巾（90°）

施工要領書はこちら

スマートジョイナーの施工方法についてはこちらの二次元コードより施工要領書をご確認ください。 ▶

■ スマートジョイナー 本体価格一覧

カラー・材質	単色 材質：ABS樹脂オレフィンシート貼						メタリック 材質：ABS樹脂PVCシート貼		
カラーイメージ	ホワイト	オフホワイト	アイボリー	ライトグレージュ	ウォームグレー	ブラック	シルバー	シャンパンゴールド	ゴールド
スマートジョイナー SLIM （アタッチメントは別売です）	SRJ-211 600 円 / 本	SRJ-212 600 円 / 本	SRJ-213 600 円 / 本	SRJ-214 600 円 / 本	SRJ-215 600 円 / 本	SRJ-216 600 円 / 本	SRJ-251 900 円 / 本	SRJ-252 900 円 / 本	SRJ-253 900 円 / 本
スマートジョイナー EASY	EGJ-411 1,200 円 / 本	EGJ-412 1,200 円 / 本	EGJ-413 1,200 円 / 本	EGJ-414 1,200 円 / 本	EGJ-415 1,200 円 / 本	EGJ-416 1,200 円 / 本	EGJ-451 1,500 円 / 本	EGJ-452 1,500 円 / 本	EGJ-453 1,500 円 / 本
スマートジョイナー CORNER	SCN-11 1,200 円 / 本	SCN-12 1,200 円 / 本	SCN-13 1,200 円 / 本	SCN-14 1,200 円 / 本	SCN-15 1,200 円 / 本	SCN-16 1,200 円 / 本	SCN-51 1,500 円 / 本	SCN-52 1,500 円 / 本	SCN-53 1,500 円 / 本

■ スマートジョイナーSLIM アタッチメント

品番：SRJ-AT1　価格：600円 / 本

※表示価格は標準材料価格であり、消費税は含まれておりません。

品番	販売単位	標準価格(円/販売単位)	m²価格(円)	特殊掛率	規格 巾(cm)	規格 長さ(m)	リピート(cm) タテ	リピート(cm) ヨコ	防火種別	防火
ELEMENTUM										
SGM1001	m	5,400	5,870	●	92	50乱	−	−	1-6	不燃
SGM1002	m	5,400	5,870	●	92	50乱	−	−	1-6	不燃
SGM1003	m	5,400	5,870	●	92	50乱	−	−	1-6	不燃
SGM1004	m	5,400	5,870	●	92	50乱	−	−	1-6	不燃
SGM1005	m	5,400	5,870	●	92	50乱	−	−	1-6	不燃
SGM1006	m	5,400	5,870	●	92	50乱	−	−	1-6	不燃
SGM1007	m	5,400	5,870	●	92	50乱	−	−	1-6	不燃
SGM1008	m	5,400	5,870	●	92	50乱	−	−	1-6	不燃
SGM1009	m	5,400	5,870	●	92	50乱	−	−	1-6	不燃
SGM1010	m	5,400	5,870	●	92	50乱	−	−	1-6	不燃
SGM1011	m	4,500	4,900	●	92	50乱	−	−	2-3	準不燃
SGM1012	m	4,500	4,900	●	92	50乱	−	−	2-3	準不燃
SGM1013	m	4,500	4,900	●	92	50乱	−	−	2-3	準不燃
SGM1014	m	4,500	4,900	●	92	50乱	−	−	2-3	準不燃
SGM1015	m	4,500	4,900	●	92	50乱	−	−	2-3	準不燃
SGM1016	m	4,500	4,900	●	92	50乱	−	−	1-6	不燃
SGM1017	m	4,500	4,900	●	92	50乱	−	−	1-6	不燃
SGM1018	m	4,500	4,900	●	92	50乱	−	−	1-6	不燃
SGM1019	m	4,500	4,900	●	92	50乱	−	−	1-6	不燃
SGM1020	m	4,500	4,900	●	92	50乱	−	−	1-6	不燃
SGM1021	m	4,500	4,900	●	92	50乱	−	−	1-6	不燃
SGM1022	m	4,500	4,900	●	92	50乱	−	−	1-6	不燃
SGM1023	m	4,500	4,900	●	92	50乱	−	−	1-6	不燃
SGM1024	m	1,700	1,850	●	92	50乱	−	−	1-1	不燃
SGM1025	m	1,700	1,850	●	92	50乱	−	−	1-1	不燃
SGM1026	m	1,700	1,850	●	92	50乱	−	−	1-1	不燃
SGM1027	m	1,700	1,850	●	92	50乱	−	−	1-1	不燃
SGM1028	m	1,700	1,850	●	92	50乱	−	−	1-1	不燃
SGM1029	m	1,700	1,850	●	92	50乱	−	−	1-1	不燃
SGM1030	m	1,700	1,850	●	92	50乱	−	−	1-1	不燃
SGM1031	m	1,700	1,850	●	92	50乱	−	−	1-1	不燃
SGM1032	m	2,500	2,720	●	92	50乱	−	−	1-6	不燃
SGM1033	m	2,500	2,720	●	92	50乱	−	−	1-6	不燃
SGM1034	m	2,500	2,720	●	92	50乱	−	−	1-6	不燃
SGM1035	m	2,500	2,720	●	92	50乱	−	−	1-6	不燃
SGM1036	m	2,500	2,720	●	92	50乱	−	−	1-6	不燃
SGM1037	m	2,500	2,720	●	92	50乱	−	−	1-6	不燃
SGM1038	m	2,500	2,720	●	92	50乱	−	−	1-6	不燃
SGM1039	m	2,500	2,720	●	92	50乱	−	−	1-6	不燃
SGM1040	m	2,500	2,720	●	92	50乱	−	−	1-6	不燃
SGM1041	m	2,500	2,720	●	92	50乱	−	−	1-6	不燃
COLOR SELECTION										
SGM1051	m	3,000	3,270	●	92	50乱	−	−	1-6	不燃
SGM1052	m	3,000	3,270	●	92	50乱	−	−	1-6	不燃
SGM1053	m	3,000	3,270	●	92	50乱	−	−	1-6	不燃
SGM1054	m	3,000	3,270	●	92	50乱	−	−	1-6	不燃
SGM1055	m	3,000	3,270	●	92	50乱	−	−	1-6	不燃
SGM1056	m	3,000	3,270	●	92	50乱	−	−	1-6	不燃
SGM1057	m	3,000	3,270	●	92	50乱	−	−	1-6	不燃
SGM1058	m	3,000	3,270	●	92	50乱	−	−	1-6	不燃
SGM1059	m	3,000	3,270	●	92	50乱	−	−	1-6	不燃
SGM1060	m	3,000	3,270	●	92	50乱	−	−	1-6	不燃
SGM1061	m	3,000	3,270	●	92	50乱	−	−	1-6	不燃
SGM1062	m	3,000	3,270	●	92	50乱	−	−	1-6	不燃
SGM1063	m	4,700	5,110	●	92	50乱	−	−	1-6	不燃
SGM1064	m	4,700	5,110	●	92	50乱	−	−	1-6	不燃
SGM1065	m	4,700	5,110	●	92	50乱	−	−	1-6	不燃
SGM1066	m	4,700	5,110	●	92	50乱	−	−	1-6	不燃
SGM1067	m	4,700	5,110	●	92	50乱	−	−	1-6	不燃
SGM1068	m	4,700	5,110	●	92	50乱	−	−	1-6	不燃
SGM1069	m	7,900	8,590	●	92	50乱	−	−	1-6	不燃
SGM1070	m	7,900	8,590	●	92	50乱	−	−	1-6	不燃
SGM1071	m	7,900	8,590	●	92	50乱	−	−	1-6	不燃
SGM1072	m	7,900	8,590	●	92	50乱	−	−	1-6	不燃
SGM1073	m	7,900	8,590	●	92	50乱	−	−	1-6	不燃
SGM1074	m	7,900	8,590	●	92	50乱	−	−	1-6	不燃
SGM1075	m	1,400	1,530	●	92	50乱	−	−	1-1	不燃
SGM1076	m	1,400	1,530	●	92	50乱	−	−	1-1	不燃
SGM1077	m	1,400	1,530	●	92	50乱	−	−	1-1	不燃
SGM1078	m	1,400	1,530	●	92	50乱	−	−	1-1	不燃
SGM1079	m	1,400	1,530	●	92	50乱	−	−	1-1	不燃
SGM1080	m	1,400	1,530	●	92	50乱	−	−	1-1	不燃
SGM1081	m	1,900	2,070	●	92	50乱	−	−	1-6	不燃
SGM1082	m	1,900	2,070	●	92	50乱	−	−	1-6	不燃
SGM1083	m	1,900	2,070	●	92	50乱	−	−	1-6	不燃
SGM1084	m	1,900	2,070	●	92	50乱	−	−	1-6	不燃
SGM1085	m	1,900	2,070	●	92	50乱	−	−	1-6	不燃
SGM1086	m	1,900	2,070	●	92	50乱	−	−	1-6	不燃
SGM1087	m	1,500	1,640	●	92	50乱	−	−	2-3	準不燃
SGM1088	m	1,500	1,640	●	92	50乱	−	−	2-3	準不燃
SGM1089	m	1,500	1,640	●	92	50乱	−	−	2-3	準不燃
SGM1090	m	1,500	1,640	●	92	50乱	−	−	2-3	準不燃
SGM1091	m	1,500	1,640	●	92	50乱	−	−	2-3	準不燃
SGM1092	m	1,500	1,640	●	92	50乱	−	−	2-3	準不燃
SGM1093	m	2,900	3,160	●	92	50乱	−	−	2-3	準不燃
SGM1094	m	2,900	3,160	●	92	50乱	−	−	2-3	準不燃
SGM1095	m	2,900	3,160	●	92	50乱	−	−	2-3	準不燃
SGM1096	m	2,900	3,160	●	92	50乱	−	−	2-3	準不燃
SGM1097	m	2,900	3,160	●	92	50乱	−	−	2-3	準不燃
SGM1098	m	1,700	1,850	●	92	50乱	−	−	1-6	不燃
SGM1099	m	1,700	1,850	●	92	50乱	−	−	1-6	不燃
SGM1100	m	1,700	1,850	●	92	50乱	−	−	1-6	不燃
SGM1101	m	1,700	1,850	●	92	50乱	−	−	1-6	不燃
SGM1102	m	1,700	1,850	●	92	50乱	−	−	1-6	不燃
SGM1103	m	1,700	1,850	●	92	50乱	−	−	1-6	不燃
SGM1104	m	2,300	2,380	●	97	50乱	−	−	2-3	準不燃
SGM1105	m	2,300	2,380	●	97	50乱	−	−	2-3	準不燃
SGM1106	m	2,300	2,380	●	97	50乱	−	−	2-3	準不燃
SGM1107	m	2,300	2,380	●	97	50乱	−	−	2-3	準不燃
SGM1108	m	2,300	2,380	●	97	50乱	−	−	2-3	準不燃
SGM1109	m	2,300	2,380	●	97	50乱	−	−	2-3	準不燃
和紙										
SGM1111	m	1,600	1,740	●	92	50乱	−	−	1-6	不燃
SGM1112	m	1,700	1,850	●	92	50乱	−	−	1-6	不燃
SGM1113	m	1,600	1,740	●	92	50乱	−	−	1-6	不燃
SGM1114	m	1,700	1,850	●	92	50乱	−	−	1-6	不燃
SGM1115	m	2,700	2,940	●	92	50乱	−	−	2-3	準不燃
SGM1116	m	2,900	3,160	●	92	50乱	−	−	1-6	不燃
SGM1117	m	3,200	3,480	●	92	50乱	−	−	1-6	不燃
SGM1118	m	2,700	2,940	●	92	50乱	−	−	1-6	不燃
SGM1119	m	2,200	2,400	●	92	50乱	−	−	1-6	不燃
SGM1120	m	2,200	2,400	●	92	50乱	−	−	1-6	不燃
SGM1121	m	2,200	2,400	●	92	50乱	−	−	1-6	不燃
SGM1122	m	2,000	2,180	●	92	50乱	−	−	1-6	不燃
SGM1123	m	2,000	2,180	●	92	50乱	−	−	1-6	不燃
SGM1124	m	2,000	2,180	●	92	50乱	−	−	1-6	不燃
SGM1125	m	2,700	2,940	●	92	50乱	−	−	1-6	不燃
SGM1126	m	2,700	2,940	●	92	50乱	−	−	1-6	不燃
SGM1127	m	2,700	2,940	●	92	50乱	−	−	1-6	不燃
SGM1128	m	2,700	2,940	●	92	50乱	−	−	1-6	不燃
SGM1129	m	6,000	6,530	●	92	50乱	−	−	1-6	不燃
SGM1130	m	6,000	6,530	●	92	50乱	−	−	1-6	不燃
SGM1131	m	3,500	3,810	●	92	50乱	−	−	1-6	不燃
SGM1132	m	3,500	3,810	●	92	50乱	−	−	1-6	不燃
SGM1133	m	3,500	3,810	●	92	50乱	−	−	1-6	不燃
SGM1134	m	3,500	3,810	●	92	50乱	−	−	1-6	不燃
SGM1135	枚	17,500	48,620	●	60	60cm・1枚柄			6-1	不燃＊
SGM1136	枚	18,000	33,340	●	90	60cm・1枚柄			6-1	不燃＊
SGM1137	枚	18,000	33,340	●	90	60cm・1枚柄			6-1	不燃＊

＊準不燃・難燃の認定は取得しておりません。

※表示価格は標準材料価格であり、消費税は含まれておりません。

品番	販売単位	標準価格(円/販売単位)	m²価格(円)	特殊掛率	規格 巾(cm)	規格 長さ(m)	リピート(cm) タテ	リピート(cm) ヨコ	防火種別	防火
SGM1138	本	70,000	24,830	●	94	3巻	−	−	−	非防火
SGM1139	本	70,000	24,830	●	94	3巻	−	−	−	非防火
SGM1140	本	43,000	15,090	●	95	3巻	−	−	1-6	不燃
SGM1141	本	43,000	15,090	●	95	3巻	−	−	1-6	不燃
SGM1142	本	41,500	15,040	●	92	3巻	−	−	1-6	不燃
SGM1143	本	41,500	15,040	●	92	3巻	−	−	1-6	不燃
SGM1144	本	41,500	14,570	●	95	3巻	−	−	1-6	不燃
SGM1145	本	43,000	15,090	●	95	3巻	−	−	1-6	不燃
SGM1146	本	43,000	15,090	●	95	3巻	−	−	1-6	不燃
SGM1147	本	43,000	15,090	●	95	3巻	−	−	1-6	不燃
SGM1148	本	43,000	15,090	●	95	3巻	−	−	1-6	不燃
SGM1149	本	43,000	15,090	●	95	3巻	−	−	1-6	不燃
SGM1150	本	43,000	15,090	●	95	3巻	−	−	1-6	不燃
SGM1151	本	43,000	15,090	●	95	3巻	−	−	1-6	不燃
SGM1152	本	43,000	15,090	●	95	3巻	−	−	1-6	不燃
SGM1153	枚	15,000	25,610	●	93	63cm・1枚柄			6-1	不燃*
SGM1154	枚	26,000	44,380	●	93	63cm・1枚柄			6-1	不燃*
SGM1155	枚	19,000	32,430	●	93	63cm・1枚柄			6-1	不燃*
SGM1156	枚	10,500	17,460	●	94	64cm・1枚柄			6-1	不燃*
SGM1157	枚	10,500	17,460	●	94	64cm・1枚柄			6-1	不燃*
SGM1158	枚	10,500	17,460	●	94	64cm・1枚柄			6-1	不燃*
SGM1159	枚	10,500	17,460	●	94	64cm・1枚柄			6-1	不燃*
SGM1160	枚	7,500	20,280	●	74	50cm・1枚柄			6-1	不燃*
SGM1161	枚	7,500	20,280	●	74	50cm・1枚柄			6-1	不燃*
SGM1162	枚	6,500	17,570	●	74	50cm・1枚柄			6-1	不燃*
SGM1163	枚	10,500	17,460	●	94	64cm・1枚柄			6-1	不燃*
SGM1164	枚	6,800	17,690	●	62	62cm・1枚柄			6-1	不燃*
SGM1165	枚	20,000	25,250	●	89	89cm・1枚柄			6-1	不燃*
箔										
SGM1181	本	118,000	17,340	●	92	7.4巻	−(箔寸法約15.7cm)	−	1-6	不燃
SGM1182	本	118,000	17,340	●	92	7.4巻	−(箔寸法約15.7cm)	−	1-6	不燃
SGM1183	本	78,000	11,340	●	93	7.4巻	−	−	1-6	不燃
SGM1184	本	78,000	11,340	●	93	7.4巻	−	−	1-6	不燃
SGM1185	本	78,000	11,340	●	93	7.4巻	−	−	1-6	不燃
SGM1186	本	130,000	19,100	●	92	7.4巻	−	−	1-6	不燃
SGM1187	本	130,000	19,100	●	92	7.4巻	−	−	1-6	不燃
SGM1188	本	170,000	24,980	●	92	7.4巻	−	−	1-6	不燃
SGM1189	本	170,000	24,980	●	92	7.4巻	−	−	1-6	不燃
SGM1190	本	135,000	19,830	●	92	7.4巻	−	−	1-6	不燃
SGM1191	本	135,000	19,830	●	92	7.4巻	−	−	1-6	不燃
SGM1192	本	130,000	19,100	●	92	7.4巻	−(箔寸法約9.2cm)	−	1-6	不燃
SGM1193	本	48,000	7,060	●	92	7.4巻	−	−	1-6	不燃
SGM1194	本	48,000	7,060	●	92	7.4巻	−	−	1-6	不燃
SGM1195	本	130,000	18,850	●	92	7.5巻	−(箔寸法 縦約31.5 横約15.3cm)	−	2-2	準不燃
SGM1196	m	3,800	4,140	●	92	50乱	64.1	92(箔寸法約16cm)	1-6	不燃
SGM1197	m	3,800	4,140	●	92	50乱	64.1	92(箔寸法約16cm)	1-6	不燃
SGM1198	m	3,800	4,140	●	92	50乱	64.1	92(箔寸法約16cm)	1-6	不燃
SGM1199	m	3,800	4,140	●	92	50乱	64.1	92(箔寸法約16cm)	1-6	不燃
SGM1200	m	3,800	4,140	●	92	50乱	64.1	92(箔寸法約16cm)	1-6	不燃
SGM1201	m	3,800	4,180	●	91	50乱	64	91(無地貼可)	1-6	不燃
SGM1202	m	3,800	4,180	●	91	50乱	64	91(無地貼可)	1-6	不燃
SGM1203	m	3,800	4,180	●	91	50乱	64	91(無地貼可)	1-6	不燃
SGM1204	m	3,800	4,180	●	91	50乱	91	91(箔寸法約13cm)	1-6	不燃
SGM1205	m	3,800	4,180	●	91	50乱	91	91(箔寸法約13cm)	1-6	不燃
SGM1206	m	3,800	4,140	●	92	50乱	64.1	92	1-6	不燃
SGM1207	m	3,800	4,140	●	92	50乱	64.1	92	1-6	不燃
SGM1208	m	4,200	4,600	●	91.5	50乱	62.5	91.5	2-3	準不燃
コルク										
SGM1221	m	6,900	7,670	●	90	30乱	−	−	−	非防火
SGM1222	m	6,900	7,670	●	90	30乱	−	−	−	非防火
SGM1223	m	6,900	7,670	●	90	30乱	−	−	−	非防火
SGM1224	m	6,900	7,670	●	90	30乱	−	−	−	非防火
SGM1225	m	6,900	7,670	●	90	30乱	−	−	−	非防火
SGM1226	m	6,900	7,670	●	90	30乱	−	−	−	非防火
SGM1227	m	6,300	7,000	●	90	30乱	−	−	−	非防火

＊準不燃・難燃の認定は取得しておりません。

品番	販売単位	標準価格(円/販売単位)	m²価格(円)	特殊掛率	規格 巾(cm)	規格 長さ(m)	リピート(cm) タテ	リピート(cm) ヨコ	防火種別	防火
SGM1228	m	6,300	7,000	●	90	30乱	−	−	−	非防火
SGM1229	m	6,300	7,000	●	90	30乱	−	−	−	非防火
SGM1230	m	6,300	7,000	●	90	30乱	−	−	−	非防火
紙布										
SGM1241	m	4,500	4,900	●	92	50乱	−	−	2-3	準不燃
SGM1242	m	4,000	4,350	●	92	50乱	−	−	2-3	準不燃
SGM1243	m	4,000	4,350	●	92	50乱	−	−	2-3	準不燃
SGM1244	m	4,000	4,350	●	92	50乱	−	−	2-3	準不燃
SGM1245	m	4,000	4,350	●	92	50乱	−	−	2-3	準不燃
SGM1246	m	4,000	4,350	●	92	50乱	−	−	2-3	準不燃
SGM1247	m	3,800	4,140	●	92	50乱	−	−	1-6	不燃
SGM1248	m	3,800	4,140	●	92	50乱	−	−	1-6	不燃
SGM1249	m	3,800	4,140	●	92	50乱	−	−	1-6	不燃
SGM1250	m	3,800	4,140	●	92	50乱	−	−	2-3	準不燃
SGM1251	m	3,800	4,140	●	92	50乱	−	−	2-3	準不燃
SGM1252	m	3,800	4,140	●	92	50乱	−	−	2-3	準不燃
SGM1253	m	3,800	4,180	●	91	50乱	−	−	2-3	準不燃
SGM1254	m	3,800	4,180	●	91	50乱	−	−	2-3	準不燃
SGM1255	m	3,800	4,180	●	91	50乱	−	−	2-3	準不燃
SGM1256	m	4,000	4,350	●	92	50乱	−	−	2-3	準不燃
SGM1257	m	4,000	4,350	●	92	50乱	−	−	2-3	準不燃
SGM1258	m	4,000	4,350	●	92	50乱	−	−	2-3	準不燃
SGM1259	m	4,400	4,760	●	92.5	50乱	1.7	1.6	2-3	準不燃
SGM1260	m	5,500	5,980	●	92	50乱	−	−	2-3	準不燃
SGM1261	m	5,500	5,980	●	92	50乱	−	−	2-3	準不燃
SGM1262	m	4,500	4,870	●	92.5	50乱	−	2.9	2-3	準不燃
SGM1263	m	4,500	4,870	●	92.5	50乱	−	2.9	2-3	準不燃
SGM1264	m	4,500	4,950	●	91	50乱	14.6	13	2-3	準不燃
SGM1265	m	4,500	4,950	●	91	50乱	14.6	13	2-3	準不燃
SGM1266	m	4,500	4,950	●	91	50乱	14.6	13	2-3	準不燃
織物										
SGM1271	m	8,700	9,460	●	92	50乱	−	−	2-3	準不燃
SGM1272	m	8,700	9,460	●	92	50乱	−	−	2-3	準不燃
SGM1273	m	8,900	9,680	●	92	50乱	−	−	2-3	準不燃
SGM1274	m	8,500	9,240	●	92	50乱	−	−	2-3	準不燃
SGM1275	m	5,000	5,440	●	92	50乱	−	−	2-3	準不燃
SGM1276	m	5,000	5,440	●	92	50乱	−	−	2-3	準不燃
SGM1277	m	5,000	5,440	●	92	50乱	−	−	2-3	準不燃
SGM1278	m	5,000	5,440	●	92	50乱	−	−	2-3	準不燃
SGM1279	m	5,000	5,440	●	92	50乱	−	−	2-3	準不燃
SGM1280	m	5,000	5,440	●	92	50乱	−	−	2-3	準不燃
SGM1281	m	3,700	4,030	●	92	50乱	−	−	2-3	準不燃
SGM1282	m	4,200	4,570	●	92	50乱	−	−	2-3	準不燃
SGM1283	m	4,200	4,570	●	92	50乱	−	−	2-3	準不燃
SGM1284	m	4,700	5,090	●	92.5	50乱	−	2.5	2-3	準不燃
SGM1285	m	3,900	4,240	●	92	50乱	−	−	−	非防火
SGM1286	m	3,600	3,920	●	92	50乱	−	−	−	非防火
SGM1287	m	5,900	6,420	●	92	50乱	−	−	2-3	準不燃
SGM1288	m	5,900	6,420	●	92	50乱	−	−	2-3	準不燃
SGM1289	m	8,500	13,080	●	65	50乱	−	−	−	非防火
SGM1290	m	8,500	13,080	●	65	50乱	−	−	−	非防火
SGM1291	m	8,500	13,080	●	65	50乱	−	−	−	非防火
SGM1292	m	7,900	12,160	●	65	50乱	−	−	−	非防火
SGM1293	m	7,900	12,160	●	65	50乱	−	−	−	非防火
SGM1294	m	7,100	7,720	●	92	50乱	−	−	2-3	準不燃
SGM1295	m	7,100	7,720	●	92	50乱	−	−	2-3	準不燃
SGM1296	m	13,900	15,110	●	92	50乱	−	−	2-3	準不燃
SGM1297	m	13,900	15,110	●	92	50乱	−	−	2-3	準不燃
SGM1298	m	13,900	15,110	●	92	50乱	−	−	2-3	準不燃
SGM1299	m	13,900	15,110	●	92	50乱	−	−	2-3	準不燃
SGM1300	m	9,900	10,770	●	92	50乱	−	92	2-3	準不燃
SGM1301	m	9,900	10,770	●	92	50乱	−	92	2-3	準不燃
SGM1302	m	9,900	10,770	●	92	50乱	−	92	2-3	準不燃
SGM1303	m	9,900	10,770	●	92	50乱	−	92	2-3	準不燃
SGM1304	m	8,500	9,240	●	92	50乱	−	−	2-3	準不燃

※表示価格は標準材料価格であり、消費税は含まれておりません。

品番	販売単位	標準価格(円/販売単位)	m²価格(円)	特殊掛率	規格 巾(cm)	規格 長さ(m)	リピート(cm) タテ	リピート(cm) ヨコ	防火種別	防火
SGM1305	m	8,500	9,240	●	92	50乱	−	−	2-3	準不燃
SGM1310	m	2,600	2,830	●	92	50乱	−	−	2-4	準不燃
SGM1311	m	2,600	2,830	●	92	50乱	−	−	2-4	準不燃
SGM1312	m	2,600	2,830	●	92	50乱	−	−	2-4	準不燃
SGM1313	m	3,300	3,590	●	92	50乱	−	−	2-4	準不燃
SGM1314	m	3,300	3,590	●	92	50乱	−	−	2-4	準不燃
SGM1315	m	3,300	3,590	●	92	50乱	−	−	2-4	準不燃
SGM1316	m	2,700	2,940	●	92	50乱	−	−	1-2	不燃・準不燃
SGM1317	m	2,300	2,500	●	92	50乱	−	−	1-2	不燃・準不燃
SGM1318	m	2,500	2,720	●	92	50乱	−	−	1-2	不燃・準不燃
SGM1319	m	2,500	2,720	●	92	50乱	−	−	1-2	不燃・準不燃
SGM1320	m	2,500	2,720	●	92	50乱	−	−	1-2	不燃・準不燃
SGM1321	m	3,700	4,030	●	92	50乱	−	−	−	非防火
SGM1322	m	3,700	3,860	●	96	50乱	22	24	2-3	準不燃
SGM1323	m	3,100	3,270	●	95	50乱	61.9	23.8	2-3	準不燃
SGM1324	m	2,900	3,160	●	92	50乱	−	−	1-2	不燃・準不燃
SGM1325	m	2,900	3,160	●	92	50乱	−	−	1-2	不燃・準不燃
SGM1326	m	2,900	3,060	●	95	50乱	11.2	11.9	2-3	準不燃
SGM1327	m	2,900	3,060	●	95	50乱	11.2	11.9	2-3	準不燃
SGM1328	m	2,800	3,050	●	92	50乱	−	−	2-3	準不燃
SGM1329	m	2,800	3,050	●	92	50乱	−	−	2-3	準不燃
SGM1330	m	3,100	3,290	●	94.5	50乱	30.9	23.7	2-3	準不燃
SGM1331	m	3,100	3,290	●	94.5	50乱	30.9	23.7	2-3	準不燃
SGM1332	m	2,900	3,160	●	92	50乱	−	−	2-3	準不燃
SGM1333	m	2,900	3,160	●	92	50乱	−	−	2-3	準不燃
SGM1334	m	3,100	3,370	●	92	50乱	−	−	2-3	準不燃
SGM1335	m	3,100	3,370	●	92	50乱	−	−	2-3	準不燃
SGM1336	m	3,200	3,480	●	92	50乱	−	−	2-3	準不燃
SGM1337	m	3,200	3,480	●	92	50乱	−	−	2-3	準不燃
SGM1338	m	3,200	3,480	●	92	50乱	−	−	2-3	準不燃
SGM1339	m	3,200	3,480	●	92	50乱	−	−	2-3	準不燃
SGM1340	m	3,200	3,340	●	96	50乱	20.7	16	2-3	準不燃
SGM1341	m	3,200	3,340	●	96	50乱	20.7	16	2-3	準不燃
SGM1342	m	3,600	3,860	●	93.5	50乱	23	31.2	2-3	準不燃
SGM1343	m	3,600	3,860	●	93.5	50乱	23	31.2	2-3	準不燃
SGM1344	m	3,300	3,590	●	92	50乱	−	−	2-3	準不燃
SGM1345	m	3,300	3,590	●	92	50乱	−	−	2-3	準不燃
SGM1346	m	3,300	3,590	●	92	50乱	−	−	2-3	準不燃
SGM1347	m	3,300	3,590	●	92	50乱	−	−	2-3	準不燃
SGM1348	m	3,500	3,670	●	95.5	50乱	16.3	31.9	2-3	準不燃
SGM1349	m	2,900	3,030	●	96	50乱	40.5	48	2-3	準不燃
SGM1350	m	3,400	3,700	●	92	50乱	28.7	30.8	2-3	準不燃
SGM1351	m	3,700	3,880	●	95.5	50乱	56.5	95.5	2-3	準不燃
不燃認定織物										
SGM1361	m	2,800	3,030	●	92.5	50乱	−	−	1-6	不燃
SGM1362	m	2,800	3,030	●	92.5	50乱	−	−	1-6	不燃
SGM1363	m	2,800	3,030	●	92.5	50乱	5.8	11.6	1-6	不燃
SGM1364	m	2,800	3,030	●	92.5	50乱	5.8	11.6	1-6	不燃
SGM1365	m	2,800	3,050	●	92	50乱	−	−	1-6	不燃
SGM1366	m	2,800	3,050	●	92	50乱	−	−	1-6	不燃
SGM1367	m	3,200	3,480	●	92	50乱	46.4	−	1-6	不燃
SGM1368	m	3,200	3,480	●	92	50乱	46.4	−	1-6	不燃
SGM1369	m	3,000	3,270	●	92	50乱	−	−	1-1	不燃
SGM1370	m	3,000	3,270	●	92	50乱	−	−	1-1	不燃
SGM1371	m	3,000	3,270	●	92	50乱	−	−	1-1	不燃
SGM1372	m	4,900	5,330	●	92	50乱	−	−	1-6	不燃
SGM1373	m	4,900	5,330	●	92	50乱	−	−	1-6	不燃
SGM1374	m	4,900	5,330	●	92	50乱	−	−	1-6	不燃
SGM1375	m	3,100	3,370	●	92	50乱	−	−	1-6	不燃
SGM1376	m	3,100	3,370	●	92	50乱	−	−	1-6	不燃
SGM1377	m	3,200	3,480	●	92	50乱	−	−	1-1	不燃
SGM1378	m	3,200	3,480	●	92	50乱	−	−	1-1	不燃
SGM1379	m	3,200	3,480	●	92	50乱	−	−	1-1	不燃
SGM1380	m	3,200	3,480	●	92	50乱	−	−	1-1	不燃
SGM1381	本	130,000	4,720	●	92	30乱	−	−	1-1	不燃
SGM1382	本	130,000	4,720	●	92	30乱	−	−	1-1	不燃
珪藻土・ふりまき										
SGM1391	m	1,700	1,850	●	92	50乱	−	−	1-6	不燃
SGM1392	m	1,700	1,850	●	92	50乱	−	−	1-6	不燃
SGM1393	m	1,700	1,850	●	92	50乱	−	−	1-6	不燃
SGM1394	m	1,700	1,850	●	92	50乱	−	−	1-6	不燃
SGM1395	m	2,100	2,290	●	92	50乱	69.8	92	1-6	不燃
SGM1396	m	2,100	2,290	●	92	50乱	69.8	92	1-6	不燃
SGM1397	m	1,400	1,530	●	92	50乱	−	−	1-1	不燃
SGM1398	m	1,400	1,530	●	92	50乱	−	−	1-1	不燃
SGM1399	m	2,100	2,290	●	92	50乱	73.8	92	1-6	不燃
SGM1400	m	2,100	2,290	●	92	50乱	73.8	92	1-6	不燃
SGM1401	m	2,100	2,290	●	92	50乱	73.8	92	1-6	不燃
SGM1402	m	2,100	2,290	●	92	50乱	73.8	92	1-6	不燃
SGM1403	m	1,600	1,740	●	92	50乱	73.7	92 (無地貼可)	1-6	不燃
SGM1404	m	1,600	1,740	●	92	50乱	73.7	92 (無地貼可)	1-6	不燃
SGM1405	m	1,600	1,740	●	92	50乱	73.7	92 (無地貼可)	1-6	不燃
SGM1406	m	1,500	1,640	●	92	50乱	−	−	1-6	不燃
SGM1407	m	1,500	1,640	●	92	50乱	−	−	1-6	不燃
SGM1408	m	1,500	1,640	●	92	50乱	−	−	1-6	不燃
SGM1409	m	1,500	1,640	●	92	50乱	−	−	1-6	不燃
SGM1410	m	1,700	1,870	●	91	50乱	40	45.7	1-6	不燃
SGM1411	m	1,700	1,870	●	91	50乱	40	45.7	1-6	不燃
SGM1412	m	2,100	2,280	●	92.5	50乱	64	92.5	1-6	不燃
SGM1413	m	2,100	2,280	●	92.5	50乱	64	92.5	1-6	不燃
miraslate™										
SGM1421	枚	14,000	25,930	●	90	60cm・1枚柄			−	不燃*
SGM1422	枚	14,000	25,930	●	90	60cm・1枚柄			−	不燃*
SGM1423	枚	14,000	25,930	●	90	60cm・1枚柄			−	不燃*
SGM1424	枚	14,000	25,930	●	90	60cm・1枚柄			−	不燃*
SGM1425	枚	14,000	25,930	●	90	60cm・1枚柄			−	不燃*
SGM1426	枚	14,000	25,930	●	90	60cm・1枚柄			−	不燃*
SGM1427	枚	14,000	25,930	●	90	60cm・1枚柄			−	不燃*
SGM1428	枚	14,000	25,930	●	90	60cm・1枚柄			−	不燃*
WILL WOOD®										
SGC151-S	枚	18,560	8,400	●	91	243cm	−	−	−	不燃
SGC151-L	枚	20,830	8,400	●	91	273cm	−	−	−	不燃
SGC152-S	枚	25,410	11,500	●	91	243cm	−	−	−	不燃
SGC152-L	枚	28,520	11,500	●	91	273cm	−	−	−	不燃
SGC153-S	枚	25,410	11,500	●	91	243cm	−	−	−	不燃
SGC153-L	枚	28,520	11,500	●	91	273cm	−	−	−	不燃
SGC154-S	枚	25,410	11,500	●	91	243cm	−	−	−	不燃
SGC154-L	枚	28,520	11,500	●	91	273cm	−	−	−	不燃
SGC155-S	枚	25,410	11,500	●	91	243cm	−	−	−	不燃
SGC155-L	枚	28,520	11,500	●	91	273cm	−	−	−	不燃
SGC156-S	枚	25,410	11,500	●	91	243cm	−	−	−	不燃
SGC156-L	枚	28,520	11,500	●	91	273cm	−	−	−	不燃
SGC157-S	枚	25,410	11,500	●	91	243cm	−	−	−	不燃
SGC157-L	枚	28,520	11,500	●	91	273cm	−	−	−	不燃
SGC158-S	枚	25,410	11,500	●	91	243cm	−	−	−	不燃
SGC158-L	枚	28,520	11,500	●	91	273cm	−	−	−	不燃
SGC159-S	枚	25,410	11,500	●	91	243cm	−	−	−	不燃
SGC159-L	枚	28,520	11,500	●	91	273cm	−	−	−	不燃
SGC160-S	枚	25,410	11,500	●	91	243cm	−	−	−	不燃
SGC160-L	枚	28,520	11,500	●	91	273cm	−	−	−	不燃
SGC161-S	枚	25,410	11,500	●	91	243cm	−	−	−	不燃
SGC161-L	枚	28,520	11,500	●	91	273cm	−	−	−	不燃
SGC162-S	枚	25,410	11,500	●	91	243cm	−	−	−	不燃
SGC162-L	枚	28,520	11,500	●	91	273cm	−	−	−	不燃
SGC163-S	枚	25,410	11,500	●	91	243cm	−	−	−	不燃
SGC163-L	枚	28,520	11,500	●	91	273cm	−	−	−	不燃
SGC164-S	枚	29,170	13,200	●	91	243cm	−	−	−	不燃
SGC164-L	枚	32,730	13,200	●	91	273cm	−	−	−	不燃
SGC165-S	枚	29,170	13,200	●	91	243cm	−	−	−	不燃
SGC165-L	枚	32,730	13,200	●	91	273cm	−	−	−	不燃

＊単独で不燃認定番号を取得しています。

TEXTURE & MATERIAL ー XSELECT premium collection ー

※表示価格は標準材料価格であり、消費税は含まれておりません。

品番	販売単位	標準価格(円/販売単位)	m²価格(円)	特殊掛率	規格 巾(cm)	規格 長さ(m)	リピート(cm) タテ	リピート(cm) ヨコ	防火種別	防火
SGC166-S	枚	29,170	13,200	●	91	243cm	−	−	−	不燃
SGC166-L	枚	32,730	13,200	●	91	273cm	−	−	−	不燃
SGC167-S	枚	29,170	13,200	●	91	243cm	−	−	−	不燃
SGC167-L	枚	32,730	13,200	●	91	273cm	−	−	−	不燃
SGC168-S	枚	29,170	13,200	●	91	243cm	−	−	−	不燃
SGC168-L	枚	32,730	13,200	●	91	273cm	−	−	−	不燃
SGC169-S	枚	29,170	13,200	●	91	243cm	−	−	−	不燃
SGC169-L	枚	32,730	13,200	●	91	273cm	−	−	−	不燃
SGC170-S	枚	29,170	13,200	●	91	243cm	−	−	−	不燃
SGC170-L	枚	32,730	13,200	●	91	273cm	−	−	−	不燃
SGC171-S	枚	29,170	13,200	●	91	243cm	−	−	−	不燃
SGC171-L	枚	32,730	13,200	●	91	273cm	−	−	−	不燃
SGC172-S	枚	29,170	13,200	●	91	243cm	−	−	−	不燃
SGC172-L	枚	32,730	13,200	●	91	273cm	−	−	−	不燃
SGC173-S	枚	40,660	18,400	●	91	243cm	−	−	−	不燃
SGC173-L	枚	45,630	18,400	●	91	273cm	−	−	−	不燃
SGC174-S	枚	40,660	18,400	●	91	243cm	−	−	−	不燃
SGC175-S	枚	40,660	18,400	●	91	243cm	−	−	−	不燃
SGC176-S	枚	50,830	23,000	●	91	243cm	−	−	−	不燃
SGC176-L	枚	57,040	23,000	●	91	273cm	−	−	−	不燃
Ultrasuede®										
SGK001	本	172,500	12,500	●	92	15巻	−	−	2-3	準不燃
SGK002	本	172,500	12,500	●	92	15巻	−	−	2-3	準不燃
SGK003	本	172,500	12,500	●	92	15巻	−	−	2-3	準不燃
SGK004	本	172,500	12,500	●	92	15巻	−	−	2-3	準不燃
SGK005	本	172,500	12,500	●	92	15巻	−	−	2-3	準不燃
SGK008	本	172,500	12,500	●	92	15巻	−	−	2-3	準不燃
SGK009	本	172,500	12,500	●	92	15巻	−	−	2-3	準不燃
SGK010	本	172,500	12,500	●	92	15巻	−	−	2-3	準不燃
SGK013	本	172,500	12,500	●	92	15巻	−	−	2-3	準不燃
SGK014	本	172,500	12,500	●	92	15巻	−	−	2-3	準不燃
SGK015	本	172,500	12,500	●	92	15巻	−	−	2-3	準不燃
SGK020	本	172,500	12,500	●	92	15巻	−	−	2-3	準不燃

BRAND & PATTERN ー XSELECT premium collection ー

品番	販売単位	標準価格(円/販売単位)	m²価格(円)	特殊掛率	規格 巾(cm)	規格 長さ(m)	リピート(cm) タテ	リピート(cm) ヨコ	防火種別	防火
infich										
SGP1501	m	1,800	1,960	●	92	50乱	64.2	92	1-4	不燃
SGP1502	m	1,800	1,960	●	92	50乱	64.2	92	1-4	不燃
SGP1503	m	1,800	1,960	●	92	50乱	64.2	92	1-4	不燃
SGP1504	m	1,800	1,960	●	92	50乱	64.2	92	1-4	不燃
SGP1505	m	1,800	1,960	●	92	50乱	64.2	92	1-4	不燃
SGP1506	m	1,800	1,950	●	92.5	50乱	81 (エンボスリピート)	92.5 (エンボスリピート)	2-3	準不燃
SGP1507	m	1,800	1,950	●	92.5	50乱	81 (エンボスリピート)	92.5 (エンボスリピート)	2-3	準不燃
SGP1508	m	1,800	1,950	●	92.5	50乱	81 (エンボスリピート)	92.5 (エンボスリピート)	2-3	準不燃
SGP1509	m	1,800	1,950	●	92.5	50乱	81 (エンボスリピート)	92.5 (エンボスリピート)	2-3	準不燃
SGP1510	m	1,800	1,960	●	92	50乱	70 (エンボスリピート ステップ柄合せ)	92 (エンボスリピート ステップ柄合せ)	2-3	準不燃
SGP1511	m	1,800	1,960	●	92	50乱	70 (エンボスリピート ステップ柄合せ)	92 (エンボスリピート ステップ柄合せ)	2-3	準不燃
SGP1512	m	1,800	1,960	●	92	50乱	70 (エンボスリピート ステップ柄合せ)	92 (エンボスリピート ステップ柄合せ)	2-3	準不燃
SGP1513	m	1,800	1,960	●	92	50乱	70 (エンボスリピート ステップ柄合せ)	92 (エンボスリピート ステップ柄合せ)	2-3	準不燃
SGP1514	m	1,800	1,960	●	92	50乱	64.1	92	2-3	準不燃
SGP1515	m	1,800	1,960	●	92	50乱	64.1	92	2-3	準不燃
SGP1516	m	1,800	1,960	●	92	50乱	64.1	92	2-3	準不燃
SGP1517	m	1,800	1,960	●	92	50乱	64.1	92	2-3	準不燃
SGP1518	m	1,800	1,960	●	92	50乱	80 (エンボスリピート)	92 (エンボスリピート)	2-3	準不燃
SGP1519	m	1,800	1,960	●	92	50乱	80 (エンボスリピート)	92 (エンボスリピート)	2-3	準不燃
SGP1520	m	1,800	1,960	●	92	50乱	80 (エンボスリピート)	92 (エンボスリピート)	2-3	準不燃
SGP1521	m	1,800	1,960	●	92	50乱	80 (エンボスリピート)	92 (エンボスリピート)	2-3	準不燃
SGP1522	m	1,800	1,960	●	92	50乱	80 (エンボスリピート)	92 (エンボスリピート)	2-3	準不燃
SGP1523	m	1,800	1,960	●	92	50乱	46.2 (エンボスリピート)	46.2 (エンボスリピート)	2-3	準不燃
SGP1524	m	1,800	1,960	●	92	50乱	46.2 (エンボスリピート)	46.2 (エンボスリピート)	2-3	準不燃
SGP1525	m	1,800	1,960	●	92	50乱	46.2 (エンボスリピート)	46.2 (エンボスリピート)	2-3	準不燃
SGP1526	m	1,800	1,960	●	92	50乱	46.2 (エンボスリピート)	46.2 (エンボスリピート)	2-3	準不燃
SGP1527	m	1,800	1,960	●	92	50乱	46.2 (エンボスリピート)	46.2 (エンボスリピート)	2-3	準不燃
SGP1528	m	1,800	1,960	●	92	50乱	23.2 (エンボスリピート)	30.8 (エンボスリピート)	2-3	準不燃
SGP1529	m	1,800	1,960	●	92	50乱	23.2 (エンボスリピート)	30.8 (エンボスリピート)	2-3	準不燃
SGP1530	m	1,800	1,960	●	92	50乱	23.2 (エンボスリピート)	30.8 (エンボスリピート)	2-3	準不燃
SGP1531	m	1,800	1,960	●	92	50乱	23.2 (エンボスリピート)	30.8 (エンボスリピート)	2-3	準不燃
SGP1532	m	1,800	1,960	●	92	50乱	23.2 (エンボスリピート)	30.8 (エンボスリピート)	2-3	準不燃
SGP1533	m	1,800	1,950	●	92.5	50乱	32	46.3	2-3	準不燃
SGP1534	m	1,800	1,950	●	92.5	50乱	32	46.3	2-3	準不燃
SGP1535	m	1,800	1,950	●	92.5	50乱	32	46.3	2-3	準不燃
SGP1536	m	1,800	1,950	●	92.5	50乱	32	46.3	2-3	準不燃
SGP1537	m	1,800	1,950	●	92.5	50乱	32	46.3	2-3	準不燃
SGP1538	m	1,800	1,950	●	92.5	50乱	32	46.3	2-3	準不燃
SGP1539	m	1,800	1,950	●	92.5	50乱	32	46.3	2-3	準不燃
SGP1540	m	1,800	1,950	●	92.5	50乱	32	46.3	2-3	準不燃
SGP1541	m	1,800	1,950	●	92.5	50乱	32	46.3	2-3	準不燃
SGP1542	m	1,800	1,960	●	92	50乱	64.2	92	2-3	準不燃
SGP1543	m	1,800	1,960	●	92	50乱	64.2	92	2-3	準不燃
SGP1544	m	1,800	1,960	●	92	50乱	64.2	92	2-3	準不燃
SGP1545	m	1,800	1,960	●	92	50乱	64.2	92	2-3	準不燃
SGP1546	m	1,800	1,960	●	92	50乱	64.2	92	2-3	準不燃
SGP1547	m	1,800	1,950	●	92.5	50乱	64.2 (エンボスリピート)	92.5 (エンボスリピート)	2-3	準不燃
SGP1548	m	1,800	1,950	●	92.5	50乱	64.2 (エンボスリピート)	92.5 (エンボスリピート)	2-3	準不燃
SGP1549	m	1,800	1,950	●	92.5	50乱	64.2 (エンボスリピート)	92.5 (エンボスリピート)	2-3	準不燃
SGP1550	m	1,800	1,950	●	92.5	50乱	64.2 (エンボスリピート)	92.5 (エンボスリピート)	2-3	準不燃
SGP1551	m	1,800	1,950	●	92.5	50乱	64.2 (エンボスリピート)	92.5 (エンボスリピート)	2-3	準不燃
SGP1552	m	1,800	1,960	●	92	50乱	64.2	92	2-3	準不燃
SGP1553	m	1,800	1,960	●	92	50乱	64.2	92	2-3	準不燃
SGP1554	m	1,800	1,960	●	92	50乱	64.2	92	2-3	準不燃
SGP1555	m	1,800	1,960	●	92	50乱	64.2	92	2-3	準不燃
SGP1556	m	1,800	1,960	●	92	50乱	64.2	92	2-3	準不燃
SGP1557	m	1,800	1,950	●	92.5	50乱	64.2	92.5	2-3	準不燃
SGP1558	m	1,800	1,950	●	92.5	50乱	64.2	92.5	2-3	準不燃
SGP1559	m	1,800	1,950	●	92.5	50乱	64.2	92.5	2-3	準不燃
SGP1560	m	1,800	1,950	●	92.5	50乱	64.2	92.5	2-3	準不燃
ARMANI / CASA										
SGP1571	m	3,200	4,580	●	70	50乱	60	35	2-2	準不燃
SGP1572	m	3,200	4,580	●	70	50乱	60	35	2-2	準不燃
SGP1573	m	3,200	4,580	●	70	50乱	95 (ステップ柄合せ)	70 (ステップ柄合せ)	2-2	準不燃
SGP1574	m	3,200	4,580	●	70	50乱	95 (ステップ柄合せ)	70 (ステップ柄合せ)	2-2	準不燃
SGP1575	m	3,200	4,580	●	70	50乱	60 (格子寸法10cm角)	70 (格子寸法10cm角)	2-2	準不燃
SGP1576	m	3,200	4,580	●	70	50乱	60 (格子寸法10cm角)	70 (格子寸法10cm角)	2-2	準不燃
SGP1577	m	7,300	10,430	●	70	50乱	35	70	−	非防火
SGP1578	m	7,300	10,430	●	70	50乱	−	−	−	非防火
SGP1579	m	7,300	10,430	●	70	50乱	−	−	−	非防火
MISSONI HOME										
SGP1581	m	4,300	4,300	●	100	50乱	53	100	2-2	準不燃
SGP1582	m	4,300	4,300	●	100	50乱	53	100	2-2	準不燃
SGP1583	m	4,300	4,300	●	100	50乱	33.5	100	2-2	準不燃
SGP1584	m	4,300	4,300	●	100	50乱	33.5	100	2-2	準不燃
SGP1585	m	4,300	4,300	●	100	50乱	68	100	2-2	準不燃
SGP1586	m	4,300	4,300	●	100	50乱	68	100	2-2	準不燃
JANNELLI & VOLPI										
SGP1591	m	4,000	3,990	●	100.5	50乱	70	100.5	2-2	準不燃
SGP1592	m	4,000	3,990	●	100.5	50乱	70	100.5	2-2	準不燃
SGP1593	m	4,000	3,990	●	100.5	50乱	70	100.5	2-2	準不燃
SGP1594	m	4,000	3,990	●	100.5	50乱	70	100.5	2-2	準不燃
SGP1595	m	2,200	3,150	●	70	50乱	53	70	2-2	準不燃
SGP1596	m	2,200	3,150	●	70	50乱	53	70	2-2	準不燃

※表示価格は標準材料価格であり、消費税は含まれておりません。

品番	販売単位	標準価格(円/販売単位)	m²価格(円)	特殊掛率	規格 巾(cm)	規格 長さ(m)	リピート(cm) タテ	リピート(cm) ヨコ	防火種別	防火
SGP1597	m	2,200	3,150	●	70	50乱	ー	ー	2-2	準不燃
SGP1598	m	2,200	3,150	●	70	50乱	ー	ー	2-2	準不燃
SGP1599	m	2,200	3,150	●	70	50乱	ー	ー	2-2	準不燃
SGP1600	m	2,200	3,150	●	70	50乱	ー	ー	2-2	準不燃
SGP1601	m	2,200	3,150	●	70	50乱	58	70	2-2	準不燃
SGP1602	m	2,200	3,150	●	70	50乱	58	70	2-2	準不燃
SGP1603	m	2,200	3,150	●	70	50乱	60 (ステップ柄合せ)	70	2-2	準不燃
SGP1604	m	2,200	3,150	●	70	50乱	60 (ステップ柄合せ)	70	2-2	準不燃
SGP1605	m	3,500	3,500	●	100	50乱	100	100	2-2	準不燃
SGP1606	m	3,500	3,500	●	100	50乱	100	100	2-2	準不燃
Elegant Classic										
SGP1611	m	4,500	4,900	●	92	50乱	62.5	92	2-4	準不燃
SGP1612	m	4,500	4,900	●	92	50乱	62.5	92	2-4	準不燃
SGP1613	m	5,400	5,870	●	92	51乱	62.7	92	2-3	準不燃
SGP1614	m	5,400	5,870	●	92	52乱	62.7	92	2-3	準不燃
SGP1615	m	4,000	4,350	●	92	50乱	64	92	1-1	不燃
SGP1616	m	4,000	4,350	●	92	50乱	64	92	1-1	不燃
SGP1617	m	1,500	1,630	●	92.5	50乱	32	30.9	1-6	不燃
SGP1618	m	1,500	1,630	●	92.5	50乱	32	30.9	1-6	不燃
SGP1619	m	3,200	3,390	●	94.5	50乱	5	31.6	2-3	準不燃
SGP1620	m	3,200	3,390	●	94.5	50乱	5	31.6	2-3	準不燃
SGP1621	m	3,800	3,920	●	97	50乱	ー	8.1	2-3	準不燃
SGP1622	m	3,800	3,920	●	97	50乱	ー	8.1	2-3	準不燃
prestigious textiles										
SGP1631	m	1,700	3,270	●	52	100乱	65 (ステップ柄合せ)	52	2-3	準不燃
SGP1632	m	1,700	3,270	●	52	100乱	65 (ステップ柄合せ)	52	2-3	準不燃
SGP1633	m	1,700	3,270	●	52	100乱	52 (ステップ柄合せ)	52	2-3	準不燃
EDA										
SGP1641	m	2,000	2,160	●	93	50乱	64	31	2-3	準不燃
SGP1642	m	2,000	2,160	●	93	50乱	64	31	2-3	準不燃
SGP1643	m	4,400	4,790	●	92	50乱	26.7	15.4	1-6	不燃
SGP1644	m	4,400	4,790	●	92	50乱	26.7	15.4	1-6	不燃
Chic Classic										
SGP1651	m	4,500	4,900	●	92	50乱	32	30.8	1-1	不燃
SGP1652	m	4,500	4,900	●	92	50乱	32	30.8	1-1	不燃
SGP1653	m	4,500	4,900	●	92	50乱	32	30.8	1-1	不燃
SGP1654	m	4,500	4,900	●	92	50乱	32	30.8	1-1	不燃
SGP1655	m	1,400	1,530	●	92	50乱	32.1	30.8	2-3	準不燃
SGP1656	m	1,400	1,530	●	92	50乱	32.1	30.8	2-3	準不燃
SGP1657	m	4,900	5,330	●	92	50乱	62.8	92	2-3	準不燃
SGP1658	m	4,900	5,330	●	92	50乱	62.8	92	2-3	準不燃
SGP1659	m	1,400	1,520	●	92.5	50乱	70	92.5	2-3	準不燃
SGP1660	m	1,400	1,520	●	92.5	50乱	70	92.5	2-3	準不燃
SGP1661	m	2,000	2,180	●	92	50乱	32	23	2-3	準不燃
SGP1662	m	2,000	2,180	●	92	50乱	32	23	2-3	準不燃
SGP1663	m	2,900	3,030	●	96	50乱	9.4	6	2-3	準不燃
SGP1664	m	3,200	3,340	●	96	50乱	62.3	48.2	2-3	準不燃
SGP1665	m	4,500	4,600	●	98	50乱	43.5	32.7	2-3	準不燃
Eijffinger										
SGP1671	本	20,000	3,780	●	53	10巻	53 (ステップ柄合せ)	53	2-3	準不燃
SGP1672	本	20,000	3,780	●	53	10巻	53 (ステップ柄合せ)	53	2-3	準不燃
SGP1673	本	20,000	3,780	●	53	10巻	53 (ステップ柄合せ)	53	2-3	準不燃
SGP1674	本	20,000	3,850	●	52	10巻	64 (ステップ柄合せ)	52	2-3	準不燃
SGP1675	本	20,000	3,850	●	52	10巻	64 (ステップ柄合せ)	52	2-3	準不燃
SGP1676	本	20,000	3,850	●	52	10巻	64 (ステップ柄合せ)	52	2-3	準不燃
SGP1677	本	20,000	3,850	●	52	10巻	64 (ステップ柄合せ)	52	2-3	準不燃
Floral										
SGP1681	m	1,400	1,520	●	92.5	50乱	64.1	92.5	2-3	準不燃
SGP1682	m	1,400	1,520	●	92.5	50乱	64.1	92.5	2-3	準不燃
SGP1683	m	1,400	1,520	●	92.5	50乱	64 (ステップ柄合せ)	61.8	2-3	準不燃
SGP1684	m	1,400	1,520	●	92.5	50乱	64 (ステップ柄合せ)	61.8	2-3	準不燃
SGP1685	m	1,400	1,520	●	92.5	50乱	64.2	92.5	2-3	準不燃
SGP1686	m	1,400	1,520	●	92.5	50乱	64.2	92.5	2-3	準不燃
SGP1687	m	1,400	1,520	●	92.5	50乱	64.2 (ステップ柄合せ)	61.8	2-3	準不燃
SGP1688	m	1,400	1,520	●	92.5	50乱	64.2 (ステップ柄合せ)	61.8	2-3	準不燃

品番	販売単位	標準価格(円/販売単位)	m²価格(円)	特殊掛率	規格 巾(cm)	規格 長さ(m)	リピート(cm) タテ	リピート(cm) ヨコ	防火種別	防火
AUTOMOBILI LAMBORGHINI										
SGP1691	m	3,000	4,290	●	70	50乱	60 (エンボスリピート)	70	2-3	準不燃
SGP1692	m	3,000	4,290	●	70	50乱	60 (エンボスリピート)	70	2-3	準不燃
SGP1693	m	3,000	4,290	●	70	50乱	60 (エンボスリピート)	70	2-3	準不燃
SGP1694	m	3,000	4,290	●	70	50乱	60 (エンボスリピート)	70	2-3	準不燃
SGP1695	m	3,000	4,290	●	70	50乱	70 (エンボスリピート)	70	2-3	準不燃
SGP1696	m	3,000	4,290	●	70	50乱	70 (エンボスリピート)	70	2-3	準不燃
SGP1697	m	3,000	4,290	●	70	50乱	70 (エンボスリピート)	70	2-3	準不燃
ÉLITIS										
SGP1701	m	3,000	3,000	●	100	50乱	95	100	2-2	準不燃
SGP1702	m	3,000	3,000	●	100	50乱	95	100	2-2	準不燃
SGP1703	m	3,000	3,000	●	100	50乱	95	100	2-2	準不燃
SGP1704	m	3,000	3,000	●	100	50乱	95	100	2-2	準不燃
SGP1705	m	2,100	3,000	●	70	50乱	91 (ステップ柄合せ)	70	2-2	準不燃
SGP1706	m	2,100	3,000	●	70	50乱	91 (ステップ柄合せ)	70	2-2	準不燃
SGP1707	m	2,100	3,000	●	70	50乱	51 (ステップ柄合せ)	70	2-2	準不燃
SGP1708	m	2,100	3,000	●	70	50乱	51 (ステップ柄合せ)	70	2-2	準不燃
SGP1709	m	3,000	3,000	●	100	50乱	95.4 (エンボスリピート)	100	2-2	準不燃
SGP1710	m	3,000	3,000	●	100	50乱	95.4 (エンボスリピート)	100	2-2	準不燃
SGP1711	m	2,100	3,000	●	70	50乱	90	70	2-2	準不燃
SGP1712	m	2,100	3,000	●	70	50乱	91	70	2-2	準不燃
Cool										
SGP1721	m	5,500	5,760	●	95.5	50乱	66.2	47.8	2-3	準不燃
SGP1722	m	5,500	5,760	●	95.5	50乱	66.2	47.8	2-3	準不燃
SGP1724	m	1,400	1,530	●	92	50乱	64.1	92	1-4	不燃
SGP1725	m	1,400	1,530	●	92	50乱	64.1	92	1-4	不燃
SGP1726	m	1,800	1,950	●	92.5	50乱	64	92.5	1-6	不燃
SGP1727	m	1,800	1,950	●	92.5	50乱	64	92.5	1-6	不燃
Rich										
SGP1728	m	1,800	1,960	●	92	50乱	32	46.1	2-3	準不燃
SGP1729	m	1,800	1,960	●	92	50乱	32	46.1	2-3	準不燃
SGP1730	m	1,800	1,940	●	93	50乱	64	46.5	2-3	準不燃
SGP1731	m	1,800	1,940	●	93	50乱	64	46.5	2-3	準不燃
SGP1732	m	1,400	1,520	●	92.5	50乱	64.2	92.5	2-3	準不燃
SGP1733	m	1,400	1,520	●	92.5	50乱	64.2	92.5	2-3	準不燃
SGP1734	m	1,400	1,520	●	92.5	50乱	64	92.5	2-3	準不燃
SGP1735	m	1,400	1,520	●	92.5	50乱	64	92.5	2-3	準不燃
SGP1736	m	1,400	1,530	●	92	50乱	64.2	92	2-3	準不燃
SGP1737	m	1,400	1,530	●	92	50乱	64.2	92	2-3	準不燃
SGP1738	m	1,400	1,530	●	92	50乱	64.2	92	2-3	準不燃
カゲトヒカリ										
SGP1751	枚	20,000	55,560	●	60	60cm・1枚柄			6-1	不燃*
SGP1752	枚	20,000	55,560	●	60	60cm・1枚柄			6-1	不燃*
SGP1753	枚	20,000	55,560	●	60	60cm・1枚柄			6-1	不燃*
SGP1754	本	55,000	20,380	●	90	3巻	ー	ー	1-1	不燃
SGP1755	本	55,000	20,380	●	90	3巻	ー	ー	1-1	不燃
SGP1756	m	3,800	4,140	●	92	50乱	53.5	92	1-6	不燃
SGP1757	m	3,800	4,140	●	92	50乱	53.5	92	1-6	不燃
SGP1758	m	3,800	4,140	●	92	50乱	53.5	92	1-6	不燃
SGP1759	m	3,800	4,140	●	92	50乱	53.5	92	1-6	不燃
SGP1760	本	45,000	16,310	●	92	3巻	ー	ー	1-2	不燃・準不燃
SGP1761	本	45,000	16,310	●	92	3巻	ー	ー	1-2	不燃・準不燃
SGP1762	m	3,800	4,140	●	92	50乱	ー	ー	1-6	不燃
SGP1763	m	3,800	4,140	●	92	50乱	ー	ー	1-6	不燃
SGP1764	m	3,800	4,140	●	92	50乱	ー	ー	1-6	不燃
SGP1765	m	3,800	4,140	●	92	50乱	ー	ー	1-6	不燃
SGP1766	m	3,800	4,140	●	92	50乱	ー	ー	1-6	不燃
SGP1767	m	3,800	4,140	●	92	50乱	ー	ー	1-6	不燃
SGP1768	枚	9,900	16,460	●	94	64cm・1枚柄			6-1	不燃*
SGP1769	枚	9,900	16,460	●	94	64cm・1枚柄			6-1	不燃*
SGP1770	枚	9,900	16,460	●	94	64cm・1枚柄			6-1	不燃*
SGP1771	m	2,600	2,830	●	92	50乱	ー	ー	1-6	不燃
SGP1772	m	2,600	2,830	●	92	50乱	ー	ー	1-6	不燃
SGP1773	m	2,600	2,830	●	92	50乱	ー	ー	1-6	不燃
SGP1774	m	2,600	2,830	●	92	50乱	ー	ー	1-6	不燃

＊準不燃・難燃の認定は取得しておりません。

BRAND & PATTERN ー XSELECT premium collection ー

品番	販売単位	標準価格(円/販売単位)	m²価格(円)	特殊掛率	規格 巾(cm)	規格 長さ(m)	リピート(cm) タテ	リピート(cm) ヨコ	防火種別	防火
ハイグラフィカ										
HZ-8301	セット	174,600	11,980	●	90	2.7×6枚	270	540	1-4	不燃
HZ-8302	セット	174,600	11,980	●	90	2.7×6枚	270	540	1-4	不燃
HZ-8303	セット	116,400	11,980	●	90	2.7×4枚	270	360	1-4	不燃
HZ-8304	セット	116,400	11,980	●	90	2.7×4枚	270	360	1-4	不燃
HZ-8305	セット	116,400	11,980	●	90	2.7×4枚	270	360	1-4	不燃
HZ-8306	セット	116,400	11,980	●	90	2.7×4枚	270	360	1-4	不燃
HZ-8307	セット	174,600	11,980	●	90	2.7×6枚	270	540	1-4	不燃
HZ-8308	セット	174,600	11,980	●	90	2.7×6枚	270	540	1-4	不燃
HZ-4551	セット	96,000	10,670	●	90	2.5×4枚	250	360	1-4	不燃
HZ-4601	セット	96,000	10,670	●	90	2.5×4枚	250	360	1-4	不燃
HZ-7042L	セット	108,000	12,000	●	90	2.5×4枚	250	360	1-4	不燃
HZ-7043L	セット	108,000	12,000	●	90	2.5×4枚	250	360	1-4	不燃

※表示価格は標準材料価格であり、消費税は含まれておりません。

商品選択上の注意

商品選択上の注意(共通事項)

1 防火性能について

建築物の内装仕上げに関しては、建築基準法により防火上の基準が定められており、建築物の用途や規模・構造に応じて、認定を受けた材料を使用することが義務づけられています。見本帳の商品サンプル掲載ページでは、防火性能(防火認定区分)を目安として表示しておりますが、防火性能は壁装材の防火認定だけでなく、下地基材および施工方法との組み合わせによって規定されるものですのでご注意ください。詳細は巻末の別冊資料にてご確認ください。

2 防かび性能について

壁紙工業会制定の防かび壁紙の性能規定に基づき、試験結果が0の商品に「防かび」の表示をしています。

菌糸の発育	結果の表示
肉眼および顕微鏡下でかびの発育が認められない	0
肉眼ではかびの発育が認められないが、顕微鏡下では明らかに確認できる	1
肉眼でかびの発育が認められ、発育部分の面積は試料の全面積の25%未満	2
肉眼でかびの発育が認められ、発育部分の面積は試料の全面積の25%以上～50%未満	3
菌糸はよく発育し、発育部分の面積は試料の全面積の50%以上	4
菌糸の発育は激しく、試料全面を覆っている	5

※表示は試験片5点の平均を計算し、小数点第一位を四捨五入して行う。

防かび表示商品には、防かび加工をしてありますが、壁紙単体でかびの発生を防ぐことはできません。かびの発生は建物の構造や室内環境に大きく影響されます。常に換気を心がけ、風通しを良くして、湿度の上昇を抑えてください。施工時に防かび剤を糊に添加すると、より効果的です。

3 表面強化性能について

壁紙工業会制定の表面強化壁紙の性能規定に基づき、試験結果が4級以上の商品に「表面強化」の表示をしています。

等級	評価基準
5級	一見視で特に変化が見られない
4級	多少表面傷が見られるが、比較的大きな表面層の破れ等は見られない
3級	表面層の破れが明確に見える
2級	表面が破けて紙等の裏打材が明らかに見える(長さ1cm未満)
1級	表面が破けて紙等の裏打材が明らかに見える(長さ1cm以上)

4 機能性壁紙について

機能性壁紙につきましては、それぞれの特性や注意点をご理解の上、ご選定ください。

5 使用環境について

高温、多湿、水濡れの環境や屋外での使用はお避けください。天井や間接照明付近など、下地の段差が目立つ場所にご使用になる場合は、厚みのある商品をお選びいただくことをおすすめします。

6 柄合わせの必要な商品について

柄合わせを必要とする商品は、要尺が無地系の商品よりも多くなりますのでご注意ください。施工の際は見本帳などの「リピート」表示を参考に柄合わせしてください。

7 パールインクやラメを使用した商品について

パールインクやラメを使用した商品は、壁紙表面を衣類等で擦るとパールやラメの粒子が付着することがありますのでご注意ください。

8 施工費について

和紙や箔壁紙、織物壁紙などは、一般ビニル壁紙と比較して施工難易度が高いため、施工費が割増しになる場合があります。あらかじめ商品特性や現場の環境などをご確認の上、商品選択をお願いします。

選択・施工上の注意

各商品の選択・施工上の注意については、
P.93〜98の各分類別の内容をご確認ください。

品 番	【分類】選択・施工上の注意
ELEMENTUM	
SGM1001 〜 SGM1015	I
SGM1016 〜 SGM1023	M
SGM1024 〜 SGM1031	R
SGM1032 〜 SGM1041	D
COLOR SELECTION	
SGM1051 〜 SGM1062	G
SGM1063 〜 SGM1068	I
SGM1069 〜 SGM1074	M
SGM1075 〜 SGM1092	R
SGM1093 〜 SGM1097	I
SGM1098 〜 SGM1109	D
和 紙	
SGM1111 〜 SGM1134	D
SGM1135	A
SGM1136	C
SGM1137 〜 SGM1152	A
SGM1153 〜 SGM1155	B
SGM1156 〜 SGM1165	A
箔	
SGM1181 〜 SGM1195	E
SGM1196 〜 SGM1208	Q
コルク	
SGM1221 〜 SGM1230	T
紙 布	
SGM1241 〜 SGM1266	M
織 物	
SGM1271 〜 SGM1295	I
SGM1296 〜 SGM1305	K
SGM1310 〜 SGM1351	I
不燃認定織物	
SGM1361 〜 SGM1380	I
SGM1381 〜 SGM1382	L
珪藻土・ふりまき	
SGM1391 〜 SGM1413	R
miraslate™	
SGM1421 〜 SGM1428	V
WILL WOOD®	
SGC151-S 〜 SGC176-L	U
Ultrasuede®	
SGK001 〜 SGK020	N

品 番	【分類】選択・施工上の注意
infich	
SGP1501 〜 SGP1560	O
ARMANI/CASA	
SGP1571 〜 SGP1579	P
MISSONI HOME	
SGP1581 〜 SGP1586	P
JANNELLI & VOLPI	
SGP1591 〜 SGP1606	P
Elegant Classic	
SGP1611 〜 SGP1612	I
SGP1613 〜 SGP1614	D
SGP1615 〜 SGP1618	S
SGP1619 〜 SGP1622	I
prestigious textiles	
SGP1631 〜 SGP1633	F
EDA	
SGP1641 〜 SGP1642	H
SGP1643 〜 SGP1644	I
Chic Classic	
SGP1651 〜 SGP1654	S
SGP1655 〜 SGP1656	O
SGP1657 〜 SGP1658	D
SGP1659 〜 SGP1660	O
SGP1661 〜 SGP1662	H
SGP1663 〜 SGP1665	I
Eijffinger	
SGP1671 〜 SGP1677	F
Floral	
SGP1681 〜 SGP1688	O
AUTOMOBILI LAMBORGHINI	
SGP1691 〜 SGP1697	P
ÉLITIS	
SGP1701 〜 SGP1712	P
Cool	
SGP1721 〜 SGP1722	I
SGP1724 〜 SGP1725	O
SGP1726 〜 SGP1727	R
Rich	
SGP1728 〜 SGP1731	H
SGP1732 〜 SGP1738	O
カゲトヒカリ	
SGP1751	C
SGP1752 〜 SGP1753	A
SGP1754 〜 SGP1755	J
SGP1756 〜 SGP1759	D
SGP1760 〜 SGP1761	J
SGP1762 〜 SGP1767	M
SGP1768 〜 SGP1770	A
SGP1771 〜 SGP1774	D

※HZ品番（ハイグラフィカ）の選択・施工上の注意についてはこちらの二次元コードよりご確認ください。 ▶

分類別選択・施工上の注意（共通事項）

[施工上の注意]

- 入念な下地処理を行い、施工面を平滑にしてください。
- モルタルや合板下地の場合、アクが発生し壁紙を変色させることがあるため、シーラー処理をしてください。SAシーラー（BB-318）をおすすめします。シーラー処理をすることで下地の通気性を安定させ、壁紙表面の経年変化を軽減します。
- 直射日光や空調による急激な温度変化、乾燥などの環境変化は避けてください。目隙の原因となります。

A 紙系壁紙 手加工和紙

特徴：1枚毎にさまざまな技法を施した手加工和紙の壁紙です。

[選択上の注意]

- 手加工和紙は1枚毎に色や風合いが異なります。ジョイントは合いませんので、あらかじめご了承ください。
- 原材料である楮繊維の塊が混入することがありますが、天然素材特有の風合いとしてあらかじめご了承ください。
- 漂白した楮繊維の上から胡粉を塗布しており、茶色い楮繊維や皮が入ることがありますが、天然素材特有の風合いとしてあらかじめご了承ください。
- 天然素材のため、ジョイント部分に色の差異が生じる場合があります。
- 天然素材のため、取り扱いは丁寧に行ってください。
- 手加工和紙は施工難易度が高いため、施工費が割増しになる場合があります。

[施工上の注意]

- 施工前に仮並べを行い、全体の色目や柄のバランスを取ることをおすすめします。
- 和紙の推奨接着剤は商品毎に異なります。
- 糊付け後は折りジワがつかないように大きくたたみ、上積みは避けてください。
- オープンタイムは15分以上が目安です。オープンタイムは温度や湿度に左右されますので現場環境に合わせて調節してください。オープンタイムを過度に取ると乾燥して、相ハギの発生や、ずらし・あおりの作業が困難となり、施工不良の原因になるおそれがあります。
- 糊は均一に塗布し、糊ダマリにご注意ください。糊付けは手塗りをおすすめします。
- ジョイントは重ね貼りをおすすめします。
  ※SGM1142・1143は商品特性上、重ね切りをおすすめします。
- やわらかい刷毛を使用し、金ヘラなどの硬いものは避けてください。
- 壁紙表面に糊が付着した場合は、固く絞ったスポンジか布で、軽く拭き取ってください。

B 紙系壁紙 手加工和紙（漆）

特徴：漆を使用した手加工和紙の壁紙です。

[選択上の注意]

- 手加工和紙は1枚毎に色や風合いが異なります。ジョイントは合いませんので、あらかじめご了承ください。
- 原材料である楮繊維の塊が混入することがありますが、天然素材特有の風合いとしてあらかじめご了承ください。
- 天然素材のため、ジョイント部分に色の差異が生じる場合があります。
- 天然素材のため、取り扱いは丁寧に行ってください。
- 手加工和紙は施工難易度が高いため、施工費が割増しになる場合があります。

[施工上の注意]

- 施工前に仮並べを行い、全体の色目や柄のバランスを取ることをおすすめします。
- 接着剤は、ミックス糊（BB-307）をおすすめします。
- 糊付け後は折りジワがつかないように大きくたたみ、上積みは避けてください。
- オープンタイムは30分以上が目安です。オープンタイムは温度や湿度に左右されますので現場環境に合わせて調節してください。オープンタイムを過度に取ると乾燥して、相ハギの発生や、ずらし・あおりの作業が困難となり、施工不良の原因になるおそれがあります。
- 糊は均一に塗布し、糊ダマリにご注意ください。糊付けは手塗りをおすすめします。
- ジョイントは重ね貼りをおすすめします。壁紙表面の重ね部分は、接着力を高めるため、サンダー処理を施してください。
- やわらかい刷毛を使用し、金ヘラなどの硬いものは避けてください。
- 商品特性上、表面が割れるおそれがあるため、出隅・入隅への施工は避けてください。
- 壁紙表面に糊が付着した場合は、固く絞ったスポンジか布で、軽く拭き取ってください。

C 紙系壁紙 手加工和紙（透過性有）

特徴：透過性のある手加工和紙の壁紙です。

[選択上の注意]

・手加工和紙は1枚毎に色や風合いが異なります。ジョイントは合いませんので、あらかじめご了承ください。
・漂白した楮繊維の上から胡粉を塗布しており、茶色い楮繊維や皮が入ることがありますが、天然素材特有の風合いとしてあらかじめご了承ください。
・天然素材のため、ジョイント部分に色の差異が生じる場合があります。
・天然素材のため、取り扱いは丁寧に行ってください。
・手加工和紙は施工難易度が高いため、施工費が割増しになる場合があります。

[施工上の注意]

・施工前に仮並べを行い、全体の色目や柄のバランスをとることをおすすめします。
・下地が透けやすい商品のため、カラーシーラームヘン(白)(ヤヨイ化学工業株式会社製造)を全面に塗布して施工してください。
・接着剤は、NEWサンゲツ糊(BB-378)、ウォールボンド105(ウォールボンド工業株式会社製造)をおすすめします。
・糊付け後は折りジワがつかないように大きくたたみ、上積みは避けてください。
・オープンタイムは10分以上が目安です。オープンタイムは温度や湿度に左右されますので現場環境に合わせて調節してください。オープンタイムを過度に取ると乾燥して、相ハギの発生や、ずらし・あおりの作業が困難となり、施工不良の原因になるおそれがあります。
・糊は均一に塗布し、糊ダマリにご注意ください。糊付けは手塗りをおすすめします。
・ジョイントは重ね貼りをおすすめします。
・ローラー掛けは当て布や当て紙を用いて、風合いを損なわないように注意して行ってください。
・やわらかい刷毛を使用し、金ヘラなどの硬いものは避けてください。
・壁紙表面に糊が付着した場合は、固く絞ったスポンジか布で、軽く拭き取ってください。

D 紙系壁紙 機械漉き和紙

特徴:さまざまな技法を施した機械漉き和紙の壁紙です。

[選択上の注意]

・天然素材のため、ジョイントは合いませんので、あらかじめご了承ください。
・原材料である楮繊維の塊が混入することがありますが、天然素材特有の風合いとしてあらかじめご了承ください。
・漂白した楮繊維の上から胡粉を塗布しており、茶色い楮繊維や皮が入ることがありますが、天然素材特有の風合いとしてあらかじめご了承ください。
・漉き込んである藁の長い部分や麻が剥がれ落ちる場合があります。

[施工上の注意]

・パテは下地と同色のものをご使用ください。厚みが薄い商品や色の白い商品には特に注意が必要です。
・接着剤は、NEWサンゲツ糊(BB-378)、ミックス糊100(BB-304)をおすすめします。
・糊付け後は折りジワがつかないように大きくたたみ、上積みは避けてください。
・オープンタイムは10分以上が目安です。オープンタイムは温度や湿度に左右されますので現場環境に合わせて調節してください。オープンタイムを過度に取ると乾燥して、相ハギの発生や、ずらし・あおりの作業が困難となり、施工不良の原因になるおそれがあります。
・糊は均一に塗布し、糊ダマリにご注意ください。
・ジョイントは重ね貼りをおすすめします。
・重ねる部分はローラー等で強く圧着せずに、刷毛等で押さえるように施工してください。
・やわらかい刷毛を使用し、金ヘラなどの硬いものは避けてください。
・壁紙表面に糊が付着した場合は、固く絞ったスポンジか布で、軽く拭き取ってください。

E 紙系壁紙 箔壁紙

特徴:箔を使用した壁紙です。

[選択上の注意]

・手加工品のため、1本毎に色や風合いが異なります。ジョイントは合いませんので、あらかじめご了承ください。
・天然素材のため、取り扱いは丁寧に行ってください。
・金属板などの非吸水性下地には施工しないでください。
・水まわりなどの水がかかる場所には適しません。
・箔壁紙は施工難易度が高いため、施工費が割増しになる場合があります。

[施工上の注意]

・巻き癖を直すため、施工前日に開梱して巻き戻し(逆巻)してください。
・間接照明の場合など下地が目立つ場合があります。
・接着剤は、NEWサンゲツ糊(BB-378)、ウォールボンド105(ウォールボンド工業株式会社製造)をおすすめします。
・糊付け後は折りジワがつかないように大きくたたみ、上積みは避けてください。
・オープンタイムは15分以上が目安です。オープンタイムは温度や湿度に左右されますので現場環境に合わせて調節してください。オープンタイムを過度に取ると乾燥して、相ハギの発生や、ずらし・あおりの作業が困難となり、施工不良の原因になるおそれがあります。
・糊は均一に塗布し、糊ダマリにご注意ください。糊付けは手塗りをおすすめします。
・糊が乾燥する前にコンセントカバーなどを取り付けますと変色の原因になりますので、必ず乾燥した後で取り付けてください。
・ジョイントは重ね貼りをおすすめします。壁紙表面の重ね部分は、接着力を高めるため、サンダー処理を施してください。重ねしろは当て布や当て紙を用いて、ローラーで圧着してください。
・やわらかい刷毛を使用し、金ヘラなどの硬いものは避けてください。
・壁紙表面に汗や糊が付着した場合は、水を含んだマイクロファイバーウエスで拭き取った後、乾いたマイクロファイバーウエスできれいに水分を拭き取ってください。夏場は汗が付着しやすいため特に注意して施工をお願いします。

F 紙系壁紙 輸入紙壁紙

特徴:海外から輸入した紙系壁紙です。

[選択上の注意]

・厚みがあり、表面がフラットなためジョイントが目立ちやすくなっていますので、あらかじめご了承ください。

[施工上の注意]

・施工前に貼り付け面に対して割付を決めてください。
・大柄の商品は壁紙の中心ではなく、柄の中心が壁面の中央に来るように割付するとバランスよく仕上がります。また、トイレのタンク裏面など、巾が狭い壁面では、壁面中央にジョイントを持ってくるのではなく、中央に1巾配置し、左右でジョイントするなど、柄の見え方を意識して割付を決めてください。
・接着剤は、NEWサンゲツ糊(BB-378)、ミックス糊100(BB-304)をおすすめします。
・糊付け後は折りジワがつかないように大きくたたみ、上積みは避けてください。
・オープンタイムは15分以上が目安です。オープンタイムは温度や湿度に左右されますので現場環境に合わせて調節してください。オープンタイムを過度に取ると乾燥して、相ハギの発生や、ずらし・あおりの作業が困難となり、施工不良の原因となるおそれがあります。
・ジョイントは重ね切りをおすすめしますが、耳がスリットしてある商品は突き付けで施工してください。
・やわらかい刷毛を使用し、金ヘラなどの硬いものは避けてください。
・汚れが付着しやすいため注意してください。汚れが付着した場合は、きれいな乾いた布で軽くたたくように素早く拭き取ってください。細かな汚れは、消しゴムで擦ると落ちることもあります。

G 紙系壁紙 ダイレクトフリース壁紙(国産)

特徴:フリース紙に直接プリント表現を施した壁紙です。

[選択上の注意]

・壁紙表面の無地部分はキズつきやすいためご注意ください。
・素材の特性により経年変化で部分的な変色などが起こる場合があります。

[施工上の注意]

・接着剤は、NEWサンゲツ糊(BB-378)、ミックス糊100(BB-304)をおすすめします。
・糊付け後は折りジワがつかないように大きくたたみ、上積みは避けてください。
・オープンタイムは15分程度が目安です。オープンタイムは温度や湿度に左右されますので現場環境に合わせて調節してください。オープンタイムを過度に取ると乾燥して、ずらし・あおりの作業が困難となり、施工不良の原因になるおそれがあります。
・やわらかい刷毛を使用し、金ヘラなどの硬いものは避けてください。
・壁紙表面に糊が付着した場合は、固く絞ったスポンジか布で、軽く拭き取ってください。

H 紙系壁紙 フロック壁紙

特徴:表面に短繊維を接着するフロック加工を施した壁紙です。

[選択上の注意]

・水まわりなどの水がかかる場所には適しません。

選択・施工上の注意

[施工上の注意]

・接着剤は、NEWサンゲツ糊(BB-378)、ミックス糊100(BB-304)をおすすめします。
・糊付け後は折りジワがつかないように大きくたたみ、上積みは避けてください。
・オープンタイムは15分以上が目安です。オープンタイムは温度や湿度に左右されますので現場環境に合わせて調節してください。オープンタイムを過度に取ると乾燥して、相ハギの発生や、ずらし・あおりの作業が困難となり、施工不良の原因になるおそれがあります。
・フロック加工部分は強く押さえると光沢が出ますので、当て布や当て紙を用いて、やわらかいローラーで軽く押さえてください。
・表面のテクスチャーに方向性があり、ジョイントが目立ちやすいので、貼り方向を統一してください。
・商品の特性上、施工時に伸縮があるため、オープンタイムに注意し、柄を合わせて施工をお願いします。
・壁紙表面に糊が付着した場合は、きれいな乾いた布で軽くたたくように素早く拭き取ってください。

I 繊維系壁紙 織物壁紙

特徴:さまざまな製法で織られた織物壁紙です。

[選択上の注意]

・商品の特性上、ジョイント部分に色の差異や目曲がりが生じる場合があります。
・製法上、壁紙表面に繊維の結び目が生じる場合があります。
・織物壁紙は柄が正確には合いません。ジョイント部分が目立つ場合がありますのであらかじめご了承ください。
・織物壁紙はほつれ防止加工を施しておりますが、製法上、完全に防止することはできません。

[施工上の注意]

・パテは下地と同色のものをご使用ください。厚みが薄い商品や色の白い商品には特に注意が必要です。
・接着剤は、NEWサンゲツ糊(BB-378)をおすすめします。商品特性上、生機と裏打紙の伸縮率の違いにより、裏打紙にシワが生じ、表面の生機に影響する場合がありますので、糊の選定と塗布量にご注意ください。
・糊付け後は折りジワがつかないように大きくたたみ、上積みは避けてください。特にタテ整経の商品は、折りジワがつきやすいので、取り扱いにはご注意ください。
・オープンタイムは20分以上が目安です。オープンタイムは温度や湿度に左右されますので現場環境に合わせて調節してください。オープンタイムを過度に取ると乾燥して、相ハギの発生や、ずらし・あおりの作業が困難となり、施工不良の原因になるおそれがあります。
・耳糸が右側にくるように、天地方向に注意して施工してください。
・やわらかい刷毛やウレタン製のローラーを使用して圧着してください。一定方向に撫で付け、端部のほつれに注意してください。
・常に鋭い刃先のカッターを使用し、下地ボードの表面を切り込まないように下敷きテープ(BB-471)を入れて施工してください。
・必ず有効巾でジョイントしてください。
・水拭きは避けてください。また洗剤もシミになるおそれがあるため使用しないでください。
・壁紙表面に水滴がつくと輪ジミとして跡が残ることがあるため、水滴をつけないよう注意してください。
・壁紙表面に糊が付着した場合は、きれいな乾いた布で軽くたたくように素早く拭き取ってください。

J 繊維系壁紙 織物壁紙(手加工品)

特徴:光沢のある糸を用いて織り上げた生地を、手加工で仕上げた織物壁紙です。

[選択上の注意]

・手加工品のため、1本毎にプリーツの粗密やテクスチャーに違いがあります。
・製法上、壁紙表面に繊維の結び目が生じる場合があります。
・ジョイントは合いませんのであらかじめご了承ください。
・商品の特性上、糸のスリップが目立つ場合があります。

[施工上の注意]

・施工前に仮並べを行い、全体の色目や柄のバランスを取ることをおすすめします。
・パテは下地と同色のものをご使用ください。厚みが薄い商品や色の白い商品には特に注意が必要です。
・接着剤は、NEWサンゲツ糊(BB-378)をおすすめします。
・糊付け後は折りジワがつかないように大きくたたみ、上積みは避けてください。
・オープンタイムは10分以上が目安です。オープンタイムは温度や湿度に左右されますので現場環境に合わせて調節してください。オープンタイムを過度に取ると乾燥して、相ハギの発生や、ずらし・あおりの作業が困難となり、施工不良の原因になるおそれがあります。
・糊は均一に塗布し、糊ダマリにご注意ください。糊付けは手塗りをおすすめします。
・やわらかい刷毛やウレタン製のローラーを使用して圧着してください。一定方向に撫で付け、端部のほつれに注意してください。
・常に鋭い刃先のカッターを使用し、下地ボードの表面を切り込まないように下敷きテープ(BB-471)を入れて施工してください。
・必ず有効巾でジョイントしてください。
・水拭きは避けてください。また洗剤もシミになるおそれがあるため使用しないでください。
・壁紙表面に水滴がつくと輪ジミとして跡が残ることがあるため、水滴をつけないよう注意してください。
・壁紙表面に糊が付着した場合は、きれいな乾いた布で軽くたたくように素早く拭き取ってください。

K 繊維系壁紙 織物壁紙(ファー)

特徴:起毛させたパイル地を使用した壁紙です。

[選択上の注意]

・商品の特性上、ジョイント部分に色の差異が生じる場合があります。
・織物壁紙は柄が正確には合いません。ジョイント部分が目立つ場合がありますので、あらかじめご了承ください。

[施工上の注意]

・パテは下地と同色のものをご使用ください。厚みが薄い商品や色の白い商品には特に注意が必要です。
・接着剤は、NEWサンゲツ糊(BB-378)をおすすめします。
・糊付け後は折りジワがつかないように大きくたたみ、上積みは避けてください。
・オープンタイムは10分以上が目安です。オープンタイムは温度や湿度に左右されますので現場環境に合わせて調節してください。オープンタイムを過度に取ると乾燥して、相ハギの発生や、ずらし・あおりの作業が困難となり、施工不良の原因になるおそれがあります。
・糊は均一に塗布し、糊ダマリにご注意ください。糊付けは手塗りをおすすめします。
・耳糸が右側にくるように、天地方向に注意して施工してください。
・やわらかい刷毛やウレタン製のローラーを使用し圧着してください。一定方向に撫で付け、端部のほつれに注意してください。また毛並みをカットしないようご注意ください。
・常に鋭い刃先のカッターを使用し、下地ボードの表面を切り込まないように下敷きテープ(BB-471)を入れて施工してください。
・必ず有効巾でジョイントしてください。
・水拭きは避けてください。また洗剤もシミになるおそれがあるため使用しないでください。
・壁紙表面に糊が付着した場合は、きれいな乾いた布で軽くたたくように素早く拭き取ってください。

L 繊維系壁紙 織物壁紙(美術館・博物館用)

特徴:アンモニアや酢酸の放出を抑え快適な展示空間を保つ織物壁紙です。

[選択上の注意]

・商品の特性上、ジョイント部分に色の差異や目曲がりが生じる場合があります。
・製法上、壁紙表面に繊維の結び目が生じる場合があります。
・織物壁紙は柄が正確には合いません。ジョイント部分が目立つ場合がありますのであらかじめご了承ください。
・織物壁紙はほつれ防止加工を施しておりますが、製法上、完全に防止することはできません。

[施工上の注意]

・パテは下地と同色のものをご使用ください。厚みが薄い商品や色の白い商品には特に注意が必要です。
・接着剤は、NEWサンゲツ糊(BB-378)をおすすめします。商品特性上、生機と裏打紙の伸縮率の違いにより、裏打紙にシワが生じ、表面の生機に影響する場合がありますので、糊の選定と塗布量にご注意ください。
・糊付け後は折りジワがつかないように大きくたたみ、上積みは避けてください。
・オープンタイムは10分以上が目安です。オープンタイムは温度や湿度に左右されますので現場環境に合わせて調節してください。オープンタイムを過度に取ると乾燥して、相ハギの発生や、ずらし・あおりの作業が困難となり、施工不良の原因になるおそれがあります。
・耳糸が右側にくるように、天地方向に注意して施工してください。
・やわらかい刷毛やウレタン製のローラーを使用し圧着してください。一定方向に撫で付け、端部のほつれに注意してください。
・常に鋭い刃先のカッターを使用し、下地ボードの表面を切り込まないように下敷きテープ(BB-471)を入れて施工してください。

・必ず有効巾でジョイントしてください。
・水拭きは避けてください。また洗剤もシミになるおそれがあるため使用しないでください。
・壁紙表面に水滴がつくと輪ジミとして跡が残ることがあるため、水滴をつけないよう注意してください。
・壁紙表面に糊が付着した場合は、きれいな乾いた布で軽くたたくように素早く拭き取ってください。

M　繊維系壁紙 紙布・サイザル・マニラ麻

特徴：天然素材（紙・麻）で織られた壁紙です。

[選択上の注意]

・天然素材のため、ジョイントは合いません。また、商品の色は均一ではありませんので、あらかじめご了承ください。
・製法上、壁紙表面に繊維の結び目が生じる場合があります。

[施工上の注意]

・接着剤は、NEWサンゲツ糊（BB-378）、ミックス糊100（BB-304）をおすすめします。
・糊付け後は折りジワがつかないように大きくたたみ、上積みは避けてください。
・オープンタイムは10分以上が目安です。オープンタイムは温度や湿度に左右されますので現場環境に合わせて調節してください。オープンタイムを過度に取ると乾燥して、相ハギの発生や、ずらし・あおりの作業が困難となり、施工不良の原因になるおそれがあります。
・常に鋭い刃先のカッターを使用し、下地ボードの表面を切り込まないように下敷きテープ（BB-471）を入れて施工してください。
・必ず有効巾でジョイントしてください。
・壁紙表面に糊が付着した場合は、固く絞ったスポンジか布で、軽く拭き取ってください。
・サイザルの毛羽立ちが気になる場合はハサミなどでカットしてください。

N　繊維系壁紙 Ultrasuede®

特徴：極細繊維を使用した壁紙です。

[選択上の注意]

・商品の特性上、ジョイント部分に色の差異が生じる場合があります。

[施工上の注意]

・パテは下地と同色のものをご使用ください。色の白い商品には特に注意が必要です。
・接着剤は、NEWサンゲツ糊（BB-378）をおすすめします。
・糊付け後は折りジワがつかないように大きくたたみ、上積みは避けてください。
・オープンタイムは10分以上が目安です。オープンタイムは温度や湿度に左右されますので現場環境に合わせて調節してください。オープンタイムを過度に取ると乾燥して、相ハギの発生や、ずらし・あおりの作業が困難となり、施工不良の原因になるおそれがあります。
・糊は均一に塗布し、糊ダマリにご注意ください。
・耳糸が右側にくるように、天地方向に注意して施工してください。
・やわらかい刷毛やウレタン製のローラーを使用し圧着してください。一定方向に撫で付け、端部のほつれに注意してください。また毛並みをカットしないようご注意ください。
・常に鋭い刃先のカッターを使用し、下地ボードの表面を切り込まないように下敷きテープ（BB-471）を入れて施工してください。
・必ず有効巾でジョイントしてください。
・壁紙表面に糊が付着しないようにご注意ください。

O　塩化ビニル樹脂系壁紙 一般ビニル壁紙

特徴：一般的な塩化ビニル壁紙です。

[施工上の注意]

・低温時には商品が硬くなっていることがあるため、室内や商品を暖めてから施工してください。接着剤についても低温時は本来の効果が発揮されません。
・特に薄手で表面の凹凸（エンボス）が浅いもの、メタリック調や光沢のあるものはご注意ください。
・接着剤は、NEWサンゲツ糊（BB-378）、ミックス糊100（BB-304）をおすすめしますが、下地に合わせ、適切な接着剤を選定してください。
・糊付け後は折りジワがつかないように大きくたたみ、上積みは避けてください。
・オープンタイムは比較的長くとれますが、長時間つけ置きをする場合はビニル袋などに入れて養生してください。オープンタイムを過度に取ると乾燥して、相ハギの発生や、ずらし・あおりの作業が困難となり、施工不良の原因になるおそれがあります。
・常に鋭い刃先のカッターを使用し、下地ボードの表面を切り込まないように下敷きテープ（BB-471）を入れて施工してください。
・施工する際は、垂直に貼り付けしてください。曲がった状態で貼り続けると、柄合わせに不具合が生じたり、寸法が不足したりすることがあります。
・ジョイント部分はローラーで押さえる必要がありますが、過度に強く押さえるとツヤ変化やエンボスつぶれなどの原因になるおそれがあるためご注意ください。
・見本帳に記載してある有効巾で施工してください。有効巾を超えた使用は左右の色違いを発生させる可能性があります。また、ジョイント時には壁紙の耳同士でジョイントしてください。巾落としでの耳と耳以外のジョイントは左右の色違いの原因となります。
・壁紙表面に糊や汚れが付着した場合は、水を含ませたきれいな布で拭き取ってください。糊が付着したまま放置しておくと、変色やかびが発生する原因となります。

P　塩化ビニル樹脂系壁紙 輸入ビニル壁紙

特徴：海外から輸入したビニル壁紙です。

[選択上の注意]

・製法上、ジョイント部分に色の差異やムラが生じる場合があります。

[施工上の注意]

・低温時には商品が硬くなっていることがあるため、室内や商品を暖めてから施工してください。接着剤についても低温時は本来の効果が発揮されません。
・施工前に貼り付け面に対して割付を決めてください。
・大柄の商品は壁紙の中心ではなく、柄の中心が壁面の中央に来るように割付するとバランスよく仕上がります。また、トイレのタンク裏面など、巾が狭い壁面では、壁面中央にジョイントを持ってくるのではなく、中央に1巾配置し、左右でジョイントするなど、柄の見え方を意識して割付を決めてください。
・接着剤は、NEWサンゲツ糊（BB-378）、ミックス糊100（BB-304）をおすすめします。
・糊付け後は折りジワがつかないように大きくたたみ、上積みは避けてください。
・オープンタイムは15分以上が目安です。オープンタイムは温度や湿度に左右されますので現場環境に合わせて調節してください。オープンタイムを過度に取ると乾燥して、相ハギの発生や、ずらし・あおりの作業が困難となり、施工不良の原因になるおそれがあります。
・常に鋭い刃先のカッターを使用し、下地ボードの表面を切り込まないように下敷きテープ（BB-471）を入れて施工してください。
・撫で付けはやわらかい刷毛を使用してください。硬い刷毛や布による摩擦は白化および色落ちの懸念があるため注意してください。特に濃色の壁紙は白化、色落ちが目立ちやすいため注意して施工してください。
・商品特性上、壁紙表面のパールインクが撫で付け時に落ちることがありますが、品質上の問題はありません。
・濃色の商品は特に壁紙表面のキズに注意して施工してください。
・柄の方向、天地については見本帳で確認してください。
・ジョイントマークがない商品があります。柄合わせをする際は柄を目視で確認してください。
・壁紙表面に糊が付着した場合は、固く絞ったスポンジか布で、軽く拭き取ってください。

Q　塩化ビニル樹脂系壁紙・紙系壁紙 アルミ箔・アルミ蒸着

特徴：アルミ箔やアルミ蒸着にプリント表現を施した壁紙です。

[施工上の注意]

・低温時は商品が硬くなっていることがあるため、室内や商品を暖めてから施工してください。低温時にはエアーが抜けにくく、フクレが生じやすいため注意が必要です。
・接着剤は、NEWサンゲツ糊（BB-378）、ミックス糊100（BB-304）をおすすめします。希釈糊の場合は、必要に応じて補強糊300クリーン（BB-451）をご使用ください。
・糊付け後は折りジワがつかないように大きくたたみ、上積みは避けてください。
・オープンタイムは30分以上を目安に長めに取ってください。オープンタイムは温度や湿度に左右されますので現場環境に合わせて調節してください。オープンタイム不足はフクレ等の原因になることがあります。
・出隅の納めの際は折り曲げた壁紙の表面からきれいな布でしっかりと押さえてください。金属をラミネートしており一般ビニル壁紙と比較して商品が硬いため、ご注意ください。
・ローラー掛けは当て布や当て紙を用いて、行ってください。
・やわらかい刷毛を使用し、金ヘラなどの硬いものは避けてください。
・壁紙表面に糊や汚れが付着した場合は、水を含ませたきれいな布で拭き取った後、乾いた布できれいに水分を拭き取ってください。拭き残しがあると変色の原因となります。

選択・施工上の注意

R　無機質系壁紙 珪藻土・じゅらく・シェルパウダー

特徴：天然素材の珪藻土や鉱石を使用した壁紙です。

[選択上の注意]

- 天然素材のため、ジョイント部分に色の差異が生じる場合があります。
- 商品の特性上、粒子が欠落する場合がありますのであらかじめご了承ください。

[施工上の注意]

- 接着剤は、NEWサンゲツ糊（BB-378）、ミックス糊100（BB-304）をおすすめします。
- 糊付け後は折りジワがつかないように大きくたたみ、上積みは避けてください。
- オープンタイムは15分程度が目安です。オープンタイムは温度や湿度に左右されますので現場環境に合わせて調節してください。オープンタイムを過度に取ると乾燥して、相ハギの発生や、ずらし・あおりの作業が困難となり、施工不良の原因になるおそれがあります。
- オープンタイムを取る際の養生袋への保管は、高温多湿の環境下となり壁紙表面の素材が欠落しやすくなるおそれがありますので避けてください。
- 常に鋭い刃先のカッターを使用し、下地ボードの表面を切り込まないように下敷きテープ（BB-471）を入れて施工してください。
- 壁紙表面に糊が付着しないようにしてください。変色や表面の粒子が欠落する場合があります。
- 壁紙表面の素材が剥がれるおそれがありますので、糊付け後は慎重にお取り扱いください。
- やわらかい刷毛を使用し、金ヘラなどの硬いものは避けてください。
- 水拭きは避けてください。また洗剤もシミになるおそれがあるため使用しないでください。
- 壁紙表面に糊が付着した場合は、きれいな乾いた布で軽くたたくように素早く拭き取ってください。

S　無機質系壁紙 クリスタルビーズ

特徴：ガラスビーズ・大理石の粒子を使用した壁紙です。

[選択上の注意]

- 商品の特性上、粒子が欠落する場合がありますのであらかじめご了承ください。

[施工上の注意]

- 接着剤は、NEWサンゲツ糊（BB-378）、ミックス糊100（BB-304）をおすすめします。
- 糊付け後は折りジワがつかないように大きくたたみ、上積みは避けてください。
- オープンタイムは15分程度が目安です。オープンタイムは温度や湿度に左右されますので現場環境に合わせて調節してください。オープンタイムを過度に取ると乾燥して、相ハギの発生や、ずらし・あおりの作業が困難となり、施工不良の原因になるおそれがあります。
- オープンタイムを取る際の養生袋への保管は、高温多湿の環境下となり壁紙表面の素材が欠落しやすくなるおそれがありますので避けてください。
- 常に鋭い刃先のカッターを使用し、下地ボードの表面を切り込まないように下敷きテープ（BB-471）を入れて施工してください。
- ローラー掛けはウレタン製のローラーを用いて、丁寧に行ってください。金属製ローラーは壁紙表面を傷め、光沢がなくなるおそれがありますので使用しないでください。
- ローラーを強く掛けたり、表面を強く擦らないでください。粒子が取れたり光沢が変わることがあります。
- 遠目から確認して、裏面に粒子が入っている場合は、壁紙をめくって取り除いてください。
- 裏面に粒子が残った場合は、当て布を当て上から軽くたたいてください（石膏ボード下地で完全乾燥前のみ、目立たないところで試してください）。
- 壁紙表面に糊が付着した場合は、きれいな乾いた布で軽くたたくように素早く拭き取ってください。

T　壁紙その他 コルク

特徴：天然素材のコルクを使用した輸入壁紙です。

[選択上の注意]

- 天然素材のため、色や風合いは均一ではありません。また、ジョイントは合いませんのであらかじめご了承ください。

[施工上の注意]

- 接着剤は、NEWサンゲツ糊（BB-378）、ミックス糊100（BB-304）をおすすめします。
- 糊付け後はたたまずに丸めて保管してください。上積みして強く荷重がかかるとコルクが割れることがあるのでご注意ください。
- オープンタイムは10分以上が目安です。出隅・入隅部分は材料が硬く納まりにくいのでオープンタイムを長めに取ってください。オープンタイムは温度や湿度に左右されますので現場環境に合わせて調節してください。オープンタイムを過度に取ると乾燥して、相ハギの発生や、ずらし・あおりの作業が困難となり、施工不良の原因になるおそれがあります。
- オープンタイムを取る際の養生袋への保管は、高温多湿の環境下となり壁紙表面の素材が欠落しやすくなるおそれがありますので避けてください。
- 常に鋭い刃先のカッターを使用し、下地ボードの表面を切り込まないように下敷きテープ（BB-471）を入れて施工してください。
- 出隅・入隅ははねやすく角が出にくいため、接着補強剤300クリーン（BB-451）を捨て糊として使用し、入念に圧着してください。
- 壁紙表面に汗や糊が付着した場合は、水を含んだ布できれいに拭き取ってください。

U　壁紙その他 天然木突板壁紙 WILL WOOD®

特徴：天然木を薄くスライスし、一枚一枚横繋ぎして仕上げた突板壁紙です。

[選択上の注意]

- 見本帳のサンプルと納品された製品の色柄は異なりますので、あらかじめご了承ください。
- 紫外線により経時で色や質感が変化します。特に日光が当たりやすい場合や照明との距離が近い場合などは、変化が起こりやすいためご注意ください。
- 部分的に光が当たる環境では、一部だけの変色が促進され、色差が生じることがあります。
- 天然木製品は水分に弱いため、屋外や水分や湿気にさらされる場所には使用しないでください。
- 施工後、経時で細かなシワや割れ、目隙、木目の欠損等が発生することがあります。

[施工上の注意]

- 接着剤は、ミックス糊（BB-307）を使用してください。
- 糊付け後は折りジワがつかないように大きくたたみ、上積みは避けてください。
- オープンタイムは10分以上が目安です。オープンタイムは温度や湿度に左右されますので現場環境に合わせて調節してください。オープンタイムを過度に取ると乾燥して、相ハギの発生や、ずらし・あおりの作業が困難となり、施工不良の原因になるおそれがあります。
- 糊は均一に塗布し、糊ダマリにご注意ください。
- 常に鋭い刃先のカッターを使用し、下地ボードの表面を切り込まないように下敷きテープ（BB-471）を入れて施工してください。
- 出隅・入隅は接着補強剤300クリーン（BB-451）を捨て糊として使用してください。
- 表面に水分が付着すると水ジミが発生するおそれがあるため、十分に気を付けてください。
- 木目に対して垂直方向の折り曲げ施工はおすすめしません。
- 製品裏面に連番の記載があります。施工面の右側から番号順に施工していただくと、木目がある程度揃い、より自然な仕上がりになります。
- 壁紙表面に糊が付着した場合は、きれいな乾いた布で軽くたたくように素早く拭き取ってください。

V　壁紙その他 miraslate™

特徴：天然石の質感を忠実に再現した壁面用シートです。

[選択上の注意]

- 本製品は垂直壁面用途専用です。天井への施工はできません。
- タイル毎に色や風合いが異なります。ジョイントは合いませんので、あらかじめご了承ください。
- 衝撃を加えると破損する可能性があります。特に四方の角は欠けやすいため、取り扱いは丁寧に行ってください。

[施工上の注意]

- 施工前に仮並べを行い、全体の色目や柄のバランスを取ることをおすすめします。
- 接着剤は、ミックス糊（BB-304）をおすすめします。
- 糊は均一に塗布し、糊ダマリにご注意ください。糊付けは手塗りをおすすめします。
- タイルはカッターで切断加工が可能です。加工する場合は、原則タイル表面側から刃を入れてください。深さ方向に2/3程度までカット後、切断面をくの字に折り曲げる事で切断が可能です。
- ウレタン製のローラーを使用して、しっかりと圧着してください。ローラーがけは目地をまたいで行わないでください。金属製ローラーはタイル表面を傷めるおそれがありますので使用しないでください。
- タイル表面に糊が付着した場合は、水を含んだマイクロファイバーウエスで拭き取った後、乾いたマイクロファイバーウエスできれいに水分を拭き取ってください。

壁紙の材料特性に関する注意

1 ジョイントや剥がれについて

壁紙は石膏ボードなどの下地材に有効巾でジョイントして施工するため、必ず継ぎ目が生じます。壁紙の仕様やデザイン、使用環境によっては継ぎ目が目立つ場合がありますのでご了承ください。また、壁紙の伸縮による目隙や経年での剥がれが生じる可能性があります。

2 変色について

壁紙自体は外的な影響を受けずに変色することはありません。紫外線による色褪せや、施工環境・使用環境によって変色・シミなどの変化が生じる場合があります。

3 表面強度について

衝撃やひっかき、摩擦によってキズや破れが発生する場合がありますのでご注意ください。

4 ひび割れについて

建物や下地の振動により、壁紙表面にひび割れ（クラック）が生じることがあります。特に異なる下地材のジョイント部分や、構造材がない部分での下地のつなぎ部分では、振動等による動きが大きくなり、壁紙がひび割れやすくなります。壁紙単体では振動によるひび割れを防ぐことはできませんのでご了承ください。

5 色の見え方について

見本帳の現品見本や写真と実際の商品では、多少の色差が生じる場合があります。光源や使用環境によっても色が違って見える場合があります（メタメリズム）。また、製造時のロットによって多少の色差が生じる場合がありますのでご了承ください。

施工上の注意（共通事項）

1 下地の調整

[下地の平滑仕上げ]

施工後の不陸を防ぐため、下地は平滑に仕上げてください。また、ネジ・クギ類は施工後の変色を避けるため、突起を完全に沈め、サビ止めをしてください。

[下地や状況に応じたシーラー処理]

木質系・合板下地・コンクリート下地・モルタル下地に直接施工すると、壁紙にシミや変色が発生することがあります。それぞれ専用のシーラーで必ず下地処理をしてください。シーラー処理を施すことで、接着不良や変色を防ぎ、また、リフォーム時に剥がしやすくなります。

[下地と同色のパテを使用]

パテは下地と同色のものをご使用ください。下地と異なる色のパテを使用すると、施工後にパテの色が透けて見える場合があります。

[下地は乾燥させてから]

コンクリートやモルタルなどの湿式下地、およびシーラー・パテを施した箇所は十分に乾燥（水分率11%以下）してから施工を開始してください。乾燥が不十分な場合、壁紙の変色・剥がれ・かびが発生することがあります。

[浮いた裏打紙の処理]

貼り替え時、以前貼られていた壁紙の裏打紙が残っている場合、残った裏打紙は完全に剥がしてから施工してください。そのまま施工すると目隙や浮きの原因になります。

2 接着剤

[施工環境に合わせた準備]

環境や温度に合わせて接着剤の配合やオープンタイムを調整したり、部屋を暖めるなど配慮してください。特に5℃以下の環境では接着力が弱く、施工不良の原因になりますので、接着剤の注意事項を必ず守ってください。

[希釈・塗布量]

接着剤の希釈は、接着剤メーカーの指定割合を守ってください。
塗布量は140〜160g/m²を目安とし、均一に塗布してください。

[糊付け後の注意点]

壁紙に糊付け後、適切なオープンタイムを取ってください。施工を容易にするとともに、フクレや目隙の発生を防ぎます。また、壁紙をきつく折りたたむことは避けて、湾曲部に荷重がかからないようにしてください。折りジワが発生し、元に戻らない場合があります。

[糊付け後のたたみ方]

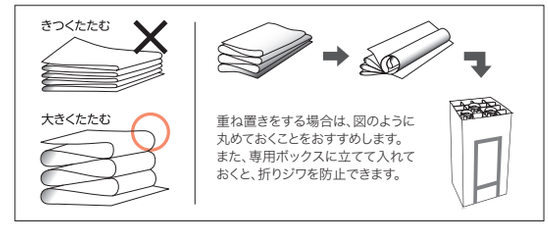

3 貼り付け

[ロット番号・施工上の注意の確認]

同じ空間に施工する場合は、同一ロットの商品をご使用ください。別ロット品で施工した場合、色違い等の不具合が生じることがあります。また、施工上の注意も十分にご確認の上、施工するようにしてください。

[有効巾について]

壁紙は必ず有効巾でご使用ください。重ねしろは有効巾に含みません。有効巾を超えた使用は、左右色違いの原因となります。

[石膏ボード下地の注意点]

カッターで石膏ボードの原紙まで切り込むと目隙の原因となりますので、カットの際は下敷きテープをご使用ください。また、ボードの継ぎ目付近ではジョイントしないでください。仕上がりに支障をきたすことがあります。

[ベニヤ下地の注意点]

ベニヤなどの木質下地に重ね切り施工する場合、カッターでシーラー塗布面を傷つけますとアクの滲み出しによる変色の原因になります。カットの際は下敷きテープを使用するか、突き付け施工をおすすめします。

[柄合わせについて]

柄合わせの必要な商品は見本帳に「リピート」を表示しています。リピートの値は理論値であり誤差が生じます。施工の際は、ジョイントマークを参考に、目視で柄を合わせて重ね切りにて施工してください。

[ジョイント位置について]

ジョイントは商品の端部同士としてください。端部と中央部でジョイントした場合、色差が生じるおそれがあります。また、天地・左右を確認の上、同一方向で施工してください。特に開口部の上下への施工や、貼り足しや部分補修で残材を使用する場合、一部分のみを横貼りにすると色違いが起こりやすいため、ご注意ください。

[壁紙端部の表示について]

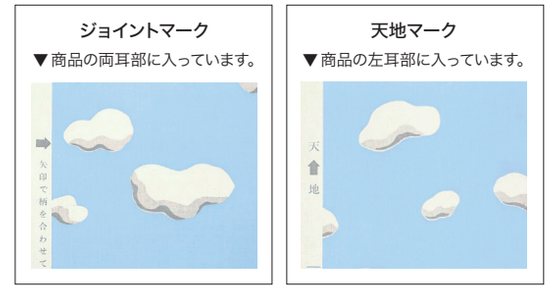

[付着した接着剤や汚れの処理]

壁紙の表面や廻り縁などに糊・汚れなどが付かないよう十分ご注意ください。付着した場合は、きれいな水を含ませた布で直ちに拭き取り、最後に乾拭きしてください。糊や汚れが付着したまま放置すると、かびや変色の原因になります。

[貼り出し確認]

品質には万全を期しておりますが、念のため壁紙を3巾ほど施工した時点で商品に問題のないことをご確認ください。明らかに欠陥があると判断された場合には、直ちに作業を中断し販売店または弊社営業窓口までご連絡いただきますようお願い申し上げます。3巾以降の施工費賠償については、お受けいたしかねますのでご了承ください。

4 養生

[施工後は自然乾燥を]

施工後は、接着剤が安定するまで自然乾燥させてください。急速に乾燥させると剥がれ・めくれなどの原因になります。

[養生テープについて]

粘着力の強いテープの使用は破れや汚れ、変色の原因になりますのでご注意ください。

壁紙のメンテナンス

1 一般注意事項

[入居後の換気]

施工時の臭いが残っている場合がありますので、入居後一週間程度は十分に換気を行ってください。

[直射日光等からの保護]

直射日光や熱風が長時間当たる場所では変退色するおそれがあります。カーテンやガラスフィルムなどで日除けを心がけてください。また、ストーブなどの暖房器具の熱風が壁紙に直接当たらないようにご注意ください。

[タバコの煙・キッチンの油煙について]

タバコの煙やキッチンの油煙などは壁紙を短期間で黄変させ、頑固な汚れとなります。室内の換気を心がけてください。

[薬品や化粧品類を付着させない]

スプレー式の薬品(殺虫剤・塗料・化粧品など)を壁紙に付着させないでください。また、傷薬などの医薬品や口紅なども付着させないでください。種類によっては付着した色が落ちなくなったり、壁紙が変色したりすることがあります。

[家具を壁面に密着させない]

家具の塗料やベニヤに含まれる色素により、壁紙が変色することがあります。家具と壁紙の間は空間の余裕をとってください。変色だけでなく結露やかびの防止にもなります。

[ゴム製品を壁面に密着させない]

壁面にゴム製品を密着させたり、ゴム系接着剤を使用したテープ等を使用しないでください。塩化ビニル壁紙に含まれる可塑剤と、ゴム製品に含まれる酸化防止剤が化学反応を起こし、変色等が発生する恐れがあります(ゴム汚染)。

[粘着テープを貼らない]

粘着テープ(セロハンテープやガムテープなど)を壁紙に貼らないでください。テープの粘着剤が壁紙に移行し、変色や汚れの原因となります。特にゴム系粘着剤は変色が起こりやすいためご注意ください。また、粘着テープを剥がす時に壁紙を破損するおそれがあります。

2 汚れが付着したら

[一般ビニル壁紙の場合]

飲食物や調味料などの汚れは、直ちに固く絞ったスポンジやタオルで汚れを吸い取るように拭き取ってください。落ちにくい場合は中性洗剤をご使用ください。壁紙表面に残った洗剤は変色の原因になりますので、真水かぬるま湯できれいに拭き取ってください。

※強い洗剤やシンナーなどの有機溶剤は、変色や表面破損の原因になりますので使用しないでください。

[和紙・紙壁紙の場合]

シミの原因になるため水拭きは避けてください。ホコリが付着した場合は、ハタキなどを使用して取り除いてください。

[珪藻土の場合]

シミの原因になるため水拭きは避けてください。ホコリが付着した場合は、ハタキなどを使用して取り除いてください。汚れが目立つ場合は、固く絞った布で汚れをたたくようにして落としてください。

[織物壁紙・紙布の場合]

シミの原因になるため水拭きは避けてください。ホコリが付着した場合は、ハタキなどを使用して取り除いてください。汚れが目立つ場合は、固く絞った布で汚れをたたくようにして落としてください。

3 剥がれてきた壁紙のメンテナンス

部分的な剥がれであれば、剥がれが広がる前にゴミや埃を取り除いた後、壁紙の裏に文具用の糊や木工用ボンドをはみ出さないように塗布して、十分に圧着してください。剥がれてから時間が経ったものや、劣化して硬くなったものは補修が困難ですので、貼り替えをおすすめします。

4 かびについて

かびは見た目の悪さの問題だけでなく、アレルギーやぜんそくなど、病気の原因になることがありますので注意が必要です。防かび性能がある壁紙もありますが、壁紙単体でかびの発生を防ぐことはできません。

[かびを防ぐ]

かびは建物の構造や生活環境に大きく影響を受けます。常に換気を心がけ、風通しを良くして、湿度の上昇を抑えてください。

[かびが発生したら]

かびが壁紙表面だけで発生している場合、早めに消毒用アルコールで拭き取るのが効果的です(壁紙の種類によっては表面が損傷する場合がありますので、目立たないところで試してからご使用ください)。かびが大量に発生してしまった場合は、専門業者に相談することをおすすめします。

5 結露について

結露や過度の湿気はシミ・剥がれ・かびの原因となりますので、室内の換気や湿度調整を心がけてください。

[換気・除湿]

常に換気を心がけ、暖房器具などから発生する水蒸気を外へ排出してください。特に浴室や料理時の水蒸気などにはご注意ください。除湿器や吸湿剤などの活用も有効です。

[通気を良くする]

家具裏などの隙間に余裕を取り、建物全体の空気の流れを良くする工夫をしてください。

[冬の結露について]

冬場は室内と外気の気温差が大きく、結露が発生しやすい時期です。また、加湿器を使用した後などは特に発生しやすくなります。こまめな換気や除湿を心がけてください。

6 その他

壁紙は日頃からある程度のメンテナンスを行いながら、使用状況に応じて5〜10年を目安に貼り替えをおすすめします。

荷扱い・運搬上の注意

1 商品受領時のお願い

商品受領時には、納品書で品番・ロット・数量をご確認ください。万が一、ご注文と異なる品番や数量の商品が納品された場合は、販売店または弊社営業窓口までご連絡いただきますようお願い申し上げます。

2 施工上の注意の確認

商品の特性および施工上の注意をよくご理解の上、施工をお願いします。商品の出荷ラベルには施工注意の内容を表示しています。

3 荷扱い・保管時のお願い

[無理な運搬はしない]

商品は重量物となるため、お取り扱いの際は十分な安全確保をし、無理な運搬はお避けください。事故や怪我の原因となります。

[保管はタテ置きで]

商品はタテ置きで保管してください。ヨコ積みや井桁積みは置き跡がつきやすく、光沢差やエンボスつぶれの原因となりますのでお避けください。

[高所から落とさない]

商品はトラックの荷台など高い所から落とさないでください。商品の破損や怪我の原因となります。

[保管上の注意点]

商品の保管場所は火気・水・湿気・直射日光の当たる場所をお避けください。また、商品を地面へ直に置いて保管しないでください。

廃棄上の注意

1 残材を焼却しない

壁紙の残材や見本帳を焼却しないでください。人体に影響を及ぼす有害物質が発生するおそれがあります。

2 産業廃棄物として処理する場合

壁紙の残材を産業廃棄物として処理する場合は、しかるべき資格を有する産業廃棄物処理業者に委託してください。

3 一般廃棄物として処理する場合

少量の残材を一般廃棄物(家庭ゴミ)として処理する場合には、市町村条例に基づき処分してください。

塩化ビニル製壁紙の「∞PVC」マーク表示について

「資源の有効な利用の促進に関する法律(資源有効利用促進法:平成13年4月1日施行)」により、塩化ビニル製壁紙は指定表示製品に分類され、分別を容易にするために「∞PVC」マークを表示することが義務づけられています。「∞PVC」マークは1m²あたりに1つ以上表示しており、目視で確認できますが、壁紙表面への色の影響を抑えるため、淡い色のインクを使用しています。分別の際は、剥がした壁紙の裏面にブラックライトを照射させると、「∞PVC」マークの確認が容易です。

見本帳のご案内

こちらのカタログに掲載している商品は下記の見本帳と全国のショールームにてご覧いただけます。

TEXTURE & MATERIAL
–XSELECT premium collection–

古くからある素材や自然環境に配慮したものなど、国内外の多彩なマテリアルを使い、豊かなテクスチャーをもつ商品を掲載するカタログ。

掲載商品：
和紙・箔・コルク・紙布・織物・
珪藻土・ふりまき 等

BRAND & PATTERN
–XSELECT premium collection–

こだわりの詰まった緻密なデザインから大胆で華やかなパターンまで、個性豊かな国内外のブランドごとにさまざまな商品を取り揃えたカタログ。

掲載商品：
輸入壁紙・国産塩化ビニル樹脂系壁紙・
各種素材系柄物壁紙・カゲトヒカリ 等

sangetsu www.sangetsu.co.jp

事業所一覧はこちらよりご確認いただけます

sangetsu design site

FLAGSHIP サンゲツ品川ショールーム
〒108-0075 東京都港区港南2-16-4
品川グランドセントラルタワー 4F
TEL.0570-055-134 FAX.03-5463-6744

サンゲツ名古屋ショールーム
〒451-8575 名古屋市西区幅下1-4-1
TEL.0570-055-135 FAX.052-564-3229

サンゲツ大阪ショールーム
〒530-0001 大阪市北区梅田2-5-25
ハービスOSAKA 4F
TEL.0570-055-136 FAX.06-6347-9811

サンゲツ福岡ショールーム
〒812-0892 福岡市博多区東那珂1-11-11
TEL.0570-055-137 FAX.092-441-9503

sangetsu design studio

サンゲツ仙台ショールーム
〒984-0031 仙台市若林区六丁目字南98-1
TEL.022-287-3922 FAX.022-253-6806

サンゲツ金沢ショールーム
〒920-8205 石川県金沢市大友2-101
TEL.076-238-1411 FAX.076-238-1412

サンゲツ広島ショールーム
〒730-0017 広島市中区鉄砲町7-18
東芝フコク生命ビル 1F
TEL.082-223-8115 FAX.082-223-8117

北海道支社
〒064-0804 北海道札幌市中央区南四条西10-1004-2 SYOKUSANビル 3F
TEL.011-251-3150 FAX.011-251-3151

東北支社
〒984-0031 仙台市若林区六丁目字南98-1
TEL.022-287-3765 FAX.022-287-2995

北関東支社
〒330-0843 さいたま市大宮区吉敷町4-262-16 マルキュー大宮ビル 8F
TEL.0570-012-320 FAX.048-711-2681

東京支社
〒140-8611 東京都品川区東品川3-20-17
TEL.03-3474-1181 FAX.03-3450-5038

西関東支社
〒220-8509 横浜市西区みなとみらい6-2-12
Kタワー横浜 15F
TEL.045-664-3442 FAX.045-664-3376

中部支社
〒451-8575 名古屋市西区幅下1-4-1
TEL.052-564-3111 FAX.052-564-3191

関西支社
〒541-0053 大阪市中央区本町4-3-9
本町サンケイビル 15F
TEL.06-6245-2301 FAX.06-6245-2302

中国四国支社
〒730-0017 広島市中区鉄砲町7-18
東芝フコク生命ビル 1F
TEL.082-223-8110 FAX.082-223-8120

九州支社
〒812-0892 福岡市博多区東那珂1-11-11
TEL.092-441-5181 FAX.092-441-5191

[東北支社] 北東北営業所／福島営業所
[北関東支社] 群馬営業所／栃木営業所／新潟営業所／茨城営業所／長野営業所
[東京支社] 東関東営業所
[西関東支社] 多摩営業所／厚木営業所
[中部支社] 岐阜営業所／岡崎営業所／北陸支店／静岡営業所
[関西支社] 京都営業所／神戸営業所／東大阪営業所／南大阪営業所
[中国四国支社] 岡山営業所／四国支店
[九州支社] 北九州営業所／熊本営業所／南九州営業所

株式会社サンゲツ沖縄
〒901-2227 沖縄県宜野湾市宇地泊1-7-20
レキオススクエア宇地泊 3F F号室
TEL.098-897-8722 FAX.098-897-8724

sangetsu design studio
サンゲツ沖縄ショールーム
〒901-2227 沖縄県宜野湾市宇地泊1-7-20
レキオススクエア宇地泊 2F
TEL.098-890-2025 FAX.098-890-3789

見本帳について

- 掲載商品の価格および仕様は、当見本帳発行時（2025年8月）のものです。経済変動、品質の改善により、価格および仕様の変更をさせていただく場合があります。また、やむを得ない理由により、見本帳有効期間中に掲載商品の販売を停止させていただく場合があります。ご注文の際は、販売店あるいは弊社営業窓口にご確認いただきますようお願い申しあげます。
- 現品見本や見本帳写真と商品が若干異なる場合がありますのでご了承ください。
- 当見本帳に記載されている各種試験データは測定値であり、保証値ではありませんのでご了承ください。
- 当見本帳に掲載している商品および写真等を許可なく複製、転載することを固くお断りいたします。
- 表示価格は標準材料価格であり、消費税は含まれておりません。

見本帳の廃棄に関するお願い

不要となった見本帳につきましては、しかるべき資格を有する産業廃棄物処理業者に直接廃棄を委託していただきますようお願い申しあげます。

Re:USE
エコ活動にご協力をお願いいたします。
ご利用後のカタログの再使用をお願いいたします。

発行日／2025年8月
発行所／株式会社サンゲツ　有効期限／2029年8月

＊見本帳の有効期限は、都合により変更する場合がありますのでご了承ください。

sangetsu